187 TELECOM

LA STAMPA

DOMENICA 12 MARZO 2000. ANNO 134. N. 70. L.1.500(*) / € 0,77. L. 2.500(**) CON SPECCHIO • SPED. ABB. POSTALE 45% ART. 2 COMMA 20BB LEGGE 662/96 - TO • www.lastampa.it

Chiama il 187. Scopri i nuovi prezzi Telecom Italia. TELECOM

Il governatore non cita Berlusconi, ma tra centrosinistra e Polo si riaccende lo scontro

Conflitto di interessi, Fazio in campo

«Inconciliabili funzioni pubbliche e ricerca del profitto»

CANDIDATURA PER IL PRIMO CANCELLIERATO

Luigi La Spina

Lui aveva pensato, per primo, proprio Berlusconi. Ma la corsa al Quirinale si sviluppò diversamente. Ora l'uomo della riserva istituzionale, il governatore della Banca d'Italia, si affaccia decisamente in prima fila per il futuro della nostra politica. Ma l'ingresso che si è aperto in queste settimane è nel centro sinistra, in dura competizione interna per conquistare la candidatura a Palazzo Chigi.

Le parole di Antonio Fazio sul conflitto d'interessi sono, naturalmente, osservazioni di principi, formulate, sia nei toni sia nella sostanza, con l'equilibrio e il distacco di una autorità istituzionale che non scende nella diretta battaglia di schieramento. Tanto è vero che il Polo ha potuto, almeno formalmente, consentire e accusare la maggioranza di faziosa distorsione del suo discorso. Ma il segnale, al di là delle liturgie e delle ipocrisie, è chiaro.

A questo punto, l'esito del voto amministrativo del 16 aprile sarà davvero determinante per D'Alema. Se sarà lui il vincitore, la battaglia per la leadership nel centro sinistra non sarà scontata, ma le manovre per sostituirlo saranno complicate. Altrimenti, vista l'assoluta indisponibilità del Capo dello Stato allo scioglimento anticipato della legislatura, l'ipotesi del ricorso a Fazio sarà fortissima.

Se Ciampi farà appello al Governatore, è bene chiarirlo subito, non sarà per un governo «tecnico», di transizione, più o meno balneare come si diceva una volta. Il progetto alternativo, già pronto in alcuni palazzi della Repubblica, prevede ben altro scenario. Attraverso un largo accordo dei partiti sulla nuova legge elettorale, si porrebbe la base per un vero e proprio patto politico di lunga durata, fondamento della candidatura di Antonio Fazio a Palazzo Chigi per le elezioni politiche del prossimo anno.

C'è una grande speranza che una parte dei sostenitori di questo progetto coltiva, quella di una sconfitta del referendum, per mancato raggiungimento del quorum. Se il maggioritario fosse definitivamente mandato in soffitta, in questo Parlamento è già pronta una maggioranza per la resurrezione del proporzionale, con il cosiddetto cancellierato alla tedesca. Berlusconi lo voleva al Quirinale; se lo troverebbe, invece, a Palazzo Chigi, come primo cancelliere della nostra Repubblica. E poi dicono che la politica italiana non è divertente.

IN CORSA DUE COLOSSI DELL'AUTO

La Fiat a un passo dalla grande alleanza

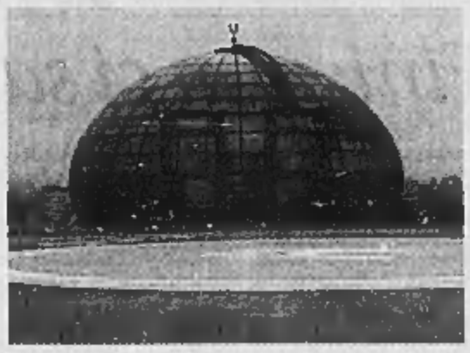

La Fiat è un passo dalla grande alleanza. General Motors o Daimler Chrysler? Dal Lingotto, come dai quartieri generali dei due colossi stranieri, arrivano soltanto dei «no comment», ma l'impressione è che un'intesa sarebbe ormai vicina. A prevalere potrebbe essere l'ipotesi Gm. **Paolo Baroni** A PAGINA 14

UCRAINA

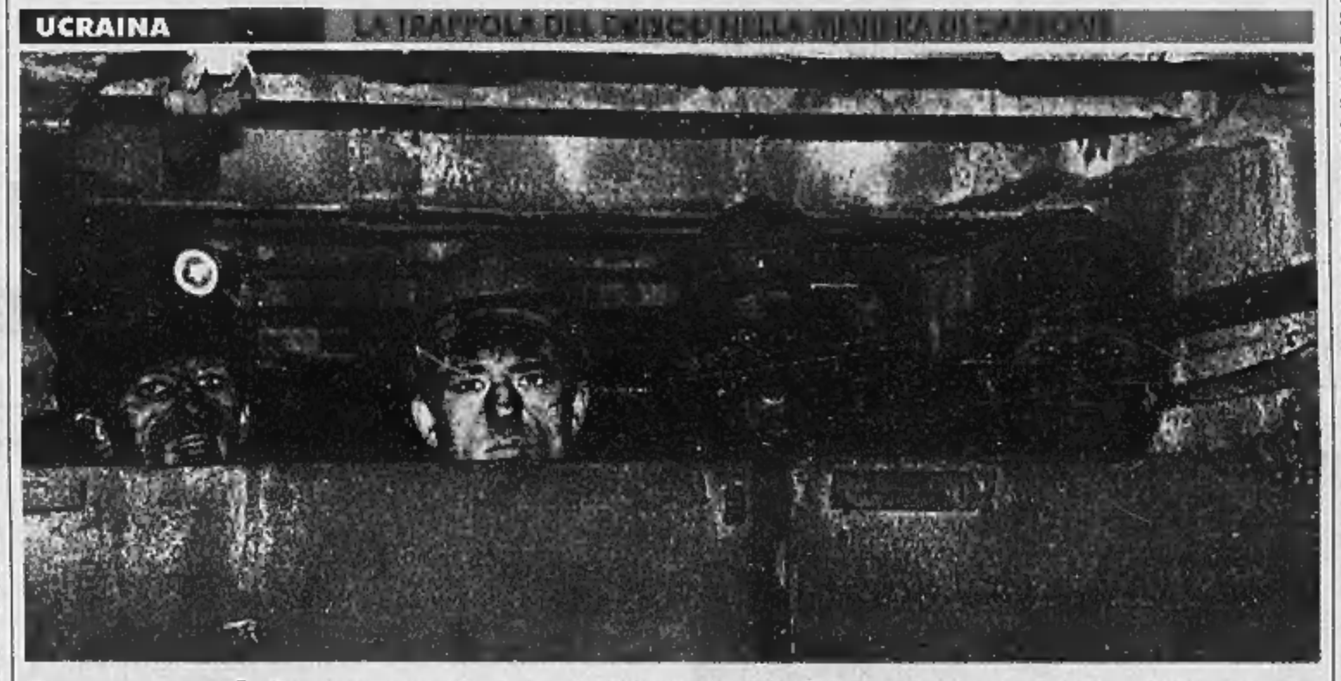

Ottanta morti Tragedia in una miniera di carbone ucraina nel distretto di Lugansk. A fine turno un'esplosione di grisou ha intrappolato decine di minatori nelle gallerie dell'impianto di Barakov mentre stavano per risalire in superficie. Secondo il bilancio ufficiale ottanta le vittime, sette i feriti: ma si parla di un'ottantina di minatori ancora intrappolati nelle gallerie per i crolli provocati dallo scoppio. Nelle miniere ucraine, dove i sistemi di sicurezza sono ormai superati, nel '99 sono morti 282 lavoratori e l'anno prima altri 358. Nella foto del '98 un gruppo di minatori ucraini su un montacarichi. SERVIZIO A PAGINA 7

Violante contro l'Europarlamento: i Savoia abbandonarono il Paese

Vittorio Emanuele: in Italia tornerò da privato cittadino

All'ultimatum del Parlamento europeo a Roma di reintegrare i membri dell'ex famiglia reale in tutti i loro diritti civili, ha risposto il presidente della Camera, Violante, sottolineando che «i giovani devono sapere che i Savoia abbandonarono l'Italia e soprattutto che i reali non capirono l'enorme gravità delle leggi razziali: anche gli eredi, che adesso vogliono rientrare, dissero che quelle leggi erano cose di poco conto». Dalla Svizzera Vittorio Emanuele, felice, ha ringraziato l'europarlamento: «Voglio tornare da privato cittadino. Vorrei incontrare Ciampi per sapere perché sia contrario al mio rientro: posso capirlo per quanto riguarda i miei genitori, ma non certo per me». **Branca ed Elkann** A PAGINA 11

RUSSIA

PUTIN: «IL KGB AMORE DELLA MIA VITA»

«A 15 anni tentai di arruolarmi ma i servizi mi dissero: non prendiamo chi si offre di sua iniziativa Poi all'università si fecero vivi loro»

Gavrotian e Kolesnikov A PAGINA 7

KOSOVO

IL RISCHIO DI UNA GRANDE ALBANIA

E' passato un anno dall'offensiva Nato contro il genocidio dei kosovari Ma finché Milosevic governa indisturbato gli sforzi dell'Occidente saranno vani

Enzo Bettiza A PAGINA 6

OGGI A SAN PIETRO

Il Papa chiede perdono per le colpe della Chiesa

ROMA. Oggi, durante la messa in S. Pietro, il Papa chiederà perdono, con sette invocazioni, per le colpe commesse nei secoli dalla Chiesa: dai pregiudizi verso gli ebrei ai peccati contro l'unità delle chiese, dalle persecuzioni degli eretici e le guerre di religione al non rispetto per le culture diverse, dal riconoscimento pieno della dignità umana in tutte le sue forme ai peccati nei confronti dei poveri. **Tosatti** A PAG. 12

SENZA PIU' SPERANZA

Barbara Spinelli

NESSUNA grande religione monoteista, prima di quella cattolica, aveva osato il gesto che questa domenica si accinge a compiere Giovanni Paolo II: riconoscere che i mali fatti dalla propria Chiesa non rientrano in alcuna provvidenza, non si traducono in Bene né in divina salvezza, ma sono quel che la parola dice. Non sono altro che mali, oltraggi irriducibili, non giustificabili: sofferenze per cui si può solo domandare perdono con un atto gratuito, profetico, che non esige reciprocità. Mali riparabili - se riparabili - solo attraverso la trasformazione del proprio animo. Gli ebrei chiamano questa conversione interiore teshuva. I greci metanoia. La metanoia in cui si avventura il Santo Padre è un ponte che traversa i millenni, per raggiungere la sponda delle tragedie greche. E' Edipo che si acceca per meglio guardare dentro le proprie colpe. Che dopo aver esibito arroganza trionfale scopre la dismisura del proprio misfatto, l'ammette pienamente, e in vecchiaia accede a somma saggezza trasformandosi in povero ramingo che cerca un luogo dove morire. Adesso lo sa, che nascere è già una sciagura per l'uomo, che la storia è intessuta di stragi di dolori e iniquità. Gli è accanto Antigone: in mezzo agli orrori non resta che questa figura, di amore-agape. Senza Antigone, senza la carità - lo dice anche San Paolo - tutto il resto è soltanto «un bronzo che risuona e un cembalo che tintinna» (1 Cor 13,1). I mali elencati dal pontefice sono numerosi, nei due millenni. Non sono minimizzati, truccati: il Papa parla di cristiani che «si sono allontanati dallo spirito di Cristo e del suo Vangelo, offrendo al mondo, anziché la testimonianza di una vita ispirata ai valori della fede, lo spettacolo di modi di pensare e di agire che erano vere forme di controtestimonianza e di scandalo». La Chiesa in quanto istituzione si fa carico di questo scandalo e oggi, prima domenica di Quaresima, il vicario di Cristo chiede perdono a Dio e agli uomini.

C'è in simile risoluzione la sua forza accanita, ed anche il suo esporsi alla fragilità, la sua sconcertante docilità al vero, allo scabro. Il suo potenziale essere Edipo, la sua potenziale tragica coscienza. Molti commentatori o critici, anche laici, affermano che questa sua ansia di mea culpa lascerà dietro di sé una Chiesa ridotta a ciarpame: non più trionfante autorità suprema, bensì tremore, timore, precipizio delle menti e delle sicurezze, muro crollato. Novantaquattro volte questo Papa ha invocato perdono. Le altre religioni e i fratelli separati cristiani osservano il fenomeno, stupefatti. Ebrei e ortodossi accolgono con benevolenza le scuse per i peccati di indifferenza o di omissione o di disumanità commessi dai cristiani, senza sapere bene come replicare. Ecco una Chiesa singolare, guidata da un Papa che a volte si presenta volitivo come San Paolo, a volte appare schiacciato dai peccati e enormemente fallibile come il discepolo Pietro. Ecco la cattolica, dunque universale confraternita dei credenti, così come lui la concepisce: una Chiesa Pubblicana - come nella parabola di Luca 18,13 - che nel tempio non osa nemmeno alzare gli occhi al cielo, ma si batte il petto dicendo: «O Dio, abbi pietà di me peccatore». Accanto al pubblicano il fariseo prega ben più soddisfatto: «O Dio, ti ringrazio che non sono come gli altri uomini, ladri, ingiusti, adulteri, e neppure come questo pubblicano. Digiuno due volte la settimana, e pago le decime di quanto possiedo». Alla fine Gesù elogia il pubblicano, perché chi si esalta sarà umiliato e chi si umilia sarà esaltato. E' a questi primordi che il Pontefice vorrebbe tornare. Ai primordi cristiani che si fondano non sul trionfo ma sull'umiltà, l'insicurezza, l'inciampare perenne.

Altri monoteismi conoscono la domanda di perdono. Esiste il mea culpa anche nella Bibbia e negli usi ebraici, come rammenta il testo elaborato per il Giubileo dalla Commissione teologica internazionale («Memoria e riconciliazione: la Chiesa e le colpe del passato»). Ma in genere sono mea culpa per idolatria, per leggi religiose infrante, per disobbedienze a capipopolo come Mosè. Non si chiede clemenza a Dio per crudeltà, eccidi compiuti ai danni di altre nazioni o collettività di credenti, in nome di un presunto Dio personale. Questa domanda di perdo-

CONTINUA A PAGINA 6 PRIMA COLONNA

il Prestito Personale.

a Dipendenti, Autonomi, Pensionati, Casalinghe e Agricoltori anche a Dipendenti che hanno avuto protesti

da 3 a 15 milioni entro 24 ore telefonando al

800-929291

dal lunedì al venerdì dalle 9.00 alle 19.00 sabato dalle 9.30 alle 12.30

FORUS

ROSSA

Guido Ceronetti

L'ALTRO giorno, in una città toscana, ho visto su un marciapiede una donna camminare con l'ombrello aperto.

Niente di strano, se stava piovendo. Ma no, l'asfalto non aveva la minima traccia di bagnato, tutto era secco e polveroso, non piove né là né altrove, da mesi e mesi e mesi. E allora, quell'ombrello incongruo? Si era annuvolato, il cielo era grigio.

Da parecchi anni la pioggia visita di rado le stagioni, al di sotto delle Alpi; c'è qualche raffica monsonica ogni tanto, il clima ha preso altre vie. L'Evoluto che abita le nostre regioni va perdendo a poco a poco la memoria delle giornate piovose, gli si è insinuata la paura che *domani piova*. Quell'ombrello insensatamente aperto faceva diagnosticare una nuova pazzia: la fobia che dal cielo arrivino delle gocce, la superstizione che le nuvole significhino pioggia imminente, presto apriamo l'ombrello, ripariamoci in un portone, ascoltiamo il bollettino: oh Dio, annuncia *nuvolosità variabile*, è finita...

Avete notato che, quando c'è qualche passaggio di nuvole (che sono gonfie di polvere secca, vapori morti), il venerdì mattina spariscono? È perché al pomeriggio comincia il Fine Settimana a infuriare, basta che vedano una nuvola e rinunciano a partire, si disperano, istericamente pretendono che il Bollettino Meteo li rassicuri: domani, domani torna il Bel Tempo. Non capisco: come fa a tornare se non va mai via? Quel poco di grigio è definibile come Brutto Tempo? E perché - qui è il nodo di pazzia, i serpenti rizzati - perché dovrebbe essere, la pioggia, una cosa *brutta*?

Leonardo vedeva nei volti *più dolcezza*, quando pioveva: sarà che temono, gli Evolutissimi, i Marci di Evoluzione, di perdere, se piove, il loro splendore d'insignificanza espressiva, il loro imperturbabile Bel Tempo di facce senza dolcezza?

Non è un evento da poco questo scivolar via della penisola dalla zona temperata, per riduzione drastica di alberi (cemento, bitumazioni, incendi) e rarificarsi di precipitazioni: perché al di là della fascia temperata comincia il deserto, sotto un Bel Tempo insuotibile, e per adattarci al Deserto ne dovremo commettere di stupidaggini!

Siccità: forse ne è una causa psicologica la massa di cretini che vogliono in eterno il sereno.

Vivez la Côte

ISIT

La risposta giusta per un investimento sicuro.

Juan les Pins

Costruzione centrale 100 mt mare, zona tranquilla nel verde, piani alti vista mare, ultimi:

MONOLOCALI da L. 90.000.000

BILOCALI da L. 155.000.000

CANNES Nuova residenza fronte mare, terrazzi vista mare. BILOCALI DA L. 310.000.000

NIZZA Nuova costruzione, centrale. 500 m mare, alloggi con grandi terrazze. MONOLOCALI da L. 145 mil. BILOCALI da L. 295 mil.

ANTIBES In residence nel verde, 5 minuti dal mare, piscina, cantina, giardino. BILOCALI da L. 175 mil. VILLETTE da L. 295 mil.

VILLETTE da L. 320.000.000

800-140420

ISIT www.isit-immo.it

Torino • Via Maria Vittoria, 27 bis
Tel. 011/81.77.687 - Fax 011/81.71.052
Nizza • Rue de la Buffa n° 35
Tel. 0033493169062 - Fax 0033493878811

DOPO 27 ANNI

MILANO, QUATTRO ERGASTOLI PER LA STRAGE ALLA QUESTURA

Una bomba a mano fu lanciata tra la folla: quattro morti, 45 feriti Condannati i neofascisti e il generale Maletti Il pm: finalmente la risposta a una strage quasi dimenticata

Paolo Colonnello A PAGINA 10

9 771122 176003 00312

PREZZI E TARIFFE: L. 1.500 ARCHEOLOGIA ANCHE «IL MATTINO DELL'ALTO ADIGE» L. 1.700, E ANCHE L. «CORRIERE ROMAGNA» SOLO IN SALERNO E PROVINCIA L. 1.800 CON «CRONACHE DEL MEZZOGIORNO» SOLO IN CASERTA E PROVINCIA L. 1.800 CON «CORRIERE DI CASERTA» CON SPECCHIO AL SABATO ABBINAMENTO OBBLIGATORIO FINANZA CHE IN PIEMONTE, LIGURIA E VALLE D'AOSTA, PREZZO DI TURNO: AUSTRALIA $ A 4.00, ARGENTINA Peso 4, AUSTRIA SC 20 (€ 1.55), BELGIO FB 75 (€ 1.86), BRASILE $R 4.00, CANADA $ C 3, CANARIE Pta 250 (€ 1.55), CROAZIA KN 15, EGITTO E.P. 8, FINLANDIA Fmk 10 (€ 1.68), FRANCIA FR. 12 (€ 1.82), GERMANIA D.M. 3.00 (€ 1.79), GRECIA DR. 800, INGHILTERRA P. 1.20, LUSSEMBURGO FL. 75 (€ 1.86), MALTA Cents 90, MESSICO N$ 10, NORVEGIA KR. 13, OLANDA FL. 4.00 (€ 1.82), PORTOGALLO Cont. Esc. 350 (€ 1.75), SPAGNA Pts. 250 (€ 1.55), CANARIE Pts. 300, SLOVENIA SIT 350, SVEZIA SKR. 12, SVIZZERA FRS. 2.00, C. TICINO 2.50, UNGHERIA HUF 310, USA $ 2.50

A UN MESE DALLE REGIONALI

Nuccio Fava, ex direttore del Tg1, candidato, per il centrosinistra, alla presidenza della Regione Calabria, ha detto nella conferenza stampa di presentazione: «Lavorerò da subito per offrire una qualità alta della politica al punto che la società civile possa sentirsi non solo rappresentata, ma essere anche propositiva e comunque non restare acriticamente isolata».

Emma Bonino ha lanciato «l'allarme firme» per presentare le candidature dei radicali. Con una lettera inviata ai cittadini, in particolare a quelli della Lombardia e del Veneto, dove la raccolta firme «appare più difficile», invita tutti coloro «che vogliono che la lista Bonino sia presente alle prossime regionali» a recarsi alle proprie segreterie comunali e ai tavoli radicali per sostenere il candidato radicale. La legge «che impone la raccolta delle firme - afferma Emma Bonino - è scritta male e applicata peggio».

A Napoli, per l'inaugurazione della campagna elettorale dei Comunisti italiani, il Guardasigilli **Oliviero Diliberto** ha chiesto: «A chi giova umiliare i Popolari?». Al centro del suo intervento, la necessità di una candidatura unitaria del centrosinistra: «Bassolino è il più forte, la sua deve essere una candidatura che non divide ma unisce».

Oltre diecimila fedelissimi di An ieri a Roma hanno partecipato al corteo a sostegno della candidatura a presidente della Regione Lazio di Francesco Storace. «Siamo tanti, ma non è il numero che conta; la manifestazione fa capire che il cuore di una fetta importante degli italiani batte a destra», ha detto **Gianfranco Fini**, che ha giudicato lo slogan della manifestazione «Oltre ogni muro per una nuova Italia; se il tuo cuore batte a destra» particolarmente azzeccato: « In questo corteo sfila una destra interclassista, che si riconosce nei nostri valori».

Bossi a sorpresa: sì al Parlamento padano

Forza Italia: non è nei nostri patti. Fini: non ci sarà mai

MILANO

Umberto Bossi: «Per il parlamento padano io avrei solo aspettato una settimana per presentare la stessa richiesta di Borghezio. Noi riteniamo che si debba fare come in Scozia, dove esiste un parlamento scozzese». Gianfranco Fini: «Avremo l'Italia del federalismo ma non avremo mai un'Italia che non abbia un solo parlamento, una sola bandiera, un solo inno nazionale».

Quanto sono compatibili queste due dichiarazioni, rilasciate entrambe ieri dai leader di due partiti che, tempo cinque settimane, andranno insieme alle elezioni? L'accordo Polo-Lega si gioca tutto qui. Soprattutto nella capacità che avrà il terzo - e più importante - partner di far da cerniera a due modi di esprimersi così distanti. Ma ieri Forza Italia è rimasta quasi zitta. O meglio ha parlato solo per bocca di Enrico la Loggia, capogruppo al Senato che si è limitato ad osservare: «Non mi risulta che questioni come quella del parlamento padano rientrino nell'accordo che è stato fatto tra noi e la Lega». Silenzio invece, sull'argomento, da parte di Silvio Berlusconi. Che puro, alcuni giorni fa, si era detto sicuro che Bossi avrebbe preso larghe distanze dall'iniziativa di Mario Borghezio, il parlamentare leghista che ha depositato il progetto di legge, con tanto di firme popolari, per l'istituzione del parlamento del Nord.

Quelle distanze si devono essere un po' ridotte visto quanto Bossi ha detto in un'intervista alla trasmissione Telecamere, che verrà trasmessa oggi: «Io non ho rimproverato Borghezio, è un bravo ragazzo». Era solo meglio aspettare un po', una settimana appunto; poi anche Bossi avrebbe fatto la stessa cosa: «Le firme per la proposta di legge sono raccolte dal popolo e devono andare in parlamento. Non c'è dubbio che la devoluzione dei poteri comporterà un sistema che impedisca che le autonomie una volta date vengano poi riassorbite». Conclusione: Nord Italia come la Scozia.

Nell'intervista Bossi non esprime alcun dubbio sulla validità dell'accordo con Forza Italia; anzi per descriverlo non basta un metallo, ne vogliono due: «è di ferro, di acciaio inossidabile. Perché se Berlusconi mette la Lega in condizioni di andarsene ha chiuso con la politica». E si dice anche convinto di aver ricucito con Fini: «Ci siamo riparlati. Aveva detto che la Lega era finita, ma la Lega è legata alla storia e non muore mai».

> Il leader della Lega «Non rimprovero Borghezio, io avrei solo aspettato una settimana Non possiamo ignorare la volontà popolare»

Le parole di Bossi vengono rese note in tarda mattinata. Un'ora, e partono le prime bordate dal campo avversario. Walter Veltroni, segretario ds: «C'è qualcosa di misterioso e di oscuro nell'accordo tra Bossi e Berlusconi, che va chiarito nell'interesse della democrazia». Massimo Cacciari, ora candidato alla Regione Veneto per il centrosinistra: «Bossi fa il doppiogioco perché ha bisogno dell'accordo con il Polo mantenere una sua forza parlamentare»; e prevede un futuro poco roseo per la coalizione di centrodestra: «Dal punto di vista quantitativo ha certamente ragione Berlusconi: la Lega aumenta le potenzialità del Polo, ma dal punto di vista politico è tutto da giocare».

Dal centrosinistra è poi un coro nel chiedere cosa mai pensino e dicano gli altri partiti del Polo, il Ccd di Casini ma soprattutto (visto la questione in campo: l'unità nazionale) Alleanza nazionale: «Fini oggi non può tacere», afferma Fabio Mussi, presidente dei deputati ds. E Fini, effettivamente non tace. Premette che la sinistra sull'argomento non può chiedergli certo di nulla: «La Destra in tema di identità nazionale e di amor patrio non accetta lezioni da alcuno. La smetta la sinistra di chiedere ad An di garantire che non ci sia alcuna volontà di dar corso ad impegni che non siano un federalismo nell'ambito nazionale». Nessuna lezione, ma in quanto all'iniziativa di Bossi...«Non ci sarà mai un parlamento padano», conclude drastico. E basta anche con i canti fuori luogo, come a Courmayeur quando anche quelli di Forza Italia hanno intonato con Bossi il «Va' pensiero», l'aria di Verdi scelta come inno padano: «Un solo parlamento, un solo inno». E anche una sola bandiera, perché qualcuno non pensi di sostituire con il solo verde (ma anche con l'azzurro?) l'amato tricolore. (r.m.)

Sinistra, i candidati del Nord «Noi, così lontani da Roma»

I tre candidati del centrosinistra per la presidenza di Lombardia, Piemonte e Veneto, Mino Martinazzoli, Livia Turco e Massimo Cacciari

Fabio Poletti

inviato a PAVIA

E' una sferzata alla maggioranza di governo, quella che arriva dai candidati del centro sinistra del Nord. E certo parole, come quelle scritte da Martinazzoli che corre in Lombardia, nel libretto «i 100 pensieri di Mino», sono la perfetta fotografia delle insofferenze contro un modello di politica. Alla voce *Roma* del suo volumetto, scrive l'ex sindaco di Brescia ed ex segretario del Ppi: «Lì c'è il Rubicone, qui ci sono le Gallie, per favore voi di Roma non dateci una mano».

Più o meno gli stessi concetti che arrivano dal palco del teatro Politeama di Pavia, dove i cinque candidati delle Regioni del Nord per il centro sinistra, si confrontano sul patto comune. Con Martinazzoli che insiste: «La nostra idea di presentarci come una forza coesa, non vuole essere un'alternativa, ma una forte provocazione al centro sinistra romano». Con Cacciari candidato per il Veneto, che picchia altrettanto duro: «Sul federalismo le forze del centro sinistra non sono riuscite a portare avanti un progetto infrastrutturale. Al massimo hanno espresso critiche a quel mix di liberalismo, scontentezza e populismo che arriva da altri».

Solo Livia Turco, che in Piemonte cerca di strappare la presidenza della Regione a Ghigo, spende due parole per la maggioranza di cui ha fatto parte come ministro: «Il centro sinistra pur con molte difficoltà, i fatti del federalismo li ha compiuti. Altri, invece, hanno solo sprecato opportunità». E poi fa l'elenco delle lentezze del Polo in Piemonte: «Per recepire la legge sull'agricoltura ci sono voluti 19 mesi, sui trasporti 18 mesi, un anno e mezzo per la Bassanini... Non aspettiamoci niente di diverso dopo il patto romano tra Polo e Lega, tra quelli che hanno fatto affondare la Bicamerale e che hanno praticato il più becero centralismo».

Dunque, anche nel centro sinistra la parola d'ordine di queste elezioni è federalismo. Con tutte le precisazioni messe nero su bianco nel Patto per il Nord che raccoglie i candidati della Liguria all'Emilia. Dove si dice che il primo passo è un processo costituente» per unire le regioni del Nord «come federazioni di autonomie amministrative locali». Dove il sogno federalista deve uscire dalla ristrettezza di chi pensa «che allora i poteri devono andare dove ci sono io...», come ammonisce Vasco Errani, candidato per l'Emilia e presidente in carica. E allora no alla «burocrazia nata da 30 anni di Regioni», come dice Martinazzoli, che fa l'esempio degli ospedali, dove i manager cambiano al modificarsi di ogni giunta.

Prendere le distanze da Roma, per i candidati del centro sinistra vuol anche dire guardare quasi con distacco al dibattito su proporzionale e maggioritario. Ironico, Martinazzoli: «Mi sembra un chiacchiericcio romano, tanto non se ne farà niente prima dei referendum... E poi i difensori del maggioritario sono in difficoltà, perché dal referendum uscirebbe quello a turno unico mentre nel centrosinistra si è sempre parlato di doppio turno». Più deciso Cacciari: «Se sarò eletto proporrò una legge elettorale rigorosamente maggioritaria. Anche perché il proporzionalismo è alla base dell'accordo tra Polo e Lega, con la Lega che non può sopravvivere se si compie il maggioritario».

> Cacciari: il governo non ha saputo realizzare il progetto federalista Lo faremo noi
>
> Mino Martinazzoli «Lì c'è il Rubicone, qui le Gallie: per favore non vengano a darci una mano...»

Almeno nei sondaggi, quell'accordo tra Berlusconi e Bossi sembra vincente al Nord. Lo ammette anche Cacciari: «Basta fare le somme... Ma gli elettori devono fare i conti anche con il doppiogiochismo di Bossi, che insiste a sostenere discorsi secessionisti e populisti». Di peggio in questa campagna elettorale per i candidati del centro sinistra, ci sono solo le strategie della comunicazione del Polo, quelle che si basano sulla valigetta kit per tutti i candidati.

Martinazzoli non dà scampo: «C'è chi pensa che fare politica sia come vendere Coca Cola. Se non manderanno a quel paese chi ha inventato quel kit kitsch, vorrà dire che il buon senso è fuggito dalla Lombardia». Cacciari, la butta invece sull'ironico: «Lo vorrei anch'io quel kit per l'alito fresco con il dentifricio. Qualche cravatta, un paio di occhiali da sole e un dizionario mi tornerebbero anche comodi».

Campania

Bassolino o Bianco? Lunedì la decisione

NAPOLI

Quasi certamente sarà lunedì la giornata decisiva per sciogliere il nodo della candidatura del centrosinistra alla presidenza della regione Campania. Gran parte dello stato maggiore del Ppi, infatti, compresi il segretario Pierluigi Castagnetti e il candidato Gerardo Bianco, sarà a Napoli, nel primo pomeriggio per partecipare ad un convegno sulla «new economy». Sarà probabilmente in quella sede che verrà chiusa la vicenda e Castagnetti annuncerà se i Popolari correranno da soli con Bianco oppure appoggeranno Bassolino. Anche se, in base alla legge, per la presentazione di liste e candidati c'è tempo fino a mezzogiorno di sabato prossimo 18 marzo.

A questo punto, dunque, è certo soltanto che spetterà ai Popolari dire l'ultima parola, dentro o fuori la coalizione di centrosinistra in una regione, la Campania, divenuta caso nazionale dopo la spaccatura con i Ds sul candidato alla presidenza di palazzo Santa Lucia. Rientrato lo Sdi, rimangono i Popolari ad opporsi alla candidatura «contro le regole della coalizione» di Antonio Bassolino. Una posizione sostenuta attraverso la presentazione del proprio candidato pronto a continuare la battaglia o a tirarsi indietro a seconda delle indicazioni del partito. «Sono un soldato» ha sempre detto Gerardo Bianco ed ora, probabilmente, si è giunti alle ultime battute.

Anche il capogruppo dei Ds alla Camera, Fabio Mussi guarda fiducioso all'appuntamento di lunedì. «Riterrei una follia se il centro sinistra si presentasse con due candidati in Campania», ha detto Mussi, il quale, al cronista che gli ricordava come Fini continui a dire che il centro sinistra ha paura di perdere alle regionali, ha risposto: «da che pulpito!». Mussi ha poi rilevato che in Campania «non si è ancora ricucito completamente lo strappo tra una parte del centro sinistra e i Popolari. Bisogna lavorare fino all'ultimo secondo utile per farlo, e vedo i primi segni di un recupero unitario. Certo una ferita c'è stata, ma va ricucita: la Campania è una regione importante, e quell'accordo - ha concluso Mussi - è importante per tutta Italia». [r.i.]

A Courmayeur gara di sci per i soli iscritti a Forza Italia. «Berlusconi? Lui odia la neve»

Uno slalom senza par condicio

Gigi Padovani

inviato a COURMAYEUR

E' un trillare continuo di telefonini, sulla neve inondata di sole del Plan Checrouit, a quota 1710 metri. Laggiù in basso ci sono Courmayeur, la politica, le liste da definire per le Regionali. «Allora, mi trovate il numero di De Michelis? Dobbiamo chiudere». Più in là qualcuno risponde a Enrico Costa, il figlio di Raffaele: «Voi a Cuneo siete a posto? Non ci romperete più le palle?». La giornata in montagna è tersa e calda, che pare l'abbia ordinata il «Dottore» per ritemprare i suoi quadri prima della battaglia finale, ma qui si deve lavorare, anche se c'è la gara del secondo Campionato italiano di sci «Forza Italia». Il coordinatore nazionale, Claudio Scajola, sabato ha lasciato qui la moglie Maria Teresa e i figli per tornare a Roma e chiudere la candidatura Rastrelli in Campania, quindi è arrivato a mezzanotte ed ora è di nuovo sulle piste, giacca a vento azzurra (naturalmente), che fa «pendant» con gli scarponi.

Lui non gareggia, ma sta accanto al presentatore tv Ettore Andenna. Cronometra, si informa su come sono andati i «suoi» e snocciola sondaggi: «Grazie alle par condicio siamo già passati dal 32 al 37 per cento: non solo stravinciamo in Piemonte, Lombardia, Veneto e Puglia, ma possiamo farcela anche in Calabria, Molise, Abruzzo e persino in Liguria». All'arrivo della pista di gara, piuttosto tecnica e difficile - si chiama «Stadio di Slalom» su un dislivello di 270 metri, con l'arrivo da capitombolo assicurato - c'è Mario Gatto, il forzista torinese e maestro di sci che ha organizzato la kermesse senza risparmi: un grande arco gonfiabile targato Forza Italia sotto il quale devono passare tutti gli sciatori del weekend («sono le nuove forche caudine, come quelle che abbiamo preparato a Veltroni», sogghigna), gazebo colorati, una mongolfiera azzurra, premi in orologi, viaggi, cappellini e gadget.

Il leader del Polo Silvio Berlusconi

E anche l'apertura della manifestazione è all'altezza: ecco Franco Frattini, l'ex ministro della Funzione pubblica ora presidente del Comitato di controllo sui servizi di sicurezza, qui in veste di appassionato di sci, con l'abbronzatissimo Gatto a fare da apripista, seguiti da undici ragazzi con le bandiere bianco-rosso-verdi del partito. Poi, tutti giù per le quaranta porte, prima i ragazzini quindi i parlamentari: 295 iscritti, per gli organizzatori un «grande successo». Il miglior tempo tra i deputati va a Roberto Rosso, Coordinatore degli azzurri in Piemonte, pettorale 131, soprannominato «Sonic» da Ettore Andenna, dal personaggio dei cartoni animati con i capelli al vento: realizza un tempo di un minuto e 25', seguito dal senatore Lorenzo Piccioni, dai consiglieri regionali valdostani Dario Frassi e Enrico Tibaldi. Commenta Rosso: «L'hanno scorso mi chiamavano Tomba, preferivo...». Distanza siderale nei tempi d'arrivo, però, con il vincitore assoluto (è un campione di categoria «C»), Emanuele Ravano, genovese, sceso in 56 secondi.

Alla sera, nell'hotel Cour Maison di Paolo Berlusconi, in una frazione dove la Edilnord sta realizzando un enorme complesso residenziale, premiazione e cena in un'atmosfera - tra bellone palestrate e portaborse con Rolex d'ordinanza - da «Vacanze di Natale» dei fratelli Vanzina. Alla soirée niente Cavaliere, annunciato ma trattenuto ad Arcore per preparare il viaggio in Israele. Un azzurro dello staff, meglio non citarlo, commenta: «Si sa che il Dottore odia la neve. Si divertirà di più sulla nave di Forza Italia che salperà il 30 marzo da Genova e farà il giro della penisola, per arrivare a Venezia l'8 aprile. E chissà che non torni a suonare il pianoforte, la sera, come quando incominciò la sua carriera...».

VISTO DA DESTRA, VISTO DA SINISTRA

Antonio Fazio cita San Tommaso d'Aquino e subito si scatena una nuova polemica nei Poli. Oggetto della lite l'interpretazione «giusta» da dare all'intervento del Governatore. Walter Veltroni parla per primo e non ha dubbi: Fazio parlava di **Berlusconi** «La legge sul conflitto d'interessi si deve accelerare - dice - stabilendo il principio a cui Fazio ha fatto riferimento: non ineleggibilità, ma incompatibilità tra funzioni di governo e interessi privati».

Il Polo non ci sta. Gianfranco Fini replica nel giro di poche ore: quella di Veltroni, accusa, è una «becera strumentalizzazione». Claudio Scajola, coordinatore azzurro, da Courmayeur manda a dire che «Veltroni legge Fazio con la lente di Lenin». Urbani parla di «sinistra monomaniaca». Pisanu ricorda che «ci sono casi di conflitto d'interessi» anche a sinistra. Per il Polo, in sintesi, il governatore parlava «di tutti», senza distinzioni nel **Palazzo**.

Antonio Martino, economista di Forza Italia, avanza un'ipotesi diversa: «Il governatore non ha detto che chi ha avuto successo nel privato non può ricoprire una carica pubblica - afferma -. Piuttosto ha sostenuto che chi ricopre una carica pubblica deve avere di mira l'interesse generale e non il suo utile privato. Più che a Berlusconi, insomma, pensava a **Tangentopoli**...».

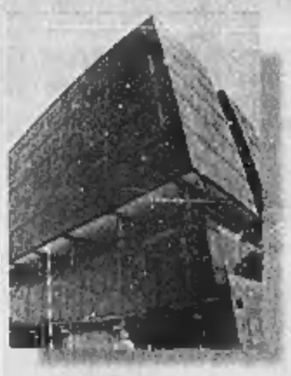

E se invece le allusioni del Governatore fossero tutte per **Confindustria**? L'idea arriva dal fronte opposto a firma di Tullio Grimaldi, presidente dei deputati cossuttiani. «L'asse di controllo dell'associazione degli industriali - dice Grimaldi - si è spostato dalle grandi famiglie alle nuove entrate, sotto la spinta certo di Romiti, ma anche di Berlusconi. Il che mostra una convergenza di interessi personali che va dalla politica all'economia...».

«Se Fazio parla di **San Tommaso** nessuno è autorizzato a credere che intenda riferirsi a Berlusconi, il quale non è santo e neppure dottore della Chiesa». Così l'ex sindacalista Giuliano Cazzola stronca tutte le interpretazioni di parte. «Fazio - spiega - non è tipo da perdersi nelle rancide polemiche dei nostri politici, i quali, da una parte e dall'altra, pensano invece di essere l'ombelico del mondo».

Fazio rilancia il conflitto d'interessi

«Il profitto mal si concilia con le funzioni pubbliche»

Stefano Lepri

ROMA

Ricordava San Tommaso d'Aquino, che è la sua lettura preferita nei momenti di riposo, dentro una chiesa del paese dove il filosofo e teologo nacque 775 anni fa; ma in pochi minuti le parole di Antonio Fazio sono diventate un caso politico molto attuale. Il governatore della Banca d'Italia ha detto che «la ricerca dell'interesse individuale e del profitto mal si concilia con lo svolgimento di funzioni pubbliche, che debbono essere guidate invece da obiettivi di interesse generale». In termini di dottrina politica, è un'ovvietà condivisibile da tutti. In termini di dibattito italiano, si discute se si possa riferire a Silvio Berlusconi.

Fazio denuncia il conflitto di interessi tra l'imprenditore e il politico? Forse no, per chi ha seguito tutto il filo del suo complesso discorso, cominciato con una lunga citazione in latino di Tommaso, concluso con l'invito a «conservare i detti degli uomini famosi». Ma ugualmente quel discorso un senso politico nuovo lo ha fatto trasparire. Le preoccupazioni del governatore sono diverse da quelle che manifestava mesi fa. Non c'è più l'assillo per l'economia italiana che non cresce. Ora che la crescita riparte, occorre farne il miglior uso possibile. Qui acquista forza l'aspetto sociale del suo pensiero cristiano.

Libero mercato e capitalismo sono la forma migliore di organizzazione economica ma, «soprattutto in fasi di tumultuosa espansione, possono non essere in grado di assicurare l'equilibrio sociale e la stessa stabilità politica»; perciò «è necessario trovare forme di redistribuzione del reddito rispettose della libertà e dell'iniziativa di impresa»; tanto più che «l'economia e la sua teoria hanno spesso trascurato, nel loro pur proficuo sviluppo, il collegamento con l'etica e la politica».

Detto in altre parole, «il mercato da un lato crea ricchezza in quantità certamente superiore rispetto a qualsiasi altro sistema economico; dall'altro, può concentrare i vantaggi in un numero limitato di soggetti». E' cattolicesimo sociale anche se liberale questo, preoccupato tra l'altro del debito dei Paesi poveri di cui si chiede «la remissione». E se nel momento della stagnazione i discorsi del governatore erano suonati vicini al centro-destra e alla sua pressante richiesta di «meno tasse» - più vicini forse al centro-destra che alla stessa Banca centrale europea, fortemente preoccupata del rigore di bilancio - ora questa accentuazione contro l'«egoismo» può piacere, e piace, al centro-sinistra.

«Diviene cruciale il tema della *virtus*, di un rinnovato spirito pubblico, dei contenuti nell'agire della società» ha detto il governatore; «una nuova affermazione dei valori etici è fondamentale per i cimenti» del secolo che comincia; «nel campo dell'economia, combattere il male della disoccupazione è il più alto di questi valori». Naturalmente Fazio continua a pensare che la disoccupazione si combatta innanzitutto con più flessibilità del lavoro e diminuendo il carico di tasse e contributi sulla produzione; ma conta la cornice intellettuale in cui il ragionamento economico è inserito, conta la notazione che «il venir meno dei princìpi etici di fatto scardina gli aspetti positivi del mercato».

Liberale, il governatore marca la sua distanza dai teorici del liberismo: «La distribuzione dei frutti dell'attività economica che discende dalla concorrenza non coincide di norma con una allocazione socialmente desiderabile dei beneficî». La libertà di azione per l'impresa è necessaria; tuttavia allo Stato compete provvedere una ampia serie di beni pubblici tra cui «la previdenza e la sicurezza sociale». Nella storia «l'accentuazione del principio dell'interesse individuale attraverso il sentimento dell'egoismo ha portato talora a ideologie che hanno spinto i sistemi, in assenza di contrappesi politici, verso tensioni a volte gravi».

Centro-sinistra, nuova forma di presenza politica dei cattolici al di fuori degli schieramenti, o nuovo centro? Dopo la celebrazione tomistica, Fazio ha portato prima in gita al castello di Roccasecca e poi a pranzo a casa sua, nella natia Alvito a una ventina di chilometri di distanza, il presidente della Banca di Roma Cesare Geronzi e il presidente della Rcs Cesare Romiti.

Il governatore della Banca d'Italia Antonio Fazio dopo il suo intervento di ieri a Roccasecca

MA IL «CANDIDATO» SMENTISCE «NON HO AMBIZIONI POLITICHE»

Il Centro punta sul governatore

E D'Antoni lo candida per il dopo D'Alema

retroscena

Maria Teresa Meli

ROMA

LUI, ostinatamente, ha smentito più volte di voler abbracciare la vita politica. Lo ha fatto, direttamente, anche con Massimo D'Alema e Silvio Berlusconi, rassicurando, cioè, i due personaggi, di cui potrebbe essere il più temibile concorrente. Eppure Antonio Fazio può non essere del tutto scevro da un certo interesse per palazzo Chigi. Così almeno credono (e sperano) gli ex dc sparsi per ogni dove. E la sua uscita di ieri al convegno su Tommaso D'Aquino - al quale, va detto per inciso, avrebbe dovuto prendere parte anche Francesco Cossiga - pare non sia dispiaciuta affatto a tutti coloro che sognano di costruire un «centro» talmente forte e autorevole da toglier voti al Cavaliere e da allearsi con i Ds su posizioni di forza. Con i Ds, sì, ma magari non per l'eternità.

Di Fazio, e con Fazio, parlano molti. Sergio D'Antoni, per esempio. Il quale, tempo fa, confessava: «Se il governatore di Bankitalia facesse un partito io vi entrerei». Ma poiché non sembra essere intenzione del successore di Ciampi metter su una formazione politica - «Lui vuole trovare pronto tutto e poi fare la ciliegina sulla torta», confidava Giulio Andreotti a un collega popolare, parlando dell'ipotesi di Fazio premier - il segretario della Cisl, per ora, sta facendo da sé. Ovvero sia sta puntando ad «assurbire» il Cdu, nel quale ha già spedito il fido Mario Cutrufo, ex Ppi (e altri ne manderà). Questo non perché D'Antoni sia rimasto affascinato da Rocco Buttiglione. La questione è un'altra, e riguarda quel simbolo, quello scudo crociato, eredità della Dc che fu, che ha fatto guadagnare al Cdu, nelle ultime elezioni, il 2,2 per cento. «Ma aspettiamo di vedere che accade alle regionali, poi si decide», spiega ai suoi il leader sindacale. Un partito siffatto, possibile nucleo fondativo del tanto vagheggiato centro, è chiaro, appoggerebbe un premier come Fazio. «Sarebbe un ottimo presidente del Consiglio», è l'idea di D'Antoni.

Idea comune anche ad altri. Nel Ppi, per esempio, a Ciriaco De Mita, Ortensio Zecchino e Franco Marini. E poi ai cossighiani, perché come dice Angelo Sanza, «Fazio potrebbe essere un uomo di riferimento del centro». Di quel «centro» come lo immagina l'ex presidente della Repubblica, a «cavallo tra i due poli», che «può allearsi con i Ds» e che «può attirare il ventre molle di Forza Italia». Già, perché Cossiga sembrerebbe aver di nuovo mutato parere su Berlusconi, tant'è che ha declassato le alleanze regionali con Fi al rango di «operazioni tecniche senza nessun impegno definitivo». E, secondo i suoi uomini, «quei voti ex Dc parcheggiati nel movimento azzurro» con il governatore di Bankitalia potrebbero tornare a casa, una casa rinnovata, ma con lo stemma dello scudo crociato alla porta, messo lì dall'infaticabile D'Antoni. Però Palazzo Chigi è anche nella mente dello stesso governatore di Bankitalia? A palazzo Koch girava voce che più di un anno fa Fazio avesse commissionato uno studio per vedere quanti voti fosse in grado di coagulare sulla sua persona. Quattro milioni, diceva quella stessa indiscrezione, peraltro mai confermata. Quale che sia la fondatezza di questi «boatos», la verità è che aggiungendosi ai tanti altri che riguardano il successore di Ciampi, mettono in fibrillazione il mondo della politica. Non è un caso che qualche tempo addietro, di fronte alle voci ricorrenti sul governatore della Banca d'Italia, D'Alema, sbottasse in questo modo: «Vedo in giro tanta voglia di un presidente del Consiglio democristiano». Salvo poi, in un periodo più recente, lasciar intendere che Fazio sarebbe un candidato ideale, nell'eventualità che a lui venisse preclusa la strada della premiership nel 2001. E qualcuno, in questa voce dal sen di palazzo Chigi fuggita, e propagatasi fino a rimbalzare nel Transatlantico di Montecitorio, ha voluto vedere la replica di D'Alema ai Democratici che lo vogliono sostituire, nonché un monito al suo partito a non «flirtare» troppo con l'Asinello. Già, perché a Botteghe Oscure non si vede di buon occhio la candidatura del governatore, e i rapporti tra Fazio e Prodi non sono buonissimi: e Parisi ha in mente altri nomi, anche se poi, potrebbe convergere su quello di Fazio, se fosse l'unico in grado di contrastare D'Alema. Ma un autorevole esponente della vecchia Dc, che nella sua veste di «ex ma di rango» preferisce restare anonimo, offre una lettura un po' diversa delle esternazioni del governatore di Bankitalia: «Fazio - spiega - non pensa a candidarsi, piuttosto non esclude di poter andare a palazzo Chigi nel caso in cui vi sia una crisi di governo. E comunque tutte le sue esternazioni di questo periodo non vanno lette solo in questa chiave: la verità è che nell'era postdemocristiana, con un Ppi poco incisivo, un Berlusconi poco credibile, la Chiesa si affida a una classe dirigente e a intellettuali che rappresentino il mondo cattolico ed esprimano un messaggio cristiano, coniugando etica, politica ed economia. E Fazio è il prototipo di tutto ciò».

Cossiga: è la persona adatta per riuscire ad attirare il «ventre molle» di Forza Italia Ma c'è anche chi pensa all'uomo di Bankitalia per gestire un'eventuale crisi di governo

Il segretario della Cisl, Sergio D'Antoni: molti lo vedono in corsa per riorganizzare il Centro e nella settimana che inizia domani ci sarà un vertice al quale parteciperanno anche Cossiga e Andreotti

Visco: «Parole sante»

Il Polo: non si riferiva al Cavaliere

ROMA

«La ricerca dell'interesse individuale e del profitto mal si concilia con lo sviluppo di funzioni pubbliche, che debbono essere guidate da obiettivi di interesse individuale»: sembra un comune precetto di buongoverno, un fondamentale della democrazia minima, «una verità rivoluzionaria», per dirla con Pierluigi Castagnetti. Ovvero, «sante parole, e pure abbastanza scontate», secondo il ministro delle Finanze Vincenzo Visco. Ma se a pronunciare quella frase, sia pure a un convegno su San Tommaso d'Aquino di cui è da sempre cultore, è l'attuale governatore della Banca d'Italia, Antonio Fazio, e proprio nei giorni in cui si riscatena nel Palazzo la questione del conflitto d'interesse, ecco che per il Palazzo medesimo l'uscita ha valore politico. Perché Antonio Fazio è sospettato di voler lasciare palazzo Koch per qualche altra dimora della politica, e la sua «scesa in campo» è di volta in volta paventata e auspicata, a seconda dei momenti, dal centrosinistra e dal centrodestra.

Veltroni: bisogna accelerare l'approvazione della legge

Il primo a commentare positivamente ieri le parole del Governatore è stato Walter Veltroni, probabilmente anche sull'onda dell'affermazione del Governatore secondo la quale bisogna cancellare, occasione il Giubileo, i debiti del Terzo mondo: quelli inesigibili, però, mentre Botteghe Oscure punta a cancellarli tutti, del tutto. Veltroni ha trovato «assolutamente proprio giusto» il richiamo di Fazio: «Noi non abbiamo posto questo problema per fare propaganda politica o accanimento, ma per rispetto della democrazia reale: adesso dobbiamo accelerare la legge, correggendo il testo che è nato dall'esperienza della bicamerale stabilendo il principio, che ha accennato Fazio, non della ineleggibilità, ma della incompatibilità». E siccome il disegno di legge è sepolto nei cassetti di Palazzo Madama, è stato il presidente dei senatori diessini Gavino Angius a convenire prontamente, sì, «dobbiamo accelerare». Ma naturalmente alla «stranezza tutta italiana per la quale Berlusconi può diventare presidente del Consiglio, ma Confalonieri non può diventare parlamentare», e cioè al rilievo che Veltroni muove alle leggi vigenti, il Polo ha alzato gli scudi. Tutto bene per il discorso di Fazio, al quale va il plauso generalizzato a destra e a manca, ma «l'interpretazione di Veltroni è forzata», osserva il coordinatore di Forza Italia Antonio Scajola. «Non mi pare proprio che dalle parole di Fazio si possa giungere al tema del conflitto d'interessi» gli fa eco il capo dei senatori forzisti al Senato, Enrico La Loggia. «Comunque, il tema del conflitto d'interessi riguarda pure la sinistra», aggiunge l'omologo di La Loggia a Montecitorio, Beppe Pisanu. «Forse Fazio più che a Berlusconi pensava a Tangentopoli, perché Fazio non ha detto che chi ha avuto successo nel privato non può poi ricoprire una carica pubblica», azzarda il forzista eretico, ed ex ministro berlusconiano, Antonio Martino.

Ma quanto al Polo sta a cuore ogni stilla dei discorsi di Antonio Fazio, lo si capisce dalla lapidaria presa di posizione di Fini: il Governatore «ha parlato di interesse generale». Cosa sacrosanta, «condivisibile dalla prima all'ultima parola; la necessità per chi amministra e governa di farsi interprete sempre e solo dell'interesse generale».

Ai Popolari, e ai Democratici, il discorso del cattolico Fazio non poteva non piacere: è la pura verità, ripetono in coro, per una volta d'accordo, Pierluigi Castagnetti e Arturo Parisi, notando ancora all'unisono che le parole di Fazio vanno contestualizzate, stava parlando di San Tommaso d'Aquino, e, prima ancora che di incompatibilità politica, di incompatibilità etica. Però Parisi nota che «da chi non ha la stessa sensibilità verso l'interesse generale dobbiamo difenderci con strumenti giuridici». E Castagnetti scende sul tema della concorrenza, in politica però. Parla di «una forza che si dice cattolica ma poi, poiché i sondaggi lo sconsigliano, rifiuta di mettere in discussione l'aborto». E allora, il riferimento a Berlusconi è persino troppo chiaro.

[r. r.]

IL CONCORSO DELLA DISCORDIA

COS'ERA IL CONCORSONE

- Ai docenti delle scuole elementari, medie, e superiori, attraverso il concorso veniva assegnato un aumento di 6 milioni all'anno lordi, vale a dire 500 mila lire in più al mese, tredicesimo esclusa.
- Ammessi i docenti con almeno 10 anni di servizio effettivo, calcolati dal giorno dell'assunzione in ruolo alla data di scadenza di presentazione della domanda al concorso.
- Il punteggio tiene conto del curriculum, che contiene anche le esperienze e il percorso culturale e formativo (massimo 25 punti), il questionario di cento domande a risposta multipla, di cui 70 sulla materia specifica del candidato e i restanti di cultura generale (massimo 25 punti); la lezione «dal vero», con gli alunni, o simulata (massimo 50 punti).

LE CIFRE

A fronte di 900 miliardi di stanziamento, 150 mila docenti avrebbero avuto 6 milioni lordi l'anno in più, su circa 530 mila concorrenti con i requisiti necessari, presenti nelle varie regioni:

PIEMONTE	67.928	MOLISE	9218
LOMBARDIA	153.091	CAMPANIA	232.714
LIGURIA	20.897	PUGLIA	94.584
VENETO	78.457	BASILICATA	15.018
FRIULI V. GIULIA	17.388	CALABRIA	56.366
EMILIA ROMAGNA	70.399	SICILIA	198.338
TOSCANA	62.878	SARDEGNA	44.121
UMBRIA	19.399	TOTALE	1.358.270
MARCHE	32.763	MATERNA	377.454
LAZIO	131.816	ELEMENTARE	337.126
ABRUZZO	23.567	SECONDARIA	640.690

IL MOTIVO DI INSODDISFAZIONE DEGLI INSEGNANTI

	MATERNE	ELEMENTARI	MEDIE INF.	MEDIE SUP.
RETRIBUZIONE ANCORA TROPPO BASSA	67,6	75,8	77,8	77,3
INTERESSE DEI GENITORI LIMITATO AL RENDIMENTO DEI FIGLI	34,2	47,3	56,1	60,8
MANCANZA DI DIRIGENTI SCOLASTICI CAPACI	45,3	38,8	45,2	53,3
RAGAZZI MENO INTERESSATI ALLO STUDIO DI UNA VOLTA	9,1	20,4	34,7	39,9
MANCANZA DI ATTREZZATURE ESSENZIALI	62,7	58,2	55,4	39,8
COMPORTAMENTO BUROCRATICO E AUTORITARIO DEI DIRIGENTI	29,4	29,9	28,1	37,1
TROPPI OSTACOLI ALLA SPERIMENTAZIONE DIDATTICA	32,3	28,1	29,2	30,4
GENITORI TROPPO INVADENTI	40,1	48,2	28,6	20,8
NATURA RIPETITIVA DEL LAVORO	4,0	5,9	12,1	14,4

«Scuola, aumenti a chi lavora di più»

Berlinguer: non solo anzianità, tre fasce di docenti

Raffaello Masci
ROMA

Signor ministro della Pubblica istruzione, si era cominciato col dire (citando il contratto di lavoro) che nella scuola sarebbe stata introdotta la meritocrazia: chi valeva di più, di più sarebbe stato pagato. Poi c'è stata la polemica sui quiz di valutazione e alla fine si è tornati a parlare di carriera per anzianità. Il ministro è dovuto tornare sui suoi passi e arrendersi: niente più «merito» ma solo «anni».

«Ma che sta dicendo? Il principio è chiarissimo, non è stato smentito: l'anzianità non solo non può essere considerata un valore, ma - presa in sé, nel senso tradizionale del termine - è un demerito».

Lei è sicuro, ministro Berlinguer, che dicendo queste cose non rischia di ritrovarsi i professori in piazza come già accaduto il 17 febbraio?

«Guardi, non ho difficoltà a riconoscere che tra il governo e i docenti c'è stato un malinteso. Entrambi volevamo una valorizzazione dell'esperienza docente ai fini di definire un percorso di carriera, ma poi sugli strumenti di valutazione - i quiz, le prove simulate eccetera - c'è stata una rottura. I docenti si sono offesi. Dato che io intendo fare la scuola con gli insegnanti e non contro di loro (io stesso sono un docente) ho ritenuto di dover soprassedere non al principio della carriera per merito ma a quello specifico strumento di valutazione che era il quiz. Da allora ho aperto un grande confronto diretto con i docenti, tramite Internet, assemblee nelle scuole, incontri come quello del Cidi dell'altro giorno ... Insomma sto ricevendo una quantità di lettere, e-mail, proposte - e anche proteste per la verità - al punto tale che ho dovuto allestire una redazione per leggere e organizzare tutta questa massa di istanze».

E a quali conclusioni è giunto?

«La prima è che un criterio di carriera legato al merito è un punto dal quale non si può recedere. I docenti fino ad oggi sono stati trattati come impiegati. Se vogliono essere valorizzati come professionisti che lavorano nel pubblico impiego (allo stesso modo dei medici, dei magistrati e simili, per intenderci) allora devono accogliere, come peraltro è sancito dal contratto medesimo, che si consideri e si valuti la loro professionalità».

> «Non tratterò i docenti come impiegati Non so come, ma nelle aule entrerà la meritocrazia»

E questa è la prima conclusione. La seconda qual è?

«La seconda è che bisogna considerare che esistono più figure professionali di docenti. Io ne ho enucleate almeno tre: c'è chi vuole continuare a fare le sue lezioni punto e basta. Chi addirittura vuole lavorare di meno e opta per il part time. Chi, infine, è disposto a svolgere attività anche nel pomeriggio, a fare sperimentazione didattica, insomma a impegnarsi. Tutti questi tre ruoli vanno benissimo ma, ovviamente, il loro grado di coinvolgimento è diverso e diversamente deve essere riconosciuto sia in termini di carriera che di retribuzione».

E allora cosa conta di fare?

«Di incrociare questi due elementi - professionalità e impegno - per definire un percorso di carriera. Per quanto riguarda la valutazione della professionalità, abbandonati i quiz ma abbandonato anche il criterio di anzianità, stiamo pensando a un sistema che prenda atto delle molte attività che alcuni maestri e professori svolgono per migliorare la propria docenza. Nella scuola si fa la didattica integrata tra più discipline, il teatro, la musica, l'attività di ricerca, si sperimentano nuove metodologie per apprendere meglio e prima una lingua, si impara a utilizzare tutta la multimedialità... è inutile che faccia un elenco. Tutti sappiamo che le scuole sono grandi fucine di iniziative. Ecco: tutto questo lavoro, protratto per anni e anni sarà oggetto di valutazione ai fini della carriera. Quindi, sia chiaro, non il mero scorrere del tempo sarà il motore della carriera, ma il tempo speso quantitativamente e qualitativamente a vantaggio della didattica. E poi c'è un secondo elemento di valutazione: delle tre figure professionali di docenti che citavo sopra, bisognerà - ovviamente - dare un riconoscimento a chi dedica più tempo e più energie alla scuola rispetto a chi invece sceglie - per esempio - un part time».

Ma chi valuterà le attività svolte dai docenti. Ci saranno delle commissioni, degli ispettori, dei superpresidi?

«Se mi chiede questo le rispondo subito: non lo so. Adesso stiamo vagliando le varie proposte giunte al ministero, poi le valuteremo in un tavolo congiunto con i sindacati e le organizzazioni professionali degli insegnanti. Troveremo certamente un accordo comune che dovrà poi essere recepito nel contratto».

E intanto il tempo scorre.

«No, perché ci siamo dati uno scadenzario: entro l'estate tutta questa materia deve essere definita. Così cominceranno a partire le valutazioni e il primo gennaio 2001, come promesso, gli insegnanti che ne avranno diritto percepiranno gli aumenti contrattualmente sanciti».

E se l'accordo non si trova e ai criteri di valutazione» faranno la stessa fine dei quiz?

«Questa domanda me la ponga fra tre mesi. Adesso che ne so?».

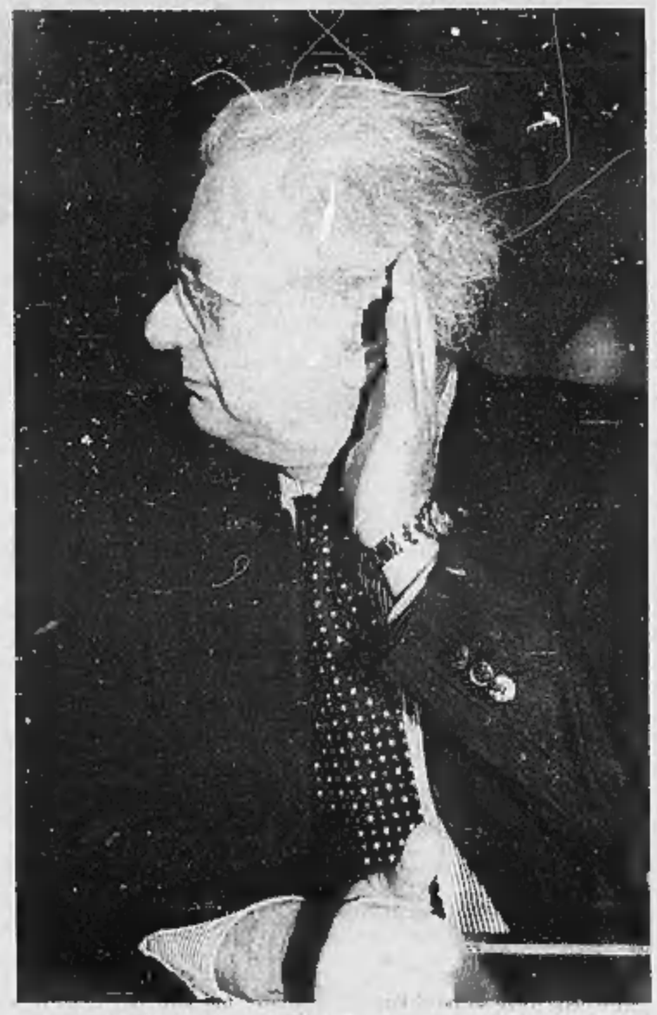
Il ministro della Pubblica Istruzione Luigi Berlinguer

GIUSTIZIA

Il caso-Italia all'Europarlamento

BRUXELLES. Il «caso giustizia» in Italia approda la prossima settimana al Parlamento europeo ed a Strasburgo si annuncia battaglia fra i gruppi politici: la risoluzione sui diritti umani nell'Unione europea che l'Assemblea voterà giovedì contiene infatti moniti espliciti su temi «caldi» come la lunghezza dei processi e dei termini di carcerazione preventiva e un invito alla separazione delle carriere dei magistrati. Nel progetto finale del relatore, il liberaldemocratico danese Bertel Haarder, non c'è solo la richiesta al governo di porre fine all'esilio dei Savoia: il testo uscito dalla Commissione libertà pubbliche ospita altri richiami all'Italia. Il capitolo sulla giustizia è il più corposo. Il deputato di Forza Italia Francesco Fiori ha avuto successo nel far passare in Commissione un emendamento a favore della «separazione delle carriere fra magistratura giudicante e requirente» per «garantire l'imparzialità dei giudici» .

L'Assemblea esorta i paesi dell'Ue (ma solo l'Italia è citata in modo particolare) «ad adottare tutte le misure necessarie per limitare al massimo la carcerazione preventiva accelerando le procedure di istruzione e di giudizio e garantendo a tutti i cittadini una giustizia quanto più rapida ed equa possibile». [Ansa]

Stato civile di Torino

NATI REGISTRATI IL 9 MARZO 2000

Abdel Fatah Amira, **Aiello** Giorgia, **Anzaldi** Alessandro, **Bellocci** Aurora, **Bellonzi** Giacomo, **Bolzon** Giulia, **Carnevale** Andrea, **Casarari** Sofia, **Cocola** Luca, **Costantino** Matteo, **Dela Pena** di Herman Garriga, **Djordjevic** Elvis, **Finelli** Matteo, **Franzoni** Matteo, **Gallo** Valentina, **Introvigne** Andrea, **Klayov** Davide, **Micalizio** Davide, **Nabih** Yasmine, **Ortalda** Giulia, **Peruzzini** Mario Dilio, **Pomba** Margherita, **Pompa** Costantino, **Sanasi** Federica, **Ser** Mamadou Mahmoud, **Strugaru** Ambra Gabriella, **Toffanello** Giada, **Toselli** Anna, **Troncia** Alice, **Carafassi** Gabriele.

MORTI DENUNCIATI IL 9 MARZO 2000

Negli Ospedali: **Iraldi** Luigia ved. **Ciarlo**, anni 98, Moncalieri; nata a Vinchio (AT); **Parenti** Silvano, a 69, Maurizieno Umberto I, nato a Calci (PI); **Parrilla** Angelo, a. 55, Moncalieri, nato a Longobucco (CS); **Farinelli** Alfredo in **Allevo**, a. 65, Moncalieri, nata a Comacchio (FE); **Calzolari** Fiorello, a. 80, Marene, nato a Codigoro (FE); **Chessa** Agnese ved. **Serrao**, a. 67, Moncalieri, nata a Ulassai (NU); **Tomai** Arnaldo, a. 62, Giovanni Bosco, nato a Vico nel Lazio (FR); **Monti** Mario, a. 76, Moncalieri, nato a Torino; **Gastaldi** Remigia in **Danesin**, a. 74, Giovanni Bosco, nata a Torino; **Bardallone** Alda ved. **Tabena**, a. 79, Martini, nata a S. Giorgio delle Per (PD); **Olivero** Maria ved. **Demaria**, a. 85, Martini, nato a S. Damiano Macra (CN); **Delpozzi** Francesca in **Venturello**, a. 72, Cottolengo, nata a Alessandria; **Barbano** Antonio, a. 66, Amedeo di Savoia, nato a Maschito (PZ); **Aranola** Carmine, a. 61, Gradenigo, nato a Candela (FG); **Conterno** Pietro, a. 42, Maurizieno Umberto I, nato a Torino; **Benati** Olga, a. 85, Cottolengo, nata a Nogarole Rocca (VR); **Pastello** Vittorina ved. **Rivella**, a. 86, Molinette, nata a Asti; **Catizone** Pietro, a. 67, Maurizieno Umberto I, nato a Magisano (CZ).

Presso altro luogo del territorio cittadino: **Privileggio** Francesco, a. 91, via Boppolo 3, nato a Rovigno d'Istria (Croazia)

Presso residenza: **Prestinice** Giuseppe, a. 86, via Chiesa della Salute 11, nato a Crotone; **Cigliano** Severino, a. 79, via G. Pozzi 31, nato a Sparone (TO).

Presso case di cura, di riposo e istituti religiosi: **Cannone** Grazia ved. **Musci**, 96, Istituto riposo per la vecchiaia v. S. Marino 10, nata a Orta Nova (FG); **Giovannone** Carmela ved. **Romanello**, a. 72, Casa di riposo e convito Vedove, nata a Gioia Tauro (RC); **Persio** Teresa ved. **Perrone**, a. 90, Istituto riposo per la vecchiaia, v. S. Marino 10, nata a Comeliano d'Alba (CN)

Presso Medicina Legale: **Allea** Francesca Augusta Piera, a. 19, nata a Torino; **Galluzzi** Valter, a. 40, nato a Torino.

Nati 36 - Morti 26

NATI REGISTRATI IL 10 MARZO 2000

Austoria Mary Joyce Tallonghari; **Caramellino** Giulia; **Cimmino** Mariapia; **Colbertaldo** Riccardo; **Dinillo** Stefano; **Gardino** Andrea; **Ghibaudi** Beatrice; **Livia** Alessandro; **Ogunseri** Esirusa Laura; **Pennisio** Anastasia; **Principe** Simone; **Sabbadini** Letizia; **Soufeima** Noia; **Trovato** Tiziana; **Tubito** Federica Pia; **Zambuto** Francesca.

MORTI DENUNCIATI IL 10 MARZO 2000

Presso case di cura, di riposo e istituti religiosi: **Torchio** Anna ved. **Rodda**, a. 79, casa di cura Pensa Pinter, nata a S. Damiano d'Asti (AT); **Maccione** Gilda, a. 86, casa di riposo Opera Pia Lotteri, nata a Torino; **Guelfo** Adriana, a. 72, casa di cura Villa Maria Pia, nata a Torino; **Ballario** Roberto Carlo, a. 62, casa di cura Sedes Sapientiae, nato a Torino; **Brezzo** Ida ved. **Lazzarone**, a. 90, casa di cura Bernini, nata a Reliancare (AT); **Battistella** Rosa ved. **Allora**, anni 97, istituto riposo per la vecchiaia v. S. Marino, nata a Quattordio (AL); **Debenedetti** Ester ved. Segre, a. 91, casa di riposo Ebraica di via Gallari 13, nata a Torino

Negli Ospedali: **Genesio** Luciano, a. 76, Maurizieno Umberto I, nato a Torino; **Bertolini** Carmela ved. **Spanò**, a. 85, Martini, nata a Locri (RC); **Gerzena** Emanuele, a. 77, Molinette, nato a Moncalieri (TO); **Chessa** Evelina, a. 72, Giovanni Bosco, nata a Mores (SS); **Persico** Luigia ved. **Mascoli**, a. 67, Maria Vittoria, nata a Torino; **Florio** Giuseppe, a. 78, Maria Vittoria, nato a Borgomasino (TO); **Monticone** Domenico, a. 59, Martini, nato a S. Damiano d'Asti (AT); **Franchi** Antonio, a. 74, Giovanni Bosco, nato a Bagnone (MS); **Savoia** Gennaro, a. 63, Giovanni Bosco, nato a Benevento; **Giacosa** Orsola, a. 90, Martini, nata a Costigliole d'Asti (AT); **Valentini** Francesco, a. 73, Molinette, nato a Gombarn (BS); **Golzio** Lorenzo Francesco Virgilio, a. 86, Maurizieno Umberto I, nato a Baldonecchia (TO); **Badino** Isolina ved. **Gattesco**, a. 77, Molinette, nata a Montegiano (UD); **Collegaria** Giorgio, a. 57, Cottolengo, nato a Rovigo; **Bergo** Nella ved. **Pozzati**, a. 80, Molinette, nata a Adria (RO); **Frisetti** Adalgisa, a. 93, Giovanni Bosco, nata a Torino; **Penna** Evelina ved. **Garavaglia**, a. 84, Giovanni Bosco, nata a Montegrosso d'Asti (AT); **Parussolo** Gianmma ved. **Giannini**, a. 89, San Vito, nata a Forlì.

Presso Residenza: **Zoggia** Evelina ved. **Manzato**, a. 87, via Moncalvo 38, nata a Salgareda (TV); **Perotti** Estella ved **Quattordio**, a. 87, corso Spezia 15/B, nata a Condove (TO); **Psicol** Salvatore, a. 67, via Fratelli Garrone 73/12, nato a Orta Nova (FG); **Cordaro** Adalgisa in **Gallo**, a. 82, via Genova 91/20, nata a Barbaresco (CN); **Costantin** Accenio, a. 85, via Vercelli 258, nato a Torino; **Rossetto** Franco, a. 58, via Varzuolo 36, nato a Torino; **Boslo** Pierina Maria ved. **Garelli**, a. 93, via G.F. Napione 72, nata a Crescentino (VC); **Risso** Clelia ved. **Rizzone**, a. 92, via Valentino Carrera 62/12, nata a Neive (CN); **Sardella** Rosaria ved. **Pedrielli**, a. 89, via Vittoria 42, nata a Cerignola (FG); **Baracco** Ernesto, a. 70, corso Svizzera 82, nato a Torino; **Giannangeli** Maria ved. **Giordano**, a. 90, via Tolmino 67, nata a Secinaro (AQ).

Presso Medicina Legale: **Idoho** Anita, a. 21, nata a Benin City (Benin); **Modenese** Nello, a. 64, nato a Saletto (PD).

Nati 18 - Morti 38

Marta, Edoardo, Umberto Gilardino con la mamma e il papà ricordano con affetto e stima il

prof. dott. Roberto Ballario

pediatra e amico che li ha seguiti in tutti questi anni e partecipano al dolore dei suoi familiari.
— Torino, 11 marzo 2000.

Ciao prof. BALLARIO hai curato i nostri figli per quasi trent anni, speravamo di affidarti anche i nostri nipoti, ma te ne sei andato troppo presto. Ci mancherai. Nuccia e Marina Marra

Giancarlo Gallone affranto piange il maestro e amico

Roberto Ballario

— Torino, 11 marzo 2000.

Gli Amministratori del comune di Calosso sono vicini al dolore del sindaco Franca Serra e del fratello Mauro per la scomparsa della mamma

Bruna Ruffinengo

— Calosso (Asti), 11 marzo 2000.

È mancato all'affetto dei suoi cari

Oreste Badenchini

anziano FIAT

di anni 85

Lo annunciano addolorati i figli Ugo, Agostina, Ercolina e Piergiorgio con le rispettive famiglie, i nipoti, fratello, sorella, cognata, parenti tutti. Funerali lunedì 13 marzo ore 11,45 Parrocchia Lucento. La cara salma verrà accolta nel cimitero di Pianello Valdidone (reg. Olginio (Pc). La presente è partecipazione e ringraziamento. Non fiori, ma opere di bene.
— Torino, 11 marzo 2000.

Dopo una vita laboriosa è serenamente mancato

Luigi Valle Valloni

Alpino Sergente Maggiore in Russia

Lo annunciano con dolore: la moglie Giuseppina, i figli Dario e Gianpiero, nuore, sorelle, nipoti, parenti tutti. Funerali lunedì 13 marzo ore 14,30 chiesa parrocchiale
— Trana, 11 marzo 2000.

Mamma Maria Bona con Marialuisa, Bruna, Lucia, Arianna, Marco, Alfredo, Ferdinando, Davide partecipano al dolore di mamma Giuseppina, Dario, Gianpiero.

È mancata

Renata Emanuel
ved. Vigo

L'annunciano: il figlio Alessandro con Susanna, e i nipotini Stefano e Mario. Rosario domenica ore 20,30 chiesa S. Croce Pinerolo. Funerali lunedì 13 corr. ore 11,30 cappella ospedale civile «E. Agnelli» Pinerolo. La salma verrà tumulata nel cimitero di Oleggio (No).
— Pinerolo, 10 marzo 2000.

Rita Carla Olindo Flora Donatella piangono la carissima cugina RENATA.

Gli amici della Pedriatria A-B sono affettuosamente vicini ad Alessandro

I Fratelli della Comunità del Collegio Sacra Famiglia e della Provincia religiosa annunciano la chiamata al cielo di

fratel Lorenzo
(prof. Giuseppe Ferrio)

Funerale lunedì 13, ore 10, in Collegio, via Rosolino Pilo 24.
— Torino, 12 marzo 2000.

Da te abbiamo imparato a insegnare col cuore, ti abbiamo voluto tanto bene. I tuoi insegnanti.

Lasciando un vuoto incolmabile ha raggiunto la Casa del Padre

fratel Lorenzo Ferrio

L'Associazione Genitori nazionale ed internazionale Sa Fa, allievi ed ex-allievi ricordano con affetto l'educatore ed amico.
— Torino, 12 marzo 2000.

La tua luce si è spenta troppo presto: il fidanzato Federico con mamma e papà piange il caro FRATEL LORENZO.

Commossa partecipa al dolore la classe 3ª liceo

Il tuo caro ricordo ci guiderà nel futuro. I tuoi ragazzi della 3ª C e famiglie

Lorenzo, Marisa e Riccardo Perinetto partecipano al dolore dei fratelli per l'improvvisa scomparsa del direttore del Collegio Sacra Famiglia

prof. Lorenzo Ferrio

— Torino, 12 marzo 2000.

Simonetta e Pier Cesare Vay piangono il caro AMICO.

Piangono la scomparsa dell'adorata nonna

Oravia Verra

che si ricongiunge all'amato nonno Giovanni, il nipote dott. Giorgio D'Alessandro, la figlia Maddalena, il genero Guido e parenti tutti. Funerali lunedì 13 corr. ore 10 Parrocchia di Rosta.
- Rosta, 10 marzo 2000.

È mancata all'affetto dei suoi cari

Ester Debenedetti
ved. Segre

Ne danno l'annuncio con grandissimo dolore i figli Nucci e Franco con Guido, Aida, i nipoti Anna e Gavriel, l'amica Paolina e parenti tutti. Ringraziamo di tutto cuore Jelina, Eleria, Michelina, Melina e Grazinna per la affettuose e preziose cure prodigate. Un grazie particolare al dott. Macchi per la lunga assistenza ed amicizia. Ringraziamo calorosamente il personale tutto della Casa di Riposo Ebraica. Il funerale partirà dalla Casa di Riposo Ebraica via Gallari 13 lunedì 13 marzo ore 9,15. Le esequie si svolgeranno al cimitero Ebraico di Salusso (circa ore 10). Non fiori, ma offerte alla Casa di Riposo Ebraica.
— Torino, 10 marzo 2000.

Carla Paola e Piero Debenedetti ricordano con affetto e rimpianto la mamma SEGRE.

Il Consiglio della Comunità Ebraica di Torino si unisce con affetto al dolore dell'ing. Franco Segre e dei suoi familiari per la scomparsa della mamma ESTER.

Gli amici del Gruppo di Studi Ebraici esprimono la loro fraterna partecipazione a Franco e famiglia per la perdita della sua MAMMA.

Marco Levi con nipoti Lola e Guido prende affettuosa parte al dolore dei cugini Franco, Nucci Segre e famiglie, per la perdita della carissima indimenticabile zia RINA.

Le nipoti Carla Todros Treves e Regina Tedeschi Todros unitamente ai figli e ai nipoti partecipano al dolore per la scomparsa della cara zia RINA.

Ci ha lasciati

Domenico Muscatelli

Il caldo abbraccio del tuo amore accompagnerà il nostro futuro. La tua Tocci e la tua Topis. I funerali si svolgeranno lunedì 13 marzo alle ore 11,45 presso la parrocchia Santa Croce piazza Fontanesi. La presente è partecipazione e ringraziamento.
— Torino, 12 marzo 2000.

Si è addormentata per sempre

Anna Barabas

Ne danno il triste annuncio i figli Roberto e Marisa. Un particolare ringraziamento a Laura per la sensibilità e la costante presenza. Un sentito ringraziamento al dott. Giuliani. I funerali avranno luogo lunedì 13 marzo alle ore 15 partendo da San Egidio - San Gillio. La presente è partecipazione e ringraziamento.
— San Gillio, 10 marzo 2000.

Partecipano con affetto la nuora Luisella, il genero Franco, i nipoti Federica con Riccardo e la piccola Veronica, Luca, Giorgia e Marta.

Ciao - BARULA - ti abbracciamo.

Gianni, Angela e Tommaso Di Pillo partecipano al dolore di Roberto per la perdita della MAMMA.

Alfredo, Andrea e Nino sono vicini a Roberto in questa triste circostanza.

Il Consiglio di Amministrazione, i Dirigenti e tutte le Maestranze dell'Attachmix Spa partecipano al dolore del presidente signor Roberto Cagnasso per la perdita della MAMMA.

E' mancato

Enrico Stricagnolo

anni 86

L'annunciano: i figli Mario e Luciano, le nuore Maria Stella e Mariuccia, i nipoti Gabriele con Linda, Marco e Daniela, parenti tutti. Funerali lunedì 13 marzo, ore 14,15, Parrocchia S. Francesco.
- Venaria Reale, 11 marzo 2000.

I frati minori del Piemonte annunciano la scomparsa del loro confratello

fra Rinaldo Paira

sacerdote

Funerali lunedì 13 parrocchia di S. Bernardino alle 10. La tumulazione avverrà nel cimitero di Piscina (To)
— Torino, 10 marzo 2000.

Dopo una vita di intenso lavoro è mancato all'affetto dei suoi cari

Carlo Rettagliati

Ne danno il doloroso annuncio: la moglie Elda, il figlio Carluccio con Antonella, Daniela, Alice, la sorella Giuseppina, i nipoti Pier Carlo e Paolo con le rispettive famiglie. Un particolare ringraziamento a Laura per la sensibilità e la costante presenza. Un sentito ringraziamento al dott. Giuliani. I funerali avranno luogo lunedì 13 marzo alle ore 15 partendo da San Egidio - San Gillio. La presente è partecipazione e ringraziamento.
— San Gillio, 10 marzo 2000.

Partecipano con affetto la nuora Luisella, il genero Franco, i nipoti Federica con Riccardo e Paolo con le rispettive famiglie. Un particolare ringraziamento alla dottoressa Mauro per la premurosa assistenza. Funerali martedì 14 marzo ore 8,15 osp. Molinette e benedizione Cimitero Monumentale ore 9 circa. Non fiori ma offerte alla Avc.
- Torino, 11 marzo 2000.
O. F. La Fenice Sas. Tel. 011 3094257 Torino

La E CO. srl con tutti i collaboratori partecipa al lutto per la perdita incolmabile del Socio Fondatore

Carlo Rettagliati

- Torino, 11 marzo 2000.

Bruno, Mariangela, Paola si associano commossi al dolore per la scomparsa di CARLO, amico fraterno e indimenticabile.

E' mancato all'affetto dei suoi cari

Giuseppe Varengo

di anni 89

Addolorati lo annunciano: la moglie Elsa, il figlio Ettore, la nuora Anna, l'adorato nipotino Hugo, fratelli, sorella, cognate, nipoti, parenti tutti. A funerali avvenuti, la presente serve di ringraziamento.
- Genova Sestri, 7 marzo 2000.

Nel suo centesimo anno di vita serenamente, nella pace del Signore, ci ha lasciati la nostra carissima mamma, nonna e bisnonna

Adele Audagnotto
ved. Murgia

La ricordano con affettuosa tenerezza la figlie Rosetta e Graziella con le loro famiglie. Per orario funerale telefonare lunedì mattina Impresa Genta.
— Torino, 11 marzo 2000
Impresa Genta - Tel. 011 542158

Cristianamente è mancata

Antonietta Ricchea
ved. Gatti

di anni 89

Addolorati lo annunciano la mamma Anna, la figlia Ornella con Mauro Cristian e Marcello, sorelle, fratelli, cognati e parenti tutti. Funerali martedì 14 ore 9,30 parrocchia S. Benedetto (San Mauro Torinese).
— San Mauro Torinese, 11 marzo 2000.
O.F. Salica - Tel. 011 8956662

I fratelli Mario e Vittorio e parenti tutti annunciano la perdita della mamma

Ernesta Cortese
ved. Garrone

Le onoranze funebri saranno celebrate lunedì 13 marzo ore 14,45 presso la parrocchia di Sambuy a San Mauro.
— San Mauro, 10 marzo 2000.

ORARIO ACCETTAZIONE NECROLOGIE ED ADESIONI

Sportelli PK. Salone LA STAMPA Via Roma, 80
Lunedì/Venerdì 9-12,30; 14-18
Sabato 9-12,30

Sportelli PK. Via Marenco, 32
Lunedì/Venerdì 8,30-21 (apertura continua)
Sabato ore 8,30-12,30; 14-21
Domenica e festivi 18,30-21

NECROLOGIE
TARIFFE A PAROLA

NECROLOGIE: nome e cognome del defunto centrati, nonché eventuali titoli accademici ed onorifici: tariffa doppia. Località e data, obbligatorie in calce alla necrologia, vengono conteggiate per n. 4 parole **Costo a parola € 6,46**

ADESIONI: in presenza del nome e cognome centrati (tariffa doppia) sono obbligatori località e data in calce (conteggiati per n. 4 parole) **Costo a parola € 8,25**

ANNIVERSARI: data e nomi centrati (obbligatori) tariffa doppia.
Costo a parola € 7,75

RINGRAZIAMENTI: con nome e cognome centrati (tariffa doppia) sono obbligatori località e data in calce (conteggiati per n. 4 parole). **Costo a parola € 7,75**

Oltre a spese di trasmissione, IVA 20% per avviso.

(continua a pagina 8)

Il 24 marzo 1999 s'iniziava la campagna aerea della Nato per fermare il genocidio serbo dei kosovari

L'indipendenza di Pristina è una questione di giustizia etica Non ci sono i presupposti demografici, politici e morali per un possibile ritorno dei burocrati e dei poliziotti di Belgrado dopo il tentativo di eliminare una intera popolazione

KOSOVO rischio ALBANIA

Fintanto che il dittatore Milosevic governa indisturbato come un eroe nazionale gli sforzi dell'Occidente rischiano di essere vanificati

La Repubblica albanese, negli anni di Tito, era di fatto un'entità separata, perché non dovrebbe seguire l'esempio di Slovenia, Croazia, Bosnia e Macedonia?

Qui accanto Slobodan Milosevic visto da Ettore Viola. Sopra, profughi in Kosovo nel periodo della pulizia etnica serba che provocò l'intervento della Nato contro Belgrado

anniversario

Enzo Bettiza

Gli avventurismi dell'Uck e l'ignavia dei vincitori potrebbero dare fiato alla tentazione di una grande patria albanese

A un anno dall'operazione bellica lanciata dalla Nato contro la Serbia il 24 marzo dell'anno scorso, protrattasi per tre mesi con la capitolazione e il ritiro delle forze serbe, il Kosovo ci appare come congelato in un paradossale limbo balcanico pieno d'insidie e di incertezze per il futuro. Il paradosso essenziale consiste nel fatto che, sul piano umanitario, il problema della sopravvivenza fisica e civile di circa due milioni di kosovari albanofoni è stato quasi completamente risolto, mentre il nodo di una ben definita sistemazione politica della regione resta ancora sempre aggrovigliato, ostico controverso. Circa un milione di profughi schipetari, sfuggiti ai massacri e agli stenti della deportazione e dell'esilio, sono tornati sotto la protezione Nato alle loro case distrutte e le hanno ricostruite e ripopolate. I campi abbandonati hanno ripreso vita e fertilità. È stata varata, con la tacita approvazione della locale amministrazione Onu, la «marcia» monetaria», che ha visto il marco tedesco sostituire in Kosovo come in Montenegro l'inutilizzabile carta straccia dell'inflazionatissimo dinaro jugoslavo. L'Uck, l'Esercito di liberazione kosovaro, ufficialmente smilitarizzato, ha ottenebrato come principale e attiva forza politica i declinanti raggruppamenti moderati che avevano in Ibrahim Rugova l'esponente una volta più ascoltato e oggi praticamente ignorato dalla maggioranza albanese. Secondo il suo ex amico e sodale Ismail Kadaré egli è addirittura un pavido collaborazionista di Milosevic!

Nei fatti il Kosovo è ormai tutto schipetaro. I serbi sul piano politico e amministrativo non contano più nulla, mentre sul piano etnico e demografico - neppure centomila contro due milioni - non riescono a costituire una quota statistica tale da giustificare i soliti inviti retorici alla «convivenza etnica» che i governi occidentali continuano a lanciare nel vuoto. L'ultima visibile e udibile concentrazione etnica serba è quella asserragliata fra le mura settentrionali della città di Mitrovica, dove, protetta dai soldati francesi della Kfor e manipolata da agenti di Milosevic, essa da qualche tempo sta inscenando artificiali quanto sterili azioni di disturbo e di conflitto. I recenti incidenti di Mitrovica hanno segnalato soltanto l'estrema fiammata, episodica e periferica, di un incendio già spento altrove.

Altri sono invece gli incendi nuovi che covano sotto la cenere. La cosiddetta «guerra dei 90 giorni» la Nato l'ha fatta allo scopo di conseguire un obiettivo politico ormai anacronistico: il recupero dell'autonomia amministrativa del Kosovo, soppressa manu militari da Milosevic nel 1989, che dovrebbe comunque riconsegnare la regione pacificata alla sovranità di Belgrado. Ora, come s'è visto, i presupposti demografici, politici, economici, morali, per un possibile ritorno dei burocrati e dei poliziotti serbi in Kosovo, non ci sono più. Non solo gli estremisti dell'Uck, ma la stragrande maggioranza della popolazione albanese, memore del tentato e fallito genocidio della loro nazione, non desidera affatto l'autogoverno sotto controllo serbo ma vuole la piena indipendenza. Vuole, in sostanza, celebrare l'ultimo atto della dissoluzione jugoslava, ottenendo ciò che hanno già ottenuto le sei repubbliche federali titoiste: la Slovenia, la Croazia, la Bosnia, la Macedonia. Tale richiesta d'indipendenza, tutt'altro che illegittima, si scontra però con tre ostacoli fondamentali.

Il primo è Milosevic. Fintanto che il dittatore belgradese, sostenuto come un eroe nazionale dalle moltitudini serbe e ambiguamente osteggiato dalle opposizioni nazionaliste, rimarrà inamovibile al vertice della «piccola Jugoslavia», nulla potrà cicatrizzarsi e risolversi con chiarezza. Il Kosovo, terra di nessuno governata non si sa da chi, sorvegliata dai contingenti internazionali Nato spesso in contrasto fra loro, fiaccamente gestita dal governatore dell'Onu Bernard Kouchner privo di fondi e di uomini, è destinato a restare una mina vagante internazionale oltreché balcanica.

Qui Milosevic può e potrà pescare nel torbido. Dalle reiterate crisi del Kosovo egli ha sempre tratto la linfa del suo potere e, aiutato dalle vaghezze e contraddizioni delle politiche occidentali continuerà a giocare fino in fondo la carta kosovara. Uscito sconfitto dallo scontro armato con la Nato, perduto di fatto il Kosovo, egli comunque non pensa di averlo perduto tutto e per sempre. Non ritiene né totale né irreversibile la disfatta temporaneamente subita. Il meglio che forse spera di ottenere è il ritiro della Nato dalla regione e il ripristino, su di essa, di una sovranità serba giuridicamente tuttora in vigore. La soluzione minore sulla quale, come mostrano gli incidenti di Mitrovica, sembra oggi concentrarsi la sua strategia, sarebbe un'eventuale spartizione del Kosovo: il Sud povero agli albanesi, il Nord ricco di risorse minerarie e di impianti idroelettrici ai serbi. L'interesse di Milosevic per il Kosovo settentrionale non è la salvaguardia del patrimonio monastico ortodosso, bensì l'appropriazione delle miniere d'oro e delle centrali energetiche di Trepca.

Il secondo ostacolo all'indipendenza è la politica aggressiva e avventurista che lo stesso Uck, in contraddizione con l'obiettivo finale della sovranità kosovara, sta perigliosamente conducendo con azioni militari all'interno del territorio serbo, nelle zone di confine popolate da robuste minoranze albanesi. Si tratta di azioni che offrono ottimi pretesti di contrattacco ai serbi e che allarmano soprattutto gli americani, i cui contingenti sono stanziati nel settore nordorientale proprio a ridosso di quella frontiera calda. Una indipendenza non ancora instaurata nel Kosovo in quanto tale, e tuttavia rivendicata con imboscate guerrigliere addirittura oltre i confini del Kosovo geografico, non può che irritare gli Stati Uniti e renderli quanto mai prevenuti all'idea di una completa sovranità kosovara. Il rischio di venire coinvolti negli scontri frontalieri, di dover sacrificare uomini e mezzi, preoccupa oltremondo gli americani già seccati dal prolungarsi di una situazione locale vischiosa, confusa, e priva di uno sbocco a portata di mano. Mentre l'Uck sembra prematuramente guerreggiare per la «Grande Albania», gli alleati europei degli Stati Uniti nicchiano, lesinano i soldi per la ricostruzione, promettono e non inviano soldati e poliziotti per il mantenimento dell'ordine pubblico. I capi dei battaglioni tedeschi, come ha detto il generale Silvio Mazzaroli, «fanno i furbi», gli spagnoli nel settore di Pec cercano di «scavalcare» gli italiani, i francesi di Mitrovica intanto perseverano nella loro tradizionale politica serbofila. «Sarebbe ben triste», osservano alla Farnesina, «che il motto della Nato nel Kosovo diventasse: ognuno per sé, nessuno per tutti».

Il terzo impedimento all'indipendenza, aggravato e giustificato dalle manovre guerrigliere dell'Uck, è forse il più ipocrita d'ogni altro. La linea ufficiale di tutti i diciannove governi della Nato è che la concessione della piena sovranità statale al Kosovo sarebbe avventata perché creerebbe un «precedente pericoloso». Già, senza l'indipendenza, l'Uck tenta di sobillare gli albanesi in Serbia. Domani, con l'indipendenza, cosa accadrebbe in Macedonia e in Montenegro dove da tempo vivono antiche comunità albanofone? Cosa accadrebbe nella stessa Albania, dove i gheghi del Nord, quelli di Berisha per intenderci, si sentono per sangue, lingua e costumi vicinissimi ai fratelli schipetari del Kosovo? Il miraggio di una Grande Albania, peggio ancora una sua ipotetica realizzazione, non rischierebbe di diventare una sorta di ordigno atomico etnico innescato nella polveriera dei Balcani? Tutti quindi, come se fossimo ancora nel marzo del 1999, continuano a ripiegare sull'autonomia e a raccomandare l'autonomia nell'ambito di uno Stato serbo che si regge a malapena in piedi, devastato dalla penuria e dalla malavita, oppresso da una dittatura familistica e anacronistica, alla quale nemmeno l'orgoglioso e glorioso Montenegro vuole più appartenere. A prescindere dalle intemperanze militaristiche dell'Uck, che forse si placherebbero se i meccanismi di una graduale sovranità fossero stati già prudentemente garantiti dalle diplomazie occidentali, l'indipendenza è certo la soluzione che in questo momento raccoglie il consenso più ampio dei Kosovari albanesi. Gli accordi di Rambouillet, che offrivano un'autonomia accettata allora a denti stretti dai politici albanesi e recidivamente rifiutata dai serbi, sono morti nell'istante in cui le forze militari e paramilitari di Milosevic e di Arkan imboccavano subito dopo Rambouillet (18-20 marzo 1999) la via della più grandiosa pulizia etnica mai vista nei Balcani: centinaia di villaggi incendiati e saccheggiati, deportazioni di massa, decine di migliaia di morti, massacri di bambini e di vecchi, distruzioni sistematiche di archivi catastali e documenti anagrafici, sequestro dei passaporti e delle targhe automobilistiche. Quale autonomia, quale autogoverno, poteva o può sperare di ottenere, in regime serbo, un popolo cui i serbi avevano tentato di togliere la vita e perfino l'identità storica?

Ricompattati etnicamente e moralmente gli albanesi del Kosovo, fra i quali non mancano i moderati, nel chiedere oggi l'indipendenza, come la chiedono i montenegrini, non creano in realtà alcun «precedente pericoloso». Cercano soltanto di portare ad un logico terminale storico l'ultimo anello di una catena di «precedenti» che hanno già fatto nascere, dalla dissoluzione della Jugoslavia uccisa e seppellita da Milosevic, gli Stati sovrani di Slovenia, Croazia, Bosnia e Macedonia. Il Kosovo difatti era una falsa «regione autonoma»: quella blanda denominazione istituzionale gli era stata data per placare il risentimento della Serbia, di cui la «regione», più che altro formalmente faceva parte. In realtà il Kosovo, fin dalla Costituzione titoista del 1974, aveva goduto di tutti gli attributi e poteri autogestionali di una vera e propria repubblica nell'ambito della Federazione jugoslava. Aveva un proprio governo, un proprio parlamento un proprio partito comunista, una propria polizia, una propria università: istituzioni, tutte, che l'etnia albanese occupava in percentuale maggioritaria rispetto ai serbi. Gli schipetari avevano perfino, come le altre repubbliche, un proprio rappresentante a Belgrado nella presidenza collegiale jugoslava, massimo organo costituzionale dello Stato federale. Repubblica di fatto e quasi di diritto nella vecchia Jugoslavia, perché mai l'entità kosovara non dovrebbe seguire, sia pure in ritardo, lo stesso destino delle altre repubbliche secessioniste?

Ecco quel che osserva in proposito l'orientalista inglese Noel Malcolm, autore magistrale della più completa e più aggiornata *Storia del Kosovo*, tradotta in italiano da Bompiani, che sia mai stata scritta fino ad oggi: «Il requisito minimo della politica occidentale è il ritorno sicuro dei rifugiati kosovari alle loro case in ogni parte del Kosovo, qualcosa che non sarebbe o non sarebbe stato possibile se una parte qualunque del territorio rimanesse o fosse rimasta sotto il governo di Belgrado. Qui è in gioco un semplice ma fondamentale principio: quello che la politica del terrore di massa contro una popolazione civile non dovrebbe essere compensata. Credo che la difesa di questo principio sia qualcosa che il mondo deve, non solo al milione e ottocentomila kosovari, ma anche a se stesso e alle future generazioni». In altre parole: o l'indipendenza da Belgrado come atto di giustizia etica, oppure l'autonomia con Belgrado come ricompensa del terrorismo etnico.

Quali altre soluzioni? La spartizione sarebbe un ulteriore tributo alla politica di genocidio. La permanenza a tempo indefinito degli eserciti Nato degenererebbe in una forma, non tanto velata, di puro protettorato coloniale. La confederazione fra tre entità indipendenti, Kosovo, Montenegro e Serbia, costituirebbe infine una sorta di elvetizzazione balcanica: ottima ma del tutto irrealizzabile finché Milosevic sta dove sta.

DA ALLENDE AL NUOVO LEADER SOCIALISTA

SALVADOR ALLENDE. E' l'11 settembre 1973: con un golpe, le forze armate guidate da Augusto Pinochet rovesciano e assassinano il presidente costituzionale Salvador Allende. Democraticamente eletto nel 1970, era giunto solo a metà del suo mandato. Sino ad allora il Cile aveva rappresentato nel continente sudamericano un esempio raro di pluralismo politico.

PATRICIO AYLWIN. L'incubo della dittatura militare, durato 16 anni sotto il generale Augusto Pinochet, termina l'11 marzo 1990: il democristiano Patricio Aylwin, un professore di diritto universitario di 71 anni, è ufficialmente il nuovo presidente eletto del Cile. Al tempo del golpe, Aylwin era presidente della dc e aveva appoggiato una legittimazione politica della ribellione militare.

EDUARDO FREI. Eduardo Frei, candidato dell'alleanza «Concertazione democratica» (dc, socialisti, socialdemocratici), diventa alla fine del 1993 il secondo presidente cileno democraticamente eletto. Nei suoi sei anni di presidenza, si esprime al meglio il vigore della ritrovata democrazia cilena, vigore supportato da un ininterrotto sviluppo economico.

RICARDO LAGOS. In piena dittatura militare, Ricardo Lagos fece tremare la società cilena: il 25 aprile 1988, nel corso di un intervento tv, puntò l'indice accusatore contro le telecamere esortando il generale Pinochet a lasciare il potere. Un gesto che segnò l'inizio della sua carriera politica e lo trasformò in un leader delle forze di sinistra.

Lagos alla Moneda: una festa della democrazia

Anche D'Alema all'insediamento del Presidente cileno

Fabio Martini
inviato a SANTIAGO

In piazza de la Constitución gli occhi di tutti guardano lassù, verso quella finestra e finalmente alle 7 della sera sul balcone della Moneda appare il viso rassicurante di Ricardo Lagos Escobar. Il nuovo presidente del Cile, gli occhi lucidi, saluta la folla con le mani al cielo e le migliaia di fans avvolgono Lagos in un tripudio di applausi, bandiere rosse, drappi tricolori. E' un momento di vibrante emotività: un presidente socialista torna al palazzo della Moneda 27 anni dopo il bombardamento nero comandato da Pinochet per snidare Allende che, elmetto in testa e fucile in mano, aveva deciso di difendere fino all'ultimo il palazzo simbolo della democrazia cilena.

Il saluto di Lagos alla folla è l'immagine forte della lunga giornata dell'insediamento del nuovo Presidente, una giornata nella quale Augusto Pinochet ha scelto di restare defilato. Come si immaginava, il generale è rimasto nella sua villa di Bucalemu a 110 km da Santiago, non ha partecipato alle cerimonie di insediamento di Lagos e anzi nel settore «parlamentare» del Congreso Nacional a Valparaiso la poltrona del senatore a vita è stata rimossa in extremis da due commessi. In compenso, nelle stesse ore in cui un socialista tornava alla Moneda, un gruppo qualificato di militari protagonista un'apologia di Pinochet accompagnata da minacce, utilizzando un curioso strumento: un annuncio a pagamento sul *Mercurio*, il più autorevole quotidiano cileno.

Il «pronunciamento cartaceo» firmato da quattro militari - il comandante dell'Aeronautica Gerardo Lopez Angulo e i vice-comandanti delle tre armi - contiene un significativo invito alla «riconciliazione», ma al tempo stesso esprime una durissima critica verso i socialisti che, dopo aver «condotto il Cile al disastro economico e sociale più disastroso della sua storia», ora nutrirebbero «atteggiamenti vendicativi» verso chi condusse «la nazione al livello di eccellenza». Conclusione vagamente minacciosa: «Non vogliamo che esigenze di parte conducano la Patria a vivere situazioni estreme che nessuno vuole resuscitare». Letto in controluce dagli interpreti di cose militari e dalle diplomazie a Santiago, il documento manda due messaggi: le Forze armate sono disponibili alla riconciliazione, ma Pinochet non deve essere processato perché i militari si identificano con la sua azione politica. Ma l'annuncio a pagamento dei militari non ha turbato la festa per l'insediamento di Lagos. La cerimonia si è svolta nel palazzo del Senato di Valparaiso alla presenza di 58 delegazioni estere e di molti capi di Stato e di governo. Lagos aveva personalmente invitato, oltre ai presidenti sudamericani, anche D'Alema, il presidente portoghese (e presidente dell'Internazionale socialista) Guterres, mentre il primo ministro francese Jospin ha dato *forfait*.

La cerimonia è stata scandita in ogni frangente da ripetuti applausi, in un'atmosfera di grande emotività. Nel palazzo del Senato è entrato per primo il presidente uscente, il democristiano Frei, accolto da un lungo applauso dei 600 invitati, poi il presidente del Senato ha invitato a entrare il nuovo presidente Lagos, a sua volta accolto da un lunghissimo battimani.

I due si sono abbracciati, Frei ha consegnato a Lagos la fascia tricolore fino a quando un primo piccolo strappo al cerimoniale si è consumato al momento del giuramento. Lagos, anziché pronunciare il consueto «sì, giuro», da agnostico ha preferito dire: «Sì, prometto». E qualche minuto dopo il secondo strappo: i 600 invitati, dimenticando il protocollo, hanno intonato l'inno nazionale. Uscendo dal Senato, Lagos ha pronunciato soltanto poche parole: «E' una festa della democrazia», poi è salito su una macchina scoperta e si è concesso il primo bagno di folla della sua presidenza.

Le prime parole di Lagos dal balcone della Moneda sono state riconciliatrici e la folla non le ha molto apprezzate: «Sarò il presidente di tutti i cileni, di quelli di sinistra, di centro e di destra, dei civili e dei militari».

Questa mattina incontrerà alla Moneda il presidente brasiliano Cardoso, quello argentino De la Rua e, in segno di attenzione, anche Massimo D'Alema, che tra l'altro ha incontrato Viviana Diaz, presidente dei familiari dei desaparecidos, valutando la possibilità di aprire procedimenti giudiziari per gli scomparsi italiani in Cile.

Il presidente cileno Ricardo Lagos lascia il palazzo del Senato dopo la cerimonia del suo insediamento

accettato di prendere la fascia presidenziale addirittura dalle mani di Pinochet, inaugurando un nuovo modello di democrazia tutelata. E quella legittimazione pesa ancora sulla cultura politica di questa società, che ha dato quasi il 50 per cento dei voti a Lavín, il candidato presidenziale della destra. «Abbiamo vinto per un soffio». Forse solo l'arrivo di Lagos potrà rompere ora quella continuità.

Nel taxi che marcia veloce dentro la città vuota, Insunza suda, chiuso nella cravatta d'ordinanza. Parla di Lavín e però parla anche di Berlusconi: «C'è molta similitudine, nella loro offerta elettorale: via i vecchi partiti, via il teatrino della politica, dato spazio a noi che siamo buoni amministratori, e vi faremo ricchi. Ma questo è possibile perché, qui almeno, la dittatura ha distrutto il terreno sociale, ha soffocato la coscienza politica, sostituendola con il modello neoliberale dell'individualismo sfrenato, del consumismo cieco».

C'eravamo lasciati con Insunza più di 10 anni fa, dopo una intervista clandestina in un casa perduta nel buio di Santiago, per sfuggire agli sbirri di Pinochet come in un'inquietante pellicola di Costa-Gavras. Quella notte (bisognava aspettare l'alba, per motivi di sicurezza) avevamo discusso della linea del pc cileno, che appoggiava ancora l'insurrezione armata di popolo. L'intervista s'era anche trasformata in un nervoso scontro ideologico. Il pc, a quel tempo, sembrava la forza destinata a prendere l'eredità della lotta contro la dittatura; oggi il pc ha il 3 per cento dei voti e nemmeno un deputato.

Quando arriviamo alla villa dell'ambasciatore, Jorge è angosciato dal parcheggio: segna 34.000 lire. «Mi tocca rimettercele io, l'auto del partito era dal meccanico», e cerca i soldi in tasca. Il reporter lo ferma; Jorge ringrazia, è davvero sollevato. Si allontana lento sotto il sole. E' un po' curvo, il sudore gli scende sui baffi che ora si sono fatti grigi. Ora che il pc dell'insurrezione armata ha il 3 per cento dei voti e nemmeno un deputato.

Il Cile è proprio cambiato. Ma la Moneda ch'era nera, cupa, ora l'hanno dipinta di bianco; e anche Pinochet, ch'era tornato come un padreterno, ora rischia davvero la galera. Chissà, forse si ricomincia. Jorge Muñoz. Presente! Maria Iriarte. Presente!

GLI UMORI DI UNA SINISTRA ORFANA DELLA SOCIETÀ CIVILE

Il Paese che dice basta alla tutela dei generali

reportage
Mimmo Càndito
inviato a SANTIAGO

Il caldo dell'estate australe è ancora duro. «Non è facile mobilitare i compagni» ammette Jorge Insunza, leader del partito comunista, mentre andiamo in taxi a incontrare l'ambasciatore dell'Ue. Nell'aria appiccicosa che la corsa ci sbatte addosso, la città sonnecchia. A dannarsi su Pinochet sono davvero in pochi. Altro che mobilitare i compagni.

Ogni mezzogiorno, comunque, quei pochi si raccolgono davanti al palazzo della Moneda, e scandiscono «Processo a Pinochet!». Nessuno gli bada. Ma per loro è come andare in ufficio; fanno il loro dovere con pazienza infinita, sono i muli della memoria collettiva. Arrivano, si salutano con baci leggeri, poi srotolano sotto il sole umido il loro lungo striscione bianco; i 15 metri di tela candida squillano dentro la luce urticante. Però, dietro, a gridare lo slogan sono appena una decina. Chi passa per la piazza, nemmeno li guarda. Loro gridano il nome dei propri morti. Hernán Henríquez. Presente! rispondono le dieci voci. Pedro Emilio Pérez Flores. Presente! Jaime Calderón. Presente! Di fronte, gli si piazzano un palo di carabineros. Stanno a gambe larghe, annoiati, guardano il vuoto. Mario Ramírez. Presente! Jorge Montero. Presente! Sì, presente, ma in quella piazza vuota dov'è il Cile?

Dov'è più il Cile ribelle e rivoluzionario. «Guarda che il Cile è proprio cambiato», dice Antonio Leal. Antonio venne in Italia nel '73, scappava dalla morte che qui lo cercava perché lui, giovane sociologo, era uno dei dirigenti della Juventud Comunista. Fu un leader dell'esilio, quando tutti cantavamo con gli Inti Illimani che «el pueblo unido jamás será vencido» (e anche ci credevamo). Rientrò in patria nel '90, che ormai non era più un ragazzo, e lasciò il pc. Come tanti, qui. Oggi è un deputato del Ppd, il partito del presidente Lagos. E si difende: «Non è che a quel tempo vi abbiamo raccontato un Cile generoso che non c'era. Una parte del Cile lottava, ma all'altra gli affari del regime andavano comodi». L'eredità di una dittatura è assai più delle istituzioni consegnate al sistema democratico della transizione. Le istituzioni possono essere modificate, basta un voto parlamentare; è più difficile cambiare la cultura del silenzio, l'abitudine al conformismo, la repressione dello spirito. Per cambiare questa eredità, il tempo d'una generazione è un lampo ad agosto.

Un terzo dei cileni d'oggi ha avuto i propri anni di formazione sotto la dittatura, e un altro terzo non era nemmeno nato al tempo di Allende. «E poi - dice Antonio - qui mettendo assieme i 10 anni di governo democratico più gli ultimissimi tempi della dittatura, abbiamo avuto una crescita costante del 7 per cento». In 14 anni la ricchezza nazionale è raddoppiata. E anche se la redistribuzione non è stata certamente equa, una nuova classe media, di piccola borghesia consumista, si è andata formando. «Però bisogna distinguere tra povera capacità di mobilitazione e invece l'appoggio a Pinochet. Oggi il 70 per cento dei cileni condanna le violenza della dittatura, e il 50 per cento chiede un processo al generale. Però poi, quando quel cileno che condanna i "troppi" morti deve assumere una responsabilità diretta, allora si mette da parte». Preferisce badare ai fatti propri. La dittatura ha fatto il vuoto della memoria.

La destra cilena ha intanto cambiato vestito, ha indossato i panni della democrazia con somma faccia tosta (cioè, senza un ripensamento del passato - anzi, tutt'altro), e la società cilena l'ha sdoganata. In realtà, a sdoganarla è stata la società politica, che nel '90 ha

---

DALLA PRIMA PAGINA

SENZA PIU' SPERANZA

Barbara Spinelli

no, da parte degli ebrei, ancora deve venire. Ancora la si attende. Ancora non esiste un mea culpa per i massacri di intere popolazioni, narrati dalla Bibbia: sterminio dei Cananei, degli Amaleciti, strage dei prigionieri Edomiti indifesi, perpetrati su mandato divino.

Non è tuttavia solo questione di buona volontà. Di differenze di personalità, di tradizioni storiche. E' un senso di massima urgenza, che sembra spingere il Papa a sollecitare una diffusa conversione interiore. E' una sorta di disperazione che lo induce a volere una Chiesa che si inginocchi, che smetta di compiacersi, che si faccia pubblicana come nel Vangelo di Luca. E' una consapevolezza già presente nell'enciclica sulla filosofia (*Fides et Ratio - Fede e Ragione*): consapevolezza che ha per oggetto l'Occidente, e specificamente l'Europa. La purificazione delle memorie e i mea culpa - ha detto a più riprese il Pontefice - devono servire non solo per scrutare il passato: devono aiutare a vivere l'oggi con maggiore responsabilità. «La memoria comune del male fatto» - è scritto in *Memoria e Riconciliazione* - «fonda un conseguente, rinnovato comportamento morale» per il tempo presente, e ridurrà risentimenti e violenze. Il dramma della Chiesa non sono infatti i mucchi di macerie e i muri schiantati, che questo Papa lascerà dietro di sé con gli immensi scompigli che ha creato. Gli scompigli hanno luogo perché i mucchi di detriti sono già lì, davanti ai suoi occhi. Perché i muri già sono crollati. Perché l'Europa è già quel continente descritto in *Fides et Ratio*: un continente che sta uscendo dai raccapricci del XX secolo senza più fede alcuna. Che già oggi - davanti alla Chiesa inerme, impotente, senza più eserciti di sacerdoti - vive, agisce, pensa, «come se Dio non esistesse».

Di questo precipizio già accaduto Giovanni Paolo II prende atto. Nell'enciclica filosofica, come nel Mea Culpa di oggi. Si è congetturato a lungo sul perdono chiesto agli ebrei: sull'indifferenza al genocidio e sull'antigiudaismo di tanti cristiani. O sul perdono per le crociate, l'inquisizione, la divisione tra le chiese o le guerre religiose, le conversioni forzate, il maschilismo, il razzismo, l'ingiustizia sociale. Ma un capitolo essenziale riguarda anche l'ateismo, il nichilismo: il moderno e postmoderno morbo che più tormenta Giovanni Paolo II. Anche di questa negazione di Dio i cristiani sono, secondo lui, responsabili. Quasi più dei non-credenti. Responsabili perché «incapaci del reciproco amore», insegnato da Cristo. Responsabili «per aver nascosto il genuino volto di Dio e della religione, anziché manifestarlo».

Il filosofo André Glucksmann ha scritto un libro sulla scristianizzazione in Europa e il fallimento delle ideologie sostitutive delle religioni. Si intitola: «La Terza Morte di Dio», edito da Nil-Laffont, e sarà il 20 marzo nelle librerie francesi. Un'ampia parte è dedicata all'enciclica filosofica, e a quest'Europa che vive - sono le parole del Pontefice - «come se Dio non esistesse». La prima morte avvenne sulla croce. La seconda fu annunciata dai filosofi, nell'800, complici Nietzsche e Marx. La terza morte di Dio avviene negli inferni bellici e genocidari del ventesimo secolo. Interrogati da un sondaggio, nel '97, il 45 per cento dei francesi risponde che il genocidio del Ruanda è stato per loro un motivo per non credere più in Dio.

Questo cose il Pontefice le presente, le intuisce. Di qui forse la spinta al mea culpa. Di qui la concentrazione sulle ferite inferte in nome della religione e di Dio, e la sua inflessibilità, nel considerare questi mali non riconducibili ad alcun piano salvifico. I crimini commessi e consentiti furono assoluti. Inutili da qualsiasi punto di vista: politico, morale, teologico. Nel testo della Commissione teologica è scritto: «Sarebbe inoltre auspicabile che questi atti di pentimento stimolassero anche i fedeli di altre religioni a riconoscere le colpe del proprio passato. Come la storia dell'umanità è piena di violenze, genocidi, violazioni dei diritti umani e di quelli dei popoli, sfruttamento dei deboli e divinizzazione dei potenti, così quella delle varie religioni è cosparsa di intolleranza, superstizione, connivenza con poteri ingiusti e negazione della dignità e libertà delle coscienze. I cristiani non sono stati un'eccezione e sono consapevoli di quanto tutti siano peccatori davanti a Dio». Divenire Edipo e gettare un ponte verso la tragedia greca significa andare oltre l'implorazione del perdono. Oltre la pronuncia - sia pur coraggiosa - del mea culpa. Significa anche apprendere, dalla colpa di cui ci si è macchiati nei millenni. Apprendere nel presente, per il presente: come sembra desiderare il Pontefice, nei suoi accenni alla purificazione della memoria. Significa udire i ceceni sterminati dai militari russi, quando implorano l'aiuto della cristianità e si rivolgono al Papa romano, perché nessuno di essere abbandonati dal mondo musulmano. Sarà troppo tardi per gli assassinati, quando la Chiesa pronuncerà il suo mea culpa per aver ignorato Grozny rasa al suolo e il grido d'aiuto di un popolo. Apprendere significa iniziare un vero esame di coscienza sul genocidio dei tutsi in Ruanda: un crimine contro l'umanità eseguito in un Paese cattolico, con la benedizione della Chiesa locale. Non è sufficiente alludere al «mistero del male», come ha fatto il cardinale Etchegaray. L'esame è forse più impellente delle molte pagine su crociate o inquisizioni: abbiamo visto come vi sia gente che ha cessato di credere in Dio, a causa di quel genocidio. Scrutare il passato è azione audace, che distingue e nobilita la Chiesa cattolica. Sarà fecondo se non sarà usato dalle gerarchie come un *escamotage*. Se non sarà un espediente per cancellare colpe e responsabilità, e ricominciare la storia come se niente fosse accaduto.

Spuntano nuove accuse, Bush attacca il rivale

Il fantasma dei fondi neri incombe sui trionfi di Gore

WASHINGTON

La campagna elettorale del 1996 e la vicenda mai completamente chiarita dei fondi illeciti al partito democratico continuano a tormentare Al Gore: George W. Bush è passato all'attacco del rivale democratico nella corsa alla Casa Bianca, prendendo lo spunto dalla pubblicazione del duro documento in cui un alto funzionario accusa il ministero di giustizia di aver bloccato le indagini contro Gore, Bill Clinton e sua moglie Hillary.

Secondo Charles Labella, che guidò nel 1996 l'indagine ministeriale sui presunti fondi neri, il ministero di Giustizia usò «due pesi e due misure» nell'opporsi alla nomina di un procuratore indipendente che indagasse su Clinton e le persone a lui più vicine ai vertici dell'amministrazione.

Il portavoce della Casa Bianca Joe Lockhart ha parlato di «informazioni riciclate». Bush ha detto in una dichiarazione che «il vicepresidente deve chiarire che ruolo ebbe nella raccolta di fondi dall'interno della Casa Bianca» e che il documento di Labella «pone questioni inquietanti».

Sul fronte dei risultati elettorali, ormai privi di concorrenti interni, Al Gore e George W. Bush Junior, sull'onda lunga dell'entusiasmo per aver messo a tacere Bill Bradley e in larga misura anche John McCain, hanno continuato a mietere facili successi: ambedue si sono imposti largamente nello Utah e in Colorado, ove si andava al voto vero e proprio. Nello Utah, con lo spoglio completato nel 99 per cento delle circoscrizioni elettorali, Bush Junior ha ottenuto il 63 per cento dei suffragi, McCain il 15 e l'outsider Alan Keyes, ex ambasciatore di colore Usa presso l'Unesco, un inatteso 20 per cento. L'ex diplomatico a differenza di McCain ha chiaramente fatto sapere che non intende gettare la spugna pur sapendo benissimo di non avere chance finali. (Agi-Ansa)

L'ASCESA DEL LEADER RUSSO

A SAN PIETROBURGO Un'immagine del '94: Putin, vicesindaco di San Pietroburgo, con il sindaco Anatoly Sobchak. Prima, dall'84 al '90, era stato agente segreto del Kgb a Dresda, nell'allora Ddr. E prima ancora, alla fine degli Anni '70, era stato corrispondente dell'agenzia Tass a Bonn: un lavoro di copertura, dove fu presto smascherato

CON LA MOGLIE Bella signora bionda e con le mani curate (ha le unghie laccate di rosso), nativa della Bielorussia e docente di legge. Gli ha dato due figli. Praticamente sempre assente, quando la sua presenza è strategica. Come a Capodanno quando lui, appena subentrato a Eltsin presidente dimissionario e arreso a una serata di festeggiamenti al Bolscioi, la portò invece in Cecenia, per una distribuzione di medaglie ai militari

TRA I GIOVANI. All'inaugurazione del nuovo anno scolastico, Putin invita al Cremlino un gruppo di studenti modello. Discorso durissimo: «Sono certo che nessuno di voi ha intenzione di andarsene da questo Paese». Pochi mesi dopo, imporre a tutti l'ora di «educazione militare»

IN CECENIA. Autografi ai soldati russi in Cecenia, soddisfatti del rinnovato interesse del governo per loro. La propaganda li dipinge vincitori sui «ribelli» ceceni. Il 7 febbraio un Putin imprudente annuncia in diretta tv la disfatta di Grozny. Invece non è ancora finita. I guerriglieri, rintanati sui monti, tendono imboscate

«il Kgb, grande amore della mia vita»

Putin: tentai di arruolarmi quando avevo quindici anni

intervista

Natalia Gevorkian e Andrej Kolesnikov

MOSCA

PRESIDENTE Putin, voleva davvero fare l'agente fin da quando era in fasce?

«Ma no, pensavo seriamente alla scuola dei piloti, civili però. Ho cominciato a leggere libri, mi sono abbonato alla rivista dell'aviazione. E poi, a 15 anni mi sono appassionato...».

E' stato un film? Un libro?

«Sì. Sono andato perfino a vedere la sede del Kgb. Sono entrato e mi ha ricevuto un tizio che, per quanto possa sembrare strano, mi ha ascoltato serio e poi ha detto: "Certo, ci fa piacere, ma onestamente non prendiamo chi si offre di propria iniziativa. E poi arruoliamo solo chi ha fatto il militare o si è laureato". Ovviamente ho chiesto cosa dovevo studiare. "Qualsiasi cosa". Ma cosa è preferibile? "Giurisprudenza". Ho capito e mi sono iscritto alla facoltà di Legge dell'università di Leningrado».

E poi si sono ricordati di lei?

«Certo possono aver preso nota della mia visita, ma probabilmente mi avranno considerato solo un ragazzino. Semplicemente non ci hanno fatto caso».

Allora ha cominciato a collaborare con loro all'università?

«No, non sono stato nemmeno reclutato come informatore, anche se all'epoca era una prassi diffusa. Tanta gente collaborava con gli "organi". Sono uno strumento importante dello Stato. Se la cosa veniva vista negativamente è perché avveniva su una base ideologica. Era di fatto una polizia politica».

Allora come è finito nel Kgb?

«A metà del quarto anno di studi all'improvviso sono stato contattato da un "addetto ai quadri", come si è qualificato senza presentarsi. Mi ha telefonato a casa. In seguito ho saputo che lavorava al dipartimento che supervisionava le università. Ha detto di voler parlare della mia futura assegnazione: "Per ora non dirò dove". Ma io ho capito subito. Ci siamo dati appuntamento nell'atrio della facoltà. L'ho aspettato per 20 minuti e pensavo: "Mascalzone, mi ha preso in giro, mi ha ingannato". Stavo per andarmene quando è arrivato con il fiatone ed è passato subito al dunque: "C'è tempo, ma in generale cosa diresti se ti offrissero un lavoro negli "organi"?».

Parlavate nell'atrio?

«Sì, vicino alla finestra. Ho risposto che mi avrebbe interessato, ma non gli ho detto di quel primo incontro. Me lo ricordavo bene: "Non prendiamo chi si offre di propria iniziativa". Solo dopo un anno sono stato invitato a un colloquio al Kgb, poi ho riempito carte e moduli. Era il 1975».

Dove ha lavorato?

«Prima nella segreteria, poi nel controspionaggio. Mi occupavo di elementi stranieri e sono stato notato dallo spionaggio estero».

«Andai alla sede dei servizi segreti e mi ricevettero, ma mi dissero: non prendiamo chi si offre di sua iniziativa»

Quando è diventato direttore dell'Fsb (l'ex Kgb, ndr), ha letto il suo dossier?

«Ho letto tutto».

E cosa ha trovato?

«Niente di speciale».

Nulla di negativo?

«Uno psicologo ha scritto che avevo scarso senso del pericolo».

E' bene o male?

«Male».

«E' una definizione giusta?»

«Non ho mai pensato di avere uno scarso senso del pericolo, ma gli psicologi che mi hanno osservato a lungo, anche di nascosto, sono giunti a questa conclusione».

Lei lo sapeva all'epoca?

«No».

E' entrato nel pcus?

«Era impossibile lavorare nello spionaggio senza essere nel partito. Ma quelli che arrivavano nello spionaggio dal partito di solito erano cialtroni fissati sulla carriera e questo irritava i professionisti».

Vladimir Putin, (qui a sinistra con Tony Blair) appartiene alla generazione dei «nipoti di Breznev»

Che cos'altro irritava il Kgb?

«So che dava fastidio la repressione contro i pittori moderni. Non riesco ancora a capire a chi possa essere venuto in mente, a qualche ideologo del pcus forse. Gli "organi" erano contrari».

L'ha sempre pensata così?

«Non sono mai stato un dissidente, che questo sia un bene o un male. Ma molte cose che gli "organi" si permettono adesso all'epoca erano impossibili. Tutto si faceva discretamente. Certo, era sbagliato, era una manifestazione dello Stato totalitario. Ma il Kgb non si permetteva, come ora, di interferire direttamente nella lotta politica».

Quando ha deciso di andarsene dal Kgb?

«Già in Germania ho capito che quel sistema non aveva futuro. E che l'Urss non aveva futuro. Perciò ho rifiutato il trasferimento a Mosca e sono tornato a Leningrado, all'università, per guardarmi in giro e, forse, rimanere. Ero, come dicono da noi, nella "riserva attiva"».

Lo è ancora?

«No, mi sono licenziato dopo il golpe del 1991».

Ne ha sofferto?

«Sì. Una rottura della vita, con le ossa che scricchiolavano. Per me era tanto più difficile perché ero un ufficiale di successo, non avevo di che lamentarmi. Tutto mi andava bene. Molto meglio che agli altri».

Ha lasciato il Kgb. E il pcus?

«Sono rimasto membro del partito finché è esistito. Poi ho preso la tessera, l'ho messa in un cassetto e ci ho fatto sopra il segno della croce. Sta ancora lì».

E' battezzato?

«Sì. Nel nostro appartamento in coabitazione c'era una vecchietta, nonna Anya. Quando sono nato, mia madre insieme con lei mi ha battezzato di nascosto dal padre, che era membro del pcus, segretario di cellula in fabbrica».

Sua madre andava in chiesa?

«Sì, certo. Quattro anni prima della sua morte sono andato in Israele e lei mi ha dato la mia croce di battesimo per consacrarla al Santo Sepolcro. L'ho presa e, per non perderla, me la sono messa al collo. Da allora non me la sono mai più tolta».

Copyright Kommersant

Cherie Blair

A Mosca rivela la data del parto

MOSCA

Cherie Blair ha confidato a una giornalista russa, anch'essa con il pancione, quando nascerà il suo quarto figlio: il 24 maggio, lo stesso giorno - hanno subito sottolineato da Londra gli storici - in cui nel 1819 venne al mondo la regina Vittoria.

La first lady britannica ha rivelato il piccolo segreto a una giornalista della tv russa che l'ha seguita con una troupe durante una visita a Petrodvorez, il palazzo degli zar vicino a San Pietroburgo. «Le ho detto che mi scadono i nove mesi il 20 maggio e mi ha risposto che per lei la data è quattro giorni più tardi», ha raccontato la giornalista russa che ha chiesto di rimanere anonima. Le due future mamme si sono trovate d'accordo sul fatto che «non importa se il nascituro sarà maschio o femmina».

La quarantacinquenne Cherie è andata in visita-lampo a San Pietroburgo assieme al marito Tony, deciso ad aprire un canale di dialogo privilegiato con il leader russo Vladimir Putin a dispetto della guerra in Cecenia. Sono stati toni sfumati quelli adottati dal primo ministro: Blair ha comunque criticato le violazioni denunciate a carico delle forze federali, chiedendo che siano rispettati «i diritti umani e le norme internazionali» come pure che Mosca si comporti in modo «rigorosamente proporzionato» e usi «moderazione». Putin ha ribattuto affermando che in Cecenia non c'è in ballo solo un tentativo separatista bensì un «attacco» dell'estremismo islamico mondiale. Il suo governo - comunque - è disposto ad ascoltare le critiche esterne per «correggere la propria politica, anche in Cecenia».

Oltre al conflitto, sul tappeto c'erano gli annosi problemi economici di Mosca (che la Russia conta di riprendere e ricevere dall'Occidente) e il suo contributo al mantenimento della pace nei Balcani; per quanto riguarda l'economia, a San Pietroburgo il leader del Cremlino in giornata si è visto anche con James Wolfensohn, presidente della Banca Mondiale. [Agi]

Ennesima tragedia nei bacini carboniferi della Repubblica ex sovietica. Ottantanove persone sarebbero ancora intrappolate

Il grisou fa strage in una miniera ucraina: ottanta morti

Esplosione a 640 metri di profondità mentre gli operai si accalcavano agli ascensori

KIEV

Ancora una tragedia in una miniera di carbone dell'Ucraina, la più grave da quando si è disgregata l'Unione Sovietica e il Paese, nel '91, è diventato indipendente. Ottanta minatori sono morti e altri sette sono rimasti feriti in seguito a un' esplosione di grisou, la micidiale miscela di metano e aria tipica delle miniere di carbone, avvenuta ieri a Barakov, nel distretto orientale di Lugansk. Lo ha comunicato il Ministero delle Emergenze precisando che, dopo l'accavallarsi di notizie sul numero delle vittime, si tratta del bilancio definitivo. In serata si parlava però ancora di 89 minatori intrappolati all'interno delle gallerie e di 33 squadre di soccorso al lavoro.

L'esplosione di gas metano è avvenuta alle 13,38, a una profondità di 640 metri. Il turno era finito, i minatori si accalcavano agli ascensori. Un boato, una pioggia di terra e carbone. Sono rimasti soffocati proprio accanto alle gabbie che dovevano portarli in superficie. In quel momento erano al lavoro 287 uomini; 87 sono rimasti bloccati nei pozzi, gli altri erano impegnati in altri punti dell'impianto, non interessati dall'esplosione. Sono stati proprio loro, usciti indenni dallo scoppio, a cominciare l'opera disperata di soccorso, ma si è capito subito che c'era poco da fare. Sul posto arrivano 27 squadre di soccorso, riescono a tirar fuori sette feriti: sono i minatori che erano quasi risaliti in superficie. Niente da fare invece per chi si trovava a 640 metri di profondità.

A causa del disastro il premier ucraino, Viktor Yushchenko, ha rinviato la visita negli Stati Uniti che avrebbe dovuto effettuare tra il 14 e il 16 marzo.

I soccorritori al lavoro nella notte I fondi per la sicurezza dei lavoratori sono sempre più ridotti L'anno scorso centinaia di vittime

Il grisou di per sé non è tossico, ma quando la sua concentrazione nell'aria è tra il 5 e il 14 per cento, la miscela è altamente esplosiva e basta una fiamma o una scintilla per provocare un'esplosione. Chi lavora in una miniera convive con la minaccia costante di un'esplosione, ma nei bacini carboniferi dell'Ucraina il rischio è diventato spaventosamente più alto perchè i fondi per la sicurezza degli uomini sono sempre più ridotti. Così nel 1999 in Ucraina sono morti 282 minatori, l'anno prima erano ben 358. [e. st.]

«Sono pazzo di una donna ma lei non mi vuole»

Chiapas, il cuore infranto del Comandante Marcos

Franco Pantarelli

NEW YORK

Il subcomandante Marcos ha pene d'amore. Aveva una storia con una signora di nome Mar, ma poi è accaduta qualcosa che lo ha indotto ad «allontanarsi da lei». Lui però si è pentito e ha cercato di riconquistarla, ma non riesce più a farsi «accogliere nella sua intimità». Non è un pettegolezzo da rotocalco ma il contenuto di un comunicato ufficiale che il capo del movimento zapatista del Chiapas ha diffuso in occasione dell'8 marzo, la Giornata della Donna. Per gli zapatisti la ricorrenza è stata un'ulteriore occasione di lotta. Mercoledì ottomila donne aderenti al movimento hanno marciato su San Cristobal de Las Casas e hanno occupato per 90 minuti la radio controllata dallo Stato del Chiapas. L'azione si è svolta senza incidenti e i simpatizzanti del movimento zapatista l'hanno salutata come una «vittoria». Anche il subcomandante Marcos, nel suo comunicato, ha reso omaggio al «coraggio delle nostre donne», ma giacché c'era ha deciso di sconfinare nel personale: «Vi voglio parlare di Mar. E' una nostra compagna, ma per me non è come tutte le altre, è unica. In un momento difficile mi sono allontanato da lei e ora non riesco a trovare il modo di farmi accogliere nuovamente nella sua intimità». Non so che fare, spiega, per «far sì che lei dimentichi le tempeste del passato e mi perdoni». Poi racconta che passa il tempo a chiedersi se non stia sbagliando tutto, se non sia il caso di cantarle una serenata, di scriverle una poesia, e intanto per consolarsi fa lunghe passeggiate solitarie.

L'identificazione di Mar non è risultata facilissima ai mezzi d'informazione messicani che hanno riportato il comunicato del subcomandante, nonostante gli indizi da lui forniti siano abbastanza numerosi. Mar, dice, è stata l'«architetto» di un plebiscito organizzato l'anno scorso per tastare il polso alla gente del Chiapas. Questo la indica come un personaggio di primo piano nel movimento zapatista.

LA SOLIDARIETA' INTERNAZIONALISTA

MASSIMO D'ALEMA Negli ultimi mesi del 1976 Massimo D'Alema, allora segretario della Fgci, venne a Madrid in missione clandestina per partecipare a un congresso di giovani comunisti. Franco era morto, ma i partiti non ancora legali. Accompagnava D'Alema Giovanni Lolli, che oggi è nella segreteria ds. I due ricevettero ordini per iscritto: un compagno con Rinascita sotto il braccio li avrebbe attesi in un certo bar di piazza Catalogna, a Barcellona, per portarli al congresso segreto. Per sicurezza D'Alema e Lolli buttarono il biglietto, ma poi dimenticarono il nome del bar ed ebbero non poche difficoltà a rintracciarlo

NERIO NESI Il più assiduo e temerario viaggiatore della solidarietà internazionalista era Nerio Nesi, che in quegli anni militava nel psi. La sua passione cominciò a casa di Norberto Bobbio che viveva con angoscia le sorti degli anti-franchisti e che gli presentò il professor Tierno Galvan, futuro sindaco di Madrid

ROSSANA ROSSANDA Per la solidarietà internazionalista - allora si presentava in questo modo il concreto aiuto anche finanziario ai partiti democratici sotto il regime franchista - si mosse più volte anche Rossana Rossanda, ottima conoscitrice della frazionatissima estrema sinistra iberica e autrice di analisi assai lette in quegli anni: organizzò una rete per far passare la frontiera sui Pirenei

Il com'eravamo della Spagna che vota

Nostalgie e ricordi dei cinquantenni italiani

reportage

Filippo Ceccarelli

inviato a MADRID

DUNQUE, gli spagnoli votano oggi. Chi vincerà e chi perderà, com'è giusto, e come avviene in tutti i paesi civili. E' stata una campagna elettorale fin troppo tranquilla, perfino svogliata, eppure...

L'«eppure» non riguarda la Spagna, beninteso, ma l'Italia: missioni segrete, ricordi indelebili di nomi e luoghi (Salvador Puig, il processo di Burgos), la *garrota*, i quadri di Mirò, il sangue per terra, il cappello della *Guardia civil*, i film di Bunuel, i primi Oscar Mondadori con i racconti di Hemingway, le preghiere inascoltate di Paolo VI contro la pena di morte, tante speranze silenziose e alcuni rumorosissimi slogan, tra cui: «La Spa-gna ross-sarà!»...

Insomma: un impasto sentimentale, un intreccio emotivo che con Aznar e Almunia non c'entra ormai nulla, ma continua a pesare sul cuore di chi cominciò a interessarsi e anche a fare politica, a sinistra, nella prima metà degli anni settanta. Guarda caso, la generazione che oggi è al governo, o comunque al vertice dei partiti, dei giornali o delle professioni.

Ebbene: per chi ha dai 40 ai 50 anni, pur contro ogni sensata e realistica considerazione, la Spagna non sarà mai come un qualsiasi altro paese. Del resto, si vive anche di miti. E nessun mito, pur dissennato e adolescenziale, potrà mai uguagliare la Spagna, che nel frattempo è stata rossa, poi rosa, poi bianca, come le bandiere del pp. E che ancora bianca, nell'attuale variante centrista e para-democristiana di Aznar, si accinge a restare, con il voto di oggi. Voto che 25 anni fa sembrava impossibile.

Converrà sapere che negli ultimi mesi del 1976 l'attuale presidente del Consiglio Massimo D'Alema, allora segretario della Fgci, venne qui in missione clandestina per partecipare a un congresso di giovani comunisti. Franco era morto, ma i partiti non ancora legali.

Accompagnava D'Alema Giovanni Lolli, che oggi è nella segreteria ds, e che ha divulgato l'episodio, non privo di aspetti buffi. I due ricevettero ordini per iscritto. Un compagno con *Rinascita* sotto il braccio li avrebbe attesi in un certo bar di piazza Catalogna, a Barcellona, per portarli al congresso, in una parrocchia della periferia. Sull'aereo, D'Alema e Lolli buttarono le istruzioni, ma arrivati dimenticarono il nome del bar. Sulla piazza ce n'erano tanti, secondo Lolli quello giusto era il bar dei fricchettoni, per D'Alema era un altro, più normale. Si misero a discutere in mezzo alla piazza, fin quando il loro «contatto», che effettivamente stava con i fricchettoni, non li prelevò.

Nel '76 D'Alema partecipava al congresso segreto dei giovani comunisti Forlani arrivava in incognito con un piccolo aereo

A Valladolid, come ovunque in Spagna, una folla di sostenitori si stringe intorno al primo ministro José Maria Aznar che fa campagna elettorale

Era uno dei tanti viaggi. A quei tempi i politici rischiavano. Ci fu chi organizzò una rete per far passare la frontiera sui Pirenei. Rischiò più volte Rossana Rossanda, ottima conoscitrice della frazionatissima estrema sinistra iberica e autrice di analisi un po' apocalittiche e comunque assai lette in quegli anni. E rischiarono anche i dc, se è per questo, pare che una volta venne in segreto addirittura Forlani, con un aeroplanino privato.

Il più assiduo e temerario viaggiatore della solidarietà internazionalista - allora si presentava in questo modo il concreto aiuto anche finanziario ai partiti democratici sotto il regime franchista - era comunque Nerio Nesi, che in quegli anni militava nel psi. Anche in quest'ultima campagna elettorale Nesi è stato a Madrid e a Siviglia, sia pure tornandone con un filo di malinconia: «per la mancanza di passione che anche lì ho riscontrato, come se alle grandi speranze si fossero sostituiti i piccoli bisogni».

La sua passione, racconta Nesi, cominciò alla fine degli anni sessanta a casa di Norberto Bobbio, che gli presentò il professor Tierno Galvan, futuro sindaco di Madrid. Come migliaia di democratici italiani, anche Bobbio, che poi collaborerà alla stesura della Costituzione spagnola, e che come Nesi verrà insignito da Juan Carlos del prestigioso Ordine della Regina Isabella, viveva con angoscia le sorti degli antifranchisti. Nesi ne parlò con Nenni, a sua volta vecchio combattente (con Pacciardi, Longo, Rosselli, Garosci, Valiani) della guerra di Spagna.

Direttore finanziario dell'Olivetti, e poi presidente della Cassa di Risparmio di Torino, Nesi prese contatto con dirigenti socialisti «all'interno», cioè dell'interno, uno dei quali (di solito incontrato in chiesa) era Felipe Gonzàlez. Era rischioso? Abbastanza. «Quando, finito il franchismo, il presidente Suarez venne a Roma e mi presentai, mi disse che su di me c'era un fascicolo alto così».

Non si scherzava, in quella Spagna lì, paese povero e represso da un potere occhiuto e oscurantista. Quando in Italia si festeggiava la vittoria del divorzio, a Madrid, alle otto di sera, la *Guardia Civil* fischiava e tutti a casa. Per le strade, di notte, c'era *el sereno*, una specie di portiere di quartiere, con un bastone, che apriva i portoni e segnalava ogni stranezza alla polizia. Censura terribile sui giornali e alla radio. Per un articolo sbagliato si rischiava di finire in carcere, nell'affollata «Carabanchel» (oggi museo). Vietato il bikini. Per vedersi dei bei film, gli spagnoli dovevano andare in Francia. «Il franchismo era bruttissimo - ha detto Manuel Vàsquez Montalbàn - Dava l'impressione che a tutti puzzassero i calzini». In realtà, si respirava ancora il tanfo della guerra civile; e il fetore di una miseria che trovò indimenticabili raffigurazioni fotografiche nelle scarpe spaiate ai piedi dei *campesinos*, nelle candele smozzicate, nei pitali sotto al letto. Per questa Spagna che fucilava i comunisti, imprigionava a vita i sindacalisti e garrotava i baschi scese in piazza, con la sventata generosità dei vent'anni, una certa sinistra italiana che ancora oggi vince qui e - giustamente - non trova più nessuna traccia, nessuna memoria di quella stagione crudele che pure, forse, si porterà appresso per sempre.

Si arrivò anche a qualche forma di boicottaggio turistico. Intanto i cortei degli extraparlamentari scandivano minacciosi: «Attento-padrone-il popolo è stanco-farai-la fine-di Carrero Blanco». E Gillo Pontecorvo aggiornava l'epopea della «*Battaglia di Algeri*» con «*Operazione Ogro*».

Il pci rispondeva scoprendo nel nuovo leader modernizzatore del pce, Santiago Carrillo, uno dei partner dell'«eurocomunismo» ed esibendo il santino di Dolores Ibarurri. La «Passionaria» venne a Roma, al Palasport, per festeggiare davanti all'intero comitato centrale i suoi 80 anni. Era una vecchina un po' svanita - e poi allora non c'era tutta questa attenzione ai crimini del comunismo in era staliniana. Rafael Alberti, il poeta e l'esule più amato degli italiani, le dedicò dei versi: «*Cantad, cantamos, cantad/ Dolores de la esperanza,/ sueno de la libertad*»... Il senatore comunista Renato Guttuso, il più «spagnolo» dei pittori italiani, le disegnò uno splendido profilo, riprodotto su migliaia di cartoline, da spedire «in segno di solidarietà».

Come è cambiata la Spagna. Come cambia tutto.

Nesi incontrava in chiesa Felipe González mentre la polizia segreta lo pedinava E la Rossanda eludeva i doganieri

Per i sondaggi ha già vinto Aznar

Ma in assoluto la sinistra potrebbe avere più voti

Gian Antonio Orighi

MADRID

Tutti i sondaggi sono unanimi. I popolari del premier José Maria Aznar faranno il bis pur non ottenendo la maggioranza assoluta. Le sinistre, che propongono per la prima volta dalla «Guerra Civil» un patto elettorale per governare insieme il Paese in caso di vittoria, perderanno. Eppure la somma dei voti dei socialisti del Psoe e quelli dei comunisti di Iu, come già successe nel '96, quasi sicuramente supereranno quelli del Pp di Aznar. Non solo: i partiti regionali otterranno una rappresentanza parlamentare sproporzionata al numero dei loro abitanti. E' la anomalia del sistema elettorale spagnolo, sancito dalla Costituzione post franchista del '76.

I quasi 40 milioni di spagnoli (2,4 milioni dei quali nuovi elettori) che si recheranno oggi alle urne, dalle 8 alle 20, per eleggere 350 deputati e 208 senatori tra 80 liste, infatti, utilizzano un sistema proporzionale D'Hondt (dal nome dell'inventore). A turno unico, con una barriera d'entrata del 3 per cento, che premia fortemente i partiti maggioritari nelle 52 sottoscrizioni in cui è stato suddiviso il Paese. Il sistema consiste nell'elencare in ordine decrescente i partiti che hanno ottenuto più voti. Poi si dividono il numero dei voti ottenuti da ogni lista per uno, due, tre fino ad arrivare al numero dei seggi in lizza. Quindi, i seggi si attribuiscono ai partiti coi coefficienti maggiori.

I resti nazionali non contano. Quindi, ottenere deputati e senatori dipende solo dai voti riscossi in ogni circoscrizione. Nel '95, il Pp ottenne 9.716.000 voti, il 38,7 per cento e 156 deputati (la maggioranza alla Camera è di 176). Il Psoe appena 290.418 in meno, il 37,6 per cento, e 141 deputati. Iu, 2.639.774 suffragi, il 10,5 e 21 deputati. I restanti 32 deputati andarono a ben 8 partiti regionali.

Contando i voti, Psoe ed Iu avevano più di un milione di voti rispetto ai suffragi di tutti gli altri partiti messi insieme. Al Senato poi, i risultati dei seggi furono ancora più clamorosi. I comunisti non ne ottennero neanche uno pur essendo la terza forza politica, mentre lo conseguì il microscopico «Pil» (Partito indipendente di Lanzarote), delle Isole Canarie.

Poi arriva la sperequazione della popolazione. Nella circoscrizione di Soria, meno di 50 mila abitanti, si elegge un deputato ogni 26 mila abitanti. Mentre a Madrid, per mandare un deputato alle «Cortes», ce ne vogliono 123 mila. Cioè: il sistema elettorale premia le zone rurali rispetto a quelle urbane e metropolitane. E' per questo che in Spagna i partiti regionali sono fortissimi. E non è solo una questione matematica. Diventa una grande questione politica quando un partito non ottiene la maggioranza assoluta. Qualsiasi governo dipenderà sempre dai diktat di partiti regionali come il CiU del Catalano Pujol.

E' per questa anomalia che Aznar, oggi, vincerà le elezioni. I sondaggi vaticinano che il Psoe ed IU, se si fossero presentati in una sola lista (IU lo aveva proposto a febbraio, ma il leader socialista Almunia ha risposto picche) avrebbero ottenuto più seggi del leader dei popolari. Ed Aznar avrebbe fatto le valigie.

La grande lezione delle politiche di oggi non consisterà tanto nella vittoria di Aznar. Ma nella sconfitta di una sinistra che è stata capace di elaborare un programma di governo sapendo in partenza che era «virtuale» poiché il sistema elettorale la penalizza se divisa. E così Aznar rimarrà al potere anche se la maggioranza della Spagna è di sinistra.

(segue da pagina 4)

E' mancato
Guido Garrone
anni 73
Lo annunciano: moglie Amalia, figlia Marilena con Costantino, gli adorati Silvia e Gabriele. Funerali martedì ore 10 parrocchia Castiglione Torinese.
— Castiglione Torinese, 10 marzo 2000.
Cm. Fun. Fenoglio tel. 011/9807102

E' mancata
Maria Magioncalda Mazzetto
Lo annunciano le figlie Gianna con Antonio e Stefano, Luisella con Roberto, Vittorio, Cristina e Angelo e le nipoti Anna e Chicca, con le famiglie. Grazie a Roberto che l'ha curata come un figlio. Si ringraziano il dottor Gabassio e il dottor Randone dell'ospedale Gradenigo per l'umanità dimostrata. Funerali martedì 14 marzo ore 8 ospedale Gradenigo.
— Torino, 11 marzo 2000.

Ciao MARIA amica sincera di lunghi anni trascorsi insieme, mi mancheranno molto le nostre interminabili telefonate serali. Gigi.

Liliana Mario Paola Pellarsi si uniscono al dolore di Gianna e Luisella.

Laura Odone Francesca Brunello famiglie Barlotto Carniglia Odone Ugo cognati Emma Giuseppe partecipano affettuosamente al dolore di Gianna Luisella e famiglie per la morte della mamma MARIA.

Franca Frida Libertino abbracciano Gianna.

Gli amici Felice e Severa Fioretta partecipano affettuosamente al dolore della famiglia.

Condomini e Amministratore Condominio c. Massimo D'Azeglio 104 partecipano al dolore della famiglia per la scomparsa della signora
Maria Magioncalda
— Torino, 11 marzo 2000

Carlotta e Carlo Lanfranco profondamente commossi partecipano al dolore dei famigliari.

E' mancato all'affetto dei suoi cari
Giovanni Ronco
Lo annunciano addolorate la moglie Rita, la figlia Cristina. Funerali lunedì 13 marzo ore 11,45 parrocchia Ss. Nome di Maria, via Guido Reni.
— Torino, 10 marzo 2000

Ciao PAPI. Tua Cristina.

Jolanda, Alberto e Marco Cartosio abbracciano Cristina con affetto.

Marisa, Albertina e famiglia; Mimma e Piero con Carlo; Maria Luisa e Pierluigi piangono la prematura scomparsa del carissimo GIANNI.

Andrea, Claudia, Claudio, Federico, Guglielmo, Luca, Lucia, Marcello, Marco, Roberta, Valeria abbracciano Cristina con affetto.

Il Signore aveva bisogno di un angelo. Dopo una vita spesa per aiutare gli altri, ha finalmente trovato la pace l'anima buona e generosa di
Pietro Giorgio Conterno
anni 43
Lo annunciano disperati la moglie Silvia con gli adorati Francesco e Lucia, la mamma Anna, le sorelle Paola con Leonardo e Anna Sofia, Sofia con Paolo e Giovanni, Maria con Alberto Eleonora e Viviana, i suoceri Giacinta e Gino Olivetti.
— Torino, 7 marzo 2000.

La figlioccia Cecilia con papà e mamma ricorda con affetto il PADRINO.

Le famiglie Cavaglià Beppe e Carla, Paolo e Susanna con Mariachiara e Irene, Marco e Antonella con Isabella, Piero e Eva con Carlo prendono viva parte al lutto di Silvia Francesco Lucia parenti tutti.

E' mancata ai suoi cari
Carla Martini Simonetti
Lo annunciano figli, generi e nipoti. Funerali martedì 14 ore 11,45 parrocchia Gesù Nazareno.
— Torino, 10 marzo 2000.

Renata con mamma, Teresio e famiglia annuncia a parenti e amici che il suo tenero e caro papà
Felice Ferroglia
Ardente Fiv-Skf
serenamente ci ha preceduti. Funerali martedì 14 c.m. ore 11.45 parrocchia San Vincenzo de' Paoli.
— Torino, 11 marzo 2000.
O.F. Audisio - Tel. 011 25 41 40

NONNO, non allontanarti troppo, continua a proteggerci. Riccardo con Tiziana, Valerio con Marina.

E' mancato
Giovanni Orrù
Lo annunciano la moglie e i figli. Funerali martedì ore 10 parrocchia Santi Pietro e Paolo.
— Torino, 10 marzo 2000.

Ci ha lasciati
Gigi Qualdioli
Pino, Nella, Bruno, Cristiano e Federico lo annunciano a quanti gli hanno voluto bene. Funerali in Lanzo Torinese lunedì 13 marzo ore 15.00 Chiesa di S. Croce.
- Lanzo Torinese, 11 marzo 2000
O. F. Tiberio tel. 0123 41316

Annamaria Versino, Gianni con Paola, Adalberto con Francesca Roberto Stefania affettuosamente nonno GIGI.

RINGRAZIAMENTI

Angela affettuosamente ringrazia curanti parenti e amici che con il loro concreto sostegno hanno accompagnato la cara mamma
Evelina Zoggia ved. Manzato
— Torino, 12 marzo 2000

ANNIVERSARI

1997 2000
Carla Milanesio
Ciao. Selene.

1999 2000
Angela Varello ved. Finello
Sei sempre nel mio cuore. Iris. S. Messa lunedì 13 ore 18,30 Parrocchia S. Teresa del B. Gesù via G. da Verazzano 48, Torino.

1993 13 MARZO 2000
dott. Ing. Angelo Pesce
Sempre con noi. Mariangela, Annarosa, Michela.

1993 2000
Carlo Martino
Sempre nel nostro cuore.

1971 2000
dott. Silvio Bertetto
Ricordato dalla sorella.

LUCI E OMBRE DEI «PRIMI DELLA CLASSE» IN EUROPA

RAMPOGNA ALL'ITALIA Il ministro delle Finanze olandese Gerrit Zalm (nella foto a sinistra) nel gennaio del 1998 aveva lanciato i suoi strali contro il ritardo dell'Italia nel mettersi al passo con i parametri necessari all'ingresso nella moneta unica Il presidente della Banca centrale europea è un olandese (Wim Duisenberg, nella foto a destra): una carica che offre indubbiamente una posizione di vantaggio all'Olanda nelle politiche economiche dei 15

L'INCOGNITA OCCUPAZIONE L'Olanda vanta un tasso di disoccupazione bassissimo: il 2,7 per cento. Ma i dati offerti da Amsterdam in questo settore negli ultimi anni come fiore all'occhiello sollevano qualche dubbio. In questa percentuale non rientrano infatti i lavoratori part-time e i disabili. Andrebbero poi aggiunti i programmi di sicurezza sociale e i prepensionamenti. Nel 1998 ad esempio a fronte di un tasso dichiarato del 5,9 per cento la disoccupazione vera, secondo uno studio della McKinsey, sarebbe stata ben del 20 per cento Nella foto, l'attacco alle vetrine di una banca ad Amsterdam, durante una imponente manifestazione europea contro la disoccupazione svoltasi nel giugno del 1997

GLI IMMIGRATI L'Olanda invita l'Italia ad una maggiore severità in materia di immigrazione. Il premier Kok afferma che «dobbiamo essere severi nel distinguere i rifugiati da chi entra nell'Unione per motivi economici: per questi ultimi occorre aiutare le regioni più deboli attorno all'Europa occidentale a svilupparsi. Questo è vero per i Paesi balcanici, ad esempio, da cui arriva in Italia un enorme flusso di immigrati». Kok chiede poi una politica comune sull'immigrazione illegale ed insiste perché l'Italia renda «più regolari i controlli dei confini». Nella foto immigrati in coda per il visto a Roma

«La gara con gli Usa si vince insieme»

Il premier olandese: ecco le mie proposte a D'Alema

intervista

L'AIA

IL premier olandese Wim Kok arriverà martedì a Roma per concordare le posizioni con il governo italiano in vista del vertice europeo di Lisbona. Partendo dalla brillante esperienza delle riforme realizzate nel suo Paese, Kok sottoporrà a D'Alema un pacchetto di proposte per rilanciare la competitività dell'Europa sui mercati globali. Italia e Olanda sono Paesi amici e alleati, ma non hanno mai avuto una cooperazione bilaterale molto serrata. Lungo la strada dell'euro c'è stato anzi qualche tensione.

Come mai questa nuova attenzione?

«Le nostre relazioni sono eccellenti. Italia e Olanda sono tra i sei Paesi che fondarono la Comunità europea, siamo partner nella Nato e, nell'Unione europea, non solo siamo favorevoli all'allargamento, ma concordiamo sulle riforme istituzionali ad esso necessarie. Sei mesi fa, quando D'Alema venne in Olanda, concordammo di proseguire il dialogo, ed è quello che faremo a Roma in vista del Consiglio europeo di Lisbona, un vertice di estrema importanza che affronterà la nuova economia, ma anche affrontando le riforme istituzionali dell'Ue, lo sviluppo della politica estera e di sicurezza comuni, della politica interna, della politica comune nei confronti dell'immigrazione».

L'Olanda vive una fase di robusta crescita economica, l'anno scorso l'incremento del Pil è stato superiore al 3% e la disoccupazione tocca solo il 2,7% della popolazione attiva. Crede che il «modello olandese» sia esportabile in Italia?

«E' un modello che fa parte della nostra tradizione, della nostra cultura che, in quanto tali, non sono esportabili. Esso è basato sul consenso, sulla fiducia reciproca, sulla responsabilità di ciascuno. Cerchiamo di trovare un compromesso tra sindacati e imprenditori sulla moderazione salariale, ad esempio, o sulla crescita dell'occupazione. Mi sembra che nell'Italia settentrionale si possano già trovare alcuni elementi di questo sistema».

Nel documento che il suo governo ha preparato per il vertice di Lisbona manca ogni accenno alla disciplina fiscale: è un capitolo chiuso?

«No, abbiamo il Trattato di Maastricht, il Patto di stabilità e di crescita, l'euro ed ogni Stato dell'Unione è ovviamente obbligato a continuare a rispettare la disciplina, ad avere un deficit contenuto, o magari anche un attivo di bilancio. Noi in Olanda, per esempio, abbiamo un leggero surplus (0,3% del Pil, ndr). A parte questo, ora che abbiamo l'Unione economica e monetaria, la Banca centrale europea e tutto il resto, i nostri risultati nel campo della nuova economia possono essere molto migliori di quanto già non siano. Ma i competitori non ci aspetteranno. Dobbiamo essere veloci sapendo che nessuna economia europea può vincere da sola la gara con gli Usa».

Wim Kok da martedì a Roma per concordare le linee comuni con il governo italiano in vista del vertice europeo

Lei ha parlato di politiche comuni nel campo dell'immigrazione, cosa intende?

«Nell'ottobre scorso, al Consiglio europeo di Tampere, in Finlandia, tutti hanno riconosciuto che non si può introdurre subito una politica comune, ma si possono fissare almeno degli obiettivi comuni per arrivare a un certo livello di armonizzazione. Dobbiamo essere severi nel distinguere i rifugiati da chi entra nell'Unione per motivi economici: per questi non c'è una soluzione semplice, bisogna aiutare le regioni economicamente più deboli attorno all'Europa occidentale a svilupparsi. Questo è vero per i Paesi balcanici, ad esempio, da cui arriva in Italia un enorme flusso di immigrati. Quanto all'immigrazione illegale, penso sia importante una politica comune per il controllo delle frontiere, in modo che l'Unione assista Paesi come l'Italia a rendere più regolari i controlli dei propri confini».

Fino al pattugliamento congiunto?

«Beh, è possibile un sostegno finanziario, rendendo disponibili appositi mezzi: il controllo di frontiera in Paesi come l'Italia è importante anche per gli altri».

L'immigrazione è uno dei fantasmi agitati dall'estrema destra, in Austria e altrove. Lei teme un contagio xenofobo in Germania? E non crede che le sanzioni imposte all'Austria dai partner europei possano rivelarsi controproducenti e rafforzare lo stesso Haider?

«No, sanzioni non è la parola esatta. Noi abbiamo concordato tre misure comuni: non sostenere candidati austriaci a cariche internazionali, non ricevere ambasciatori a livello politico, non avere contatti bilaterali ufficiali con l'Austria. Detto questo, paralizzare il lavoro dell'Unione a causa della presenza del partito di Haider nel governo austriaco, sarebbe il miglior regalo possibile per il signor Haider, e io non glielo voglio fare. Noi vogliamo continuare a costruire l'Unione. Abbiamo percorso una lunga strada in passato, e c'è ancora una lunga lista di ambizioni da realizzare. Possiamo farlo solo insieme, tutti e 15. Se il governo austriaco davvero non dovesse rispettare i valori fondamentali concordati nel Trattato di Amsterdam, allora si determinerà una nuova situazione, e dovremmo rifletterci concretamente. Ma per il momento non c'è motivo di cambiare atteggiamento e non c'è motivo di allargare il problema speculando sulla Germania, tanto più che recentemente ci sono state le elezioni nello Schleswig-Holstein e non c'è stata nessuna avanzata dell'estrema destra».

Prodi ha detto che bisognerebbe introdurre nel Trattato una clausola per l'espulsione dei Paesi che non rispettino i valori fondamentali dell'Unione. Che ne pensa?

«Indirettamente ho già risposto: la politica del governo austriaco deve essere giudicata sulla base dei valori fondamentali fissati nel Trattato di Amsterdam. Se non dovesse rispettarli sorgerebbe ovviamente un problema. Non credo si debbano usare parole forti ogni giorno, ma era proprio quello che volevo dire. Ma voglio essere chiaro: noi vogliamo un'Europa forte, competitiva, innovativa, e vogliamo tradurre la nostra forza economica in giustizia sociale, abbattendo la disoccupazione, combattendo la povertà, distribuendo equamente ricchezza e lavoro, in modo che la gente sia motivata a partecipare. Più successo avremo nel raccogliere i frutti del progresso economico, meno le nostre società saranno vulnerabili nei confronti dell'estrema destra».

Cechi e ungheresi non hanno preso le distanze dall'Austria: ciò potrà complicare la loro adesione all'Unione?

«Sono ottimista sulle prospettive dell'allargamento. E' un processo che prenderà diversi anni e parecchie energie. Ci dovremo preparare realizzando le riforme istituzionali, e noi ci stiamo lavorando, insieme con l'Italia. Il sogno di vedere l'Europa riunificata deve diventare realtà, è una nostra responsabilità storica».

Il premier olandese Wim Kok: occorre rilanciare la competitività europea

Recentemente a Riga, in Lettonia, Prodi ha detto che l'Unione deve estendere piene garanzie di sicurezza a tutti i Paesi membri: garanzie che in genere vengono offerte esclusivamente dalla Nato...

«Sì, anch'io ho visto le dichiarazioni di Prodi e sottolineo due elementi: 1) le garanzie di sicurezza sono competenza della Nato, 2) noi nell'Unione europea vogliamo sviluppare la nostra identità di difesa e di sicurezza, ma siamo ancora all'inizio di un lungo processo, e tutti sono concordi che questo non sarà mai in contraddizione con la nostra Alleanza atlantica. La politica di difesa e di sicurezza europea non è ancora sviluppata tanto da poter estendere garanzie di sicurezza a Paesi di una regione di confine della futura Unione». (f. sq.)

Green Days Daewoo

Fino al 31 marzo è festa nelle concessionarie Daewoo.

DAEWOO

Nubira J-150 Wagon SE Climatizzata lire 23.900.000*

Con il Contributo Daewoo a chi sceglie Nubira anche con rottamazione di usato non catalizzato.

Fino al 31 marzo anche Nubira entra nella grande festa "Green Days Daewoo". Abbandona la tua auto non catalizzata e sostituiscila con la Nubira J-150 Wagon SE climatizzata, con motore 16 valvole, 1.6i da 106 CV, con doppio airbag, climatizzatore e filtro antipolline, interni e strumentazione di nuova concezione. Nubira J-150 è disponibile anche con ABS a 4 canali nelle versioni SX 1.6i da 106 CV e CDX 2.0i da 133 CV. Ascolta il richiamo della natura: rispetta l'ambiente e quindi te stesso con "Green Days Daewoo".

NUBIRA J-150	WAGON		BERLINA	
VERSIONE	PREZZO LISTINO	PREZZO SPECIALE	PREZZO LISTINO	PREZZO SPECIALE
SE	25.750	22.900	-	-
SE CLIMA	27.566	23.900*	-	-
SX	31.100	26.900	30.600	26.400
CDX	34.000	29.500	33.500	29.000

Prezzi chiavi in mano I.P.T. esclusa, in migliaia di lire

ACCESSORIO SEDILI IN PELLE, PER VERSIONE SX, AL PREZZO SPECIALE DI LIT. 1.000.000 (IVA INCLUSA)

SE VUOI FINANZIARE IL TUO ACQUISTO APPROFITTA DELLE SPECIALI CONDIZIONI "GREEN DAYS DAEWOO".

ESEMPIO DI FINANZIAMENTO: NUBIRA J-150 WAGON SE CLIMATIZZATA LIT. 23.900.000, ANTICIPO LIT. 5.900.000; 20 RATE MENSILI DA LIT. 340.000 E SCELTA TRA, MAXIRATA FINALE AL 21° MESE DI LIT. 13.085.250 (T.A.N. 5,96% - T.A.E.G. 7,15%) OPPURE 35 RATE MENSILI DA LIT. 419.000 (T.A.N. 6,83% - T.A.E.G. 7,68%), SPESE ISTRUTTORIA PRATICA FINANZIATE LIT. 250.000. SALVO APPROVAZIONE DAEWOOFIN.

OFFERTA DELLE CONCESSIONARIE DAEWOO CHE ADERISCONO ALL'INIZIATIVA VALIDA FINO AL 31 MARZO LIMITATAMENTE ALLE AUTO DISPONIBILI IN RETE.

Numero Verde 800-011943 www.daewoomotor.it

GPI FLYING INJECTION by

DALL'ATTENTATO ALLA SENTENZA

17 MAGGIO 1973 È il giorno della strage. Alla questura di Milano si tiene la cerimonia per commemorare l'uccisione del commissario Luigi Calabresi. Lo Stato è rappresentato dall'allora ministro dell'Interno Mariano Rumor (foto). Una bomba, del tipo ananas, esplode tra la folla. Quattro morti e 45 feriti. Il ministro, vero obiettivo dell'attentato, aveva lasciato via Fatebenefratelli qualche minuto prima. Il colpevole viene subito individuato è Gianfranco Bertoli, si dichiara «anarchico individualista»

1° MARZO '75 La prima Corte d'assise di Milano condanna Bertoli all'ergastolo. La condanna viene confermata dalla Corte d'appello l'anno successivo, il 9 marzo '76. Nel novembre dello stesso anno la Cassazione respinge l'ultimo ricorso: la condanna è definitiva. Dopo quindici anni rispunta il nome di Bertoli, alcuni quotidiani sostengono sia nell'elenco di Gladio, ma il capo del Sismi smentisce. Nel '93 lo stragista anarchico ottiene la semilibertà, revocata nel '97, qualche giorno dopo il tentato suicidio con un'overdose di eroina

21 LUGLIO 1998 I mandanti. Un supplemento di inchiesta ha rivelato le trame nere. Il giudice istruttore Antonio Lombardi rinvia a giudizio sette persone, i neofascisti: Carlo Maria Maggi, Giorgio Boffelli, Francesco Neami, Carlo Digilio e Amos Spiazzi, accusati di concorso in strage. Gianadelio Maletti (ex capo del Sid) e Sandro Romagnoli devono rispondere di omissione di atti d'ufficio e di soppressione e sottrazione di atti e documenti concernenti la sicurezza dello Stato. Nella foto Amos Spiazzi che ieri ha dichiarato: «Non conosco questa gente e non so perché ce l'hanno con me»

1° MARZO 2000 Il pm Grazia Pradella chiede l'ergastolo per Maggi, Boffelli, Neami e Spiazzi e 12 anni per Maletti. Carlo Digilio nel frattempo è diventato collaboratore di giustizia e i reati sono caduti in prescrizione. Ieri la sentenza dei giudici di Milano che hanno accolto la richiesta del pm, e aggravato la condanna per l'ex generale già responsabile dell'ufficio del Sid, Gianadelio Maletti (nella foto, un'immagine d'archivio) a 15 anni

Bomba in questura, giustizia dopo 27 anni

Milano: 4 ergastoli per la strage voluta da fascisti e servizi segreti

MILANO

In galera, per ora, continuerà a rimanerci solo il "Negro", nome in codice che il Sifar e poi il Sid, i servizi segreti degli anni della strategia della tensione, attribuirono a Gianfranco Bertoli, l'uomo che il 17 maggio 1973, fingendosi anarchico, gettò una bomba a mano davanti alla Questura di via Fatebenfratelli uccidendo 4 persone innocenti e ferendone più di 40. I suoi mandanti, o almeno una parte di essi, l'ex ufficiale dell'esercito Amos Spiazzi e neofascisti Carlo Maria Maggi, Francesco Neami e Giorgio Boffelli, anche se sono stati condannati ieri all'ergastolo dalla quinta corte d'assise, continueranno a rimanere liberi, protetti dall'età e dai molanni e da una sentenza che, per quanto giunta dopo 27 anni d'indagini, è ancora di primo grado, quindi rivedibile. Una strage "di Stato" decisa dai vertici golpisti dei servizi di allora e dai gruppi neofascisti veneti per punire con la morte l'allora ministro degli Interni Mariano Rumor, colpevole di non aver voluto decretare lo stato d'emergenza dopo gli attentati di Piazza Fontana e dei treni e di aver anzi deciso di sciogliere l'organizzazione neofascista Ordine Nuovo. Ma quando la bomba deflagrò, Rumor si era già allontanato dalla Questura: a morire furono cittadini indifesi.

Ma intanto una prima verità dopo tante bugie, è stata scritta e non lascia scampo al comodo oblio dei misteri d'Italia dietro cui troppo spesso si nascondono realtà imbarazzanti: quella bomba che Bertoli, con la A di anarchia tatuata sul braccio, scagliò in mezzo alla folla che commemorava la morte del commissario Luigi Calabresi, venne costruita (forse) nelle caserme israeliane del Mossad, innescata nel chiuso di certi squallidi uffici dei servizi segreti "deviati" del Sid, trasportata dal fanatismo politico di destra dei fascisti di Ordine Nuovo. E adesso alcune caselle di quel complicatissimo puzzle in cui si saldarono eversione nera e servizi golpisti per insanguinare il Paese da Piazza Fontana in avanti, hanno un nome. Quello di Amos Spiazzi, il colonnello dell'esercito e dei servizi accusato di aver dato vita all'organizzazione "Rosa dei Venti" e di aver coperto i responsabili dell'attentato: l'unico presente ieri alla lettura della sentenza e a protestare la sua innocenza. Anzi, la sua estraneità: «È un'ingiustizia macroscopica. Non conosco questa gente e non so perché ce l'hanno con me».

Ma in cella per ora c'è solo l'esecutore della strage. Tra i condannati l'ex ufficiale dell'esercito Amos Spiazzi

Quello di Carlo Maria Maggi, imputato anche per la strage di Piazza Fontana, il medico veneziano accusato di aver guidato i fascisti di Ordine Nuovo. Quello di Francesco Neami, l'ordinovista triestino che avrebbe «istruito Bertoli sull'uso della bomba e sulle risposte da fornire in caso di arresto». Quello di Giorgio Boffelli, l'ex mercenario che avrebbe arruolato "l'anarchico Bertoli" dopo il rifiuto di un altro neofascista, quel Claudio Vinciguerra rifiutatosi di partecipare all'azione perché «sentiva puzza di servizi». La corte ha stabilito la loro colpevolezza accogliendo in pieno le tesi del pubblico ministero Grazia Pradella, pubblica accusa insieme al collega Meroni anche nel processo per Piazza Fontana. «È una sentenza importante per Milano - dice la pm - perché questa strage, che è stata quasi dimenticata, ha colpito la città nel cuore come quella di Piazza Fontana e il fatto che un tribunale abbia riconosciuto le responsabilità di un gruppo di neofascisti del triveneto e milanesi diventa un segnale importante anche per l'altro processo».

Sul fascicolo che il giudice istruttore Antonio Lombardi - l'uomo che più di altri ha indagato sulla strage - scoprì nel '91 tra le carte segrete e "dimenticate" del Sid, intestato a Gianfranco Bertoli, unico reperto di un più ampio carteggio distrutto col fuoco nel 1986, qualcuno scrisse: «Non dare all'autorità giudiziaria se non indispensabile». Furono in molti ad impegnarsi nei depistaggi: alcuni sono morti, altri non sono mai stati scoperti, uno è stato condannato: si tratta dell'ex generale responsabile dell'ufficio "D" del Sid, Gian Adelio Maletti. Per lui la corte ha stabilito 15 anni di reclusione che però il generale non sconterà mai: da anni risiede in Sudafrica. Condanne a pioggia infine anche per vari esponenti di ordine Nuovo: 10 anni per Gilberto Cavallini, 6 anni e 6 mesi a Ettore Malcangi, 6 anni a Enrico Caruso, 6 mesi in continuazione con una precedente pena per Lorenzo Prudente. Prosciolto invece per la sua collaborazione l'ex neofascista legato ai servizi Carlo Digilio, il grande pentito anche dell'inchiesta su Piazza Fontana, l'uomo che descrisse tutti i preparativi dell'attentato, «organizzato nell'appartamento in via Stella a Verona di Marcello Soffiati». E prosciolti anche Sergio Minetto e Martino Siciliano. I 4 condannati all'ergastolo dovranno anche risarcire il Comune di Milano, parte civile, con una cifra di 500 milioni e svariate centinaia di milioni ai famigliari delle vittime. Nessun risarcimento invece per lo Stato italiano che inspiegabilmente non si è mai costituito parte civile.

Milano, ventisette anni fa, dopo l'attentato dinamitardo davanti alla questura di via Fatebenefratelli Nell'esplosione persero la vita quattro persone e oltre quaranta rimasero ferite

IL PROCURATORE RAGAZZINA CONTRO GLI SPIONI

«È un risarcimento non solo morale»

Il pm: «La sentenza peserà anche su Piazza Fontana»

intervista

Paolo Colonnello

MILANO

Mi sento come se mi fosse passato un Tir sopra la testa: la tensione accumulata dopo un processo del genere è indescrivibile». Grazia Pradella, 38 anni, è il giovane pubblico ministero che ha chiesto e ottenuto le condanne per la strage davanti alla Questura di via Fatebenefratelli. Una sentenza che rende giustizia a vittime innocenti e ristabilisce alcune verità su una stagione, quella della strategia della tensione, che sembra relegata ormai a poche frasi nei libri di storia. Ma lei, il magistrato «ragazzina» delle stragi di Stato, non la pensa così.

Perchè no, dottoressa Pradella?

«Perchè questa è una sentenza di condanna per una strage, il risultato di 27 anni di indagini, il risarcimento, non solo morale, alle vittime di quella strage. Non un capitoletto da libro storia».

Lei aveva 12 anni quando Bertoli lanciò la bomba davanti alla Questura: cosa ha significato occuparsi di questa inchiesta?

«Ha significato molto. Indipendentemente dall'età che aveva all'epoca dei fatti, da quando, nel '95, ho iniziato ad occuparmi delle stragi ho cercato di dare delle risposte non solo sul piano della ricostruzione storica ma soprattutto alla richiesta di giustizia delle vittime, perchè la stagione del dolore non passa mai e questi morti hanno colpito tutta una città: Milano».

E che effetto le fa scoprire che gli studenti di oggi non hanno la minima idea di ciò che furono e rappresentarono quelle stragi?

«Un effetto brutto. Fa male scoprire che tutto quel dolore sembra passato invano, senza lasciare traccia nella memoria collettiva. E credo faccia anche più male alle tante vittime di quella stagione. Anche se ho notato che ultimamente c'è stato un qualche risveglio nell'interesse dei giovani, almeno dalle lettere che mi arrivano e dalle presenze che intravvedo nelle aule dei tribunali. Certi processi dovrebbero servire come monito per il futuro, affinchè certe cose non accadano mai più».

In fondo però gli imputati di questo processo forse in carcere non ci andranno mai.

«Questo lo vedremo. Intanto per la prima volta sono state accertate delle responsabilità che avranno un peso anche nel processo per la strage di Piazza Fontana: a prescindere dal fatto che Maggi e Digilio sono imputati anche lì, molti atti di Piazza Fontana sono serviti per questo processo, dimostrando l'esistenza di materiale probatorio in comune e una sorta di continuità tra le due stragi».

Anche se Delfo Zorzi, principale imputato per Piazza Fontana, in questo processo è stato prosciolto in istruttoria?

«Zorzi venne prosciolto perchè nel 1973, l'anno della strage davanti alla Questura, era già all'estero. Tutto qua».

In questo processo lo Stato non si è costituito parte civile. Perchè secondo lei?

«Non ne ho la più pallida idea. Nel senso che questa decisione mi sconcerta: in fondo l'obbiettivo della strage era uccidere il ministro degli Interni di allora, Rumor e tra le vittime vi furono anche agenti delle forze dell'ordine».

Forse perchè è risultato abbastanza chiaro che vi furono depistaggi e deviazioni da parte dello Stato stesso?

«Ripeto: non lo so. Ma se intende riferirsi all'ex generale Maletti, personaggio fondamentale di tutta questa vicenda, bisogna dire che apparteneva a strutture dello Stato cosiddette "deviate" e non allo Stato complessivamente considerato e che ha dimostrato di essere capace di mantenere una propria coscienza democratica sconfiggendo il fenomeno dello stragismo».

E' soddisfatta delle condanne ottenute?

«Non si può essere soddisfatti quando si pensa a delle persone condannate all'ergastolo. Però sono consapevole di aver raccolto lo sforzo investigativo di altri giudici e sono contenta di aver portato a termine un lavoro del genere. Penso soprattutto al giudice Antonio Lombardi che nel silenzio e con il massimo equilibrio ha contribuito a restituire a questo Paese un po' di verità». **[p. col.]**

Il pm Grazia Pradella

GIUSTIZIA TRADITA «IL DENARO NON MI RESTITUISCE LA VITA»

«I soldi? Meglio un posto ai miei figli»

Un miliardo al pastore 16 anni in cella per errore

la storia

Lirio Abbate

PALERMO

Per un errore giudiziario nei confronti di due pastori palermitani, Rosario Mulè e Salvatore Bonello, che sono stati assolti dall'accusa di omicidio dopo quasi 17 anni di carcere, lo Stato risarcirà 2 miliardi e mezzo di lire. E' la decisione della corte d'Appello di Palermo.

I giudici hanno accolto il ricorso presentato dai due pastori che nel settembre '78 sono stati arrestati con l'accusa di fare parte del commando che ha ucciso il 20 agosto '77 il colonnello dei carabinieri Giuseppe Russo e il suo amico Filippo Costa nella piazza di Ficuzza, una frazione di Corleone.

Per quasi 17 anni Mulè e Bonello sono stati in carcere, fino a quando numerosi pentiti, nel '93, hanno dichiarato che l'omicidio dell'ufficiale dell'Arma è stato opera di killer di Cosa nostra e non dei pastori. Mulè ha chiesto subito la revisione del processo, è stato assolto e scarcerato nel '94 con Bonello. Entrambi furono arrestati dopo che Casimiro Russo, un pastore di Carini, aveva confessato il duplice omicidio e li aveva chiamati in correità. In seguito Russo tentò più volte di ritrattare, dichiarando che la confessione gli era stata estorta in caserma a suon di bastonate. Tutto ciò non è stato sufficiente, mancavano le prove. Così per Mulè e Bonello venne emessa la condanna al carcere a vita mentre a Russo furono inflitti 27 anni. Una sentenza che nel giro di quattro anni è diventata definitiva col bollo della Cassazione.

I giudici hanno assegnato a Bonello un miliardo di lire, mentre a Mulè, che in carcere ci è ammalato e a causa del processo ha perso 700 pecore, ha ottenuto un miliardo e mezzo. Il difensore dei due pastori aveva chiesto 5 miliardi per ciascuno. Nessuna richiesta di risarcimento per Russo, pure scarcerato e assolto dopo 16 anni di carcere.

«Lo Stato ha pagato con questa somma di denaro l'errore giudiziario - dice Rosario Mulè - ma la mia famiglia porta ancora i segni di questa brutta avventura. Due dei miei sei figli sono stati costretti ad abbandonare gli studi, e adesso vanno in cerca di occupazione. Lo Stato perché non pensa a loro? Perché non li assume nella pubblica amministrazione?». Mulè vive nel paesino di Camporeale, 20 chilometri da Palermo, in una modesta abitazione con la moglie e i due figli. E' stato lui a chiedere e ottenere la revisione del processo.

«C'erano le dichiarazioni di quindici persone che mi scagionavano - spiega - e mi è sembrato naturale chiedere di riaprire il processo. Non sono soddisfatto, la libertà non ha prezzo. Avevo 35 anni quando sono entrato in carcere e sono uscito quando ne avevo 52, tutto ciò per un errore giudiziario che ha compromesso la mia vita e quella della mia famiglia».

Sono ancora vivi nella mente di Mulè, a distanza di sei anni dalla scarcerazione, i giorni trascorsi in cella. «Ho subito umiliazioni - spiega Mulè - e questo, per me che ero stato condannato al carcere a vita pur sapendo di non aver fatto nulla, era sconvolgente. Mi sentivo un uomo vuoto e impotente di fronte a mia moglie e ai miei figli rimasti senza aiuto».

Col miliardo che lo Stato ha concesso potrà fare tutto quello che vorrà. «Non ho ancora deciso come utilizzarlo - dice il pastore - faremo dei progetti per i miei figli che hanno tanto sofferto per questa vicenda». Mulè è invalido a un braccio e secondo i giudici che lo hanno condannato aveva guidato il giorno dell'agguato una Vespa fino a Ficuzza, dove poi ha sparato con Bonello usando un fucile che, dalle perizie eseguite, è stato accertato arrugginito. La ruggine, secondo gli esperti, risaliva alla seconda guerra mondiale.

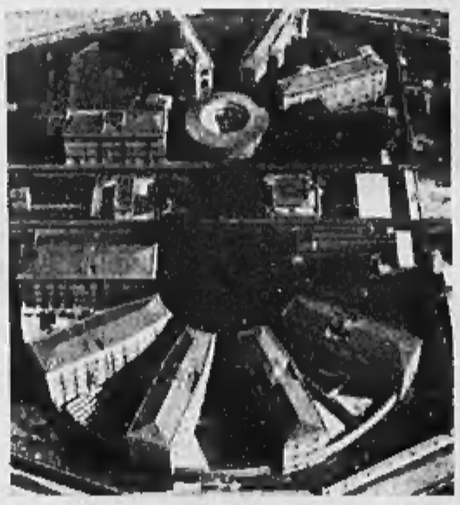

Il carcere dell'Ucciardone a Palermo: vi furono rinchiusi 22 anni fa i due innocenti

Ucciso mentre giocava a carte col boss del rione Libertà

Bari: nella guerra tra clan un'altra vittima innocente

BARI

Ucciso per errore. Giuseppe Grandolfo, 39 anni, di professione custode era in un circolo ricreativo. Giocava a carte. Venerdì sera due killer hanno aperto la porta e hanno cominciato a sparare. Un colpo alla testa. L'hanno ammazzato così. Nel mirino dei killer non c'era lui. C'era Antonio Abbaticchio, 38 anni, un pregiudicato che, sotto processo, rischia 20 anni di carcere. Non era in galera: scarcerato da una settimana per decorrenza dei termini di custodia cautelare. Abbaticchio è stato centrato da tre colpi di pistola, è in gravi condizioni, ricoverato nel reparto di rianimazione del Policlinico di Bari. Ferite con lui altre due persone: Francesco Signorile ed Emanuele Amoruso, 29 e 62 anni, entrambi con precedenti penali. Le loro condizioni non sono gravi. Grandolfo era incensurato, non aveva mai avuto legami con gruppi criminali, viveva facendo lavori saltuari. Venerdì sera aveva acquistato due pizze e le aveva portate ai suoi bambini. Poi è andato al circolo. Se una colpa ha avuto, è di trovarsi in un circolo (dove un tempo c'era la sede di un movimento politico cittadino), insieme con Abbaticchio. L'agguato venerdì sera poco dopo le 23. In due, armati di pistole calibro 9, hanno aperto la porta del circolo, al quartiere Libertà di Bari, poco distante dal Palazzo di giustizia. Hanno puntato le armi contro un gruppo di persone che giocava a carte e guardava la tv. Grandolfo, centrato alla testa, è morto. Abbaticchio è stato colpito da tre colpi. I killer sono scappati continuando a sparare anche per strada, il cristallo di un'auto in sosta si è sbriciolato. Non sembrano esserci dubbio sul fatto che si tratti di un errore e che l'obiettivo fosse proprio Abbaticchio. Insieme con il fratello Alessandro, Antonio Abbaticchio è considerato il boss del quartiere Libertà. Arrestato con l'inchiesta denominata «Game Over» che nel febbraio dell'anno scorso ha decimato il suo clan (tra le accuse, traffico di droga), aveva ottenuto la scarcerazione. Ma il pubblico ministero. **[r. c. b.]**

PRO E CONTRO IL RIENTRO DEI REALI

[illegible]OV[illegible]
«L'Unione europea non può decidere su tale materia: non è una questione di diritti civili ma di osservazione delle regole democratiche e repubblicane». Lo ha dichiarato **Marco Rizzo**, coordinatore dei comunisti italiani. «Su questa materia il nostro paese è sovrano - aggiunge - i Savoia, se vogliono, possono tornare in Italia da semplici cittadini riconoscendo la Costituzione, ma si scordino di mantenere la corona reale con l'aiuto delle manovre oscure della destra italiana ed europea».

IL VOTO DI STRASBURGO
«Ero e resto contrario a inserire nella risoluzione sui diritti umani la richiesta all'Italia di porre fine all'esilio dei Savoia. Mi auguro che la prossima settimana, nel voto a Strasburgo, una maggioranza del Parlamento decida di eliminarla: ci sono buone possibilità». A parlare così è **Bertel Haarder**, il liberaldemocratico danese relatore della risoluzione sui diritti umani nell'Ue su cui l'Europarlamento si esprimerà giovedì. L'emendamento che intima ai governi italiano ed [illegible] aprire le frontiere ai discendenti delle ex-case reali - spiega Haarder - è stato introdotto dal conservatore britannico Timothy Kirkhope ed è passato con uno stretto margine. Secondo Haarder «si tratterà di un voto molto incerto»

UN DIVIETO ASSURDO
«Da anni - ha dichiarato il capogruppo di An **Gustavo Selva** - la destra ha impegnato il Parlamento per eliminare dalla tredicesima norma finale e transitoria della Costituzione il divieto per gli eredi maschi di casa Savoia di entrare in [illegible]lia, restituendo loro i diritti civili e politici. Odi ideologici, ricostruzioni storiche «ad usum delphini», cinicismi costituzionali della sinistra e di qualche repubblicano hanno impedito finora l'eliminazione dell'ormai assurdo divieto».

NON SONO CRIMINALI
La Lega Nord è «impegnata freddamente» sulla questione del possibile ritorno dei Savoia in Italia. Lo ha affermato il deputato del Carroccio **Mario Borghezio**. «Abbiamo lasciato piena libertà sulla questione ai nostri parlamentari - ha detto - anche se, personalmente, non credo che si possa negare la libera circolazione dei cittadini. In un Paese dove circolano cardinali di migliaia di clandestini legati alla criminalità organizzata, mi sembra incredibile che si impedisca l'ingresso a persone che non verrebbero per commettere alcun crimine»

IMPOSSIBILE IL RIENTRO
Non ha dubbi il deputato Verde [illegible]
«Il rientro dei Savoia in Italia sollecitato dal Parlamento europeo non può avvenire perché gli eredi dell'ex famiglia reale continuano a non accettare pienamente il riconoscimento della democrazia repubblicana e della Costituzione. D'altra parte, la campagna per il rientro dei Savoia è stata fondata non su un riconoscimento a fini umanitari di un diritto civile, ma come tappa di un più ampio disegno di revisione della Costituzione e di cancellazione delle responsabilità della monarchia»

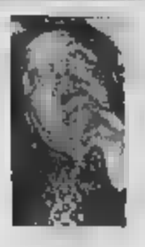

«SCHIAFFO» ALL'ITALIA
«Lo schiaffo all'Italia che già avevo annunciato sta per arrivare - ha detto l'onorevole **Giuseppe Del Barone**, [illegible] Ccd -. Sono passati tre mesi dalla mia interrogazione al presidente [illegible] Consiglio D'Alema. Gli ho fatto rilevare un fatto paradossale, e cioè che i Savoia sarebbero rientrati in Italia grazie ai dettami dell'Europa. Ora che la cosa potrebbe avvenire - aggiunge Barone - non posso che gioire, non per averla già prevista tempo fa, ma poiché finalmente si rispetta la storia e un casato, quello dei Savoia, che è stato determinante per l'Unità d'Italia»

[illegible]
Nel programma «La settimana di Montanelli» in onda su Tmc, **Indro Montanelli** ha sostenuto che Ciampi sbaglia sui Savoia: «E lo dico da ciampista convinto. Lui è certamente uno dei migliori presidenti che abbiamo avuto, [illegible] commette un errore a non far rientrare i reali d'Italia. Non sta più in piedi che lui e la sua famiglia debbano stare in esilio. Un uomo di cultura e profondo conoscitore della storia come Ciampi non può dimenticare che l'Italia non è stata fatta a furor di popolo, ma dai Savoia».

Violante: i Savoia abbandonarono l'Italia

«Ma tocca al Parlamento decidere sul loro destino»

Ermanno Branca
SAVONA

Luciano Violante fa lo sgambetto ai Savoia proprio mentre il Parlamento europeo vorrebbe far rientrare la famiglia reale in Italia. Il presidente della Camera, commemorando a Savona le vittime del fascismo, ha esternato a più riprese su errori, debolezze e omissioni degli ex regnanti. Pur sottolineando che spetterà al Parlamento il verdetto sul ritorno dei Savoia, Violante ha caricato sulle spalle della famiglia sabauda in esilio tutto il peso della [illegible]: l'alleanza con i nazisti, le leggi razziali, la sconfitta bellica, la fuga e soprattutto l'incapacità [illegible] interpretare gli avvenimenti. Alla vigilia di un dibattito politico che si annuncia infuocato, le affermazioni di Violante non [illegible] certo come un buon viatico [illegible] il rientro dei Savoia.

«La [illegible] dei Savoia devono deciderla il Parlamento europeo [illegible] quello italiano - [illegible] detto Violante di fronte a una p[illegible] di studenti che assisteva alla presentazione [illegible] libro pubblicato dalla Camera sulle leggi razziali del 1938 -. Ma è giusto che i giovani sappiano che i Savoia non hanno capito l'enorme gravità di quelle leggi. Vittorio Emanuele III deve essere giudicato male per come si è comportato in quei frangenti storici. Così come i suoi eredi che ora vogliono rientrare in Italia e in passato dissero che le leggi razziali erano cose di poco conto».

Il giorno dopo l'ultimatum del Parlamento europeo che nel periodico rapporto sui diritti umani ha intimato all'Italia di reintegrare la famiglia reale in tutti i [illegible] diritti civili, i pesanti giudizi storici espressi dal presidente della Camera non suonano casuali. L'illustrazione del libro sulla persecuzione degli ebrei durante il fascismo e il successivo dibattito con gli studenti, hanno offerto al presidente Violante l'occasione di rivisitare [illegible] travagliato periodo della dittatura [illegible] dell'entrata in guerra dell'Italia. Una serie di flash con cui Violante ha dipinto un ritratto non certo edificante dell'ex famiglia reale.

> «I giovani devono sapere che i reali non hanno capito l'enorme gravità delle leggi razziali»

Il presidente della Camera Luciano Violante ha parlato dei Savoia agli studenti di Savona

Più tardi, alla cerimonia in ricordo di sei partigiani savonesi [illegible]isi dai fascisti, Violante ha rincarato i giudizi: «La nostra è l'unica Repubblica nata da una guerra di Resistenza. Una guerra dura, che ebbe anche pagine scure. E il nostro è un popolo che con il voto si è liberato di [illegible] monarchia protagonista già di troppi danni [illegible] infamie: chi abbandona il popolo per fuggire come fecero i Savoia, [illegible] è degno di governarlo».

Dopo aver pronunciato l'epitaffio sugli errori dei Savoia, Violante [illegible] poi rifiutato di pronunciarsi direttamente sulla volontà dell'Unione europea di far rientrare gli esuli: «Non sarebbe giusto che esprimessi il mio parere su un argomento su cui dovrà decidere il Parlamento. [illegible] sono pronunciato solo perché era giusto che i ragazzi sapessero cosa era successo in quegli anni». Il parere di Violante comunque [illegible] è capito benissimo. Più sfumato, invece, il punto di vista [illegible] presidente della Camera sulle sempre più frequenti prese di posizione dell'Unione europea [illegible] vicende che potrebbero al limite rientrare nella sfera politica degli Stati membri: «Nel caso del leader nazionalista austriaco Haider l'Unione ha preso una posizione preventiva. Pur non potendo fare paragoni, se i capi di stato europei avessero adottato misure energiche contro Hitler anziché andargli a stringere le [illegible]ni, forse non sarebbero successe tante tragedie. Per Haider l'Europa si è fatta sentire, fermo restando il principio della sovranità nazionale». Durissimo il giudizio sull'emanazione delle leggi razziali: «Non bisogna lasciarsi trascinare da interpretazioni buoniste. Certamente l'alleanza con Hitler influì, [illegible] le leggi contro gli ebrei furono una responsabilità esclusiva del fascismo e dell'Italia». Per la [illegible] Violante non è stato tenero nemmeno nei confronti della Chiesa, anche se ha riservato a Pio XII un trattamento meno drastico rispetto a quello toccato ai Savoia: «Il ruolo di Papa Pio XII fu certamente controverso. Bisognerebbe parlarne tre giorni e [illegible] non basterebbe. Credo che la Chiesa fosse divisa. [illegible] sicuro tanti sacerdoti e alcuni conventi aiutarono gli ebrei».

> «E anche gli eredi che adesso vogliono rientrare dissero che quelle norme erano cose di poco conto»

DALL'ESILIO «HO ASPETTATO 53 ANNI, POSSO ATTENDERE ALTRI SEI MESI»

Foto di gruppo per la famiglia reale in esilio: il principe Vittorio Emanuele con la consorte e il figlio Emanuele Filiberto

intervista
Alain Elkann

Il principe: voglio tornare come un privato cittadino

VITTORIO Emanuele [illegible] Gstaad, in Svizzera, nel suo chalet, con la moglie Marina, il figlio Emanuele Filiberto, che è appena andato a sciare. «Lo raggiungerò tra poco - dice - sono qui per il weekend, lunedì mattina tornerò a Ginevra a lavorare, come sempre».

Parla come se quanto è successo al Parlamento europeo non fosse tanto importante...

«Ma no, è molto importante! Sono contentissimo, [illegible] una mia personale e grandissima soddisfazione. Sono arrivato a questo punto solamente grazie ai miei avvocati, l'avvocato Morbilli e l'avvocato Emanuele Emanuele, senza appoggi poli[illegible] o altre [illegible] del genere. Questa è [illegible] vera giustizia, almeno [illegible] la vedo io! Pensi che ho aspettato [illegible] anni! In Senato dicevano che [illegible] cose più importanti da fare che occuparsi delle vicende di due persone... È comprensibile, per carità, ma allora era necessario che io mi rivolgessi da un'altra parte».

E a chi si è rivolto?

«Mi sono rivolto a Strasburgo, alla Corte Costituzionale dei diritti dell'uomo e [illegible] Parlamento. Ho fatto un lungo discorso al Parlamento, e ho conosciuto vari parlamentari, tra cui Gianfranco Fini, che mi [illegible] piaciuto molto, una persona molto per bene. Vorrei che fosse chiaro che quello di tornare è un diritto umano».

Quali sono i suoi sentimenti, adesso che pensa di ritornare.

«Sono una persona apolitica e [illegible] voglio rientrare in Italia [illegible] [illegible] cavallo bianco. Torno come un privato cittadino che si chiama Vittorio Emanuele di Savoia e che vuole condurre una vita come tutti gli altri privati cittadini in Italia. Niente altro».

Cosa farà una volta in Italia?

«Voglio rendermi utile con il mio lavoro, nel mio Paese».

Come vive l'attesa?

«Devo aspettare sei mesi, ma ho fiducia. E di fronte a [illegible] anni [illegible] mesi sono davvero poca [illegible] Mi auguro che tutti possano capire [illegible] [illegible] simpatia per il mio desiderio».

Suo figlio come ha reagito?

[illegible] detto: "Aspettiamo l'esito [illegible] vediamo". Ma naturalmente [illegible] molto contento perché ha capito che qualcosa si sta muovendo. Purtroppo siamo stati delusi [illegible] di quelle volte che forse mio figlio preferisce aspettare ancora, anche soltanto per scaramanzia».

Perché il presidente Ciampi è [illegible] contrario [illegible] [illegible] stro ritorno?

«Non lo [illegible]. Posso capire nel caso dei miei genitori - anche qui, [illegible] fino in fondo - ma perché sia contrario proprio [illegible] me non lo comprendo davvero. [illegible] piacerebbe incontrarlo personalmente e avere una spiegazione da lui. Vorrei inoltre aggiungere che ringrazio il Parlamento europeo per aver messo in funzione un provvedimento urgente».

> *«Vorrei incontrare il presidente Ciampi e capire perché è contrario al mio rientro. Potrei capirlo per quanto riguarda i miei genitori, ma [illegible] certo per me»*

> *«Purtroppo non ho potuto avvisare mia madre: non sta bene, non può rispondere alle domande. Ma sarebbe contenta e di questo ringrazio l'Europarlamento»*

[illegible] parlato [illegible] [illegible] madre [illegible] questa vicenda?

(Un lungo silenzio meditativo) «Purtroppo mia madre non sta bene. In questo momento non può neanche rispondere alle nostre domande. Ma ho l'impressione che, malgrado tutto, capisca quanto sta accadendo».

Ha ricevuto molte telefonate dall'Italia?

«No, solo quelle da parte dei miei amici più cari, che naturalmente hanno espresso tutto il loro entusiasmo».

Ha già deciso dove andrà, se dovesse tornare?

«Dipenderà un po' dal lavoro che farò in Italia, tutto è ancora da organizzare. Nel giorno in cui questa cosa accadrà - se accadrà - me la prenderò con tutta calma e soprattutto farò una lunga vacanza per rivedere il mio Paese».

Che impressione [illegible] [illegible] poter [illegible] un desiderio che [illegible] così tanti anni sembrava irrealizzabile?

«Una grandissima impressione. È una cosa che mi commuove moltissimo. Credo che si possa capire».

Ricorda l'Italia, in qualche modo?

«Sì, attraverso le straordinarie pubblicazioni di una rivista che si chiama "Bell'Italia"».

Società di information technology
ricerca
ESPERTI (RIF. A)
[illegible]
Conoscenza delle problematiche gestionali per l'inserimento presso Clienti di prodotti gestionali su AS / 400 PC Gradita conoscenza E R P
ANALISTI E [illegible]F. B) PROGRAMMATORI
Pluriennale esperienza in progettazione e sviluppo di applicativi gestionali su AS/400 e o PC
Gradita esperienza Networking
Gli interessati possono inviare dettagliato curriculum vitae autorizzando al trattamento dei dati personali ai sensi della legge 675/96 sulla privacy e citando chiaramente il riferimento anche sulla busta a
MCM SELEZIONE s.r.l.
10128 TORINO - c.so Re Umberto, 49

[illegible] S.p.A.
Distributore italiano [illegible] componenti elettronici del gruppo ABACUS POLAR ricerca per la filiale di Torino
inside
Requisiti essenziali:
- conoscenza componenti elettronici,
- attitudine ai rapporti interpersonali
Inviare C.V. al n. fax 02/903.90.787

OPERAI [illegible] ELETTRICI/ELETTRONICI
Primaria azienda in Volpiano ricerca per lavoro a turni.
Si offre trattamento corrispondente alle capacità.
Le risposte dovranno pervenire a
Pubblicompass 125 - [illegible] Torino

Abbonatevi al 2000
LA STAMPA

[illegible] s.p.a.
Produttore [illegible] e impianti per lavorazione vetro
RICERCA
- Fornitori per posa «impianti elettrici a bordo macchina.
- Fornitori per cablaggi [illegible] quadri elettrici
- Fornitori di carpenterie metalliche realizzate con [illegible] in [illegible]
Scrivere dettagliando a:
BOTTERO [illegible]
[illegible] Genova, 82 - 12010 CUNEO
[illegible] del [illegible]. Damiano
(fax 0171/310771)

ADIMATIC s.r.l.
Vendita & Franchising Italy
Cerchiamo
[illegible] / [illegible]
A SVOLGERE UN [illegible] IN FRANCHISING,
In zona di residenza o limitrofe, per gestire apparecchiature della distribuzione automatica [illegible] bevande [illegible] genere. Siamo in grado di offrire: lavoro continuo, utili [illegible] partire dal 100% garantiti, coperture assicurative [illegible] assistenza tecnica. Capitale da [illegible] per l'adesione L. 11.000.000. Per ulteriori informazioni, telefonare [illegible] ufficio allo 051.705602 (per le adesioni sarà tenuto conto dell'ordine cronologico delle telefonate)

TRIBUNALE ORDINARIO DI TORINO
Ufficio Fallimenti
Vendita [illegible] immobili [illegible] incanto
Si rende noto che [illegible] fallimento n. 88/97 di SRL Immobiliare Santa Rossa Motel Occitania Primosole [illegible] liquidazione Curatore [illegible], Cavicchioli Giovanni Battista. Il Giudice Delegato dott. Stefano Scovazzo [illegible] disposto [illegible] vendita [illegible] incanto per il giorno 14/4/2000 [illegible] [illegible] 11 dei seguenti beni:
Lotto unico: in Comune [illegible] San Raffaele Cimena fabbricati facenti parte [illegible] compendio [illegible] striale con accesso dal n. civico 43 della [illegible] Chivasso denominato "Complesso San Raffaele 2000"
Trattasi di due unità immobiliari entrambe ad uso artigianale/industriale della superficie di ca. [illegible]. 550 ciascuna. Una unità immobiliare risulta occupata in base [illegible] contratto di locazione
Prezzo base: L. 231.000.000;
Aumenti minimi: L. 5.000.000;
Depositi per cauzione [illegible] spese: [illegible] del prezzo [illegible] [illegible] versarsi alla Cancelleria Fallimentare entro le [illegible] 13 [illegible] giorno 11/4/2000 mediante assegno circolare Non Trasferibile intestato al "Cassiere Provinciale PPTT di Torino col concorso del controllore". Versamento del prezzo entro giorni 60 dall'aggiudicazione [illegible] Atti relativi alla vendita [illegible] sultabili [illegible] Cancelleria Fallimenti - Via Del Carmine 12 - Torino.
IL COLLABORATORE [illegible] CANCELLERIA [illegible]

Società del **gruppo Casa Damiani**, [illegible] **nazionale [illegible] settore gioielleria**, già fortemente orientata all'esportazione, [illegible] [illegible] fase di potenziamento della propria struttura commerciale ricerca
ASSISTENTE ALL'EXPORT MANAGER
che avrà il compito di affiancare [illegible] responsabile [illegible] funzione in tutte [illegible] attività di mantenimento [illegible] espansione [illegible] mercati internazionali.
Si [illegible]
- età fra i [illegible] anni
- un'ottima conoscenza della lingua inglese e di una seconda lingua (preferibilmente spagnolo o tedesco [illegible] arabo)
- una buona base culturale, predisposizione ai rapporti interpersonali, doti [illegible] intraprendenza e dinamismo, entusiasmo professionale
- motivazione ad operare per obiettivi [illegible] la piena disponibilità a frequenti trasferte a livello mondiale
- una significativa esperienza professionale nell'attività [illegible] sviluppo e gestione di mercati esteri, maturata preferibilmente [illegible] vendita [illegible] prodotti di lusso
[illegible]:
- l'inserimento in [illegible] società con [illegible] qualificata presenza sul mercato e grosse potenzialità [illegible] sviluppo
- una interessante crescita professionale in un Gruppo industriale [illegible] forte espansione
Sede di lavoro: Valenza [illegible]
Le persone interessate possono [illegible] anche via fax, un dettagliato curriculum professionale all'indirizzo sottospecificato, [illegible] l'autorizzazione al trattamento dati ai sensi della legge [illegible].
CASA DAMIANI, V.le Santuario 46, 15048 Valenza Po - [illegible] [illegible] 0131.929545

Gli zingari protestano: «Perché viene dimenticato il nostro Olocausto?»

«Perdonate le colpe della Chiesa»

Oggi il mea culpa del Papa

Marco Tosatti
Città del Vaticano

Oggi Giovanni Paolo II chiede perdono di fronte a Dio per le colpe commesse da uomini della Chiesa nel corso dei secoli: non è la più grandiosa delle celebrazioni di questo Giubileo millenario ma è di sicuro la più toccante, almeno per la sensibilità del Pontefice che nei suoi oltre vent'anni di regno ha già chiesto scusa in più di cento occasioni per errori, omissioni e colpe compiute dai cristiani in venti secoli.

C'è grande attesa e curiosità per le parole del Papa Wojtyla, e per i differenti «capitoli del mea culpa. Bruno Forte, uno degli esperti che ha lavorato al documento «Memoria e riconciliazione», la base teologica del gesto wojtyliano, ne parla: «Alcuni esempi, anche se generali, sono dati e sono quelli che ha richiamato il Santo Padre. Come la responsabilità dei figli della Chiesa nei confronti delle divisioni dei cristiani, nei confronti dell'antisemitismo, nei confronti della testimonianza spesso, o rissa male, alla verità; al punto che la "Gaudium et Spes" (un documento del Concilio) riconosceva che l'ateismo moderno e contemporaneo è spesso causato dalla cattiva testimonianza dei cristiani. E anche non aver sempre denunciato con chiarezza situazioni di ingiustizia; e l'aver usato metodi violenti al servizio della verità, rientrano in questo elenco».

Il mea culpa si svilupperà attraverso una liturgia solenne. Il Papa e i cardinali di Curia entreranno in processione in San Pietro, e vi sarà una «statio» davanti alla Pietà di Michelangelo; poi avrà luogo la messa. La richiesta di perdono vera e propria avverrà in sette invocazioni, subito dopo l'omelia, a cui si risponderà Kyrie Eleison, Signore Pietà. Sarà un viaggio ritroso nella storia, dai peccati presente a quelli più antichi: i pregiudizi verso il popolo ebraico, i peccati contro l'unità delle chiese, le persecuzioni degli eretici e le guerre di religione, il non rispetto per le culture diverse, il riconoscimento pieno della dignità umana in tutte le sue forme. L'ultima richiesta di perdono sarà per i peccati commessi nei confronti dei poveri.

E infine, il momento più forte della cerimonia: il «mai più» pronunciato dal Pontefice per ognuna delle sette grandi colpe indicate. Spiega Bruno Forte, a Radio Vaticana: «Tutta questa operazione il Papa l'ha voluta non per una sorta di archeologia, un ricordo del passato, ma per rinnovare la Chiesa nell'oggi e proiettarla verso il domani. In realtà questo stile di obbedienza alla verità determina un profondo stile di rinnovamento e di conversione che potrà portare frutti nel tempo. Lo sguardo al passato è rivolto profondamente al futuro. Ciò che oggi si fa nel riconoscere le colpe del passato serve a non ripeterle». E poi, davanti al

Oggi Giovanni Paolo II sarà a capo in Vaticano di una grande cerimonia durante la quale la Chiesa cattolica chiederà scusa per le colpe nel corso dei secoli

di San Marcello al Corso, crocifisso «storico» di Roma ci sarà l'abbraccio del Papa, un abbraccio che esprime l'idea accogliere Cristo, che si dolore dell'uomo.

Ma c'è chi si sente escluso, dimenticato: «Perchè l'olocausto degli zingari non viene ricordato nelle richieste di perdono della Chiesa? Perchè continua il silenzio di allora?». È quanto chiede la Missione Cattolica Rom e Sinti della diocesi di Roma. «Il monito e l'esempio del pontefice esortano le comunità cristiane a un serio esame di coscienza verso una riconciliazione nel riconoscimento delle proprie colpe e nel rispetto della dignità degli zingari. Anche questo è peccato di cui la Chiesa deve chiedere perdono».

E c'è chi anticipa il Pontefice. Ieri monsignor Marcello Zago, segretario della Congregazione per l'Evangelizzazione dei popoli, ha chiesto scusa per i metodi usati dai religiosi che nel XVI° e XVII° secolo convertirono forzatamente gli indios dell'America Latina. «Gli aspetti principali su cui oggettivamente ci sono state delle mancanze sono due. Il primo riguarda l'America Latina e il modo in cui l'evangelizzazione è stata portata avanti, senza cioè il dovuto rispetto per le culture locali - ha detto all'agenzia Fides - l'altro aspetto è il problema dei riti, in particolare in Asia».

Treviso: uno muore, l'altro è gravissimo

Madre dà fuoco alla casa per uccidere i figli malati

Entrambi avevano problemi psichici La donna agli arresti in una clinica

TREVISO

«Ho incendiato la casa per uccidere i miei figli». Queste le uniche parole che L. L., 66 anni, ha detto ai carabinieri, prima di chiudersi in un assoluto mutismo. Quando i militari le hanno riferito della morte della figlia e gravi condizioni dell'altro figlio, non ha battuto ciglio, hanno riferito gli investigatori, se il dramma riguardasse altre persone e direttamente lei. La donna è stata per aver dato fuoco alla sua abitazione in via Farini, a Crocetta del Montello, comune a circa 25 chilometri da Treviso. Il fatto è accaduto ieri mattina. La donna, vedova da alcuni anni, è ora agli domiciliari nel reparto psichiatrico di un ospedale veneto, per disposizione del pm trevigiano Valmassoi; è accusata di omicidio.

Nell'incendio, a causa del fumo e delle esalazioni monossido di carbonio, è morta figlia più grande, di 40 anni, invalida cento per cento, mentre suo fratello di 33 anni, con una minore invalidità, è stato prima ricoverato all'ospedale di Montebelluna e poi, vista le sue gravi condizioni, al nosocomio di Padova.

Un dramma covato per tanti anni. Dopo la nascita del terzo figlio il marito n'è andato da casa - è morto alcuni anni fa - lasciando la moglie sola con i suoi problemi nonnici e tre creature, due delle quali con gravi problemi psicologici, da tirar su. La donna, con l'aiuto della di 37 anni, è riuscita a gestire la situazione, a far vivere i figli tutti assieme in una casa decorosa, ben arredata, fino a quando, qualche anno fa, la figlia che l'aiutava si è fidanzata, andando a convivere con il suo ragazzo a Castelfranco. È mancato così un supporto importante: la ragazza, infatti, fino a quel momento aveva dedicato ogni momento libero ai fratelli e alla madre, che ultimamente soffriva di forte depressione ed ansia, cui avrebbe parlato con alcuni conoscenti. Nè è bastato il sostegno garantito da due cooperative sociali e dal comune di Crocetta. Stamane, come tutti i giorni, la madre si è alzata presto, lasciando nel letto matrimoniale la figlia che stava dormendo e l'altro figlio in un'altra stanza.

L.L. si è vestita, è scesa nel salotto e, servendosi di un liquido infiammabile ha dato alle tende e ai divani. Poi è uscita, si è chiusa la porta dietro, si è allontanata da casa. Questo, ipotizzano gli investigatori, l'esito di un carico psicologico insopportabile, una depressione soffocata per decenni, esplosa l'avanzare degli anni. Tra le ipotesi formulate dagli investigatori vi è quella che la donna fosse consapevole che agendo in quel modo i figli - una invalida al cento per cento, l'altro con una minore invalidità - sarebbero morti prima che le fiamme li raggiungessero.

La tragedia ha lasciato attoniti gli abitanti di Crocetta del Montello che hanno parole per quello che il sindaco Giancarlo Fritz ha definito «il dramma di una comunità».

[m. g. r.]

Presentato a Milano

Tutore vince l'artrosi al pollice

Chirurgia della mano uguale trapianti. Adesso, dopo le ultime operazioni «miracolo» sembra sia così e può forse stupire che un convegno organizzato a Milano, all'istituto ortopedico Gaetano Pini dal «Sodalizio lombardo ortopedici traumatologi sanitari», di trapianti non parli. E che parli, invece, ad esempio, di un piccolo gioco di materiale plastico che serve a rafforzare quell'arco tra il pollice e le altre dita, punto di dolore per molti. Perchè la natura del convegno è proprio questa: confrontarsi su quegli interventi che qualcuno potrebbe definire «banali» e che invece necessari a migliaia di persone. Spiega infatti il professor Antonio Vespasiani, responsabile del reparto di chirurgia della mano al Pini: «La nostra è scelta di fondo. Ci siamo posti il problema era giusto impegnare un grande ospedale come questo per pochi casi, che tengono occupate per due giorni una sala operatoria e decine di persone; oppure se era giusto demandare ad un'unico centro questi interventi ancora sperimentali e utilizzare i nostri reparti per curare e affinare le tecniche di intervento per quelle patologie che interessano buona parte della popolazione. Abbiamo scelto la seconda strada».

Privilegiando quindi la chirurgia che interviene sull'arto che c'è e cercando di rendere le tecniche più sicure e rapide possibili: al Pini, ad esempio, si riescono a fare mille interventi l'anno in «day surgery».

In quest'ottica non è quindi fuori luogo l'orgoglio che Vespasiani dimostra nell'illustrare quell'aggeggio di plastica (si chiama «rizosplint») autentico «oggetto prezioso» che permette di scrivere, guidare, stirare a chi non poteva più farlo, poteva solo a prezzo di un forte dolore. Quanto possa interessare lo dicono i numeri: secondo una ricerca effettuata dal Pini per conto del Cnr soffrono di rizoartrosi (cioè la deformazione del punto di incontro tra il pollice e le altre dita) almeno cinque milioni di persone, «il 10-15 per cento della popolazione adulta e in percentuale maggiore le donne sopra i 50 anni».

«Non siamo per principio contrari ai trapianti - spiega ancora Vespasiani - e siamo, come tecnica, in grado di eseguirli. Il problema è quello di una diseconomia delle sale operatorie. Capiamo benissimo che così non finiamo sotto i riflettori, ma riteniamo più utile risolvere il problema di decine di pazienti che soffrono per una patologia, e che con un intervento riescono a tornare ad una vita normale».

[r. m.]

Allarme dagli Usa

da vitamina C è una minaccia per le arterie

LONDRA. La vitamina C in pillole potrebbe essere dannosa per l'organismo e addirittura provocare pericolosi ispessimenti delle arterie. Allo sconcertante risultato sono giunte le ricerche di un epidemiologo americano, James Dwyer, che rischia adesso di trovarsi al centro di una vera e propria «guerra delle vitamine». Un'indagine su 600 pazienti che per 18 mesi avevano assunto dosi massicce di vitamina C ha rivelato gli insospettati ispessimenti nelle arterie della carotide, con livelli estremamente elevati fra i fumatori. I motivi dell'anomalo ispessimento, pari a due volte e mezzo il normale, risultano ancora misteriosi mentre già arrivano le prime risposte dai più strenui difensori delle vitamine. Fra questi il gruppo che più ha raccolto l'eredità del premio nobel Linus Pauling e che accusa Dwyer di avere tratto conclusioni fuori contesto. Quest'ultimo ha risposto di avere premesso che i risultati della sua ricerca sono preliminari e che occorreranno ulteriori, approfonditi studi prima di giungere a qualsiasi conclusione. [Ansa]

Proposta su Lancet

Sì ai pillole contro i dolori mestruali»

LONDRA. Guerra alle mestruazioni: sulle pagine della prestigiosa rivista medica «Lancet» due dottoresse, Sarah Thomas e Charlotte Ellerton, propongono che il ciclo mensile - definito fonte di sofferenza fisica e mentale per molte donne - venga «eliminato» ricorrendo ad uno strumento «sicuro, a buon mercato, largamente disponibile» e cioè la pillola anticoncezionale. Le due esperte non vedono perchè la pillola debba essere usata per il controllo totale dei «profili ormonali» dando così alla donna la scelta se avere o no le mestruazioni. In genere - dicono Sarah Thomas e Charlotte Ellerton - la somministrazione della pillola viene sospesa una settimana al mese proprio per permettere lo svolgimento del ciclo mestruale, ma le donne dovrebbero sapere quello che rimane «uno dei segreti meglio custoditi della medicina»: se la prendono senza interruzione eliminano il ciclo e le sue pene senza effetti collaterali. [Ansa]

Del Turco convoca il sottosegretario Brutti: «Ho bisogno di convincenti spiegazioni»

«Hanno ucciso Giovanni un'altra volta»

Anna Falcone contro Brusca

Antonio Ravidà
corrispondente da PALERMO

Il caso Brusca impazza. La decisione di ammettere il sanguinario boss di San Giuseppe Jato (fra i pentiti della mafia, sospendendolo e lasciandolo libero per poco tempo) in carcere ma senza più misure di rigore, ha indotto il presidente della Commissione Antimafia Ottaviano Del Turco a convocare per martedì, l'ufficio di presidenza commissione. «Proporrò l'audizione del sottosegretario agli Interni Brutti che presiede la centrale per la protezione dei pentiti», ha detto Del Turco, invitando «gli organi dello Stato a una grandissima prudenza visto lo spessore criminale del personaggio e la particolare sfera delle imprese mafiose». E l'ex segretario del psi, con una venatura polemica, aggiunge che la decisione di ammettere Giovanni Brusca nel programma di protezione dei pentiti «ha bisogno di molte e convincenti spiegazioni». Silenzio dai leader, ma moltissime le prese di posizione dei loro colonnelli mentre, in sostanziale dissenso con la sorella Maria che «a caldo» ha condiviso la scelta della commissione, Anna Falcone, l'altra sorella del giudice massacrato la moglie e poliziotti della morta nella strage di Capaci (fu Brusca a far saltare in autostrada con l'esplosivo le tre auto blindate) si è lasciata andare a una sconfortata dichiarazione. «E' come se avessero ucciso Giovanni un'altra volta» ha esclamato proseguendo «è la giornata peggiore dell mia vita dopo quel 23 maggio 1992». La signora ha parlato di rabbia e sconcerto e si è chiesta «come si fa a credere a un uomo così?», ricordando quindi i crimini di Brusca e che questi era chiamato dai suoi stessi sodali «il maiale». «E' il carnefice di mio fratello che ha premuto il telecomando a Capaci, il macellaio che ha assassinato come scarafaggi decine di persone», ha poi osservato Anna Falcone che dopo la morte del fratello fu bersaglio il marito di un attentato: la mafia appiccò un incendio nel loro piccolo cantiere navale a Palermo. I responsabili non furono mai individuati. Dopo aver dato per certa l'utilità dei pentiti, ai quali pur con cautele credeva anche suo fratello, Anna Falcone si è domandata se lo Stato «non sia diventato uno strumento nelle loro mani».

Pollice in su invece da Carlo Leoni, responsabile giustizia dei ds, convinto che la procedura seguita sia stata «rigorosa e scrupolosa» e che sui pentiti ha rilevato che la destra sta venendo un comportamento ipocrita e ha bloccato la ri in Senato, dove ha ritirato «all'improvviso e senza alcuna spiegazione» il consenso alla procedura d'urgenza.

Franco Corleone, sottosegretario alla Giustizia, ha giudicato le reazioni giustificate e non solo emotive e ha che riapre la grande questione della legge sui pentiti. La riforma anche per l'ex ministro Franco Frattini di Forza Italia, secondo quale la vicenda di Brusca anello alla catena delle responsabilità di chi intende continuare a avvalersi di una legge che sancisce il principio di rateazione della verità». E il sindaco di Cefalù Simona Vicari,

Giovanni Brusca, il boss è stato dichiarato pentito ma resta in carcere

pure di Fi, unico deputato donna all'assemblea siciliana: «Lo Stato con una mano sostiene le vittime della mafia e con l'altra i loro carnefici». Quest'accusa di incoerenza la fa propria il sindaco di Monreale Salvino Caputo di An che, a questo punto, ipotizza scandalizzato la restituzione a Brusca dei beni che lo Stato gli aveva sequestrato ma non ancora confiscato. A Cagliari dov'è intervenuto a un convegno sulla sicurezza Gian Carlo Caselli ha confermato che si deve rivedere la legge sui pentiti, che a suo dire devono rimanere in prigione, protetti, con una consistente durata della carcerazione per consentire una vera redenzione e per separarli definitivamente dagli ambienti criminali». Intanto ieri la Commissione nazionale pentiti del Ministero dell'Interno presieduta dal sottosegretario Massimo Brutti ha deciso di non rinnovare il programma di protezione a due collaboratori di giustizia: l'ex boss della mafia del Brenta Felice Maniero e il mafioso Salvatore Contorno. La decisione ha spiegato Brutti a conclusione di una lunga riunione durata tutto il giorno, è stata presa per «violazioni delle regole» avvenute nel periodo in cui i due erano sotto programma di collaborazione.

PER BRUCIORE E ACIDITÀ DI STOMACO, SCEGLI L'EFFICACIA DI...

ANACIDOL®

Anacidol batte sul tempo l'acidità.

A. MENARINI Divisione

È un medicinale. Leggere attentamente il foglio illustrativo. Se il sintomo persiste consultare il medico. Aut. Min. San. N° 16165

«Ho avuto legami troppo morbosi, condividere tutto alla fine spegne ogni interesse»

«Che noia i fidanzati»

La Marcuzzi: da single è meglio

«Mi considero piena di difetti poi mi consolo pensando alla risata della Sastre o ai denti della Casta»

Alaia Ekzan

UN anno molto importante, questo, per Alessia Marcuzzi. Come si è orientata tra le tante proposte che ha ricevuto?

«Ho cercato di scegliere le cose che m'interessavano di più. Adesso sto girando un nuovo telefilm, le nuove avventure di "Tequila e Bonetti". È un poliziesco a puntate che sarà trasmesso da Italia Uno in prima serata. Lo stile è quello di un serial americano: lo abbiamo rifatto qui e poi verrà venduto in tutta Europa e in tutto il mondo».

Alessia Marcuzzi è diventata un'attrice?

«Sto provando. Avevo detto a Mediaset, a Giorgio Gori, che volevo andare a studiare per un po' di tempo all'Actor Studio in America, ma Gori mi ha chiesto di provare a fare questa serie di telefilm. Il taglio è un po' lo stesso di "Colombo" e "Perry Mason"».

Parliamo del successo del calendario...

«Sì, è stata una cosa importante. Me l'ha offerto "Panorama" dopo che aveva fatto il calendario di "Max". Era un'operazione interessante, che oltretutto è andata bene: cento mila copie! Non mi ha rovinato affatto l'immagine. All'inizio pensavo: un altro calendario nuda, forse non va bene. Ma poi...».

Le piace farsi vedere nuda?

«Sì, non so come spiegarlo. Io non penso di essere molto femminile, anzi sono goffa, fantozziana, imbambocciata. E mi appaga vedermi sexy, ammiccante. È una parte di me che vedo solo in fotografia».

Non lo trova un po' impudico? Cosa ne pensano i suoi fidanzati, i suoi genitori?

«Guardi, all'inizio dà un po' fastidio. Mia madre, con il primo calendario, è stata addirittura male. Mio padre, invece, che di solito è molto geloso di Max non ha obiettato nulla. Forse perché è di Trieste e ha una mentalità più aperta. Lo stesso vale per mio nonno. Mia madre, da vera pugliese, ha sofferto molto di più».

E il fidanzato?

«All'inizio rompeva un po', ma poi ha capito che non aveva grande importanza».

Però vi siete lasciati.

«Non a causa del calendario, per altri motivi. Forse fra noi era finita la passione, non so. Sono sempre stata fidanzata di tre anni in tre anni per ben tre volte. Adesso voglio divertirmi. Non voglio aspettare cinquant'anni. Questo per me è un momento di grande libertà».

E cosa fa nel tempo libero?

«Vado a ballare, esco con le mie amiche, viaggio con loro. Ho sempre avuto rapporti morbosi con i miei fidanzati. Condividevo tutto e invece ci vuole libertà. Oggi mi sento più frizzante».

All'orizzonte non c'è proprio nessuno?

«No, anche se qualcuno mi deve sempre piacere e stimolare se no non vado avanti. Ma nulla di serio».

Come ci si sente a essere bellissime?

«Non mi considero così. Sono piena di difetti, mi considero carina e simpatica e risulto naturalmente gradevole. Una donna bellissima senza difetti non trasmette nulla perché non è umana».

E Ines Sastre?

«Anche lei ha i suoi difetti. La risata da cavallo o quando la si vedono le gengive. E non è la sola: basta pensare ai denti separati della Casta, a Sanremo l'anno scorso. Ma quello è il fascino. Una donna bionica non piacerebbe affatto alla gente».

Secondo un sondaggio lei è risultata la donna più amata del Festival. Che effetto le ha fatto?

«Non l'aspettavo, perché conducendo il dopo-Festival pensavo di essere defilata rispetto al grande evento. Ma il fatto che mi abbiano apprezzata mi ha fatto molto piacere, anche perché al dopo-Festival, per esigenze del talk-show non ero la solita Marcuzzi chiacchierona ed esuberante. Un po' come nella vita, dove conservo molti aspetti di timidezza. Forse la gente ha avuto modo di conoscermi nel mio aspetto più vero».

Qual è il suo rapporto con il successo? Si considera molto ambiziosa?

«No, non ci tengo, non sono ambiziosa per niente. Non sono abbastanza aggressiva, non tiro fuori le unghie, non lotto. Devo dire che le cose mi sono andate bene facilmente. Se vado ospite in un programma non voglio farmi notare, non mi espongo in modo esageratamente provocante. E quando si è così il successo arriva da solo».

Non le sembra un po' irreale una vita senza lotta?

«Ma no. Io lotto per l'amore, per gli amici, per le cose personali. Mi è capitate cose bellissime nella vita. Devo dire che fare Sanremo - Fabio Fazio mi aveva chiamato, ma io avevo già altri impegni, altri programmi - non mi ha cambiato la vita».

Vorrebbe avere dei figli?

«Sì, anzi mi immagino prima con dei figli che con un uomo accanto. I figli sono una cosa bellissima e mi rendo conto che per la gente che non può averli è un travaglio terribile».

In questi giorni si è parlato a lungo di fecondazione artificiale. Cosa pensa della maternità surrogata?

«Credo che qualsiasi cosa possa aiutare il desiderio di maternità debba essere salutata con gioia. Naturalmente è una questione personale e soggettiva. Io non so se lo farei, per adesso non ho questo problema».

Com'è la sua giornata?

«Lavoro sempre: durante la settimana mi sveglio alle cinque e mezza di mattina e non stacco fino alle sette di sera. Il weekend faccio "Mai dire gol" e più in là farò il Festivalbar. Non mi lamento perché guadagno molto di più di una donna di 27 anni normale. Il lavoro è la mia passione e ho moltissime facilitazioni. E poi sono fortunata rispetto a colleghe che vorrebbero lavorare e non hanno lo spazio».

Ma non si stanca mai?

«Certo che mi stanco! Un sacco di volte, ma cerco di tenerlo per me perché dirlo non mi sembra giusto».

Come spende i suoi soldi?

«In viaggi a Pasqua, a Natale e d'estate. Ho visto tutto il mondo. Anche i miei genitori hanno speso una fortuna in viaggi. Forse a me manca solo il Brasile».

In quanti posti è stata?

«Sono stata a Singapore per due mesi e mezzo quando avevo nove anni, in Polinesia per tre mesi con i miei genitori e avevo quattordici anni. Poi ho visitato tutta l'Europa, l'Oriente. Fare questi viaggi mi ha aperto la mente e ci sono grandi lati positivi nel viaggiare. Ho anche imparato il francese, l'inglese e lo spagnolo».

C'è un luogo che preferisce a tutti gli altri?

«Mi viene in mente Ponza, che è il posto dove più mi rilasso. Poi penso allo Yucatan e alle sue rovine... E a New York che mi piace da morire e se potessi ci andrei a vivere domani. Ma forse il mio luogo preferito è stato il Sud Africa. Sono stata a Cape Town, nel deserto. C'è tutta la civiltà, gli animali, la parte selvaggia. Sembra di vivere in un cartone animato. Pensi che sul Capo di Buona Speranza dove s'incrociano i due oceani mi sono sentita la padrona del mondo. Sentivo che niente mi poteva sconfiggere e non volevo assolutamente più venire via. Naturalmente è stato solo un momento, poi sono tornata alla realtà».

Prossima tappa?

«Al mare, al caldo, perché non ho tanti giorni ma ho bisogno di dormire. Le città tanto le ho già viste tutte o quasi tutte!».

LA CARTA D'IDENTITÀ

Alessia Marcuzzi, una delle più amate soubrette d'Italia, è nata a Roma l'11 novembre 1972. Ha iniziato la carriera di presentatrice con "Colpo di fulmine", un programma pomeridiano di Italia Uno. E da allora è passata da un successo all'altro, prima con il Festivalbar, poi con "Fuego", fino alla recente conduzione del dopo-Festival di Sanremo. Tra i suoi hobby ci sono la musica, il cinema e i viaggi.

Accanto, Alessia Marcuzzi dal calendario del settimanale «Panorama». In alto, Ines Sastre

IN ITALIA

Terremoto nel Lazio

ROMA. Scosse di terremoto ieri nei paesi a est della capitale (tra Tivoli e Subiaco). Al 113 e ai Vigili del fuoco sono state indicate crepe in alcuni edifici nei centri storici dei paesi. Anche nella capitale, ci sono state un paio di segnalazioni di edifici lesionati. Alcune scuole dei comuni dove c'è stata la scossa di terremoto, sono state evacuate per precauzione. [r. cri.]

Carabiniere morto liberi i due albanesi

BRESCIA. Il gip Carlo Bianchetti non ha convalidato il fermo per insufficienza di prove a Rifa e Flori Beu, i due fratelli albanesi accusati di essere i complici dei due fuggiaschi che lunedì hanno provocato l'incidente costato la vita a un carabiniere. I due giovani quella notte sarebbero stati a Parma in un albergo con due ragazze, anch'esse straniere. Versione confermata dalle due donne. [v. c.]

Carro su Auschwitz sequestrato dalla pm

TRENTO La Procura di Trento ha sequestrato il carro allegorico dedicato al campo di concentramento di Auschwitz, sfilato martedì scorso nel Gran Carnevale di Storo, in Trentino. Sull'episodio, l'associazione nazionale dei partigiani d'Italia (Anpi) e l'associazione degli ex deportati (Aned) avevano presentato una denuncia, chiedendo ai magistrati di impedire la sfilata nel pomeriggio di ieri e di verificare eventuali ipotesi di reato. La polizia giudiziaria aveva acquisito i filmati, relativi alla sfilata di martedì, nella sede Rai di Trento. [e. b.]

Calabria, arriva nave con 381 clandestini

REGGIO CALABRIA. Sono tutte le persone che si trovano a bordo del mercantile Mech, che, scortato dalla nave Cassiopea della Marina Militare, si sta avvicinando al porto di Reggio Calabria, dove è atteso per stamane. Secondo il Comando generale delle capitanerie di porto, dei 381 passeggeri del Mech, 120 sono donne e ottanta bambini. [e. l. p.]

Prato, uccisa da auto insieme col neonato

PRATO. Una giovane donna ha perso la vita ieri sera a Prato insieme col neonato che portava in braccio, deceduto in ospedale. È accaduto poco prima delle 22 lungo il viale Leonardo da Vinci, periferia sud. Una Y10 condotta da un ragazzo ha centrato in pieno la donna, P.R., 40 anni, pachistano, che stava attraversando l'incrocio a piedi. L'impatto è stato violento, la donna è stata scaraventata a 50 metri di distanza, l'auto ha terminato la corsa a più di cento metri. Il neonato rimasto a terra sul luogo dell'incidente è stato raccolto dai soccorritori. [f. m.]

LOTTO CONCORSO N. 21

SABATO 11 MARZO

Bari	42	5	89	35	40
Cagliari	74	2	66	84	81
Firenze	56	11	89	38	5
Genova	11	23	37	51	6
Milano	46	17	43	53	51
Napoli	87	82	65	28	5
Palermo	28	34	7	78	53
Roma	46	74	63	89	84
Torino	58	78	83	88	34
Venezia	43	23	47	72	67

SUPERENALOTTO

- 42 - 46 - 56 - 74 - 87
Numero jolly 48

Montepremi L. 16.993.316.345

Nessun 6

Jackpot L. 6.307.623.764

All'unico 5+1

L. 3.398 663 300

	Punti	Lire
Ai 59	5	57.604.500
Ai 5032	4	675.400
Ai 189.715	3	17.900

IL TEMPO

a cura di Marcello Laffredi

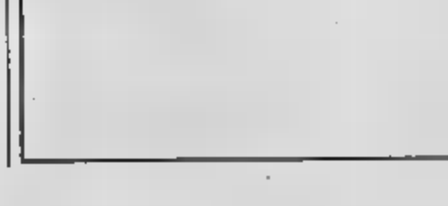

SICCITÀ' CONTINUA. La situazione meteo sulla penisola si mantiene pressoché stazionaria, sempre dominata da un'alta pressione, e da un'aria mite e stagnante. Anche la debole perturbazione, in transito sull'Adriatico, non promette pioggia. La siccità è pertanto destinata ad assumere aspetti sempre più preoccupanti.

Tendenza per domenica. Annuvolamenti sulle Alpi Centro-Orientali. Poco nuvoloso su tutte le altre regioni con tendenza a parziali annuvolamenti sulla Sardegna e sulle regioni centrali tirreniche.

OGGI. Sulle regioni settentrionali poco nuvoloso, salvo parziali annuvolamenti sulle zone alpine e sulle Venezie. Sulle regioni centrali e sulla Sardegna stratificazioni nuvolose nel corso della giornata. al Sud da poco nuvoloso a variabile. Foschie diffuse e locali banchi di nebbia. Temperature pressoché stazionarie.

DOMANI. Al Nord, sulla Toscana, sulle Marche e sull'Umbria, poco nuvoloso. Sulla Sardegna, sulle regioni meridionali e sulla Sicilia da poco nuvoloso a velato, salvo schiarite sulla Sicilia orientale e sulla Calabria ionica. Foschie e locali banchi di nebbia sulle regioni padano-venete.

CITTA' ITALIANE

	min	max		min	max		min	max
Aosta	4	24	Bologna	6	16	Bari	5	22
Bolzano	1	9	Firenze	9	15	Napoli	8	21
Verona	4	10	Pisa	4	16	Potenza	np	np
Trieste	7	11	Ancona	5	14	S. M. Leuca	6	15
Venezia	7	12	Perugia	6	13	R. Calabria	6	18
Milano	6	20	Pescara	2	15	Palermo	10	18
Torino	6	19	L'Aquila	1	17	Catania	5	20
Cuneo	6	18	Roma Ciamp	11	15	Messina	11	18
Genova	10	14	Roma Fiumi.	6	15	Alghero	9	16
Imperia	10	13	Campobasso	6	17	Cagliari	8	20

CITTA' ESTERI

	min	max			min	max	
Amsterdam	7	10	nuvoloso	Lisbona	12	26	sereno
Atene	12	18	variabile	Londra	7	14	variabile
Bangkok	26	36	variabile	Los Angeles	12	23	sereno
Berlino	3	9	pioggia	Madrid	3	23	variabile
Bruxelles	5	12	nuvoloso	Montreal	-10	-3	variabile
Bucarest	-1	7	pioggia	Mosca	-10	-3	variabile
Budapest	-3	8	variabile	New York	5	16	sereno
Buenos Aires	18	26	sereno	Nizza	9	14	variabile
Copenaghen	-1	4	neve	Parigi	4	13	variabile
Dublino	7	11	nuvoloso	Pechino	-1	10	variabile
Francoforte	7	11	nuvoloso	Praga	-1	9	variabile
Gerusalemme	5	13	variabile	Rio de Janeiro	22	26	nuvoloso
Ginevra	8	17	sereno	Sofia	-1	12	variabile
Helsinki	-9	-1	sereno	Sydney	21	24	pioggia
Johannesburg	14	26	sereno	Tokyo	2	11	nuvoloso
Il Cairo	10	20	variabile	Varsavia	-4	3	variabile
Istanbul	8	13	pioggia	Vienna	1	12	variabile

Copenaghen: quattro Cagliari: quattro Chicago: quattro Domodossola: quattro Denver: quattro

Audi trazione quattro®.
Ovunque e comunque,
perché quattro è meglio di due.

Audi

Banca Roma, riassetto in aprile

Il programmato riassetto [illegible] Banca [illegible] Roma, [illegible] la prevista creazione di una holding che deterrà le partecipazioni creditizie dell'istituto, farà i suoi primi passi dal mese di aprile. Lo ha confermato il presidente dell'istituto, Cesare Geronzi, avvicinato a margine di una manifestazio- [illegible] pubblica a Roccasecca, in provincia di Frosinone. L'inizio della ristrutturazione «avverrà entro aprile nei tempi previsti», ha detto Geronzi che [illegible] ha invece commentato le insistenti voci secondo le quali la Banca di Roma sarebbe interessata ad una aggregazione con la Banca Nazionale del Lavoro. Il consiglio di amministrazione della Banca di Roma è stato convocato per martedì 14 marzo. All'ordine del giorno, tra l'altro, l'approvazione del progetto di bilancio di esercizio e del bilancio consolidato [illegible] Nella scorsa settimana il titolo dell'istituto romano ha subito forti oscillazioni.

MILANO Mibtel	34881	+206
[illegible] Jones	9828,82	-438,38
LONDRA F. Times	6566,78	+81,2
TOKYO Nikkei D.	19750,49	-177,14

DOLLARO in Italia	2014,22	+9,[illegible]
YEN in Italia	18,93	-0,34
DOLLARO/EURO	0,9973	-0,0014
[illegible]	182,27	-1,90

Accordo sulla nuova Parmalat

La vertenza aperta sul piano di riorganizzazione degli stabilimenti italiani del gruppo Parmalat si è chiusa con l'approvazione di un piano che coinvolge l'azienda, Flai, Fat e Uilo, i ministeri dell'Industria e del Lavoro, la Regione Emilia-Romagna e la Provincia di Lodi, che saranno chiamate ad un ruolo di osservazione sui processi relativi alle trasformazioni che il piano prevede in alcuni stabilimenti del gruppo fino al 2003. L'accordo prevede per lo stabilimento ferra- [illegible] di Copparo (ex Ala) [illegible] riconversione alla produzione di lavorati [illegible] frutta e ortaggi: Parmalat sarà partner [illegible] nuova società che avrà come socio un gruppo di Faenza, e la Regione sarà garante dei passaggi legati al nuovo assetto produttivo e occupazionale. Alla Giglio di Reggio Emilia il piano sarà applicato in diverse fasi, con un primo passaggio che prevede al massimo 65 esuberi; a regime l'accordo porterà al massimo a 129 esuberi.

AZIMUT
BANKING
www.azimut.it

LA STAMPA
ECONOMIA E FINANZA
Domenica 12 Marzo 2000 14

AZIMUT
DIVISIONE PRIVATE BANKING
Private Bankers dalla [illegible]

Lunghe trattative di Fresco e Cantarella con quattro colossi dell'automobile; solo due sono rimasti in corsa

La Fiat a un passo dalla grande alleanza

L'ipotesi Gm in vantaggio su Daimler-Chrysler

Paolo Baroni
TORINO

Fiat [illegible] General Motors o Daimler-Chrysler? Dal Lingotto come dai quartieri generali dei due colossi stranieri arrivano solo «no comment» ma l'impressione è che per il gruppo torinese un'intesa per una alleanza internazionale sarebbe [illegible] vicina. E a prevalere potrebbe essere l'opzione che vede coinvolta la Gm, primo costruttore mondiale di auto.

Le trattative sarebbero in corso da tempo, e la stessa nomina dell'avvocato Paolo Fresco alla presidenza del gruppo un [illegible] e [illegible] fa aveva anche il senso di un passo verso un'ulteriore internazionalizzazione del gruppo. Dopo l'acquisizione dell'americana «Case» da parte della «New Holland», nel settore dei mezzi agricoli e del movimento terra, e quella di «Pico» che ha fatto di «Comau» il leader assoluto nel settore dei sistemi di produzione, [illegible] è la volta dell'auto, il core business del gruppo. Fino ad oggi i vertici del Lingotto hanno sempre sottolineato che la Fiat Auto può benissimo andare avanti [illegible] sola, ma hanno anche spiegato in varie occasioni di non voler certo lasciarsi scappare quelle opportunità che lo scenario internazionale dovesse offrire. Ora questo momento sembrerebbe più vicino.

Sul tavolo [illegible] Fresco, che in questi [illegible] ha condotto le trattative assieme all'amministratore delegato del gruppo, l'ingegner Paolo Cantarella, sarebbero passati diversi dossier. Oltre a Gm e Daimler-Chrysler, i vertici Fiat avrebbero discusso anche con Ford e Bmw.

Due le ipotesi rimaste sul tappeto: Gm e Daimler-Chrysler, e la prima, come si dicova, sarebbe prevalente.

Una eventuale intesa con la General Motors passerebbe attraverso uno scambio azionario: alla casa di Detroit verrebbe conferito il [illegible] di Fiat Auto (un pacchetto valutato all'incirca [illegible] miliardi [illegible] lire) mentre alla holding del gruppo, la Fiat spa, andrebbe una quota del 5% che farebbe di Torino uno dei primi azionisti della Gm.

L'intesa tra Fiat [illegible] Daimler-Chrysler, invece, sempre secondo indiscrezioni, potrebbe passare attraverso la creazione di una società comune della quale Fiat controllerebbe il [illegible] diventandone [illegible] azionista di riferimento.

Già in altre circostanze era sembrato che un accordo fosse sul punto [illegible] essere raggiunto, salvo poi non concretizzarsi. In questa occasione, invece, vari segnali, non ultima la Borsa che [illegible] scorsa settimana ha premiato i titoli [illegible] con [illegible] rilevante +21%, fanno intendere che il momento giusto potrebbe essere prossimo.

I protagonisti delle trattative si trincerano dietro no comment. La necessaria riservatezza per [illegible] operazione [illegible] questa portata alla quale, ieri, si è riferito anche il ministro dell'Industria Enrico Letta chiamato a commentare le ipotesi in discussione. «Seguiamo [illegible] attenzione e riservatezza la vicenda - ha detto Letta - che è dai contorni delicati. Abbiamo fiducia nel fatto che [illegible] leadership del gruppo prenderà le decisioni più opportune sapendo che c'è in ballo qualcosa in più di [illegible] gruppo privato, ma un pezzo del sistema Paese. Su questa vicenda - ha concluso - meno si parla e meglio è». Da parte sindacale, invece, sono state espresse preoccupazioni. [illegible] tutti, infatti, concordano sulla necessità di alleanze per la Fiat, il timore è che l'operazione si risolva con una cessione in toto del settore auto, o, peggio, con uno «spezzatino» di accordi. Soluzioni che però - come detto - non sarebbero all'ordine del giorno in questi termini. A preoccupare i rappresentanti dei lavoratori è soprattutto la questione occupazionale. «Rischi per gli stabilimenti italiani? Tutto dipende da chi comanda - afferma il segretario della Fiom piemontese, Giorgio Cremaschi -. Non siamo contrari in linea di principio ad una intesa, anzi. Ma una cosa è affiancare e una cosa è assorbire».

«La Fiat ha bisogno di fare un accordo con un partner mondiale - dice invece Cosmano Spagnolo della Fim-Cisl - da sola [illegible] è in grado di reggere il confronto con i maggiori costruttori mondiali. Credo che vada ricercata un'alleanza che realizzi un'integrazione produttiva, quindi a livelli di modelli e mercati, che non generi sovrapposizioni». A favore di un accordo con la Gm si pronuncia Livio Turco, candidato del centro- [illegible] alla guida della Regione Piemonte: l'intesa «costituirebbe per il [illegible] e in particolare per Torino [illegible] il Piemonte [illegible] di [illegible] rilievo pratico e simbolico».

Ma se l'accordo è in vista [illegible] pare, giunti a questo punto, basterà attendere poco. [illegible] solo qualche giorno.

L'intesa con Detroit dovrebbe prevedere uno scambio di quote: 20% agli americani in cambio del 5% della grande casa Usa

La classifica dei giganti

La «General Motors», attualmente è il primo produttore [illegible] mondiale [illegible] [illegible] 8,2 milioni di vetture prodotte ogni anno, [illegible] col marchio Gm che, in Europa, attraverso Opel. Ford è la seconda casa in graduatoria (5,2 milioni), terza è Volkswagen a quota 4,6. L'eventuale intesa tra il colosso di Detroit e la Fiat porterebbe alla nascita di un gruppo che - anche se la somma non è automatica - si muoverebbe nell'ordine di 11 milioni [illegible] auto prodotte e staccherebbe nettamente tutti gli altri concorrenti. Mentre una alleanza tra Fiat e Daimler-Chrysler darebbe [illegible] al [illegible] [illegible] due mondiale, forte [illegible] 5,5 milioni [illegible] vetture prodotte che si collocherebbe appena sopra a Vw e poco sotto alla Ford. La Gm, la più forte tra le «Big Three» americane, negli ultimi [illegible] pi ha avviato un aggressivo piano di investimenti: oltre alla trattativa con Fiat ha da poco deciso di rafforzare la propria struttura produttiva investendo 1.000 miliardi di lire in un nuovo mega stabilimento a Lansing, nel Michigan. Era dal 1986 che il gruppo guidato da Richard Wagoner non costruiva una [illegible] fabbrica negli Usa. Vi lavoreranno 1.500 operai spostati da impianti vicini e, assicurano i vertici aziendali, tutto sarà fatto in pieno accordo [illegible] i sindacati (il lungo sciopero [illegible] 1998 costò invece all'azienda ben 3 mila miliardi di lire).

Pronto un pacchetto di misure di autodisciplina dei prezzi non petroliferi concordato con le compagnie

Per il commissario Mario Monti «il vero pericolo è il ritardo nelle riforme strutturali»

Tremonti: «Lo Stato è uno sceicco fiscale» La Bce non esclude di aumentare i tassi

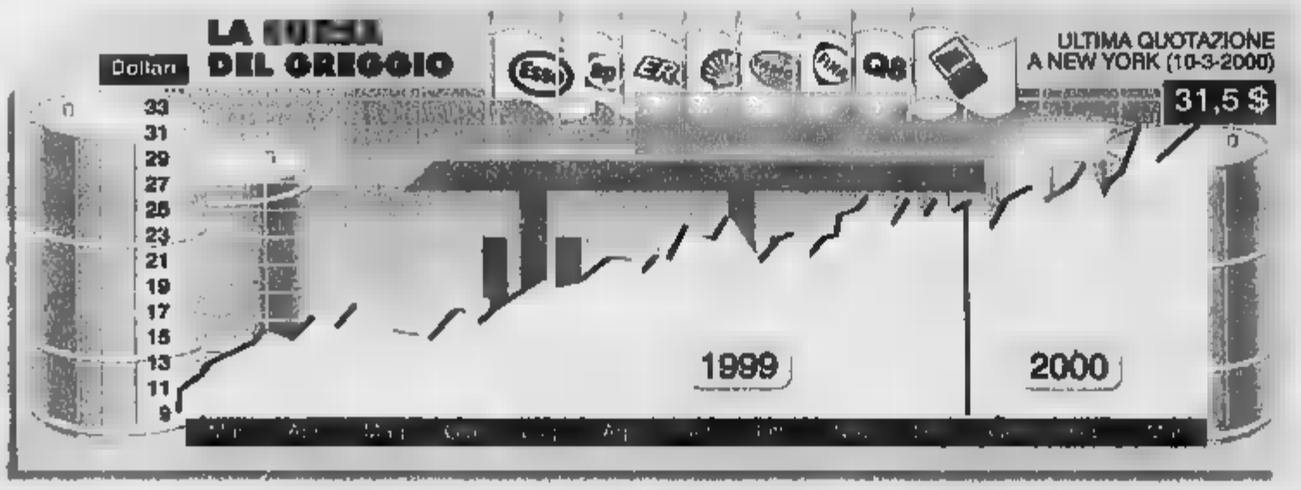

Il governo all'attacco delle polizze auto

Arriva martedì il piano antinflazione del ministro Letta

Luigi Grassia

Assicurazioni e benzina: sul fronte dei prezzi le preoccupazioni vengono soprattutto da lì, con le polizze auto rincarate in media del [illegible] in un anno e [illegible] «verde» che ormai viaggia a 2.100 lire e chissà dove si fermerà. Sono costi che incidono su quelli di quasi tutti gli altri beni e servizi e spingono l'inflazione all'insù. Ma [illegible] il rialzo dei carburanti dipenda da quello del petrolio, per [illegible] a livello nazionale si può fare ben poco, per la Rc auto il governo ha spazio di intervento e ieri il ministro dell'Industria Enrico Letta ha annunciato alcuni provvedimenti che intende presentare al Consiglio dei ministri martedì e che dovrebbero bloccare gli aumenti. Cambia il meccanismo bonus-malus per premiare di più gli automobilisti che non fanno incidenti e vengono introdotte nuove norme anti-truffa per combattere le troppe frodi (che [illegible] la giustificazione addotta dalle compagnie per i continui rincari). Letta ha aggiunto che probabilmente nella stessa giornata di martedì oltre a occuparsi di assicurazioni potrà presentare una serie di più generali misure di autodisciplina riguardanti i prezzi non legati [illegible] petrolio che sta concordando con le compagnie e i consumatori e che sono ormai a buon punto.

Sono di ieri anche altre prese di posizione [illegible] ministri [illegible] autorità varie: a Cernobbio il commissario europeo per la concorrenza, Mario Monti, ha detto che per la competitività europea e italiana il problema più serio non [illegible] l'andamento dei prezzi [illegible] petrolio né la debolezza dell'euro, ma [illegible] «la lentezza dei processi di ristrutturazio- [illegible] nei singoli Stati e la riforma, ancora da intraprendere, dei processi decisionali a livello comunitario». Sempre a Cernobbio (dove si è concluso il convegno Ambrosetti) Giulio Tremonti ha invitato il governo a rinunciare al «surplus di pressione fiscale» derivante [illegible] vertiginoso [illegible] aumento del prezzo della benzina: «È [illegible] il fatto - ha detto l'esperto fiscale di Forza Italia - che quando l'inflazione scendeva [illegible] merito [illegible] governo, mentre adesso che sale è colpa degli sceicchi. In realtà alla rendita petrolifera degli sceicchi si somma una rendita fiscale del governo, che si comporta come uno sceicco fiscale». Mentre il ministro delle Finanze Visco ha detto in [illegible] convegno a Perugia che per i carburanti quella attuale «è una fase transitoria, con il prezzo del petrolio [illegible] va calando, [illegible] è [illegible] sotto controllo». Per cui «il governo non teme conseguenze sull'inflazione».

Invece nessuno nega che la folle corsa delle polizze auto sia un problema, tanto che [illegible] il ministro Letta [illegible] un inter- [illegible] deciso, non basta l'effetto placebo». Per la messa a punto del pacchetto assicurativo antiinflazione il suo dicastero ha ascoltato l'Isvap (l'Istituto che vigilanza sulle assicurazioni), le associazioni dei consumatori e le compagnie. «Affronteremo il nodo del bonus-malus - ha detto Letta - [illegible] anche la partita delle frodi e quella della trasparenza dei premi, delle tariffe e del cosiddetto danno biologico»: questo vuol dire che sarà più difficile ottenere soldi dall'assicurazione lamentando «un colpo di frusta» dopo un incidente, che è un altro motivo per cui le compagnie sostengo- [illegible] di dover alzare i premi. Sul petrolio, il ministro dell'Indu- [illegible] ria ha affermato la «necessità [illegible] una iniziativa dei Paesi europei, tra i quali l'Italia e la Germania sono importatori netti di energia, per fare in modo che non siano i singoli Stati a trattare coi produttori Opec».

Per restare al livello europeo, nella settimana che è appena finita i titoli di stato hanno accusato (non solo in Italia) una tendenza al rialzo. Il generale movimento all'insù dei [illegible] potrebbe venire accompagnato giovedì prossimo dalla Bce di Francoforte [illegible] un rialzo [illegible] [illegible] quarto di punto del [illegible] di sconto per contenere le pressioni inflazionistiche. Ieri il vicepresidente della Banca centrale europea, Christian Noyer, [illegible] dato una risposta evasiva al giornale tedesco «Welt am Sonntag» chi gli chiedeva se questo succederà davvero: «All'ultima riunione del consiglio Bce abbia- [illegible] deciso che un aumento dei tassi non [illegible] ancora necessario. La linea della nostra politica [illegible] è chiara ma [illegible] conosciamo in anticipo il momento preciso in cui effettivamente aumenteremo i tassi».

Domani l'Ecofin designerà il nuovo candidato

Fmi, Clinton prepara un siluro per Koehler

ROMA

Nuovo round domani a Bruxelles per il rinnovo dei vertici del Fondo Monetario Internazionale. Salvo sorprese dell'ultima ora, i Ministri dell'economia [illegible] delle finanze dell'UE dovrebbero designare il Presidente della Banca Europea per lo Sviluppo, Horst Koehler, c [illegible] nuovo candidato ufficiale, durante la rimi [illegible] preparazione del Consiglio Europeo straordinario di Lisbona sull'occupazione.

Koehler ha già raccolto il sostegno di diversi Paesi europei alla sua candidatura, cominciare dalla presidenza portoghese, alla Gran Bretagna e all'Italia. Quindi il via libera europeo appare scontato.

Horst Koehler

A quel punto la palla tornerebbe [illegible] nuovo a Washington dove la nuova scelta tedesca non sembra tuttavia aver suscitato particolari entusiasmi, se si insiste, come ha fatto venerdì il Segretario di Stato americano Madeleine Albright, nel ripetere che l'Fmi ha bisogno di una guida forte e qualificata, e nel ribadire la disponibilità ad appoggiare [illegible] candidato europeo.

Stando al settimanale tedesco «Der Spiegel», il Presidente Clinton, che già aveva stron- [illegible] o la candidatura di Kock-Weiser, mostrerebbe una forte opposizione anche di fronte a questo nuovo candidato.

«Horst Koehler incontra forti resistenze negli stati Uniti», scrive «Der Spiegel» basandosi su dichiarazioni di diplomatici rilasciate a Bruxelles: esi- [illegible] «la preoccupazione che il presidente americano Bill Clinton - si legge sul settimanale - ripeta di nuovo il lavoro telefonico di lobby contro il candidato tedesco, in modo analogo a quanto avvenuto con Caio Koch-Weser».

Secondo lo «Spiegel» dietro questo atteggia- [illegible] degli Usa ci sarebbero altri motivi che la sola presidenza dell'Fmi. Il settimanale di Amburgo sostiene che «alla Cancelleria di Berlino esiste la convinzione che a Washington [illegible] stia lavorando ad un piano segreto per trasformare radicalmente il Fondo Monetario». Questo, che attualmente [illegible] sostenuto dai governi di 182 Stati, «potrebbe venire completamente privatizzato».

In questa [illegible] prospettiva la conseguenza sarebbe che i crediti di migliaia di miliardi [illegible] lire a favore dei Paesi in crisi non verrebbero più finan- [illegible] con le entrate fiscali, ma attraverso il mercato dei capitali. Lo «Spiegel» sostiene poi che «Massimo D'Alema ha fat- [illegible] capire al presidente [illegible] Bundestag, Wolfgang Thierse, nel [illegible] della [illegible] visita a Roma, che egli [illegible] ha obiezioni contro Koehler».

Incontri milanesi e auguri napoletani per il nuovo leader degli industriali. Bassolino: una novità anche per il Sud

D'Amato alla conquista del Nord

Domani prima uscita ufficiale a Treviso

MILANO

Lui [illegible] ancora a Milano. E' indaffarato a contattare clienti e concorrenti in Fiera dove si svolge la mostra Ipack Ima dedicata alle confezioni e all'imballaggio alimentare, settore di attività della sua Finseda. E domani Antonio D'Amato, giovedì designato prossimo presidente della Confindustria, è atteso a Treviso per incontrare il presidente degli industriali veneti Nicolò Tognana e Luciano Benetton, [illegible] sostenitori decisivi, per ringraziarli e valutare insieme le prossime mosse.

Insomma, il napoletano D'Amato resta monopolizzato dal Nord. Ma è dalla sua città che ieri gli è arrivato il messaggio forse più importante, quello del sindaco Antonio Bassolino. I due Antonio da anni lavorano, dai rispettivi fronti, faccia a faccia. Ora Bassolino vede nella designazione di D'Amato un segnale importante: «E' una delle espressioni delle novità non solo imprenditoriali, ma sociali del Mezzogiorno».

Il sindaco di Napoli [illegible] che «una cosa del genere sarebbe stata inimmaginabile nella vecchia Italia immobile e bloccata» ed è diventata «possibile oggi quando tutto è in movimento e quando le novità interne al Mezzogiorno sono riuscite a parlare e dialogare con tante novità interne anche al Nord».

Anche dal centrosinistra c'è quindi chi si compiace per la svolta confindustriale, dopo gli umpi sensi del Polo di centrodestra di Silvio Berlusconi impegnato a tirare dalla sua parte il futuro presidente. Ed è Claudio Velardi, consigliere del presidente del consiglio Massimo D'Alema, a sostenere che presto sarà possibile capire qualcosa di più sulle intenzioni di D'Amato. «Il 25 di questo mese» al convegno promosso a Genova dalla Confindustria, spiega Velardi in un'intervista al «Corriere [illegible] Mezzogiorno, interverrà il capo del governo e presenterà una proposta molto forte per il rilancio dei rapporti tra [illegible]ti e imprese». Questa, quindi, «sarà la prima occasione per verificare il rapporto con D'Amato».

Il governo ritiene perciò che per la concertazione, il dialogo con le parti sociali, la porta non sia chiusa. Velardi aggiunge che «sono tutte fesserie» le voci su presunta maggiore contentezza di Berlusconi per il voto di giovedì della giunta della Confindustria. E da [illegible]no il ministro dell'Industria Enrico Letta invita a evitare strumentalizzazioni «sia da una parte sia dall'altra», convinto sia «sbagliato fare il processo alle intenzioni» di D'Amato basandosi su una frase pronunciata a caldo dopo la designazione.

Il mondo politico sta pertanto facendo i conti con il mutamento nella Confindustria ed è a sua volta in movimento. D'Amato guarda con attenzione anche l'ex commissario europeo Emma Bonino ma solo se «non si fa incapsulare da subito in una giunta di compromesso» e se «non si farà ingabbiare». Poi per la Cgil, il segretario aggiunto Guglielmo Epifani giudica sbagliato considerare D'Amato ostile al sindacato: «Ha semmai in testa un modello di sindacato diverso dal [illegible] un sindacato che esaurisca le sue funzioni prevalentemente in azienda o sul territorio».

E naturalmente anche gli imprenditori analizzano la svolta di giovedì. Emma Marcegaglia, presidente dei giovani fino al 14 aprile, in un incontro a Cortina con i candidati alla successione, si è detta soddisfatta «perché noi siamo stati accesi sostenitori». E ha sollecitato una «profonda riforma della Confindustria» a partire dalla procedura definita «non chiara e non trasparente» dei saggi, i tre ex presidenti chiamati a sondare la base per la scelta del presidente. [r.ipp.]

[illegible] BRITISH AIRWAYS

Pochi utili, a casa Ayling

[illegible] Terremoto al vertice della British Airways: Bob Ayling si è dimesso dalla carica di amministratore delegato che occupava da quattro anni. «È ora che un nuovo capo raccolga la sfida», ha annunciato. [illegible] lascia la [illegible] in condizioni particolarmente buone: negli ultimi due [illegible] la più grande compagnia [illegible] europea ha sofferto un vistoso calo [illegible] profitti per la sempre più serrata concorrenza da parte delle compagnie a basso [illegible] e [illegible] le ha portato frutti una strategia che punta a conquistare più passeggeri nella classe «business». Il presidente della British Airways, lord Marshall, rimpiazzerà Ayling al timone operativo della compagnia fino a quando non sarà nominato il successore.

Antonio D'Amato presidente designato della Confindustria

Quattro spine per il neo-presidente

Una partita giocata fra Internet e le gabbie salariali

analisi

Claudia Arletti

TOCCHERÀ forse ricominciare dal simbolo, un'aquila posata su una ruota dentata che evoca [illegible] di grandezza e clangore di ferriere, catene di montaggio e tute blu, insomma un orizzonte da «old economy». Dicono in Confindustria che nessuno abbia ancora pensato a ritoccare il marchio. Vero, le urgenze sono altre e il presidente designato, Antonio D'Amato, nel suo nuovo ufficio in viale dell'Astronomia, dovrà vedersela con un vertiginoso intreccio di problemi interni e di questioni esterne, di linea politica e [illegible] immagine.

Primo punto. Confindustria è alle prese [illegible] un cambiamento riguardante la propria ragione sociale. Il voto a sorpresa che ha portato all'elezione di D'Amato ha raccolto il plauso entusiastico dei piccoli imprenditori ed è stato subito interpretato [illegible] un segno di svolta: via il vecchio establishment, ecco affermarsi una nuova classe dirigente. Un po' presto per capire la natura profonda della novità. Ma [illegible] frattura di sicuro c'è stata e, a brevissimo termine, D'Amato ha il problema di ricomporla, ricordando di ripagare il Nordest - che invoca a gran voce flessibilità, peso e anche autonomia confindustriale - dell'aiuto datogli al momento del voto. Il «manifesto» degli industriali veneti - consegnato ad Antonio D'Amato, a Carlo Callieri e a Benito Benedini poche settimane prima della giunta decisiva - pretende infatti una riforma radicale della struttura confederale, giudicata monolitica, molto «romana» e, alla fine, assai poco moderna.

Inoltre, in queste nove, schematiche paginette redatte dai veneti, si solleva il problema dei rapporti con la Uo. Confindustria è nata replicando l'organizzazione statale: un «ministero» confindustriale per ogni ministero di Palazzo Chigi, secondo la logica "un funzionario per ogni funzionarie". La struttura, in tempi recenti, si è snellita e in parte sburocratizzata (gli stessi dipendenti di Confindustria oggi sono meno di trecento), ma quell'impianto resta e, ormai, vacilla. A Bruxelles, esiste un ufficio, aperto qualche anno fa, che conta venti persone: troppe? Poche? Il punto non è questo, ma cosa davvero D'Amato vorrà e potrà fare, in un contesto in cui la politica economica ha ormai regole decise in buona parte fuori casa.

Altre piccole rivoluzioni sono alle porte. Le privatizzazioni della grande industria pubblica - da Telecom all'Enel all'Iri alle Poste... - stanno portando in viale dell'Astronomia un blocco consistente di manager pubblici, dotati di poteri e di peso: come saranno accolti? E come e quanto condizioneranno equilibri interni già da ridefinire?

Ma è il nodo della «nuova economia» a reclamare immediate [illegible]. Tra l'imprenditoria tradizionale e i manager delle società nate sotto la stella di Internet vigono, al momento, reciproci sospetti e insofferenze. «Io lavoro, non ho tempo di pensare a Confindustria», diceva qualche giorno fa con distacco Renato Soru, il guru di Tiscali, mentre i tre saggi tenevano le consultazioni. Resta il problema di imprese che guardano al futuro e in Borsa scintillano, ma che non hanno il desiderio di entrare in viale dell'Astronomia e, per ora, nemmeno interesse. In Confindustria, il peso si misura in quote pagate, e queste si calcolano per numero di addetti: le piccole, fertilissime società internettiane, pur avendo capitalizzazioni enormi, hanno poche centinaia di dipendenti e, con le attuali regole del gioco, conterebbero zero. Prima e poi, però, busseranno: [illegible] risponderà l'aquila?

Al giovane, vulcanico e giramondo Antonio D'Amato tocca in sorte di gestire un momento delicato per l'economia del paese: e di lui si concentrano le attese di chi chiede flessibilità e gabbie salariali, al Nordest come al Sud, per mettere fine alla politica dei redditi e, quindi, al metodo della concertazione. L'economia è in crescita, ma il sistema è debole: vale la pena sfidare i sindacati? La partita del neopresidente è tutta da giocare.

Nuovo Pajero Pinin.
La tecnologia punta in alto.

Design Pininfarina, tecnologia esclusiva Mitsubishi: motore 1.8 GDI benzina iniezione diretta. Di serie: 4x4 Super Select, doppio airbag. In più, su molte versioni: ABS, airbag laterali, Navigational System, climatizzatore.

Da lire 37.900.000
chiavi in mano esclusa IPT

MITSUBISHI PAJERO PININ
MOTORS

MITSURANCE
La polizza Mitsubishi, in collaborazione con Fondiaria e [illegible]

Formula [illegible] acquisto [illegible] anche a Mini Rate, in collaborazione con Findomestic.

Ulteriori informazioni presso i Concessionari.

www.pajeropinin.com

I Concessionari Mitsubishi vi danno il benvenuto nel mondo Pajero con un'offerta irrinunciabile.

VALLE D'AOSTA • SAINT CHRISTOPHE (AO) - SOVAUTO DUE - TEL. 0165 40450 [illegible] • TORINO - AUTOSTANDAR - TEL. 011 8989272 • [illegible] - M.M. AUTOMOBILI ITALIA - FILIALE DI TORINO - TEL. 011 7709694-011 835281 • ASTI - FILCAR - TEL. 0141 476168-0141 558373 • [illegible] - HY-CAR - TEL. 015 2520079 • CERRETO CASTELLO (BI) - HYCAR - TEL. 015 881381 • CUNEO - TOP CAR - TEL. 0171 411747 • FONTANETO [illegible] (NO) - OMCAR DUE - TEL. 0322 [illegible] • NOVARA - OMCAR DUE - TEL. 0321 471900 • RIVAROLO CANAVESE (TO) - NEW CAR BONESSA - TEL. 0124 29317 • SPINETTA MARENGO (AL) - SUN CAR - TEL. 0131 619972 • S. MAURO TORINESE (TO) - AUTOSTANDAR - TEL. 011 2731915 • [illegible] (VB) - STYLCAR-CON. - TEL. 0324 47481 LIGURIA • VALLECROSIA (IM) - BERTAINA J. MOTORS - TEL. 0184 254590

SPAZIO AFFARI

Gli avvisi si ordinano presso TORINO, via Roma 80 - via Marenco 32, t. [redacted] MILANO, via G. Carducci 29, t. 2442 4611 ALESSANDRIA, via Cavour 58, t. 445522 AOSTA, piazza Chanoux 28/A, t. 231424 ASTI, corso Dante 80, t. 351011 BARI, via Amendola 166/5, t. 5486111 BIELLA, viale Roma 5, t. 8461212 BOLOGNA, via Amendola 13, t. 256952 r.a. CAGLIARI, via Ravenna 24, t. 305250 CASALE MONFERRATO, via Corte d'Appello 4, t. 452154 CATANIA, corso Sicilia 37/43, t. 7306311 CATANZARO, via M. Greco 78, t. 724090-725179 COSENZA, via Monte Santo 39, t. 77571 CUNEO, corso Giolitti 21bis, t. 808172 FIRENZE, via Don Minzoni 46, t. 561190 573868 GENOVA, via C.R. Ceccardi 1/14, t. 540184-592160 GOZZANO, via Cervino 13, t. 911829 IMPERIA, via Alfieri 10, t. 273171 273373 LECCE, via Trinchese 87, t. 314185 MESSINA, via U. Bonino 15/c, t. 2200855 NOVARA, via Cavour 13, t. 37341 PADOVA, via Gattamelata 108, t. 775224 8073144 PALERMO, via Lincoln 19, t. 6235100 REGGIO CALABRIA, via Ten. Panella 13, t. 24478 24479 ROMA, via Quattro Fontane 15, t. 4620011 SANREMO, via Roberti 47, t. 501556 501558 SAVONA, p.zza Marconi 3/5, t. 811182 VERCELLI, via Verdi 40, t. 250754 oppure presso tutti i corrispondenti della Publikompass S.p.A. Coloro che intendono inoltrare la loro richiesta per corrispondenza possono inviare a: Publikompass S.p.A., corso Massimo d'Azeglio 60 - 10126 Torino. Il prezzo delle inserzioni deve essere corrisposto anticipatamente per contanti o vaglia. Esso risulta dal prodotto del numero di parole (minimo 15) per la tariffa della Rubrica, con l'aggiunta delle imposte pari al 20% globale

PREZZI A PAROLA DELLE RUBRICHE
(IVA ESCLUSA)

1 **Affari e Capitali,**
2 **Attività Commerciali,**
3 **Immobiliare Vendita,**
4 **Immobiliare Acquisto**
Euro 2,40 (L. 4.600)

5 **Lavoro Offerto**
7 **Affitti Offerte**
8 **Affitti Domande**
9 **Autoveicoli**
10 **Viaggi e Vacanze**
11 **Matrimoniali**
12 **Investigazioni**
13 [redacted]
Euro 2,27 (L. [redacted])

4 **Lavoro Domande**
- operai, autisti, fattorini, personale pubblici esercizi, impiegati, personale domestico, baby sitter, lavori vari e part-time, assistenza sanitaria, formazione e [redacted] **Euro 0,80 (L. 1.549)**
- impieghi **Euro 1,30 (L. 2.501)**
- altre domande **Euro 2,27 (L. 4.395)**

Avvisi urgenti data fissa, o [redacted] il doppio. Neretti urgenti data fissa: il quadruplo. Urgentissimi: il triplo

E. [redacted] l'inclusione nel testo di [redacted] alfabetiche di richiamo in carattere maiuscolo (oltre quella iniziale) e per ognuna di esse sarà corrisposto un supplemento di Euro 2,84 (L. 5499). Gli [redacted] sono [redacted] su «La Stampa». Coloro che desiderano rimanere ignoti ai lettori possono utilizzare il servizio cassette aggiungendo al testo dell'avviso la frase «Scrivere: Publikompass c... [redacted] Torino»; l'importo del [redacted] cassetta è di **Euro 0,26 (L. 503)** per decade oltre un rimborso di **Euro 3,10 (L. 6000)** per spese di recapito corrispondenza.
La Publikompass S.p.A. è a tutti gli effetti unica destinataria della corrispondenza indirizzata alle cassette. Essa ha il diritto di verificare le lettere e di [redacted] soltanto quelle strettamente inerenti agli annunci, non inoltrando ogni altra forma di corrispondenza stampati, circolari o lettere di propaganda. Tutte le lettere indirizzate alle cassette debbono essere inviate per posta e saranno respinte se assicurate o raccomandate.
Per uno speciale accordo intervenuto con l'ISTITUTO BANCARIO SAN PAOLO DI TORINO e con la Banca C.R.T. gli avvisi possono essere ordinati presso tutte le Sedi e Dipendenze di tutte queste Banche esistenti in Italia.
In tema di offerte di impiego e lavoro, l'Editore ricorda che la legge 9.12.1977 n° 903 vieta discriminazioni nel sesso e l'inserimento è impugnato e rispettare tale legge.

[redacted]

A. FINANZIAMENTI immediati a tutti. Anche telefonicamente. A proprietari auto telefonandoci in [redacted] istruttoria gratuita. Eroghiamo direttamente. Società Nentennale (UIC 4395)
PRESTITI
011.581.7521 corso Re Umberto 87

A. FINANZIAMO dipendenti firma singola senza spese anticipate anche protestati. Finart SpA 011.501.0494 (UIC 28171)

INTERMEDIARIA interlink service sceglie [redacted] tasso abi su vostro c/c bancario bonifico non protestati. Cambializzato fino 180 rate da £ 30.000.000 [redacted] impiegati società commerciante nuove attività. Prestiti mutui. Automezzi leasing totale. Nessuna spesa pratica istruttoria. Dr. Zichella 0378.846.4755 - 0033.297.7790 [redacted] 0635092241. (UIC 59454)

MULTINAZIONALE Svizzera propone finanziamenti tutte categorie con tassi dal 3% da £ 10.000.000 a £ 1.000.000.000 - esempio £ 100.000.000 £ [redacted] 054 mensile Tel 004181 924 9004

RICERCO soci operativi e non per attività in corso di realizzazione ad alto reddito. Si richiede disponibilità di investimento base £ 400.000.000. Riservatezza. No perditempo. Tel 011 956 6701

[redacted] 2

NEGOZI E AZIENDE ACQUISTO / GESTIONE

[redacted] o cedere un'attività? Pagamento [redacted]. Compensi fine operazione. Azienda Italia SpA Istituto Piemontese. Chiamata gratuita 800 808 440

VUOI vendere la tua attività? Activa 13 anni di esperienza, garanzia di serietà. Tel 011.642.778.

NEGOZI E AZIENDE VENDITA / GESTIONE

[redacted] **IMMOBILIARE SABATINO** [redacted] palestra avviata Tel 011.385.1313

ATTIVITA' quarantennale consegna domicilio pasticceria clientela consolidata cedo [illegible] di futuro interesse Baldini 011.598.771

[redacted] in centro commerciale [redacted] [illegible] Torino avviam[redacted] £ 150 [redacted] prima [redacted] 011.663.5440

BAR su corso di grande passaggio [redacted] ventennale incasso giornaliero £ [redacted] più Totocalcio, [redacted], Totip. Adatto nucleo familiare, orario corto, vendesi £ 350.000.000 condizioni di pagamento volendo anche muri Magro [redacted]0684.

[redacted] prestigiosa boutique via Roma elegantemente arredata. Centro Case 011 562 [illegible]

CEDO attività casa di riposo autorizzata [illegible] Rsa 26 posti letto proprietaria di arredi ed impianti. Trattative riservate. Tel 011.856.6717

CENTRALISSIMO piazza San Carlo presso importanti spazi commerciali plurivetrinati angolare forte passaggio. Contratto affitto nuovo. Buonuscita. Mq 150 - 400 - 700. Posizione prestigiosa. Torino Centro 011 562 2430

CROCETTA locale commerciale angolare posizione unica 6 vetrine buonuscita, contratto nuovo mq 130 su due piani, fortissimo passaggio, ultimo stato. Torino Centro 011 562 2430

EDICOLA in Torino su corso levata £ 8.000.000 settimanali cedesi anticipando £ 150.000.000 più dilazioni. Rora 011.865.317

[redacted] tabacchi, lotto, giochi, giro d'affari £ 2.400.000 circa, recente ristrutturazione

[redacted] 011.612.7796 [redacted] totto articoli profumeria, giocattoli, ottimo giro affari, possibilità incremento, ottimo arredo.

LOANO 15 km mare vendo ristorante con camere attività ventennale compresi muri 300 mq. 1.000 mq giardino £ 380.000.000 Tel. 0182.641.789.

MARVIN ti offre un lavoro subito e un negozio tutto tuo. Marvin seleziona partners interessati a entrare nel proprio network in franchising per punti vendita nel centro-nord Italia nel settore fotografia, occhiali da sole e cellulari. Sono disponibili per la gerenza negozi già arredati e avviati. Non sono richieste specifiche competenze tecniche né licenze. È necessario un minimo investimento iniziale interamente finanziabile. Per informazioni telefonare al numero verde 800 805 500

SOCIETA' cede chiosco edicola piazza Castello adatta due persone. Sufficiente contante £ 100.000.000. Sabatelli Immobili 011 589 2680

[redacted] 011.447.4802 bar [redacted] corso XI Febbraio £ 1.000.000 incasso al dì vecchia gestione dilazioni

[redacted] 011.447.4802 pasticceria con [redacted] posizione cedo causa malattia arredamento [redacted] minimo contanti

VIA GARIBALDI cedesi negozio grandi splendide vetrine, ampia superficie vendita mq 120, fortissimo passaggio, ottima posizione Torino Centro 011 562 2430

VIA [redacted] mq [redacted] area vendita, grande magazzino, due vetrine, perfettamente ristrutturato, posizione massimo passaggio. Torino Centro 011 562 2430

[redacted] 3

OPERAI AUTISTI FATTORINI

ABBIAMO opportunità di lavoro temporaneo per magazzinieri-carrellisti. Gradito diploma. 2 turni zona Venaria. Interman s.p.a. corso Giulio Cesare 197/b 10155 Torino tel 011/241 1811 - fax 248 7025

AFFERMATA azienda settore di allarme, ricerca 1 autista/fattorino 3 consulenti esterni disponibilità immediata. Tel ore ufficio 011/779 1000

AZIENDA ricerca capo officina tornitore e fresatore con decennale esperienza. Telefonare al numero 0348 261 6004

CERCASI aggiustatori e fresatori a CNC Selca/Fidia e tradizionali 4/5° livello per stampi lamiera. Tel 011 424 2006

CERCASI fresatori CNC Selca 3045 per stampi materie plastiche, ottimo trattamento. Tel 011/958 5084

CONDOMINIO signorile zona corso Massimo d'Azeglio assume portinaio full time età media con alloggio 60 mq circa. Scrivere Publikompass 5340 - 10100 Torino

FRESATORE programmatore C.N. officina Rivoli cerca. Tel. 011 958 1110

IMPRESA di costruzioni seleziona muratori specializzati automuniti per propri cantieri. Telefonare 011/434 2946 da lunedì a giovedì dalle 16.00 alle 18.00

SECURITY CA seleziona personale maschile 35 anni da assumere in qualità di autista fattorino. Si richiede disponibilità immediata. Telefonare per colloquio 011 779 5454

IMPIEGATI

A.A. AGENZIA seleziona per inserimento in villaggi e strutture turistiche meridionali giovani ambosessi 18 - 30 anni anche prima esperienza non indispensabile lingue. Tel 011 315 7356

ABBIAMO contratti di lavoro temporaneo da proporre a diplomati in meccanica, informatica e/o qualifiche tecniche affini. Zona Torino e cintura. Inglese gradito. Possibili sviluppi a tempo indeterminato. Interman s.p.a. via S. Tommaso, 18 10121 Torino tel 011/518 5811 fax 011/518 4080

AFFERMATO Call Center nazionale, ricerca telefonisti per gestione servizi Telefonici Audiotel '166' autorizzati Ministero (la [redacted] oroscopo, lotto. No [redacted] erotiche) [redacted] offerte [redacted] cultura, lavorare [redacted]. Offresi inquadramento coop-INPS. [redacted] retribuzione e carriera. per appuntamento tel. 011 [redacted] 8363

AGENZIA di pubblicità cerca centralinista/receptionist conoscenza pacchetto Office Internet, inglese parlato e bella [redacted] Inviare curriculum a Publikompass 2350 - 10100 Torino

AMBOSESSI 18 - 31enni selezioniamo per inserimento settore turistico. Non indispensabile [redacted] lingue. Possibilità anche inesperti. Telefonare 011/[redacted] 8362.

ASSUMESI ragioniere/a neodiplomato/a con almeno 1 anno esperienza commerciale. Tel 011/561.3751

AZIENDA commerciale Torino nord ricerca responsabile spedizioni Italia ed export. La conoscenza di due lingue straniere costituisce titolo preferenziale. Inviare curriculum citando Rif. 637 a: Pragmos SpA - via Vela, 35 - 10128 Torino.

AZIENDA commercio materiali edili, ricerca impiegato/a con contratto part-time. Scrivere Publikompass 7802 - 10100 Torino

AZIENDA di comunicazione new economy ricerca per il Piemonte giovani brillanti dotati di idee e volontà per posizioni di web editor - web designer - videomaker e videogiornalisti. Età massima 24 anni. L'attitudine alla scrittura e l'abitudine all'utilizzo di strumenti informatici saranno richiesti per ogni posizione. Telefonare 011.244.6511

[redacted] in San [redacted] cerca segretaria di direzione. Richiesta presenza e professionalità. Conoscenza della lingua inglese ed ambiente windows. Disponibilità brevi viaggi Italia ed estero. Telefonare [redacted] ufficio 0339 780 3775

[redacted] metalmeccanica [redacted] ricerca per ufficio commerciale laureato/a anche primo impiego. Inglese e francese perfetto. Inviare [redacted] Casella postale aperta - Caselette

CAD 3D esperienza attrezzature e stampi con almeno 3/4 anni su Catia o PTC. Tel 011.800.5088 - 0348/310 3237

CONCESSIONARIA Chrysler Jeep [redacted] sede in Moncalieri, cerca impiegato/a d'officina conoscenza uso PC. Inviare curriculum via fax allo 011 641 234

DOTTORE commercialista cerca laureatore economia commercio interessato a svolgere praticantato. Tel 011/517 7231

FURBATTO da 70 anni professionisti immobiliari cerca urgentemente impiegato/a, esperienza settore sicuro gradita età 36 / 40 diplomata capacità gestione vendite, marketing, promozione, predisposizione contratti, buone comunicative interpersonali. Offresi inserimento fisso più incentivi in ambiente altamente qualificato, possibilità futura qualifica partner. Inviare curriculum via [illegible] 4 10173 Torino oppure e-mail: furbatto immobiliare [illegible]

INTERNATIONAL telecom equipment manufacturer hires a young and dynamic technical commercial [redacted] assistant. Fluent spoken and written english; 2 - 3 years experience in office work; skilled in Windows programs, quick [redacted], maximum 35 years. Please send a [redacted] vitae by fax to 011[redacted]

MONGOLIERI ricerca 5 [redacted] per attività a termine [redacted] disponibilità a tempo pieno minimo garantito £ 1.000.000 più incentivi. Tel 011 677 752

NOTAIO cerca impiegato/a con capacità e esperienza per redazione atti compravendita e formalità. Scrivere Publikompass 7546 - 10100 Torino

PRIMARIA Società di recupero crediti seleziona ambosessi età 25/58 da inserire nel proprio organico. Si richiedono predisposizione contatti umani e auto propria. Possibilità di interessanti guadagni. Tel [redacted]

SEGRETARIA/O traduttrice [redacted] conoscenza [redacted] (gradita madrelingua) utilizzo PC. Disponibilità immediata. Inviare curriculum via fax 011.349.7225.

SOCIETA' commerciale sita in Avigliana cerca con urgenza esperta settore [redacted] mansioni di magazzino-[redacted] Tel. 011.934 8820 ore 8.30 - 12.00.

SOCIETA' elaborazione dati contabili fiscali ricerca esperto/a contabilità Iva redditi esperienza pluriennale maturata c/o studi. Gradita conoscenza programma Zucchetti. Disponibilità immediata. [redacted]1.

800 [illegible] 318
Ecco perché [illegible] direttamente da chi l'ha costruita può essere un affare d'oro.

Borgo della Fornace ad Albenga: [redacted]
Bi-trilocali da 135.000.000
La quiete della campagna, la bellezza del mare, il fascino di una tra le più caratteristiche località della Riviera dei Fiori.
Il tutto immerso nel verde, in un complesso residenziale sviluppato intorno al recupero di un antico borgo. Tipologie di investimento molto vantaggiose per soluzioni abitative di grande pregio, con giardini privati, garage, ampie possibilità di personalizzazioni.

Villa Papillon a Cannes: "le meilleur de l'excellence".
Davanti alle isole Lérins, è in costruzione una lussuosa villa con piscina, giardino di 2000 mq e cascata naturale. Soltanto sette appartamenti dai quali si gode una vista mare senza paragoni. Finiture personalizzabili di altissimo livello.

Les Hauts de Lérins a Mandelieu: il vantaggio di abitare nel centro del paese.
Immobile di prestigio immerso di uno splendido parco recintato con piscina privata. Appartamenti di metrature diverse, accomunati da un unico altissimo livello di finitura

La Rosa dei Venti a Sanremo: nel cuore della Riviera dei Fiori.
In un prestigioso complesso immobiliare in fase di ultimazione, a pochi minuti dal mare, sono disponibili solo pochi appartamenti. Un'opportunità da cogliere subito!

[redacted] a [redacted]: [redacted] esclusivo in un angolo di paradiso
In un complesso immobiliare prestigioso con piscina e ampi spazi verdi splendidi appartamenti con grandi terrazze esposte a sud, il tutto a condizioni irripetibili
[redacted] a 78.000.000
[redacted] a 106.000.000

Acquamarina: una casa da sogno proprio in riva al mare.
All'interno, finiture e materiali d'eccezione dal mono al trilocale, sempre con grandi [redacted]. E fuori, subito la spiaggia di Villeneuve Loubet. Una posizione unica, un'occasione irripetibile
Ultimo bilocale disponibile

SAGOR
www.sagor.it
E MAIL info@sagor.it
Case fuori dai luoghi comuni.
GOLFE JUAN (FRANCIA) AV. DE [illegible] GARE, 20
0033.[illegible]
MILANO [illegible] 45 [illegible] 447

SOCIETA' leader nel [redacted] servizi ricerca, in Torino O.T.A. operatori tecnici addetti all'assistenza ospedaliera di provata esperienza. Inviare Curriculum [redacted] fax al numero 0161 935614.

SOCIETA' telecomunicazioni ricerca giovani esperti/e settore internet software prototipazione sistemi [redacted] trasmissioni dati Hardware avanzati [redacted] to webbing. Scrivere Publikompass [redacted] 10100 Torino.

S.P.A. [redacted] nel [redacted] telematico, assume 7 elementi ambosessi 21/35 anni per ampliamento [redacted] organico sede di Torino. Si richiede diploma superiore. Retribuzione mensile lire 1.800.000. Per colloquio telefonare [redacted] allo 011/746 179

[redacted] commercialista cerca esperto/a part-time per fatturazione [redacted]. Tel. 011/437.8223.

STUDIO commercialista [illegible] ricerca veramente esperto/a ad autonomo in [redacted] bilanci dichiarazioni fiscali in genere Tel 011 800 0054 011.867.1436

[redacted]

DITTA in Rivarossa di piegatura tubi ricerca persona da inserire quale collegamento tra ufficio tecnico e produzione. Richiesta esperienza settore meccanico manutenzione [redacted] e [redacted] CNC. Tel 011 870 0104.

GEOMETRA capo cantiere per opere pubbliche di rilevante importo assume impresa ligure [redacted] Publikompass 7 - 16121 Genova

PER ampliamento [redacted] 2 progettisti CAD 3D per stampi materie plastiche, 2 operatori per percorsi utensili CAM, ottimo trattamento. Tel. 01[redacted]5088

TECNICO [redacted] disegno e Cad almeno 10 anni esperienza settore montaggio stampi e attrezzature cercasi per collegamento officina, progettazione Tel 011/800 5088 - 0348/310 3237

PERSONALE DOMESTICO BABY SITTER

SIGNORA sola coppia domestici fissi per lui servizio in villa cercasi. Telefonare 011/841 129 oppure Scrivere Publikompass 7862 - 10100 Torino

LAVORI VARI E PART TIME

VUOI lavorare? Digital O' Clock azienda leader offre facile lavoro di assemblaggio e decorazioni orologi da svolgere in casa propria. Per informazioni gratuite telefonare 02 895.40121.

AGENTI E [redacted]

AGENTI di vendita. Vuoi entrare nel mondo delle vendite? Importante società, leader in Italia, seleziona neo/diplomati/e max 25enni, da inserire proprio staff commerciale con portafoglio clienti. Si richiede ambizione, dialettica, presenza, disponibilità a trasferte settimanali. Offre un eccellente percorso formativo teorico pratico con assunzione diretta alle dipendenze e auto aziendale, per tutta la durata del training, concrete possibilità di avanzamento professionale. Telefonare per colloquio preliminare allo 0173 230 111

[redacted] Generale Assicurazioni [redacted] ambosessi 25 - 55 anni da avviare carriera sub-agenti. Tel 011.561.1717

AGENZIA immobiliare ricerca per ampliamento proprio organico diplomato/e automunito minimo esperienza telemarketing/acquisizione, offresi fisso più incentivi. Presentarsi solo martedì dalle 8.30 - 13.00 corso Sommeiller 35 - Torino

AZIENDA leader nella distribuzione di automobili nel territorio torinese ricerca per ampliamento proprio organico venditori [redacted] di auto. Gradita esperienza nel settore o altre significative esperienze di vendita. Offresi inquadramento Enasarco. In grado di soddisfare le candidature più qualificate. Inviare curriculum a Publikompass 2348 - 10100 Torino.

AZIENDA leader nel settore alimentare ricerca [redacted] ad inquadramento Enasarco per inserimento nel proprio organico con distribuzione di zone e pacchetto clienti già avviato. Scrivere: Publikompass 5336 - 10100 Torino

AZIENDA settore ospedaliero assume agenti per province Alessandria, Vercelli, Novara, [redacted], Aosta. Inquadramento Enasarco. Inviare curriculum a: Scrivere Publikompass 5345 - 10100 [redacted]

BERGAMASCO IMMOBILI 011 [redacted] 6831 ricerca acquisitori/acquisitrici dinamici motivati gradita esperienza. Offresi fisso più alte provvigioni

CHIUSANO & C. Immobiliare ricerca collaboratore/trice con esperienza per sviluppo punto vendita in [redacted]. Tel 011 568 7858

CONCESSIONARIA [redacted] Fiat prima cintura Torino ricerca per potenziamento proprio organico venditore/trice 25 - 35enne [redacted] esperienza [redacted] vendita auto. Scrivere Publikompass 2349 - 10100 Torino

GRUPPO Finmedia ricerca 8 [redacted] per promozione banche dati mediche [redacted] mensile di £ 1.850.000 [redacted] provvigioni. Si richiede bella presenza, predisposizione ai rapporti interpersonali, auto propria, disponibilità [redacted]. Tel. ore ufficio 011 562 8615

IMPORTATORE di un programma attrezzi e vernici unico per 4 settori imprese pitture edili cerca agente con volontà di vendere per le province di Aosta Vercelli e Biella Pavia Cuneo [redacted]. Offriamo zone esclusive fisso iniziale contributo spese e provvigioni Jola Srl Bolzano Tel 0471 202633 Resp. Personale Sig. Gutweniger Tel 0335/7325862 Fax 0471/204684

Primaria azienda settore mobili ricerca
BRILLANTE VENDITORE/TRICE
dal settore desideroso di crescita professionale da avviare alla posizione di [redacted] vendite.
Offre: inquadramento a termine di Legge, incentivi e premi in base ad impegno e [redacted] formazione interna, ambiente positivo e [redacted].
TEL. 0124.490.406.

SECURITY CA' ricerca personale per interessante attività di vendita esterna. Si offre fisso, inquadramento, incentivi, auto e rimborso spese. Telefonare per colloquio 011.779 5806.

[redacted] costruzioni leader settore turistico cerca venditori/trici per propri cantieri [redacted] spostamenti, dinamicità, cultura, presenza. Per colloquio tel 011 304 0987

SOCIETA' di consulenza nel settore immobiliare, cerca nelle zone Crocetta, centro, precollina e [redacted] Turin, operatori/trici con trattamento provvigionale. Scrivere Publikompass 2338 - 10100 Torino

[redacted] Centro [redacted] diplomati/e militeesenti per [redacted] proprio organico. Tel. 011/385.8234.

TECNOCASA affiliato studio San Paolo ricerca giovani diplomati/e da inserire nel proprio settore. Tel. 011/385 1006.

ASSISTENZA SANITARIA

STUDIO [redacted] zona centro, cerca apprendista infermiera 18/20 anni, referenze. Scrivere Publikompass 5338 - 10100 [redacted]

[redacted] **& L**[redacted]

CERCHIAMO urgentemente giovani da addestrare come baristi camerieri cuochi pasticceri pizzaioli per inserimento lavoro immediato. Tel. 011.489.864.

IL 28 marzo inizia il corso su impianti digitali audio per tecnici del suono. Elevate opportunità lavoro S&L 011.437.4618.

L'ORGANIZZAZIONE [illegible] cerca personale 18 - 45 anni da inserire come assistenti anziani presso famiglie. Previa formazione Tel. 011 480 343.

PER opportunità primo e secondo [redacted] proponiamo seminario formativo su tecniche di massaggio sportivo terapeutico estetico C.S.T 011.437.4618

SELEZIONIAMO ambosessi per formazione lavoro come parrucchiere/i estetiste S&L 011 486 306

[redacted] 4

OPERAI AUTISTI FATTORINI

GIARDINIERE autista esperto innesto alberi, potatura, coltivazione, orto, manutenzione giardini offresi [illegible] signorile. Tel [redacted]1/452.7306 - 0380/820 846

PERITO [redacted] pluriennale esperienza in officina e in ufficio offresi Tel 011/447 [redacted]

[redacted]

COMMERCIALE francese, tedesco ventennale esperienza gestione clienti, offerte, ordini uso PC disposto viaggi e trasferimenti passaggio [redacted] offresi Tel ore [redacted]1 580

COMMERCIALE responsabile acquisti vendita 41enne ventennale esperienza esamina proposte di lavoro. Tel [redacted]

RAGIONIERA trent[redacted] esperienza [redacted] cennale contabilità [redacted] offresi anche part-time, azienda seria Tel. 011/317.8007 - 0339/149 4929

RAGIONIERE 32enne pratico contabilità prima nota uso PC Word Excel offresi. Tel. 011/[redacted].0733.

RESPONSABILE qualità/produzione [redacted] [illegible], esperienze in aziende [redacted] organizzate, qualifiche [redacted] 9000. Tel. 0338.141.2980.

SEGRETARIA responsabile seria cerca lavoro campo amministrativo in solida azienda o ditta. Zona Torino, Moncalieri e cintura Sud Tel. 011/819 7438 - 0338/130 2124

PERSONALE DOMESTICO BABY SITTER

REFERENZIATISSIMA baby-sitter [redacted] subito. [redacted] disponibile anche [redacted] domestici o anziani, da lunedì a venerdì Tel 0338/312.7822.

LAVORI VARI E PART TIME

SIGNORA libera, referenziata offresi, assistenza anziani e ammalati, [redacted] eventualmente in Liguria. Tel. 011[redacted]

[redacted] 5

TORINO CITTA'

A.A. CASANETWORK 011.588.1312 corso Duca Abruzzi stabile signorile appartamento luminoso 280 mq doppi ingressi tripli servizi due saloni 4 camere cucina.

A.A. CASANETWORK 011.588.1312 corso Stati Uniti Sacchi piano alto 260 mq salone doppio 3 camere cucina sala lavoro biservizi finemente ristrutturato. Trattative riservate

A.A. [redacted] esclusiva palazzina indipendente centro [redacted] doppio salone, pranzo, studio, 4 camere cucina 4 servizi sottotetti terrazzi [redacted] deposito [redacted] pertinenza servizio.

A.A. COLLINA libero signorile panoramico in palazzina [redacted] cucina biservizi terrazzo box. Medi 011.661.2439 - 0336.543.8754

A.A. IMMOBILIARE SABATINO [redacted] Alfieri libero 8° piano 2 camere soggiorno cucina bagno mq 130. Rif. 569. Tel. 011.385.1313.

A.A. IMMOBILIARE SABATINO [redacted] Montecucco signorile 3 [redacted] cucina biservizi mq 170 box triplo £ 580.000.000. Rif. 454. Tel. 011.385.1313.

A.A. IMMOBILIARE SABATINO via Monte Ortigara signorile 8° piano 2 camere salone cucina biservizi box mq 130. Rif. 618 Tel. 011.385 1313.

A.A. [redacted] signorile piano alto 3 camere soggiorno cucina biservizi mq 130 box [redacted] 522 Tel 011.385 1313

[redacted] **SABATINO** Vibers (corso Trapani) signorile [redacted] completo di arredo ingresso [redacted] cucina bagno mq 84. Rif. 706 Tel. 011.385.1313.

A.A. IMMOBILIARE SABATINO Viberti signorile ingresso salone camera tinello servizi mq 110. Rif. 677. Tel. 011.385.1313.

A.A. STUDIO [redacted] Santa Rita ultimo piano [redacted] 250, mansarda collegata mq 50, box

A.A. STUDIO AUDI [redacted] libero via Nepione, piano alto, ingresso, salone, 2 camere, cucina, servizio ripostiglio.

A.A. TOSCANO PUNTO AFFILIATO adiacenze piazza Santa Rita luminoso piano alto ingresso camera cucina bagno balconato £ 95.000.000 (1800). Tel. 011.327.2342 - www.gruppotoscano.it

A.A. TOSCANO PUNTO AFFILIATO via della Rocca salone 3 camere cucina bagno termoautonomo £ 880.000.000 (5800). Tel 011.612.8770 - www.gruppotoscano.it

A.A. TOSCANO PUNTO AFFILIATO via Po attico terrazzatissimo salone doppio 2 camere pranzo [redacted] bagno £ 680.000.000 (5800). Tel. 011.612.8770 - www.gruppotoscano.it

A.A. TOSCANO PUNTO AFFILIATO via Tripoli attico [redacted] ingresso camera cucina bagno soffitta £ 105.000.000 (2400). Tel. 011.327.2342 www.gruppotoscano.it

[redacted]**ANO PUNTO AFFILIATO** via Verdi salotto doppio camera cucina biservizi posto auto £ 389.000.000 (5400). Tel. 011.612.8770 - www.gruppotoscano.it

A.A. TOSCANO SPA [redacted] piazza Solferino rara opportunità divisibile salone 7 camere biservizi ripostiglio cantina £ 545.000.000 (75800). Tel. 011.581.3080 - www.gruppotoscano.it

[redacted] **TOSCANO** [redacted] terrazzatissimo vista incredibile salone 3 camere cucina abitabile 2 bagni balconi cantina box £ 685.000.000 (68000). Tel. 011 581 3080 - www.gruppotoscano.it

A.A. TOSCANO SPA corso Sommeiller [illegible] [redacted] Superga salone 3 camere cucina abitabile [redacted] biservizi cantina soffitta balconi £ 389.000.000 (75500). Tel 011 581 3080 - www.gruppotoscano.it

A.A. TOSCANO SPA largo Tirreno rifinitissimo [redacted] salone sala pranzo due camere cucine due bagni balconi cantina possibilità box £ 299.000.000 (83100). Tel 011 581 3080 - www.gruppotoscano.it

A.A. TOSCANO SPA lungo Po Antonelli fronte collina soggiorno 2 camere cucinino bagno balconi box £ 379.000.000 Tel 011 581 3080 - www.gruppotoscano.it

A.A. TOSCANO SPA piazza Omero signorile salone 2 camere cucinino bagno terrazzo cantina possibile box £ 249.000.000 (74548). Tel 011 581 3080 - www.gruppotoscano.it

A.A. TOSCANO SPA via Duchessa Jolanda ristrutturato soggiorno angolo cottura 2 camere bagno lavanderia cantina £ 198.000.000 (68489). [redacted] 011.581.3080 - www.gruppotoscano.it

A. CREDITCASE 011.587.770 corso Vittorio stabile epoca frazionamento ultimi alloggi liberi mq 100 - 250 da £ 180.000.000

A. CREDITCASE 011.587.770 Lungo piazza [illegible] panoramico ristrutturato salone 2 camere cucina bagno £ 238.000.000

A. IMMOBILIARE SABATINO Pozzo Strada zona nuove costruzione ottime rifiniture consegna aprile 2001, mq 165 - 380 più terrazzo. Tel. 011.385.1313 (Rif. 720/721).

A. PASTORE precollina via [redacted] libero soggiorno camera cucina servizi mq 75 perfetto stato. Tel 011.434.0021.

A. SAN [redacted] 011.542.782 corso Tassoni (via Giardoncini) in complesso residenziale bingressi salone 4 camere cucina tripli servizi ottimo prezzo.

A. SAN CARLO 011.542.782 via [illegible] in stabile d'epoca signorile ampio ingresso 2 camere cucina bagno ottime condizioni

A. SAN CARLO 011.542.782 via [illegible] recente saloncino 2 camere cucina biservizi box piano alto £ 290.000.000

A. SAN CARLO 011.542.782 via Vittorio Amedeo II prestigioso ingresso salone 4 camere cucina biservizi lavanderia

A. SERNI 011.562.8801 libero San Salvario signorile ristrutturato ultimo piano 2 saloni 2 camere cucina bagno

A. SERNI 011.562.8801 libero via Spano (prima facoltà di economia) camera cucina bagno termoautonomo £ 65.000.000

A. SERNI 011.562.8801 libero via Vigliani in palazzina del 1971 ultimo piano ristrutturato 2 camere cucina bagno

A. SERNI 011.562.8801 via Giulio libero monocamera mansardata con cucinotta bagno stabile del 1700 restaurato

A. VIANELLI IMMOBILI 011.562.8813 strada Valsalice villa unifamiliare su due piani oltre mansarda garage terreno, posizione panoramica

A. VIANELLI IMMOBILI 011.562.8813 via Frejus (via Monte Albergian) libero 2 camere cucina bagno ristrutturato 3° piano bella casa £ 160.000.000

A. VIANELLI IMMOBILI 011.562.8813 via San Secondo (corso Stati Uniti) libero saloncino 3 camere cucina bagno casa d'epoca

AB CASE 011.433.2623 corso Peschiera (adiacenze) libero signorile salone 3 camere cucina biservizi volendo box, mutuo permuta

AB CASE 011.433.2523 corso San Maurizio (presso) stesso casa liberi 2 - 3 camere cucina servizi, ottimo stato, possibilità mutuo permuta

ABITALIA 011.580.8112 via Valeggio libero in nuova costruzione soggiorno cucinotta 2 camere biservizi mansarda mq 180 box termoautonomo

ADIACENTE piazza Bernini in bella casa luminoso rifinitissimo mq 130 salone grande cucina ripostiglio camera bagno lavanderia Luciana Vola 011 436 1380

ADIACENTE strada dei Tadini villa unifamiliare mq 400 più ampia zona servizi. Terrazzo e giardino, splendida vista. Luciana Vola 011 436 1565

ADIACENTE via Carlo Alberto libero salone con camera tre camere cucina biservizi lavanderia. Eurocase 011 580 6023

AERONAUTICA (via Carrera) libero panoramico 2 camere tinello cucinino bagno piano alto £ 175.000.000. Gabetti Parella 011 724 [redacted]

AFFARE Lungo Dora Napoli 66 [redacted] recente alloggio libero mq 240 [redacted] piano su 2 livelli £ 385.000.000 [redacted] stabile e stesso piano altri 2 alloggi [redacted] 76 e 200 Tel 011 740 540 - 0337 878 346

A [redacted] 011.517.6061 presso corso Matteotti via Revel in bel palazzo d'epoca, totalmente ristrutturato appartamento signorile di ingresso [redacted] con camera 3 camere [redacted] doppi servizi, ottime [redacted] interne

ALBERTO PARRI 011.819.2580 Vanchiglia ingresso 3 camere cucina bagno terrazzo cantina, volendo box, £ 180.000.000.

ALTO reddito intero stabile [redacted] in blocco 5 piani adiacente corso Toscana. Mina 011 329 3131 - lucianomina@tin.it

AMICACASA 011.385.8536 corso Raffaello signorile con portineria mq 166 salone studio 3 camere cucina biservizi £ 580.000.000

AMICACASA 011.385.8536 corso Vittorio signorile con portineria mq 100 [redacted] no soggiorno cucinotto camera [redacted] servizi £ 300.000.000.

ANNACASE 011.[redacted]0222 prestigiosa piazza Carlina (adiacenze) stabile monumentale particolarissimo salone 2 camere cucina [redacted] box.

[redacted]**AMENTO** corso [redacted] prestigioso mq 180 stabile d'epoca signorile piano [redacted] Tebaldi 011.600.2982.

APPARTAMENTO prestigioso, piazza Statuto mq 108 totalmente ristrutturato, riscaldamento autonomo, quarto piano. Direttamente vendesi. Tel. 011.562.8804.

APPARTAMENTO signorile libero, corso Re Umberto angolo corso Matteotti ultimo piano mq 240. [redacted] 011.542.870.

ARCADE IMMOBILI DI PRESTIGIO corso Sommeiller palazzo signorile, attico 130 mq, salone, 2 camere, cucina, biservizi, 80 mq terrazzo, vista incantevole. Tel. 011.504.333 - www.arcade.it

ARCADE IMMOBILI DI PRESTIGIO viale Thovez nella più ambita precollina, villino d'[redacted] finemente ristrutturato, giardino privato Tel 011.504.333 - [redacted]cade.it

[redacted]**ETTA** C[redacted] corso Re Umberto/corso Einaudi [illegible] salone 2 camere cameretta cucina biservizi mq 220. Tel. 011.588.080.

[redacted] piazza [redacted] piano alto angolare [redacted] 3 camere cucina biservizi £ 380.000.000 più box doppio [redacted].080/

[redacted] piazza Statuto stesso stabile [redacted]'epoca alloggi da ristrutturare da 180 - [redacted] mq [redacted] £ 423.000.000. [redacted] 011.595.080.

ARCUDI&CARETTA Pozzo Strada via Monte Ortigara panoramico doppi ingressi salone 3 [redacted] cucina biservizi box. Tel. 011.586.080.

ARCUDI&CARETTA Vanchiglia stabile Antonelli prestigioso su due livelli salone 3 camere cucina biservizi mq 275 box. Tel. 011.586.080.

ATTICO a superattico libero [redacted] salone studio 3 camere [redacted] biservizi lavanderia [redacted] grandi [redacted] Tel. 011.562.3725.

ATTICO libero Santa Rita lussuoso 2 camere tinello [redacted] bagno [redacted] 011.433.3223. Cerventasa

ATTICO mq 145 con mansarda [redacted] mq 120 terrazzo mq 80 in finissime rifiniture - corso Monegrappa. Tel 011.562.3725.

BATTOCCHIO 011.581.9433 piazza Bengasi nuove costruzione signorile attici e panoramici appartamenti varie metrature, box [redacted]

[redacted] **BERTELLI** 011.588.3382 A (corso Galileo Ferraris) piano alto splendido appartamento signorile panoramico totali mq 185 più [redacted] 30. Portineria, £ [redacted] doppio £ 80.000.000. Trattabili riservata. Eventuali permute.

BERTELLI 011.588.3382 (corso Bernardino Telesio) signorile saloncino 2 camere cucinotto servizio totali mq 95, box.

BERTELLI 011.588.3382 (corso Peschiera) luminoso [redacted] piano ingresso saloni 3 camere cucina 2 servizi £ 380.000.000

BERTELLI 011.588.3382 (corso Racconigi) [redacted] piano alto ristrutturato 2 camere [redacted] cucinino servizi £ 230.000.000, portineria.

BERTELLI 011.588.3382 (corso Raffaello) signorile salone 4 camere pranzo cucina 3 servizi mq 220 Portineria

BERTELLI 011.588.3382 (largo Cibrario) casa d'epoca signorile appartamento mansardato mq 140 finemente ristrutturato. Posto auto in affitto

BERTELLI 011.588.3382 (piazza Carducci) casa d'epoca piano alto soggiorno 3 camere cucina servizi £ 560.000.000.

BERTELLI 011.588.3382 (Precollina) casetta indipendente totali mq 150 con giardino mq 600 posto auto £ 740.000.000

BERTELLI 011.588.3382 (via Tirreno) casa d'epoca luminoso da rifinire soggiorno camera cucina servizi £ 180.000.000

BIMAR Barriera Milano panoramico ingresso camera tinello [redacted] bagno cantina piano alto ascensore. Tel 011.43.581.

BIMAR Crocetta signorile ingresso salone tre camere cucina bagno ristrutturato [redacted] che uso ufficio. Tel. 011.43.581

BIMAR latistante via Finalmarina libero ingresso camera tinello cucinino bagno 1° piano ascensore. Tel 011.43.581

BIMAR nuovo Tribunale via Avigliana libero salone divisibile camera cucina bagno cantina £ 250.000.000 Tel 011.43.581.

BIMAR via [illegible] adiacente libero in [redacted] camera [redacted]

CAVORETTO [redacted] indipendente su due piani, completamente ristrutturata, mq 220, grande giardino circostante. Activa 011.640.3793.

CAVORETTO porzione di [redacted] indipendente in posizione privilegiata, 220 mq, servizi, giardino privato, panoramico. Gruppo Arcasa 011 504 [redacted]

CAVORETTO prestigioso [redacted] in casetta d'epoca 300 mq, giardino esclusivo, garage piscina. Tel 011.323 5811

[redacted] corso Marconi adiacente primo piano 180 mq £ 386.000.000 signorile, portineria. Mina 011 329 3131 - lucianomina@tin.it

CENTRALE presso piazza Statuto ristrutturato salone 5 camere cucina biservizi, stabile epoca £ 530.000.000 Tebaldi 011 600 2982

CENTRO (Garibaldi) in prestigioso stabile d'epoca particolare mansardato salone (camino) camera cameretta cucina servizi veranda. Selima 011 517 2617

CENTRO piano alto, panoramico, signorile salone, pranzo, cucina, 3 camere, 2 bagni Activa 011 640 3793

CENTRO STORICO appartamenti mq 98, mq 173 splendido stabile del 700 completamente ristrutturato finiture accurate. Tebaldi 011 600 2982

CENTRO (via Bertola) mq 88 ingresso, camera, cucina, bagno, posto auto in cortile. Activa 011 640 3793

CENTRO via Cavour ampio ingresso salone due camere cucina bagno ripostiglio giardinetto Studio Enrici 011 [redacted] 1714

CENTRO via Juvarra libero ristrutturato soggiorno living 2 camere cucinotto doppi servizi termoautonomo. Emmedue 011 437 6108

CHIUSANO & C. A corso Stati Uniti, in casa d'epoca signorile, piano alto, ingresso, salone con camino, 5 camere, cucina, doppi servizi, box auto. Tel 011 [redacted]

CHIUSANO & C. corso Matteotti signorile, panoramico doppi ingressi mq 250 circa, volendo divisibile. box. Tel 011 588 2888

CHIUSANO & C. Crocetta antico signorile di ingresso salone 3 camere cucina servizi terrazzo Tel 011 588 2888

CHIUSANO & C. Crocetta presso corso Einaudi, signorile, ingresso salone 2 camere cucina biservizi box. Tel 011.588.2888.

CHIUSANO & C. In palazzo [illegible] appartamento esclusivo di ingresso, salone, 2 camere, cucina, biservizi Tel 011 588 2888

CHIUSANO & C. piazza Carducci, bella casa d'epoca, ingresso, soggiorno con bowindow 3 camere cucina servizi, posto auto Tel 011 588 2888

CHIUSANO & C. piazza Statuto casa d'epoca signorile due appartamenti di mq 200 circa ognuno, piano alto, da ristrutturare Tel 011 588 2888

CHIUSANO & C. pressi piazza Carlina appartamento su 2 piani di ingresso, salone, 2 camere, cucina, doppi servizi. Tel 011.588.2888.

CHIUSANO & C. pressi piazza Vittorio panoramicissimo, casa d'epoca, ingresso living su ampio salone, sala pranzo, 3 camere cucina biservizi, box. Tel 011.588.2888.

CHIUSANO & C. villa precollinare, indipendente, mq 500 circa su tre livelli, appartamento custode, in buono stato di manutenzione, parco mq 5.000 circa. Tel 011.588.2888.

CIT [redacted] in blocco [redacted] composta da tre appartamenti di 2 camere cucina bagno tavernetta box. [redacted] 011.541.7091.

COLLINA torinese vicinanze Moncalieri villa recente unifamiliare divisibile mq [redacted] giardino mq 4500 £ 1.800.000.000. [redacted] 011.505.817.

CONSULENSILE 011.437.4000 corso Moncalieri libero recente ampio 2 camere [redacted] lo cucinino bagno, £ 208.000.000. Possibilità box.

CORSO AGNELLI (Sporting) libero appartamento signorile con portineria [redacted] cucina [redacted] centrale. [redacted] 011.880.8083.

(continua)

Da Giordano Arreda

pagare non è più un problema!

"Quando un cliente compra un mobile da noi, esce sempre sorridendo..."

Rotaria Giordano

La famiglia Giordano da oltre mezzo secolo assicura la soddisfazione e il sorriso di generazioni di Clienti.
Da Giordano Arreda si trovano le soluzioni più vantaggiose a partire dal pagamento, veramente per "ogni tasca", che rende possibile qualsiasi acquisto senza problemi!

ESPERIENZA: Giordano Arreda seleziona la qualità garantendo una scelta completa di stili.

GRANDE 10.000 mq. di esposizione, 2.000 ambientazioni di qualità per scegliere meglio, ampio parcheggio.

GRANDE SERVIZIO GRATUITO: consulenze di arredamento e misurazioni preventive a casa del Cliente, consegna tempestiva, ritiro dell'usato.

SERIETÀ: prezzi trasparenti *(IVA trasporto e montaggio compresi)*, assistenza in ogni fase pre e post-vendita.

GRANDE CONVENIENZA: Salone "Grandi Affari" con offerte vantaggiose e sconti sino al 50% sul prezzo reale *(aperto tutto l'anno)*.

Giordano Arreda
la tua casa. Non a caso.

I tecnici: senza pioggia le colture possono resistere al massimo 15 giorni

I campi come un mare di polvere

Cereali e soia prossimi al «punto di non ritorno»

Maurizio Tropeano
TORINO

C'è chi prega riscoprendo antichi riti e vuole organizzare delle processioni. C'è chi si collega via Internet per scorgere sul computer l'avvicinarsi delle nuvole. C'è chi interpreta quasi con ottimismo la diminuzione - anche se minima - delle temperature. Gli agricoltori italiani cercano di esorcizzare in qualche modo il problema della siccità e le paure legate a quello che gli esperti chiamano «effetto di non ritorno», la soglia massima di tempo che le colture possono sopportare senza acqua: quindici giorni.

Certo, finora l'irrigazione è stata garantita grazie ai pozzi e alle riserve dei bacini ma il rischio e di vedere i campi coltivati trasformati in polvere. Secondo la Coldiretti «il problema siccità è divenuto ormai strutturale e occorre intervenire finalizzando alla ristrutturazione delle reti idriche e degli invasi le risorse comunitarie che saranno disponibili per le Regioni per la programmazione 2000-2006». E prende forma anche un fenomeno che sembrava confinato all'Africa: «Il rischio di desertificazione in vaste aree del Paese è purtroppo reale», conclude la Coldiretti.

Il segnale di allarme rosso è già scattato per frumento, mais, orzo, riso, grano, soia, barbabietola. Insomma, tutti i seminativi, quelli che in primavera attraversano la fase della crescita e che hanno bisogno d'acqua. Va meglio per l'ortofrutta, perché è ancora presto per la maturazione dei frutti, anche se la soglia di rischio si avvicina di giorno in giorno.

Dunque si spera nella pioggia (anche se le previsioni relative al Nord-Ovest non indicano precipitazioni fino al 20 di marzo) e intanto si annaffiano le zolle di monitoraggio dei danni in vista di un'eventuale richiesta di stato di calamità naturale. La Cia considera essenziale un ruolo attivo dei consorzi di bonifica anche per la gestione della risorsa idrica che per azioni di orientamento alle operazioni culturali. Meno forti le valutazioni della Confagricoltura anche se «è evidente che se entro il mese di marzo non arriverà la pioggia la situazione diverrà preoccupante».

Getta acqua sul fuoco Annalisa Zezza, direttrice generale dell'Istituto nazionale di Economia Agraria: «L'Unione Europea garantisce molto bene il settore con una sorta di rete di sicurezza che comprende aiuti compensativi garantiti ogni anno. Aggiunge: «In questi periodi di siccità bisogna pensare al futuro: negli Stati Uniti sono previste speciali assicurazioni che vengono incontro agli agricoltori nei periodi simili a questo».

Una desolante visione della campagna mantovana, tra le più floride d'Italia, sotto gli effetti di calura e siccità

Agrumi in crisi

Via alla trasformazione per 23 mila tonnellate

ROMA. È partito il piano di ritiro dal mercato agricolo di 23 mila tonnellate di agrumi come misura straordinaria di intervento di aiuto alimentare. Lo ha annunciato il ministro De Castro sottolineando il ruolo del ministrero degli Esteri che ha disposto l'invio in alcuni Paesi Pecoteci Europei di succhi di frutta provenienti dalla trasformazione industriale delle eccedenze, per un valore totale di 10 miliardi. Delle 23.000 tonnellate ritirate il 70% riguarderà gli agrumi provenienti dalla Sicilia, dove si registrano le maggiori eccedenze produttive. Il restante sarà invece riservato ai produttori di arance della Calabria ed, in misura proporzionale alle situazioni di crisi, ai produttori delle regioni Puglia e Basilicata. Il pagamento del corrispettivo (350 lire per ogni chilogrammo ritirato) è subordinato alla determinazione ed attribuzione a ciascun produttore del quantitativo ammissibile, qualora, la legge nella nota, le offerte superassero il tetto disponibile.

Carenza di mano d'opera

Extracomunitari insostituibili nell'ortofrutta

Gianni Giornello
BOLOGNA

Anche se il fenomeno è meno appariscente che in città, non è raro, oggi, osservare lavoratori extracomunitari nelle campagne italiane, badare alle stalle, lavorare in miniere o caseifici, ma soprattutto dedicarsi alla raccolta di frutta e ortaggi. Gli ultimi dati ufficiali disponibili parlano di 42.852 lavoratori extracomunitari addetti al settore agricolo iscritti all'Inps. Il fenomeno è comunque in espansione l'apporto di questa mano d'opera è divenuto estremamente prezioso. Tanto che il Centro Servizio Ortofrutticoli (cooperativa che raggruppa una trentina tra associazioni di produttori e società private) vi ha dedicato un accurato studio. «A differenza di altri comparti agricoli dove la meccanizzazione ha ridotto l'assorbimento di mano d'opera - ha detto Paolo Bruni, presidente del Csо - nel settore ortofrutticolo l'operato dell'uomo non appare facilmente sostituibile e la sua disponibilità in taluni momenti può diventare elemento critico». Bruni ha poi fatto un esempio, ricordando come l'importanza della mano d'opera sia risaltata nella passata campagna frutticola estiva, «quando ci sono state difficoltà, legate all'età avanzata degli occupati e al non sufficiente ricambio generazionale, e quando perciò si è accorti della grande risorsa costituita dal lavoro extracomunitario. Non è un caso che la maggior presenza di lavori extra-comunitari (iscritti all'Inps nell'anno si avverta in Trentino Alto Adige con 11.992 iscritti, pari al 41,7 per cento del totale dei dipendenti agricoli. La vicina Provincia di Verona, con 2.984 iscritti, pari al 22,7 per cento del totale, risulta terzo, dopo l'Emilia Romagna (5.788, 7,8 per cento). E proprio Trentino Alto Adige e Provincia di Verona sono esempi citati da Paolo Bruni: «Alcune esperienze al Nord - ha detto aprendo i lavori del convegno - confermano la validità del nuovo assetto normativo nazionale e l'importanza della risorsa lavoro extracomunitario. E' il caso della fragolicoltura veronese, dove ormai gli investimenti si basano sulle opportunità offerte dal lavoro extracomunitario, vista la cronica difficoltà nel reperimento della mano d'opera locale. Anche l'esperienza del Trentino Alto Adige è estremamente positiva in tal senso - se si considera che i lavoratori extra UE per circa un terzo alla raccolta globale delle mele nella regione, permettendo al comparto di mantenere inalterato l'alto livello produttivo e l'indotto collegato.

Produzione '99 a 16 mila miliardi, in linea con i risultati da primato dell'anno precedente

Macchine agricole, il record tiene

Il presidente Unacoma: revisioni come per le auto

Vanni Cornero
inviato a MILANO

«Si parla tanto di moto, di auto, motorini pericolosi e delle macchine agricole? Ricordiamoci che il più forte numero di incidenti ovviene nei campi». A sottolineare il problema sicurezza è **Apronlano Tassinari**, presidente di Unacoma, l'organizzazione che raggruppa i costruttori italiani di macchine agricole. Il punto è che si deve individuare la pericolosità dei mezzi obsoleti, come? «Con i collaudi, le revisioni, proprio come per le autovetture», suggerisce Tassinari. «Certo, può essere doloroso radiare un trattore che magari ha vent'anni, ma funziona ancora decentemente - ammette il presidente di Unacoma - però non si può mettere a rischio l'incolumità di chi lo usa».

Poi c'è il discorso dei consumi: «Di fronte ad una crisi petrolifera come quella attuale e che può riproporsi purtroppo non infrequentemente bisogna guardare al risparmio energetico e le nuove macchine consumano e inquinano molto meno delle vecchie», insiste Tassinari. E c'è anche da considerare la competitività, alla quale, con i modelli meno recenti, non si può più far fronte.

Una rottamazione «bis», quindi? «Bè, certo i risultati, con i soli 100 miliardi messi a disposizione dalla prima tranche di incentivi sono stati ottimi - constata il presidente dei costruttori ital -. Il governo è disponibile a varare un'altra tornata, ma nella finanziaria non c'erano soldi a disposizione. Si vedrà nella seconda metà dell'anno, proprio tenendo presente gli aspetti della maggior sicurezza e del minor inquinamento».

Intanto le stime di Unacoma sulla produzione e sul mercato delle macchine agricole indicano, per il 1999, un volume complessivo di 1 milione 385 mila tonnellate, pari ad un valore che supera i 16 mila miliardi di lire. Il dato è poco al di sotto del risultato dell'1998 (1 milione 404 mila tonnellate) che aveva segnato il record storico

Il presidente Unacoma, Tassinari

di produzione, e conferma il buon andamento di questo settore della meccanica italiana, in crescita dal 1995 e saldamente ai primi posti a livello mondiale per capacità produttiva e qualità.

Rispetto al c'è stata una flessione del 7,5 per cento nelle trattrici, dovuta al calo delle esportazioni (conseguente alla crisi dei mercati internazionali che ha avuto riflessi in tutti i comparti produttivi) compensato in parte dalla crescita del mercato interno. L'andamento positivo del mercato nazionale è confermato dai dati definitivi sulle immatricolazioni, forniti dal Ministero dei Trasporti, relativi ai soli veicoli muniti di targa. Nel 1999 risultano immatricolate 34.679 trattrici, con un incremento del 7,8 per rispetto al '98; le mietitrebbiatrici risultano pari a 816 unità, con incremento del 28,7 per cento, mentre i rimorchi segnano incrementi del 6,2 per cento, passando dalle 16.117 unità del '98 alle 17.122 del '99. Unico dato in calo quello relativo alle motoagricole, che passano dalle 3582 del '98 a 3299, con una flessione del 7,9 per cento.

«Il buon andamento del mercato nazionale, che vede in crescita sia le macchine di produzione italiana sia quelle di produzione estera, è stato favorito, oltre che dal buon andamento dell'annata agraria, proprio dal provvedimento governativo per il rinnovo del parco macchine.

Nelle Langhe la razionalizzazione delle FS scatena una piccola guerra

Treni rurali e biglietti fantasma

Franco Piccinelli

Franco Piccinelli

LE Ferrovie sono state sempre amiche della campagna. Le loro storie degli ultimi cinquant'anni si assomigliano. Via i rami secchi, da una parte e dall'altra. Solo che, per rami secchi, si intendevano linee invece ammodernabili e colture altamente valorizzabili. Poi si comprese che i treni svolgono un servizio sociale, che se si lavora la terra è l'intera economia a illanguidirsi.

Così si rivitalizzano, con opportuni accorgimenti, tanto le tratte ferroviarie quanto le vigne e i campi. Non più dieci addetti a una piccola stazione, se ne basta uno grazie alla tecnologia. Non più dieci contadini a mietere o vinificare, ma lo stretto necessario per operazioni meccanizzate, quasi robotizzate.

Un ricordo i convogli stipati, presi d'assalto in coincidenza con fiere e mercati nella vicina città. Ora automotrici comode, confortevoli se i vandali non le danneggiano. Un ricordo le stradine interpoderali così fangose da restarci i buoi assieme al loro traino. Ora asfalto ovunque per un agevole transito delle auto, che i nuovi pali di capezzagna dei filari. Almeno una per famiglia. Si lavora e si viaggia meglio, nel benessere. Infatti.

Ma in un florido comune delle Langhe, Ferrovie e Contadini scesi in guerra. Accade a Neive (leggasi, patria di grandissimi vini), fermata metropolitana della linea Asti-Alba. Chi sale in treno non può munirsi di biglietto di viaggio. Non può perché non se ne trovano in vendita, se ne ignora il motivo, la causa. Egli allora dichiara al controllore il proprio disagio e questi, di regola, glielo sanziona facendogli pagare il prezzo del biglietto gravato dalla tassa di Lire cinquemila che presto saranno due euri e mezzo.

Ebbene. Il controsenso non piace per nulla al contadino, non solo a lui. Proteste, testimonianze: tutto vano. Altro che servizio sociale. E' accaduto che una vecchina, sentitasi contestare l'infrazione ed era la prima volta e le pareva un'onta, nello sborsare la multa svenne, dolore e vergogna. Dovettero farlo i sali, rincuorarla col fernet. Prima che accada che un'altra non riprenda mai più, il ministro troppo occupato in altissimi rebus, Cimoli e i suoi gregari potrebbero risolvere intanto questo, che è da principianti.

L'Ismea: aumenti dello 0,7%

I costi di produzione in ripresa a gennaio dopo una lunga stasi

ROMA. Secondo le rilevazioni dell'Ismea a gennaio l'indice dei prezzi dei mezzi correnti di produzione agricoli ha segnato un aumento dello 0,7% nei confronti di dicembre, attestandosi a quota 107,2 (base 1995=100). La ripresa dell'indice, giunta dopo un prolungato periodo di calma, ha riguardato in particolare le imprese zootecniche che hanno visto aumentare i costi di produzione dell'1,6%, a fronte di una crescita più moderata per le aziende di coltivazione, risultato nell'ordine dello 0,4 per cento. A spingere l'alto l'indice ismea di gennaio sono stati i prodotti energetici e in particolare i carburanti, che hanno registrato un rincaro del 3,7% base mensile. Un aumento consistente si segnala inoltre per gli animali d'allevamento (+10% circa), con forti spinte dal comparto suino, con una crescita dello 0,7% del costo dei mangimi.

NOTIZIE dalle AZIENDE

Fon Wan Giuliani Eleuthero Migliora concentrazione e riduce lo stress

Stanchezza mentale, difficoltà di concentrazione, ridotta capacità mnemonica.
Tutti questi segnali rivelano molto spesso una condizione di stress psichico, al quale l'organismo reagisce fisicamente: può alzarsi la pressione arteriosa, aumentare la frequenza cardiaca, il cervello, impegnato a rispondere all'emergenza emotiva, perde la sua piena capacità di elaborare logicamente dati, ricordi, nozioni acquisite e "messe in memoria".
Vittime di questo particolare stress sono spesso gli studenti in procinto di sostenere esami e prove scolastiche impegnative: più si avvicina la fatidica data, più la loro capacità di concentrazione si riduce... Ma non solo, possono esserne colpiti anche gli adulti, quando, per esempio, gli impegni professionali si sovrappongono e si moltiplicano o si alza il livello dello sforzo. La cosiddetta "catena dello stress" ci è ormai nota: la sera si è stanchi e l'idea di dover affrontare gli impegni della giornata seguente non fa altro che procurarci nuova tensione fisica e psicologica.
Come aiutarsi? I prodotti di origine naturale sono oggi una "scelta di campo" che convince sempre di più. Ma è comunque buona norma diffidare dei rimedi naturali di qualità e provenienza non accertata. Un aiuto affidabile ci viene da FON WAN GIULIANI ELEUTHERO, prodotto originale cinese, realizzato sotto il diretto controllo della Giuliani-Karbin, nel rispetto di un'antica ricetta della tradizione cinese e nel rigore delle norme europee di produzione.
Eleuthero sta per Eleutherococcus Senticosus, pianta nota come "adattogeno naturale, capace cioè di agire in armonia con l'organismo, per alleviare la tensione psichica da stress, migliorando così la concentrazione mentale. Anche in Occidente, dopo numerosi studi, ne vengono ormai riconosciute le virtù (basti pensare, ad esempio, che l'Eleutherococco fa parte della dieta di preparazione degli astronauti - che certo non possono permettersi vuoti di lucidità).
L'estratto di Eleutherococco cinese di Fon Wan Giuliani è considerato per qualità e caratteristiche tra i migliori del mondo. Viene coltivato negli altopiani del nord della Cina - in terreni incontaminati non trattati con pesticidi e concimi chimici - e lavorato direttamente in loco escludendo l'uso sia di conservanti che di coloranti artificiali. Contiene anche miele cinese e zucchero integrale di canna, ricchi di oligoelementi e vitamine che svolgono - in associazione all'Eleutherococco - un'azione rinvigorente e tonica.
2 flaconcini al giorno di Fon Wan Giuliani Eleuthero - come dimostra clinico condotto sul prodotto - aiutano a migliorare la risposta dell'organismo allo stress permettendo di ritrovare la giusta vitalità e un adeguato livello di concentrazione. La sua assunzione, al bisogno o in previsione di periodi di intensa attività intellettuale, lo rende quindi un valido supporto nelle situazioni di affaticamento e tensione mentale, senza presentare alcun tipo di interferenza con il sonno.
Si può acquistare in Farmacia la confezione da 2 flaconcini da 10 ml.

Eurocentro, Shopping Center dell'auto

EUROCENTRO
SHOPPING CENTER DELL'AUTO

Nato da solo sei mesi, l'Eurocentro richiama migliaia di visitatori ogni settimana.
Situato in una situazione logistica estremamente interessante, a Moncalieri in Corso Savona, vicinissimo all'ingresso tangenziale, facilmente raggiungibile anche dalle autostrade per Savona e Piacenza (uscita San Paolo), l'Eurocentro è diventato un polo di riferimento per visitatori e appassionati del prodotto "auto".
Negli oltre 60.000 mq. sono presenti esposizioni di auto nuove di marche diverse, KM zero, occasioni e aziendali, oltre a officine di assistenza, magazzini ricambi e uffici commerciali.
Il posto giusto per trovare l'auto giusta.
Eurocentro, Corso Savona 32, Moncalieri, tel. 011.5423928 - aperto dal lunedì a sabato.
Itas Gruppo, dal 1961 auto e servizi.

The Unplugged Internet Service Provider
Venturanet

Ventura S.r.l. opera nel mercato IT (information technology) e offre un servizio di consulenza nel campo della comunicazione digitale.
Ventura dispone di linee ad altissima velocità e apparecchiature d'avanguardia per offrire servizi avanzati basati sulla tecnologia Internet working.
I servizi offerti, indirizzati alle aziende, vengono realizzati collaborando con i clienti e comprendono
- la realizzazione di siti Web, lo studio e realizzazione dei layout di sito e della grafica con l'utilizzo di tecnologie quali HTML, DHTML, PHP-FI e altro, la programmazione di Script e di Javascript CGI, Javascript, ActiveX personalizzati.
- Server personalizzati, Housing e Server Intranet-Extranet, integrati da applicativi e servizi quali DataBase relazionali per la messa on line di cataloghi, news, la distribuzione e aziendali e supporto tra fornitori e clienti esterni.
- la realizzazione di soluzioni per l'e-commerce per la gestione degli ordini, di negozi on line su server sicuri certificati da autorità come "verisign".
- servizi di engineering, testing, editing, translation, graphics, photos, e-mail, promotion, consulting, interactive animation e 3D, filmati e file audio per la trasmissione e streaming.
I servizi offerti dalla Ventura s.r.l. sono rivolti come supporto di media-grande dimensione che hanno la possibilità di potersi concentrare sul proprio "Core Business", senza però tralasciare le realtà aziendali di minori dimensioni che possono usufruire di di qualità a costi contenuti.

Direzione Generale
Via Mezzenile, 9 - 10138 TORINO Tel 011.43.43.324 Fax 011.44.71.054
Sede di Milano
Via Vittor Pisani,22 - 20124 MILANO Tel 02.67.07.73.30 Fax 02.67.02.03.44

http://www.venturanet.it

Premiazione all'Itas Assicurazioni

A metà è stata svolta la premiazione per i collaboratori dell'Itas Gruppo che hanno raggiunto di produzione di polizze RC Auto relative alla vendita di automobili. I premiati, signori Domenico Pellecchia e Aldo Angitano, nella foto, hanno ricevuto il premio nel corso di una simpatica cena nelle mani del sig. Giacomo Trupiano, Amministratore Delegato della Assicurazione.
Itas Gruppo, dal 1961 auto e servizi.

Marvin: new entry ad Avigliana!

In Corso Laghi 84, all'interno del Centro Commerciale Le Torri, su una delle principali arterie di collegamento con la valle Susa, sabato 4 marzo si è inaugurato un nuovo "Marvin Photoservice".
Nel punto vendita pienamente adeguato alla linea Grande Marvin e distinto dalla classica insegna, saranno disponibili a prezzi assolutamente competitivi fotocamere compatte reflex e digitali con i più sofisticati accessori oltre all'ormai mitico servizio sviluppo e stampa "Marvissima".
Sin dalle 9,30 saranno a disposizione stampe a colori di primissima qualità e i migliori modelli di Nikon, Minolta, Canon, Pentax e Fuji insieme con i loro più sofisticati accessori. A partire dalle 17,00 prenderà invece il via la cerimonia di inaugurazione con un ricco rinfresco. È l'occasione migliore per conoscere Alessandro Suppo e signora, i simpatici titolari del nuovo "Marvin Photoservice" che vi aspetta con un servizio impeccabile e prezzi imbattibili.
Per ulteriori informazioni è possibile telefonare direttamente al punto vendita allo .

1000 LIRE MILLE
BANCA D'ITALIA
PASTA
ITALPASTA
Kg. 1
L. 1000
Asciuga tutto
CRAI
Nuovo
2
ESCLUSIVITÀ
CRAI
x 2
L. 1000
Melinda Renetta
MELE
RENETTE
MELINDA
al Kg.
L. 1000
LATTE
PASCOLO D'ORO
1000 mL
BIRRA
d.
L.
al lt. L. 1515
Bruegel
Pilsener
LATTE
P.S. - lt. 1
L.
millelire
TUTTO
A 1000 LIRE!
DALL'8 AL 20 MARZO
TANTI PRODOTTI PER LA TUA SPESA A SOLE 1000 LIRE
CRAI
Fa, per te.
SUPERMERCATI E NEGOZI ALIMENTARI

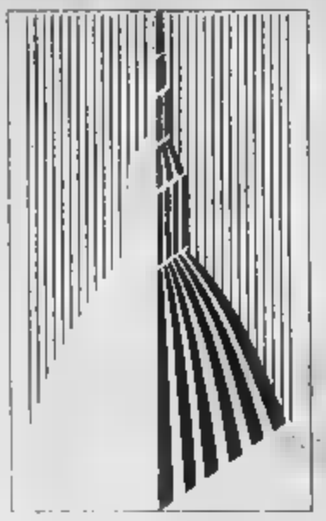

TACCUINO MARZO

Tecnologie innovative Convegno sulla sinterizzazione

Venerdì 17 marzo, a Torino Incontra, dalle 9 alle 13.00 l'Innovation Relay Centre della Camera di commercio di Torino organizza, in collaborazione con l'API, un convegno gratuito sulle caratteristiche tecniche e i vantaggi della "sinterizzazione", una tecnologia che permette di realizzare particolari meccanici finiti con un unico processo produttivo. La "sinterizzazione" viene utilizzata particolarmente nell'industria meccanica, ma la sua diffusione nell'area piemontese è ancora piuttosto limitata: per questo in occasione dell'incontro le imprese interessate potranno confrontarsi con esperti della materia traendo le informazioni utili alle proprie strategie di innovazione tecnologica. Per informazioni e iscrizioni è possibile rivolgersi all'Ufficio Alps Innovation Relay Centre, via S. Francesco da Paola 37, tel. 011 5716320/1, fax 011 5716324, email: alps@to.camcom.it.

Sicurezza sul lavoro Un corso sulla legge 626

Il SEA, Servizio Energia Ambiente dell'Unione delle Camere di commercio piemontesi, ha organizzato con la collaborazione delle Asl 1 e 3 un corso di formazione per datori di lavoro che intendono svolgere direttamente i compiti di responsabile del servizio di prevenzione e protezione ai sensi della legge 626/94 per aziende con meno di 30 addetti. Il corso, che avrà una durata di 16 ore totali, inizierà lunedì marzo e si svolgerà in orario serale dalle ore 19.30 alle 22.30, due volte a settimana. Al termine del corso verrà rilasciato ai partecipanti un attestato di frequenza. Per iscrizioni e ulteriori informazioni è possibile rivolgersi al Servizio Energia Ambiente Unioncamere Piemonte, tel. 011 57160767/8, fax. 011 571651 9. Al SEA si possono richiedere consulenze su rifiuti, acque, inquinamento del suolo, rumore, emissioni in atmosfera e certificazione ambientale.

Assumere ricercatori Ecco tutte le agevolazioni

Per accelerare il processo di integrazione e interscambio di conoscenze tra il mondo della ricerca e quello industriale, sono sempre più numerose le iniziative per favorire l'inserimento di ricercatori nelle aziende. A livello nazionale e comunitario sono previste agevolazioni per incentivare le aziende ad accogliere ricercatori, laureati con formazione specialistica o con esperienze specifiche, che possono contribuire a sviluppare sperimentazioni e progetti di ricerca per migliorare la competitività aziendale. Se ne parlerà a Torino Incontra il 31 marzo nel convegno "Assumere un ricercatore in azienda: agevolazioni nazionali e comunitarie", organizzato dalla Camera di commercio di Torino attraverso lo Sportello APRE e l'ALPS Innovation Relay Centre, per divulgare tutti gli aspetti legati a queste agevolazioni, spesso ancora poco conosciute. Per informazioni: Ufficio APRE-IRC, Camera di commercio di Torino, tel. 011 5716321/2, email: alps@to.camcom.it

Borsa Transalpina Rinnovate le cariche

Sono state rinnovate le cariche sociali della Borsa Transalpina, creata due anni fa con il gemellaggio del C.O.M.I.G di Lione e dalla Associazione Granaria e della Alimentazione di Torino, per valorizzare gli scambi mercantili dei prodotti agricoli tra Rhône-Alpes e Piemonte. Per il biennio 2000-2001 è stato nominato, Presidente della Borsa Transalpina, Jacques Billon; completano il Consiglio Direttivo: il Vicepresidente Aldo Valenta, il Segretario Gil Rolfy, i Tesorieri Xavier Bernard e Silvano Barbero, il Consigliere Gioachino Borello. Il Presidente uscente, Gaetano Balloni, quale fondatore della Transalpina, è stato nominato Onorario. La 3ª Giornata della Borsa Transalpina è stata fissata per il 9 giugno 2000 presso il Borgo Medioevale nel Parco del Valentino a Torino. Per informazioni: Camera di commercio, Borsa Merci, tel. 011 5716740.

Camera di commercio, nuova sede legale

Dal 13 marzo a Palazzo Birago, in via Carlo Alberto 16

Quarto ed ultimo trasferimento per la Camera di commercio di Torino che da lunedì marzo sposta gli uffici dell'amministrazione e la sede legale nello storico Palazzo Birago in via Carlo Alberto 16. Si conclude così il trasloco degli uffici camerali avviato lo scorso anno, per svuotare l'edificio di via San Francesco da Paola 24 che verrà sottoposto agli interventi necessari per adeguarlo alle norme di sicurezza introdotte dalla legge 626 e successivamente riutilizzato per gli uffici al pubblico. Per gli utenti della Camera di commercio di Torino si aggiunge, dunque, un nuovo punto di riferimento: a questo nuovo indirizzo, infatti, si potranno rivolgere le imprese, le istituzioni, i consumatori e i mezzi di informazione per contattare i vertici amministrativi (Presidenza, Giunta e Consiglio) e per presentare istanze alla Camera Arbitrale e al Servizio di conciliazione, servizi attivi nella composizione di liti tra imprese o tra imprese e consumatori. In via Carlo Alberto 16, inoltre, si potranno anche chiedere informazioni e acquistare pubblicazioni presso l'Ufficio Relazioni con il pubblico, mettersi in contatto con l'Ufficio Stampa e con tutta l'amministrazione (Reparti Provveditorato, Ragioneria e Personale). Gli orari degli uffici restano invariati: dal lunedì al giovedì dalle ore 9.00 alle 12.15 e il venerdì dalle ore 9.00 alle 12.15.

Al nuovo indirizzo sono stati trasferiti la Presidenza, la Giunta il Consiglio, la Camera arbitrale, la Conciliazione, Relazioni col pubblico e l'amministrazione.

Cambiano, invece, i numeri di telefono interni da comporre dopo lo 011 571: l'Ufficio relazioni con il pubblico risponderà al 6506/08; la Camera Arbitrale del Piemonte al 6551/2, il Servizio di conciliazione al 6553; l'Ufficio Stampa al 6655; la Segreteria di Presidenza e Direzione al 6511/2; il Provveditorato al 6537 e la Ragioneria al 6583/4.

Il nobile palazzo settecentesco, appartenente al conte Birago di Borgaro, fu progettato da Filippo Juvarra, chiamato a Torino da Vittorio Amedeo II per contribuire, con le sue opere di architettura, ad esaltare il potere e a celebrare il notoriato a livello europeo della casa regnante. L'ingresso ha una dimensione contenuta che nasconde però un ampio cortile, con fontana e statua, una volta usato per le carrozze e, sulla sinistra, un ampio scalone con gradini di marmo che portano al piano nobile. La facciata è un esempio architettonico della fantasia compositiva dello Juvarra, contenuta nelle regole richieste dalla necessaria unitarietà della forma urbana: la fantasia si esprime particolarmente nel portale d'ingresso e nell'elaborato cornicione a coronamento dell'intera facciata. I Birago rappresentarono una delle più note casate di Francia e d'Italia: dopo cinque secoli di vita lombarda, nel Cinquecento il ramo principale dei Birago lasciò il paese d'origine e si trasferì in Francia e in Piemonte». L'iniziatore del palazzo di Via Carlo Alberto nel 1716 fu Augusto Renato, uomo di grande probità e dotato di iniziativa; all'estrosità e alla capacità gestionale dei Birago si deve anche l'avventura manifatturiera di Vische, nel cui castello videro la luce le porcellane dette appunto di Vische con esperimenti e studi. La passione dei Birago per l'architettura culmina nell'Ottocento torinese con l'acquisto del gran parco collinare detto oggi Villa Genero e con la costruzione dei due grandi palazzi di Via Vanchiglia. La nuova sede camerale nel palazzo storico è definitiva e rimarrà invariata anche quando tutti gli uffici al pubblico attualmente al Lingotto, in via Cavour 17 e in via San Francesco da Paola 37, torneranno nel Palazzo Affari di via San Francesco da Paola 24, una volta terminati gli interventi di ristrutturazione.

Ricordiamo ancora una volta queste tre sedi, in cui a partire da maggio dell'anno sono stati trasferiti gli uffici camerali: il Lingotto, in via Nizza 626/57, entrata "I Portici", si trovano il Registro Imprese, l'Albo Imprese Artigiane e gli Albi Tecnologici; in via Cavour 17 a Palazzo Bolaffi vi sono i Reparti Commercio Interno, Albi Regionali e Trasparenza del mercato; in via San Francesco da Paola 37 si trovano i reparti Commercio Estero, Integrazione europea, Interventi per le imprese, Promozione e l'Euro Info Centre. Ulteriori informazioni sui trasferimenti e le nuove sedi sono disponibili sul sito Internet della Camera di commercio di Torino all'indirizzo www.to.camcom.it.

In provincia di Torino il saldo è positivo, ma crescono anche le difficoltà di sopravvivenza

Dati 1999: in crescita le nuove aziende

Il 29 febbraio l'Unioncamere Italiana, in collaborazione con Infocamere, ha diffuso i dati "Movimprese" sulla natalità e mortalità delle imprese italiane nel corso del 1999.

Dai dati nazionali emerge un tasso di sviluppo (dato dal rapporto fra la differenza delle imprese iscritte e cessate e il numero di imprese presenti sul territorio, fatto pari a 100) pari al 2,06%. Anche la provincia di Torino va in questa direzione: nel corso del 1999 le iscrizioni sono state 15.851 e le cessazioni 13.178, con un saldo positivo di 2.495 unità. Sul territorio provinciale operano 192.817 imprese contro le 189.959 registrate nel 1998.

Il tasso di sviluppo delle imprese torinesi risulta del +1,4%, leggermente migliore rispetto a quella piemontese (+1,38%), ma peggiore rispetto a quello nazionale. Dai dati si può infatti riscontrare un tasso di mortalità (calcolato dal raffronto fra le imprese cessate e il totale delle imprese operative, posto uguale a 100) decisamente più elevato di quello italiano: il 6,8% contro il 5,5%, mentre il tasso di natalità risulta del 8,2% contro l'8% del Piemonte e il 7,6% nazionale. Esiste quindi una maggiore difficoltà per le imprese torinesi a sopravvivere, determinata probabilmente dalla congiuntura sfavorevole che ha caratterizzato l'ultimo anno e mezzo. Solo il comparto delle costruzioni ha evidenziato un saldo positivo fra iscritte e cancellate (+948), mentre continua la crisi del commercio (-908) e, primo risultato negativo del settore nell'ultimo quinquennio, risultano in difficoltà i servizi alle imprese (-288).

Dunque, a livello locale il saldo è positivo, ma appare necessario promuovere ancora di più la nascita di nuove imprese. A questo proposito, l'Ufficio Assistenza e formazione alle imprese della Camera di commercio di Torino segnala alcune leggi per agevolazioni finanziarie. Innanzitutto la legge regionale 22/97, che si rivolge a soggetti residenti in Piemonte da almeno 24 mesi e appartenenti a determinate categorie (essenzialmente giovani fino a 35 anni e donne), che decidono di costituire una nuova impresa in qualsiasi settore di attività: il finanziamento è dato da un contributo a fondo perduto del 50% sulle spese di costituzione e amministrative e da un finanziamento a tasso agevolato fino ad un massimo di 200 milioni sulle spese per rinnovo locali e acquisto di beni strumentali.

Per le imprese artigiane vi è invece una seconda legge regionale, la 21/97, che prevede un finanziamento a tasso agevolato sui beni necessari all'avvio dell'attività quali macchinari, impianti, attrezzature, arredi ecc.

A livello nazionale c'è la legge 44/86 rivolta alle società di nuova costituzione, composte da giovani di età compresa tra 18 e 35 anni e operanti nel settore della produzione di beni o di servizi alle imprese. Il finanziamento consiste in un prestito a tasso agevolato sulle spese di inizio attività (terreni, fabbricati, macchinari, impianti, attrezzature) e un contributo a fondo perduto fino a milioni sulle spese di gestione dei primi tre anni. Infine, è da ricordare la legge 215/92 sull'imprenditoria femminile, che prevede contributi a fondo perduto per imprese a conduzione prevalentemente femminile che investono in beni strumentali. Attualmente la legge non è operativa ma dovrebbe essere riattivata entro la fine dell'anno.

di per 33 alberghi di Torino e provincia

E' stato assegnato il «Marchio di qualità per le imprese alberghiere» a 33 hotel di Torino e provincia. Il progetto «Quality Hotels» è stato creato nel 1997 da Unioncamere Piemonte e Isnart (Istituto Nazionale Ricerche Turistiche) per realizzare un marchio di qualità, uniforme e riconoscibile a livello nazionale e internazionale, promosso localmente dalle singole Camere di commercio. Questi gli hotel di Torino premiati: Hotel Chelsea, Conte Biancamano, Le Petit Hotel, Royal, Venezia, Jolly Hotel Ambasciatori, Holiday Inn Turin Centre, Lutor, Jolly Hotel Principi di Piemonte, Albergo Boston, Hotel Genova e Stazione, Lancaster, Astor, Crimea, Genio, City Hotel, Victoria, Sitea. Nella provincia, Ivrea, hanno ottenuto il riconoscimento Fratelinos a Pinerolo, Monumento in località Salsasera, Napoleonia Sura, Splendid Hotel Park, Hotel Gran Bosco, La Torre a Capricorno di Sauze d'Oulx, Locanda La Posta di Cavour, Albergo La Negritella e Hotel Ca' Fiore di Bardonecchia, La Villa di Ivrea, Pacific e Atlantic di Borgaro, Interporto di Rivalta, Residence del Lago di Candia.
Ai 33 esercizi sono stati consegnati i diplomi che ne attestano la qualità, la vetrofanie, il decalogo per il mantenimento del marchio, che potrà essere confermato con successive verifiche periodiche, e la scheda di controllo sulla soddisfazione dei clienti. I nomi degli alberghi selezionati verranno pubblicati sulla «Guida degli alberghi raccomandati dal sistema camerale» e diffusi dal Bit di Milano e dall'Itb di Berlino. L'adesione al progetto è volontaria e il Marchio viene concesso secondo criteri obiettivi e trasparenti; inoltre è a costo zero per gli alberghi, ha una durata annuale ed è confermabile se perdurano i requisiti necessari e revocabile in assenza degli stessi.

UN CONVEGNO IL 21 MARZO

I cibi transgenici

Il Laboratorio Chimico Camera Commercio Torino, grazie ad un finanziamento dell'ente camerale di cui è azienda speciale, è ora in grado di svolgere analisi per determinare la presenza negli alimenti di organismi geneticamente modificati (Ogm), ovvero di organismi il cui Dna è stato modificato attraverso l'inserimento di un gene estraneo. La tecnica Pcr (Polymerase Chain Reaction), utilizzata dal Laboratorio e prevista dal metodo ufficiale del ministero della Sanità, permette, infatti, di rilevare quantità di Dna geneticamente modificato anche inferiori allo 0,1%. I recenti sviluppi della normativa riguardante gli Ogm implicano, infatti, il ricorso a tecniche analitiche adeguate. L'accordo mondiale sul commercio dei prodotti transgenici, raggiunto a Montreal lo scorso 31 gennaio, definisce l'obbligo, per i principali Paesi esportatori di prodotti transgenici, di indicare la «possibile presenza» di organismi geneticamente modificati nelle partite destinate all'esportazione. Il Regolamento europeo (CE 49/2000), che entrerà in vigore il prossimo aprile, obbliga ad indicare in etichetta la presenza di Ogm se in proporzione superiore all'1% dei singoli ingredienti, o anche in quantità inferiori qualora il produttore non sia in grado di dimostrare che la loro presenza è accidentale. In Italia, il Dpr 128/99 vieta, inoltre, l'inserimento di Ogm negli alimenti destinati a lattanti e bambini (fino a 3 anni).

Il Laboratorio Chimico della Camera di commercio di Torino, azienda speciale di questa, di lucro che per statuto rappresenta la sintesi degli interessi delle categorie economiche e dei consumatori, non svolge alcun ruolo sanzionatorio, ma opera esclusivamente al servizio dei propri committenti, garantendo risultati affidabili e imparziali. L'obiettivo del Laboratorio è, infatti, quello di fornire a imprese e consumatori servizi altamente qualificati; in quest'ottica, il servizio di analisi per l'individuazione di Ogm negli alimenti è a disposizione di produttori e consumatori che intendano verificare, rispettivamente, le materie prime che utilizzano nel processo produttivo e gli alimenti di cui si nutrono.

Proprio sulle sofisticazioni alimentari e i cibi transgenici, la Camera di commercio di Torino, con la collaborazione del Laboratorio Chimico, organizza per il prossimo 21 marzo un convegno su «La igienica e la qualità degli alimenti: garanzie per i consumatori e valorizzazione dell'agricoltura di qualità». L'incontro, nell'ambito delle iniziative camerali in materia di trasparenza del mercato e di tutela dei consumatori, si terrà al Centro Congressi Torino Incontra e si articolerà in tre distinti seminari, impegnando l'intera giornata. Adesioni: Ufficio Affari legali 011 5716972 e-mail: tutela.consum@to.camcom.it

CAMERA DI COMMERCIO INDUSTRIA ARTIGIANATO E AGRICOLTURA DI TORINO

INDIRIZZI

Sede: via Carlo Alberto 16 - 10123 Torino
Telefono 011 57161 - Fax 011 5716516 - www.to.camcom.it email:info@to.camcom.it
Registro Imprese, Imprese Artigiane, Tecnologici: via Nizza 262/57 (Lingotto).
Reparti e Albi, Albi regionali, Trasparenza del mercato: via Cavour 17.
Reparti Commercio Estero, Integrazione europea, per le imprese, Promozione, Euro Info Centre: via San Francesco da Paola 37.
Orari di apertura al pubblico
lunedì giovedì: 9,00-12,15; 14,30-15,45; venerdì: 9,00-12,15
Il Registro delle imprese riapre anche il martedì pomeriggio

UFFICI DECENTRATI
Orari di apertura al pubblico:
dal lunedì al venerdì: 9,00-12,30; il martedì e il giovedì: 14,30-15,45
IVREA Via Jervis 2 - Tel. 011 5714200 - Fax 011 5714205
Via Cavour 50 - Tel. 011 5714600 - Fax 011 5714605
Viale Martiri 1 - Tel. 011 5714300; Fax 011 5714305
SETTIMO T. Via Verdi 1 - Tel. 011 5714500 - Fax 011 5714505
Corso Trieste 15 - Tel. 011 5714400 - Fax 011 5714405

CENTRO TORINO via Nino Costa 8 - 10123 Torino - Tel. 011 5576800 - Fax 011 5576809 - Sede Legale e uffici: via S. Francesco da Paola 28 - 10123 Torino - Tel. 011 5576810 - Fax 011 5576811 - www.torinoincontra.org

CAMERA via Ventimiglia 165 - 10127 Torino - Tel. 011 66700111 - Fax 011 6700100 - www.lab-to.camcom.it - Laboratorio di Compatibilità Elettromagnetica, Trento 13, 10129 Torino

ESTERO CAMERE COMMERCIO PIEMONTESI via Ventimiglia 165 - 10127 Torino - Tel. 011 6700511 - Fax 011 6965456 - www.centroestero.org

PIEMONTE via Cavour 17 - 10123 Torino - Tel. 011 5119160 - Fax 011 5119144 - www.pie.camcom.it - **Servizio Energia Ambiente** via Pomba 23 - 10123 Torino - Tel. 011 5716076/7/8 - Fax 011 5716519 - **Ufficio di Bruxelles** Rue de l'Industrie 22/24 - 1040 Bruxelles - Tel. 0032 2 5500250 - Fax 0032 2 5500259

Al [illegible]to Felice di Genova è il grande giorno di «Faber, omaggio agli ultimi», il tributo a De Andrè di 27 artisti che canteranno le sue canzoni. Partecipano fra gli altri Celentano, Battisto, Bennato, Jannacci. Presenta Fabio Fazio.

SOCIETA' CULTURA SPETTACOLI

«BURT LANCASTER ERA BISESSUALE»

Burt Lancaster, uno dei miti maschili del cinema [illegible], era bisessuale. Secondo il *Sunday Times* [illegible] alcune carte segrete dell'Fbi si ricava senza ombra di dubbio che l'attore partecipò a un'orgia omosessuale con Rock Hudson.

ANNO 134 NUMERO 70 17

LA STAMPA

DOMENICA 12 MARZO 2000

Viaggio nel Paese della cocaina: un inferno di violenza e miseria che aspetta il lavacro liberatorio

La strada di una città della Colombia: nel manifesto l'immagine di Gabriel Garcia Márquez (foto D. [illegible] Marco)

Quel che resta della COLOMBIA

Qui lo Stato non c'è. O meglio, ne esistono tanti senza alcun potere: quello ufficiale, che non governa, quelli della guerriglia, dei narcos, dei gringos

Augusto [illegible]

LA scaletta del [illegible] della tv colombiana [illegible] del [illegible] è quella di sempre. La vedi a Medellin, a Cartagena, a Santa Marta e a Mitú, [illegible] bia mai. Si [illegible] con un servizio su un'operazione notturna condotta dall'esercito contro guerriglia e narcotrafficanti ribattezzata Desert Storm. Un nome preso in prestito dalla storia recente degli ameri[illegible] pardon dei gringos. Poi si parla degli scontri ormai quotidiani a Cali. Quindi di una donna che si è trasformata in un mezzo di trasporto: si è rifatta [illegible] e sedere [illegible] la cocaina al posto del silicone. L'hanno beccata all'aeroporto. E, infine, una notizia meno consueta delle altre, racconta [illegible] un'altra *mujer* che, per superare i controlli della prigione e consegnare una pistola all'*hombre* detenuto da mesi, se l'è infilata nel retto. Una prova d'amore che gli [illegible] costata trenta giorni d'ospedale.

La Colombia è questo telegiornale. E' un paese, un'area geografica [illegible] non [illegible] e. Lì [illegible] Stato non c'è. O meglio [illegible] tanti senza alcuna potestà. C'è quello della guerriglia, nato dai partiti della sinistra che qui in Colombia per convenzione sono [illegible] tenuti fuori dal potere: controlla le campagne e la Sierra, ma non può mettere piede nelle città. Esiste da quarant'anni come una vera istituzione e ricorda il colonnello Aureliano Buendía di Gabriel Garcia Márquez: «Promosse [illegible] sollevazioni armate e le perse [illegible]. Una guerriglia fatta di estorsioni, rapimenti, riscatti, condotta da eroi e da banditos. Strana quanto ambigua. Non [illegible]vinse neppure il povero Che, che invece di venire da queste parti preferì morire in Bolivia.

C'è lo Stato dei narcotrafficanti divisi [illegible] in guerra tra loro dalla morte del capo dei boss Pablo Escobar. Anche loro sono stati colonizzati da nuovi boss più crudeli, venuti da fuori, i messicani, noti per quei mille cadaveri ritrovati [illegible] [illegible] cimitero segreto lassù nel New Mexico. Lo Stato dei trafficanti, per sopravvivere, si è conquistato un buon rapporto con la guerriglia offrendo denaro e mezzi in cambio della protezione a campi [illegible] coca e oppio. E in parte il patto ha funzio[illegible]to: i 50 mila 900 ettari coltivati a coca, nel '95, sono saliti a 122.500 nel '99. Ma oggi paradossalm[illegible] anche i trafficanti [illegible] la passano male. Una volta, ai tempi di Escobar, molta gente viveva nella loro ombra. «Pablo - [illegible] [illegible] Luz nata 23 anni fa a Medellín - ha finanziato la metropolitana della nostra città e ha regalato trecento case ai nullatenenti del suo quartiere». Appunto, barrio Escobar. Ora l'indotto della cocaina non esiste più perché pure i trafficanti hanno paura: i più non sfoggiano né oro né macchine né appartamenti per non essere rapiti o, peggio, uccisi. Quelli che non resistono alla tentazione se [illegible] stanno chiusi da mane e [illegible] nelle loro ville fortificate, magari in un'isoletta davanti a Santa [illegible] [illegible] un certo Cardoso, «politico» di [illegible] «trafficante» di fama.

Ancora un altro Stato, quello vero, che non governa ma [illegible] costruito intorno quel terribile folklore che negli ultimi trent'anni i peggiori regimi del [illegible]d America hanno reso famoso: un esercito sempre [illegible] odore [illegible] golpismo, le squadracce [illegible] paramilitari, una polizia corrotta. In ultimo i gring[illegible] che ovviamente sono qui per difendere gli «interessi americani». Una formuletta arcinota in tutto il mondo che da queste parti si traduce in petrolio, oro, smeraldi. Per aiutare un Paese che dista meno di due ore da Miami il governo di Washington ha messo sul piatto il «Colombia Plan», aiuti per 1400 milioni [illegible] dollari. Tanti soldi da allarmare Perú ed Equador: i vicini hanno paura che [illegible] e guerriglia, cacciati dalla Colombia, emigrino [illegible] loro.

Sarà. Sono decenni che questo Paese aspetta un lavacro liberatore, le cose peggiorano ma il punto di rottura non arriva mai. E intanto in mezzo a questo Medioevo del Duemila governato da parodie di presidenti, piccoli signori della guerra, piccoli boss, si moltiplicano i drammi della gente comune. L'indio cacciato [illegible] guerriglia che si rifugia senza lavoro e senza *plata*, cioè senza soldi, nelle aree metropolitane (nell'ultimo anno [illegible] mila colombiani hanno lasciato le loro case). Il cittadino che per andare da Cali [illegible] Medellín, da Cartagena [illegible] Bogotá deve [illegible] l'aereo per [illegible] essere rapito e rapinato. Quale economia può sopravvivere se neppure le comunicazioni sono garantite? Nessuna, per cui in Colombia nell'ultimo anno tutto è precipita[illegible]: la gente è più povera e ha più paura. Chi può scappa. [illegible] moltidudine [illegible] pe[illegible] è in coda ogni mattina davanti all'ambasciata [illegible] di Bogotá. Per avere [illegible] visto ci vogliono sei mesi. E di questa situazione insostenibile fanno le spese i poveri, i deboli, gli inermi. Le *mujeres* qui partoriscono un figlio tra i 16 e i 18 anni e tra i 18 e i 20 [illegible] hanno più *hombre* [illegible] marito. Manca [illegible] lavoro e tra la gente comune non girano più i soldi della droga. E nella disperazione ci sono i drammi dei rapimenti (un colombiano su sei ha un parente che li ha vissuti), degli assassini sulle strade per latrocini [illegible] futili motivi.

La violenza fa parte della cultu[illegible] di questo Paese. Neppure [illegible] religione ne [illegible] rimasta indenne ai tempi dell'Inquisizione, lo sanno bene gli ebrei di Medellín. [illegible] lo sanno anche gli italiani che ogni settimana partono con un charter da Milano per arrivare direttamente a Cartagena.

Lì chiamano i dannati della coca. Fuori dell'aeroporto li attendono i soliti caffi. Li adescano [illegible] la tradizionale frase di rito: «Farina bonita». Loro ci stanno perché qui la coca costa 20 mila lire il grammo e [illegible] maggior parte è arrivata in Colombia per quello. Addirittura qualcuno si è [illegible]: ha aperto un ristorante e una pizzeria, ma in realtà, per dirla con lo slang del posto, organizza il «negozio», cioè spedizioni di cocaina. Ogni tanto c'è chi viene estradato, come Giuseppe non più di un mese fa. Subito dopo però ne arriva un altro che ne prende il posto. Sempre su quel charter da Milano, sempre nella felice Cartagena dove non ci sono banditos [illegible] si rischia di meno. Oppure in quel porto franco che è l'isola di San Andres, a un'ora di volo dalla costa colombiana.

Stanno lì, a «tirare la farina» su per il naso, e non si accorgono [illegible] niente. Non lanciano neppure un'occhiata alla [illegible] dove Gabriel García Márquez ha scritto *Cent'anni di solitudine*, che pure sta a due passi da piazza Santo Domingo. Né si accorgono che proprio lì davanti, all'Hotel Santa Marta, Mick Jagger, il leader dei Rolling Stones, ha trascorso l'ultimo mese.

Qui la gente ha altro per la testa. Ha i [illegible] drammi [illegible] [illegible] solitudine di chi non ha scampo. Anche l'*Economist*, l'autorevole periodico americano, si è chiesto se vale la pena di combattere la cocaina gettando miliardi in aiuti militari e finanziari da queste parti. Un dubbio che non nasce per caso: quaggiù è difficile capire chi sono i buoni e i cattivi. In questa atmosfera infernale in cui la vita di [illegible] uomo vale [illegible] di un soldo bucato, spesso non si [illegible]prende dove sta il bene e dove il male, è arduo individuare chi ha ragione. Il traffico di [illegible] nasce perché non c'è lavoro, la guerriglia perché non c'è uno Stato legittima[illegible]. Sicuramente la conseguenza è peggiore della causa, ma se non si risolve quest'ultima di certo non se ne viene a capo.

Così ha più che un motivo il popolo (l'ira che insorge per difendere il proprio territorio sacro, il Penon de Los Muertos, nel Nord-Est della Colombia, dall'appetito delle compagnie petrolifere colombiane e americane, ma non bisogna meravigliarsi se il problema non è sentito in un Paese che ha fame, in cui 150 dollari al mese sono considerati un salario da fortunati. Né ci si deve scandalizzare se da queste parti resiste il mito del capo del cartello di Medellín, di Pablo Escobar, se molta gente di ogni estrazione si lascia andare al lamento, «quando c'era lui». Almeno [illegible] quei tempi qualcuno sapeva [illegible] chi rivolgersi, a chi chiedere, da chi ottene[illegible].

E' una sorta di patologia delle coscienze, in un mondo senza coscienza. Un mito fasullo che serve a lenire [illegible] disperazione. La gente pensa [illegible] quei tempi come balla [illegible] sera la salsa e [illegible] merengue per dimenticare il presente. Un presente che torna, inesorabilmente, [illegible] mattino dopo. La verità è che chi nasce oggi [illegible] Colombia, [illegible] già vecchio. Le *mujeres* che diventano madri da adolescenti e gli *hombre* che [illegible] prima del tempo. L'unico modo per sopravvivere [illegible] «un patto onesto con la solitudine», come insegna il vecchio Márquez. Aspettando quel botto, quel lavacro liberatorio che forse non arriverà mai.

Un maniaco a Perpignan uccide ragazze [illegible] le mutila come nelle tele del pittore

Il serial killer che copia Dalí

Mario Baudino

UN killer misterioso e inaffarrabile ispirato da Salvador Dalí, il [illegible] Surrealismo che ci ha dato opere bizzarre, crudeli, provocazioni sessuali d'ogni genere e ghigni anatomici sui corpi? A Perpignan, nella Catalogna francese, ci [illegible] pensando molto seriamente, da tempo. [illegible] solo negli ultimi giorni la notizia ha cominciato a girare il mondo. E' sbarcata in America su *Vanity Fair*, e promette di diventare una di quelle storie planetarie dove il confine tra realtà e immaginazione si fa di volta in volta più labile.

I fatti [illegible] semplici, nella loro crudezza: tre ragazze [illegible] state orribilmente assassinate: si chiamavano Tatiana Andújar, Mokhtaria Chaïb e Marie-Hélène Gonzalez. La prima, studentessa, scomparve misteriosamente nel '95, dalle parti della stazione. La seconda, che era algerina e studiava all'Università, sparì sempre nella stessa zona mentre tornava al Campus dopo una serata in casa del suo ragazzo. Il corpo venne rinvenuto [illegible] mutilato al cimitero di Perpignan, nei giorni del Natale '97. La terza, che lavorava in una macelleria ad Angles-sur-Mère, pochi chilometri [illegible] Sud, fu trovata dissezionata lungo l'autostrada per Barcellona, nel giugno '98. Dà allora non c'è un colpevole. Era stato arrestato [illegible] personaggio molto sospetto, ex medico mezzo matto, ma il terzo omicidio [illegible] mentre lui era in prigione.

La faccenda a noi italiani ricorda il caso Pacciani: [illegible] «mostro di Firenze» dipingeva (male) [illegible] modificava quadri altrui, trasformando il tutto in indizi a suo carico. A Perpignan, invece, l'accusato numero uno [illegible] [illegible] grande artista, appunto Salvador [illegible]. Fu lui a eleggere «centro del mondo» la stazione cittadina, il 27 agosto 1965. A farne un piccolo mito artistico. E fu lui a dipingere una tela [illegible] essa dedicata, dove non ci sono corpi scomposti e spezzettati, ma una coppia intenta a una copula sodomitica. Troppo poco per un serial killer? No, pare abbiano risposto gli inquirenti f[illegible]. Per capire la psicologia della persona cui stanno dando la caccia avrebbero chiamato come consiglieri anche autorevoli storici dell'arte.

L'unica cosa certa è che il Maestro non può aver agito [illegible] persona, perché è scomparso nell'89. Tutto il resto è possibile. Anche, naturalmente, che i solerti investigatori stiano perdendo il loro tempo specchiandosi nel glamour internazionale delle riviste patinate.

www.onbanca.it

ONBanca

Gruppo Bancario Banca Popolare Commercio e [illegible]

Numero Verde

800-101 101

UN LIBRO AL GIORNO

Il diavolo fa le pentole e i conti in banca

Guido Davico Bonino

E' [illegible] queste settimane un gran dibattere intorno al Diavolo che trova da un lato gli storici piuttosto pacatamente rassegnati, [illegible] addirittura indifferenti, nel constatare la scomparsa del medesimo dalla cosiddetta coscienza collettiva del nostro tempo, dall'altro teologi ed esorci[illegible] assai «scafati» gli uni e gli altri sul terre[illegible] rispettivo della te[illegible] e della prassi, umiliati e offesi dall'eccessivo silenzio delle gerarchie ecclesiali sulla persistente, anzi preoccupante, presenza del Maligno [illegible] solo tra le minoranze degli indemoniati ed ossessi, ma anche nell'indistinta maggioranza innocua e silente.

Con cartesiana, tutta francese ironia sovviene al dibattito Georges Minois, [illegible] cui già conoscevamo una spiritosa (si fa per dire) *Piccola storia dell'inferno*, con una altrettanto distaccata e pungente *Piccola storia del diavolo*. In sei agili capito[illegible], in cui erudizione e intelligenza vanno di pari passo, Minois ci ragguaglia sulla persistente azione esercitata dal Principe delle Tenebre, sull'immaginario collettivo del tempo dei miti agonici egizio-babilonesi (2000 a. C. all'incirca) ad oggi: il che, per intanto, fissa perentoriamente l'anagrafe diabolica: qualcosa come quattromila anni [illegible] vita, gagliardamente ben portati.

Minois, e noi con lui, ha naturalmente le sue età preferite. Intanto, l'epoca neotestamentaria, [illegible] cui quel provocatore di Belzebùb (alias demonio, Satana, diavolo, bestia, drago) se la prende ben 188 volte

Georges Minois
Piccola storia [illegible] diavolo
Il Mulino
124 pagine, 18mila lire

con Gesù Cristo, sino alle celebri tre tentazioni del deserto. Poi c'è la grande stagione medievale, in cui il diavolo scorrazza praticamente dappertutto, dalle colonne vertiginosamente alte degli anacoreti del deserto, alle labirintiche foreste degli eremiti cavernicoli e vegetariani, dalle sacre rappresentazioni borghigiane, dove i villici che lo impersonano sono felici di poter sbevazzare [illegible] piacimento (tanto lui [illegible] ubriaco da copione) agli affreschi e ai mosaici (ricordate quello di Sant'Apollinare Nuovo a Ravenna?), dove lui è bello, circonfuso di luce, in una sua mise alla Valentino color blu notte.

Siamo [illegible] un passo dal pangermanico Dottor Faustus e dallo spagnolo (di Siviglia) Don Giovanni, che col diavolo vengono a quei risibili patti che sappiamo, pena la finale e catartica dannazione nel fuoco «pennace». Ma nel Grand Siècle francese, altra età diletta dal Minois, è tutto uno sculetare e anche[illegible]ggiare blasfemo [illegible] monache, [illegible] quelle agitose [illegible] Loudon, capitanate dalla trentenne, e un tantino calorica, badessa Jeanne des Anges, che non ci voleva Aldous Huxley a capire che l'uffava: [illegible] bravo abate d'Aubignac, esperto dei molto più sofisticati infingimenti della letteratura, aveva già capito, e riferito al Re Sole, che tutto era impostura, detestazione e sacrilegio».

Eppure, per tutto il secolo appena giubilato nell'America postpuritana (e fessa) non hanno fatto altro che proliferare, ad esclusivo vantaggio del conto in banca di chi le fondava, sette e Chiese diaboliche. La faccia di uno di questi fondatori ce la ricordiamo bene: si chiamava Charles Manson, e ricordiamo anche quel «pigs» (porci) imbrattato di sangue [illegible] [illegible] parete: il sangue di un'attrice giovane, bella e innocente, Sharon Tate (1969).

LA STAMPA Quotidiano fondato nel 1867

Direttore responsabile Marcello Sorgi
Condirettore Gianni Riotta
Vicedirettori Vittorio Sabadin, Carlo Rastasin
Redattori capo centrali Bellato, Enrico Singer
Capo della redazione Federico Geremicca
Capo della redazione milanese Ugo Bertone
Art director Cynthia Sgarallino

EDITRICE LA STAMPA SPA
Presidente Giovanni Agnelli
Amministratore delegato e direttore generale Paolo Paloschi
Amministratori Francesco Paolo Alberto Nicolello Marcello Sorgi

REDAZIONE, AMMINISTRAZIONE E TIPOGRAFIA via Marenco 32 - 10126 Torino, tel. 011/6568111
STAMPA IN FACSIMILE
La Stampa, via G. Verna 84, Torino; Nuova SAIGE spa, via della Ghiaiata 11, Milano; Telle srl, via Carlo Peranzi 130, Roma; L'Unione Sarda spa, viale Elmas, Cagliari; spa, Quinto Strada 29, Catania; Nord Retail, 15 21 Rue du Calvr, Roubaix (Fr)

© 2000 Editrice La Stampa S.p.A. Reg. Trib. di Torino n. 613/1926
Certificato n. 3849 del 25/11/1999
La tiratura di sabato 11 marzo 2000 è stata 526.407 copie

FIEG

COME PREMIARE GLI INSEGNANTI MIGLIORI

BERLINGUER AL BIVIO

Fabrizio Rondolino

LUIGI Berlinguer è stato ed è un buon ministro della Pubblica istruzione per un motivo fondamentale: si è sforzato di porre al centro del proprio lavoro la formazione, cioè i bisogni delle famiglie e i bisogni del Paese. In questa sua opera - spesso attraversata da dubbi, ripensamenti, contraddizioni - è entrato in collisione con una parte del corpo insegnante, abituata da sempre all'egualitarismo salariale, alle leggine che trasformavano senza criterio i precari in insegnanti di ruolo, alla deresponsabilizzazione, all'assenza di ogni controllo. Era inevitabile che ciò accadesse. La scuola che Berlinguer ha trovato era un tipico esempio di quello scambio perverso («Ti pago poco e non ti licenzierò mai, tu in cambio fa come ti pare») che ha letteralmente devastato il pubblico impiego ad ogni livello, mortificando il merito e condannando i cittadini a servizi indegni di un Paese del Terzo mondo.

La rivolta degli insegnanti contro i famosi «quiz» nasconde, neppur troppo velatamente, l'indisponibilità a farsi giudicare e valutare sulla base delle qualità personali e professionali, del rendimento, della produttività del proprio lavoro, come invece avviene in qualsiasi altra azienda e per qualsiasi altra professione. Molti insegnanti vorrebbero insomma continuare come prima: e cioè aumenti uguali per tutti e scatti di anzianità. Berlinguer ha ritirato i quiz e promette ora un sistema di valutazione che combina anzianità e merito. Non è ben chiaro che cosa questo significhi. Soprattutto, non è chiaro chi e come dovrà valutare gli insegnanti.

Qualche giorno fa, il segretario dei Ds Veltroni, commentando la rivolta conservatrice degli insegnanti, s'è detto preoccupato «per questa frattura nel cuore del nostro blocco sociale». Sarebbe davvero grave se, per tutelare un non meglio precisato «blocco sociale», la sinistra riformista rinunciasse a quel poco di riformismo che ha messo in campo in questi anni e perdesse di vista il diritto delle famiglie ad avere una scuola che funziona e il bisogno del Paese di avere un sistema formativo efficiente e competitivo. Berlinguer si trova dunque ad un bivio cruciale: privilegiare una corporazione scarsamente efficiente, o decidere con coraggio a favore della scuola, degli studenti, delle famiglie (e dell'Italia).

In un Paese normale, gli insegnanti scadenti non soltanto non ricevono aumenti salariali: vengono licenziati.

L'ALLARME DI DON GELMINI SUI MATRIMONI MISTI

AMORE E XENOFOBIA

Giovanna Zincone

DON Gelmini ha paura che le donne italiane abbandonino il cattolicesimo per amore. Sbaglia bersaglio, perché la principale causa di «apostasia» nel mondo moderno non è l'amore (per un uomo), ma il disamore (per la Chiesa). A corrodere la pratica religiosa cattolica non è il passaggio ad altre fedi, ma il passaggio alla incredulità o alla indifferenza. Le ragazze non trascurano la chiesa per la moschea, ma per bighellonare, ascoltare musica, fare l'amore o andare in bici. Le disamorate e i disamorati sono tanti. Meno del 22 % dei giovani italiani va a messa la domenica e la percentuale scende drammaticamente proprio nelle grandi città, dove si annida la più alta concentrazione di presunti predatori islamici.

Comunque, in Italia, i matrimoni in cui uno dei coniugi sia straniero sono pochi (circa 10.000 l'anno) e di questi solo il 12% riguarda il Nord Africa, dove si concentra il grosso dell'emigrazione di religione islamica. E, anche negli sparuti casi di matrimoni con musulmani, c'è da chiedersi: «Chi converte chi?». Da buon prete vecchio stampo don Gelmini crede che solo i maschi possano convincere al proprio credo la femmine. Se così fosse, dovrebbe incentivare le unioni miste che, nel nostro paese, per più del 70% riguardano uomini italiani che sposano donne straniere.

E anche quei pochi matrimoni tra donne italiane e maschi di origine musulmana sono davvero destinati al tormento? È proprio così rigida la religiosità di chi viene in Italia dai paesi dell'Islam? Una ricerca svolta dalla Regione Veneto ci rivela che, tra gli originari dei paesi in questione, meno della metà degli intervistati si dichiara pienamente osservante, e anche tra questi il 20% ritiene che il nucleo centrale della propria fede siano i principi di pace e di fratellanza, mentre il 18% considera la religione comunque un'esperienza soprattutto individuale. In un paese come la Francia in cui l'immigrazione da paesi nord africani è iniziata molti anni fa, il tasso di islamismo liberale e di laicismo tra queste minoranze è assai più alto che in Italia. Ma proprio la Francia dimostra che diffuso laicismo e islamismo liberale possono convivere con movimenti radicali e violenti. Un'identità religiosa eversiva e ribelle serve a canalizzare la rivolta contro l'emarginazione sociale ed il disprezzo culturale da parte della maggioranza. Questi movimenti fioriscono nelle zone dove si è prima affermata elettoralmente una destra xenofoba.

Purtroppo tutti i matrimoni possono finire male e i matrimoni finiti male con stranieri - siano essi maschi tunisini o donne norvegesi - comportano notoriamente problemi in più. Purtroppo tutte le religioni includono minoranze faziose, né la religione cattolica fa eccezione, Don Gelmini dovrebbe saperlo. Ma le minoranze faziose, se si impegnano nel disprezzo dello straniero, producono danni politici più gravi.

Presidente della Commissione per l'integrazione degli immigrati

Il futuro di un'istituzione sempre più discussa

Fondo Monetario, che fare?

Paul Krugman

Una Borsa asiatica. A sinistra, l'economista Paul Krugman

E' perfettamente legittimo attaccare anche duramente il Fondo Monetario Internazionale - alcuni osservatori eccellenti lo fanno. Ma è importante farlo per validi motivi. Molti dei più rumorosi critici del Fondo lo attaccano perché ritengono che la sua funzione di salvare i gatti grassi della finanza. L'idea che il Fondo abbia creato la «morale» della speculazione - che i finanziatori internazionali non si facciano tanti scrupoli perché confidano che il Fondo li garantirà se qualcosa andasse male - è diventato di fatto un dogma fra gli uomini della destra, molti dei quali sembrano pensare che, se eliminiamo il Fondo, eliminiamo anche le crisi finanziarie.

Ma questa è una fantasia. Non c'è un briciolo di prova, per esempio, che gli investitori che riversarono denaro in Asia prima della sua crisi recente, pensassero lontanamente alle possibilità di un futuro salvataggio da parte del Fondo Monetario Internazionale. Essi agirono semplicemente per irrazionale esuberanza - e l'avrebbero fatto comunque.

Una più convincente linea critica, associata in particolare a Jeffrey Sachs di Harvard, attacca il Fondo perché esagera il proprio ruolo. Sachs e altri lamentano che quando i Paesi si rivolgono per aiuti al Fondo, questo chiede cambi drastici e spesso incoerenti alle loro politiche economiche, indebolendo così la fiducia dell'investitore e in realtà peggiorando la situazione. Questa scuola di pensiero non arriva a chiedere l'abolizione del Fondo; suggerisce invece che dovrebbe agire più velocemente e imporre troppe condizioni.

Questa critica ha molti elementi a favore. In Asia, in particolare, il Fondo Monetario Internazionale, sembrò voler ristrutturare intere società dalle fondamenta, alimentando invece di contrastare, la crisi di fiducia in atto. Mentre qualcuno sostiene che la rapida ripresa dell'economia in quelle ragioni fa giustizia di quella politica, altri più plausibilmente sostengono che la ripresa innanzitutto quanto fossero eccessive le richieste del Fondo e quanto ingiustificata la crisi.

Ma, dato per scontato che l'opera del Fondo è stata insoddisfacente, fare in proposito? Questa è stata una delle domande affrontate dalla Commissione consultiva per le istituzioni finanziarie internazionali - International Financial Institution Advisory Commission - una commissione nominata dal Congresso. Tutti i membri della commissione sono stati d'accordo sul fatto che il Fondo Monetario Internazionale doveva ritornare alla originale e più limitata missione di provvedere finanziamenti per le emergenze. Ma soltanto 8 su 11 hanno firmato l'intero rapporto, ed anche questo voto di maggioranza nasconde una profonda divergenza di vedute.

Il problema è qui. I membri della commissione nominati dai Repubblicani, incluso il suo presidente, Allan Meltzer, sono ancora impegnati a sostenere l'argomento della «morale» speculativa. E mentre il rapporto concludeva per l'abolizione del Fondo, suggeriva in effetti restrizioni che avrebbero reso impossibili anche i prestiti di emergenza. Per esempio, il rapporto afferma che i prestiti del Fondo devono essere rimborsati entro 120 giorni, con la possibilità di rinnovare il termine per una sola volta. Per capire cosa significherebbe questo, pensiamo alla Thailandia che avrebbe dovuto rimborsare i suoi prestiti a marzo del 1998, ma soltanto sul finire dello scorso anno ha incominciato ad emergere crisi finanziarie.

Ciò malgrado, il professor Sachs, che era uno dei delegati democratici, ha firmato il rapporto, dando almeno l'apparenza di una conclusione comune. Perché?

Dopo parlato con Sachs, ho capito: lui crede sia necessario dare una scossa al Fondo per la sua attenzione e che i dettagli su ciò che si deve fare possano essere definiti successivamente. E nessuno che abbia conosciuto la sicurezza di sé dei funzionari del Fondo (non di tutti, ma di troppi fra loro) può pensare che le loro decisioni non tengano conto del punto di vista.

Ma i membri della commissione che hanno rifiutato di firmare il rapporto hanno una diversa opinione: hanno visto il rapporto non come tentativo di dare delle regole al Fondo, ma di distruggerlo - il che farebbe diventare il mondo posto assai più pericoloso di quanto già sia. E chiunque abbia letto gli scritti della destra contro il Fondo che supportano molti membri della commissione, può anche ben valutare il loro punto di vista.

Tutto si riduce alla domanda di chi usa chi. E la verità è che io non lo so.

Copyright The New York Times

TORNINO I SAVOIA I SALOTTI ATTENDONO

Lorenzo Mondo

L'EUROPA non perde occasione di riprendere l'Italia per la lunghezza estenuante dei processi penali. Ma adesso sembra intenzionata a anche la sua pretesa di processare indefinitamente la Storia ricorrendo ai capri espiatori. Il parlamento di Strasburgo voterà a giorni una risoluzione per il rientro in Italia degli eredi diretti dei Savoia e per il loro pieno godimento dei diritti civili. Ci chiederà in sostanza di cancellare alcune righe della Costituzione appartengono a una norma definita nel testo «transitoria». Una norma giustificata a suo tempo dall'intento di consolidare la repubblica, all'indomani una perdu e di un combattuto, risi referendum istituzionale.

Ma a mezzo secolo di distanza appare superata e ingiusta. La repubblica appare, almeno come forma istituzionale, solidissima, pensa che per risolvere i problemi della nazione e garantirle un maggiore sviluppo sia apprezzabile il contributo di un Vittorio Emanuele IV, di una monarchia screditata, oltreché dagli errori storici, dalle debolezze private degli ultimi eredi. Questi non meritano tuttavia di essere discriminati rispetto alle regole gen li della Costituzione che riguardano i diritti e le libertà fondamentali della persona. Sarebbe improprio scagionarli per le virtù dei loro lontani antenati, come addossargli le colpe di quelli più recenti.

Chi si oppone al loro rientro chiede che riconoscano almeno gli scheletri conservati nell'armadio di famiglia e che facciano, per così dire, atto di sottomissione repubblica, rinunciando a ogni velleità restauratrice. Sarebbe bello, certo, che si esercitassero nello studio della storia oltreché negli affari, che si esprimessero sugli avi secondo intelligenza e coscienza. il «pentimento» non legittima il loro perdurante ostracismo (Un castigo crudele - sostiene il rapporto di Strasburgo - che non può avere spazio nell'Europa moderna).

D'altronde, circolano da noi personaggi più sgradevoli di loro, tanti che sarebbe impossibile, pur volendo, mandarli a fasci in esilio. E gli italiani, anche quelli che rimangono attaccati alle memorie della storia patria, sono infinitamente meno turbati da una «grazia» concessa ai Savoia che dalla promozione a collaboratore di giustizia di un pluriomicida offerato Giovanni Brusca. Tornino dunque. Susciteranno *frissons* in qualche salotto mondano, faranno la gioia di qualche settimanale popolare, più per l'eccellenza del portafoglio che per i decaduti lustrini. E se meno alla decenza e alla misura, siano esposti, come tutti, a lazzi e cachinni.

Insistere sulla negativa, tirare per i capelli dai partners è segno, non di attaccamento ai principi (il giudizio storico ed etico sulle gravi responsabilità dei Savoia nei riguardi del fascismo), ma di inguaribile provincialismo, di guerra protratta e faziosa alle ombre delle ombre. Facciamola finita, di grazia, con l'insopportabile telenovela di accigliate vestali che, in mancanza di più solido cui consistam, si tengono aggrappate ai cascami di una storia perenta.

LETTERE

La pillola del giorno dopo • Il panino McDonald's • Vittime e carnefici

di O.d.B.

Buona educazione, un optional

EGREGIO signor Oreste del Buono, andando a far visita ad un mio famigliare ricoverato in un grande ospedale di Torino, mi sono trovata per l'ennesima volta a subire l'altrui maleducazione. In una stanzetta nata probabilmente per un singolo letto sono stati ricoverati due pazienti e quindi è ben immaginabile quanto lo spazio sia ristretto. Ebbene, al mio arrivo nell'ora consentita alle visite ho potuto contare ben otto persone intorno al letto del vicino. Va premesso che il mio famigliare ha novant'anni ed era impedito alle gambe avendo subito da soli due giorni un'operazione, mentre il suo vicino, di molto più giovane, era ancora in attesa di intervento e perfettamente in grado di muoversi. Non è rimasto che, per non disturbare l'allegra compagnia, cercare una sedia a rotelle, far alzare il mio ammalato e con non poca difficoltà e sofferenza sistemarlo sulla sedia ed andar lungo il corridoio. Al termine dell'ora di visita, tento di rientrare in camera per sistemare il mio malato per la notte, ma le persone al suo interno erano ancora aumentate facendomi ritornare nel corridoio. Finalmente, dopo gli inviti a uscire delle infermiere, la stanza si svuota e mentre il vicino se ne va a fare due passi con la moglie, posso accudire in fretta e furia al mio malato. Molte erano le che avrei voluto dire a quei signori (tutti in non più giovane età) ma mi sono trattenuta essendo in un luogo di dolore e sofferenza e forse ho anche fatto male perché quei «signori» continueranno a fare i loro comodi senza pensare minimamente che esiste un «prossimo». A questo punto, signor Oreste del Buono, mi domando: è davvero diventata un optional la buona educazione?

Anna Parenti, Torino

SENZ'ALTRO. E va sempre più latitando. L'ignoranza domina e se si vuole ottenere qualunque cosa si è costretti ad alzare la voce. La sua buona educazione e la sua timidezza l'hanno resa una vittima predestinata. Certo, è sfortunata a incappare in simile genteglia, ma lei ha sbagliato a non ricorrere subito all'infermiera. Gli infermieri ci stanno apposta. Anche per difendere i pazienti dai visitatori e i visitatori dai pazienti.

Oreste del Buono

Meglio prevenire con il preservativo

Sono madre di una ragazza di 14 anni, la mia esperienza di donna che ha vissuto la sua giovinezza negli Anni 60 e 70 mi spinge a criticare la recente decisione del governo francese di mettere a disposizione delle ragazze che frequentano la scuola media inferiore la pillola del giorno dopo, senza avvertire la famiglia. E' condivisibile l'obiettivo: evitare gravidanze ingiustificate in età adolescenziale. Ma lo strumento adottato non è assolutamente opportuno. Perché è palese la natura profondamente diseducativa: che sta nel negare un principio di responsabilità preventiva delle proprie azioni rimandando a facili e postume scorciatoie, apparentemente senza costi.

E' stupefacente che il governo francese non abbia operato invece la scelta di investire sul fronte della prevenzione del fenomeno, con la distribuzione libera fra i ragazzi di preservativi, garantendo la riservatezza verso i genitori. E mi stupisce che il nostro ministro Balbo condivida tali scelte e pensi di adottarle in Italia, solo perché sanno di cultura veterofemminista.

Paola Perrone, Torino

Regalino gli avanzi ai poveri

La vicenda del giovane parigino licenziato da McDonald's per aver chiesto al proprio manager di regalare a una mendicante un panino con l'hamburger, facendosi poi detrarre il costo dalla busta paga, mi lascia sconcertato. Nella mia città ho lavorato presso un McDonald's per diversi mesi, e ho avuto la possibilità di conoscere bene i meccanismi che regolano la produzione. Ogni sera, all'ora della chiusura, all'interno dei McDonald's di tutto il mondo si butta via così tanto pane, carne, condimenti, pasta, dolci, pollo e quant'altro che se l'azienda americana, invece di sganciare miliardi per portare avanti lo studio dei cibi transgenici, impiegasse quei soldi per far sì che tutto quel cibo possa essere donato ai Paesi poveri di tutto il pianeta, la fame all'interno del Terzo Mondo si ridurrebbe in maniera esponenziale. Ma vaglielo a dire.

Piero Sorrentino, Napoli

morte silenziosa

Ho ascoltato le parole agghiaccianti al telefono senza rispondere. Una mia alunna è morta in un incidente stradale. Aveva 23 . E' una delle tante morti silenziose, un prezzo dannato che dobbiamo pagare ad una società crudele ed assurda, ma voluta da noi tutti. Forse non è la prima volta che professore va ad un funerale di una sua alunna, senza dubbio accadrà ancora. Siamo vittime e carnefici di un modello di sviluppo basato sulla competizione, sulla lotta per emergere, indifferenti ai sommersi. Ma siamo noi i salvati? A che prezzo? I giovani sono i più indifesi, stritolati in un ingranaggio seducente che offre prodotti di morte.

La scuola, le famiglie, la società si dovrebbero forse interrogare sui valori, su un'etica della vita che reinventi un'educazione nuova e promuova un consumismo sfrenato, ma il rispetto per l'uomo e l'ambiente.

Maria Teresa Gavazza

Non tutti i veneziani patiscono i turisti

Come frequentatore assiduo di Venezia, non sono assolutamente d'accordo con la lettera del sig. Sandro Vianello del 4 marzo: fortunatamente non la pensano come lui numerosi altri veneziani che conosco, sempre gentili verso il forestiero e ben felici che la loro città sia meta di tanti visitatori, portatori in fin dei conti di ricchezza e lavoro. E neppure gli abitanti di Firenze, Siena, Verona, Capri e Taormina patiscono la «pressione» dei turisti, i quali sono più che mai cortesi.

Cesare Castellotti, Torino

D'Amato il reaganiano

La Stampa di venerdì mi definisce «come spiazzato» per il mio commento alla elezione del signor Antonio D'Amato alla presidenza della Confindustria. In realtà le mie parole necessitano di un chiarimento. In questi anni il signor D'Amato si è fatto notare meno per la sua, pur lodevole, attività industriale (imballaggi per prodotti alimentari) che per la sua frenetica attività politica, caratterizzata, in sintesi, da un liberismo di stampo reaganiano.

La sua azione affinché la Confindustria adottasse i referendum radicali, che avrebbero riportato l'Italia indietro di mezzo secolo, è illuminante in questo senso.

Si dice che i cardinali migliorino se diventano Papi. Lo spero. Se non sarà così, i sindacati dovranno prepararsi a lotte molto dure.

on. Nerio Nesi
presidente Commissione attività produttive commercio e turismo della Camera dei deputati

ICEBERG

«SIETE ai, siete voi, la dell'Italia siete voi» il che oramai si moltiplica in tutti gli studi d'Italia. Milano contro Roma, Torino contro Parma, Venezia contro Reggio Calabria. Nei derby la rovina va da una parte all'altra della strada. Incredibile: ma perché la rovina, e perché dell'Italia?

REDAZIONE AMMINISTRAZIONE TIPOGRAFIA
10126 Torino, via Marenco 32, tel. 011..., fax 011.655.306, Roma, via Barberini 50, tel. 06.47661, fax 06.4863.9506, 4814853; Milano, piazza Cavour 2, tel. 02.762.1031, fax 02.760.049. Internet: www.lastampa.it
ABBONAMENTI
10121 Torino, via Roma 80, tel. 011.56.361, fax 011.3627958. Italia 6 numeri (c.c.p. 707028) consegna dov. posta anno L. 358.000 (€ 184,94). Estero: L. 677.000 (€ 349,64). Arretrati L. 2000 (€ 1,03). Una La Stampa (Arretrati 664-920) published daily in Turin Italy. $ Usa 400 yearly. Periodicals postage paid at LIC New York and additional mailing offices. Send address changes to La Stampa c/o spedimpex (Usa Inc - 3501 48th avenue - LIC, NY 11101-3431

SERVIZIO ABBONAMENTI
Abbonamento annuale 6 giorni: L. 358.000 (€ 184,94) e. 1000 a copia (€ 0,51).
Per sottoscrivere l'abbonamento inoltrare la richiesta tramite fax al numero 011 56329 o, tramite Posta indirizzando a: La Stampa, via Roma 80, 10121 Torino, per telefono: 011.56361. Indicando: Cognome, Nome, Indirizzo, Cap, Telefono. Pagamento: conto corrente postale 334901; bonifico bancario sul conto n. 23001 dell'Istituto Bancario S. Paolo di Torino; Bancomat Credito telefonando al n. verde 800-XXXXXX; direttamente presso gli sportelli del Istituto La Stampa, 80, Torino.
PER INFORMAZIONI: Ufficio abbonamenti tel. 011 56361, fax 011 3627958. E-mail abbonamenti@lastampa.it

CONCESSIONARIA PUBBLICITA' Publikompass Spa. Direzione: Milano 20123 via G. Carducci 29, tel. 02 24431.611, fax 02 24434.490. Torino 10126 corso Massimo d'Azeglio 60, tel. 011 6663.311, fax 011 6663.300. Bari via Amendola 166/B, tel. 080 5485111. Bologna via Amendola 13, tel. 051 253952. Padova via Gattamelata 108, tel. 049 8073164. Catania corso Sicilia 37/43, tel. 095 7238311. Firenze via Don Minzoni 46, tel. 055 561780. Genova via C.R. Cavanis 1/14, tel. 010 540184. Palermo via Empedocle 79, tel. 091 6233100. Roma via Barberini 86, tel. 06 42011, fax 06 42011668.

LE LETTERE VANNO INVIATE A:
LA STAMPA
VIA MARENCO 32,
10126 TORINO
FAX:
011-6568924
E-MAIL:
lettere@lastampa.it

Rischi di povertà, disuguaglianza, degrado culturale: gli ostacoli che il Wto non riesce a superare

Un cartello contro la World Trade Organization (Wto) in fiamme a Seattle, durante i disordini di dicembre scorso. La globalizzazione è in atto e non si può arrestare, ma può e deve essere controllata

Il Muro è rinato a Seattle

Perché la globalizzazione fa ancora paura

I due volti di un fenomeno inarrestabile: favorisce le multinazionali ma permette a gruppi di attivisti, con Internet, di fermare alcuni progetti dei governi

Gli anni 90 sono cominciati a Berlino e finiti a Seattle. A Berlino la folla ha buttato giù un muro costruito per contenere l'ingresso della democrazia e dei liberi mercati. A Seattle, un'altra folla è insorta al vertice Wto per ricostruire i muri che dovrebbero proteggere contro i mali della globalizzazione. Per dirla in un altro modo, gli spezzoni di muro che la gente ha collezionato come souvenir di Berlino nel 1989 sono stati sostituiti dai vetri di McDonald nel 1999. Dunque, un decennio che è cominciato con grandi speranze nella diffusione globale del capitalismo è finito con una generale apprensione nei confronti dello stesso. Che cosa è accaduto?

Un «passo indietro rispetto alla globalizzazione» è la risposta più comune. Dopotutto, il mondo è stato testimone di un «boom dell'arresto», con dieci economie emergenti cadute dal 1994. George Soros ha paragonato queste crisi finanziarie a una palla distruttrice globale, passata di Paese in Paese lasciando le economie nello sconquasso. Ma il passo indietro è stato prodotto da qualcosa di più della paura di un capitalismo libero. Molti resistono alla globalizzazione perché hanno paura di perdere il loro lavoro (ci sono casi dove il lavoro costa meno). Altre critiche fanno riferimento, indistintamente, ai rischi di povertà, diseguaglianza, sproporzione nello sviluppo, corruzione e degrado culturale. Alcuni sostengono inoltre che anche gli Stati Uniti riconoscono questi rischi, ed è per questo che stanno diventando più isolazionisti. Anche in Europa, dicono altri, il passo indietro è sotto sotto guidato dai nuovi governi socialisti, e dovunque il protezionismo è in rialzo.

Alcuni di questi argomenti sono basati su fatti incontestabili. Tre miliardi di persone vivono con due dollari al giorno, la diseguaglianza è in aumento e i problemi del mondo sviluppato sono evidenti. Ma gli altri «fatti», comunemente usati a riprova del passo indietro rispetto alla globalizzazione, non colgono il centro del problema. I crolli degli Anni 80 hanno portato periodi di alta inflazione, stagnazione, protezionismo, e un decennio pieno di crisi del debito. In alcuni Paesi hanno anche condotto a regimi autoritari. Al confronto, grazie alle riforme dei mercati che hanno prodotto economie fiscalmente più solide e aperte, le crisi degli Anni 90 sono state segnate da importanti momenti di risalita. E in alcuni Paesi hanno anche portato più democrazia: Messico, Indonesia e Corea del Sud sono oggi più democratici di prima delle crisi.

Anche lo spostamento verso sinistra della politica deve essere preso *cum grano salis*. I provvedimenti dei governi socialisti europei sembrano spesso ispirati più dal presidente della Federal Reserve Alan Greenspan e dal successo della Silicon Valley che da Karl Marx e Friedrich Engels. L'isolazionismo americano è mascherato da piattaforme pro-globalizzazione portate avanti da tutti i candidati alle primarie. Sebbene le minacce protezionistiche siano le stesse ovunque, i prezzi sui beni industriali continuano ad abbassarsi stabilmente e oggi si aggirano intorno a un irrilevante 1,5%. Il commercio mondiale è cresciuto rapidamente e ci si aspetta che raggiunga un altro record quest'anno. Anche l'investimento internazionale è in aumento. Di conseguenza, le dichiarazioni che chiedono di fare un passo indietro si possono trovare più nei discorsi che non nelle azioni legislative o esecutive.

Forse le attuali proteste sono il primo avvertimento di un passo indietro che si troverà in futuro nei trattati internazionali e nelle singole legislazioni? Sappiamo che i manifestanti, rappresentano un vasto spettro di interessi, con molte lamentele e ansie sull'attuale situazione mondiale. Libero commercio e investimento possono perciò esacerbare alcuni problemi, ma molti di questi problemi non saranno leniti limitando il commercio, chiudendo la Wto o soffocando il Fondo Monetario Internazionale.

Di conseguenza, il punto centrale del dibattito sulla globalizzazione del commercio internazionale, della finanza e degli affari riflette una certa miopia. È vero, la globalizzazione facilita l'emergere di multinazionali e dunque può arrivare a crearne una più forte delle altre, con troppo potere. Ma la globalizzazione ha anche aiutato piccoli gruppi di attivisti, che usano Internet, a fermare governi potenti che progettavano un trattato sugli investimenti internazionali o che volevano impiegare le mine terrestri. Certo, globalizzazione significa che prodotti culturali stranieri «interferiscono» con costumi locali e tradizioni affermate, ma significa anche che quando l'Austria permette a un partito guidato da un simpatizzante nazista di far parte del governo, immediatamente esplode una protesta di strada da Oslo a Londra, e i Paesi di tutto il mondo minacciano manzioni diplomatiche «interferendo» con la politica nazionale austriaca. Questi esempi non hanno nulla a che fare col commercio. Spiegano come la globalizzazione possa creare opportunità per costruire sia un mondo migliore che un mondo peggiore. «In un modo o nell'altro la globalizzazione sta avvenendo e non si può arrestare», ha detto John Sweeney, presidente dell'Afl-Cio, «ma deve essere fatta per lavorare a favore dei lavoratori». Ha ragione. La globalizzazione può e deve essere controllata. Ma prima di issare le vele e mandare il timone tutt'intorno bene ad assicurarci che la nostra navigazione si tenga lontana dai pericoli e vada invece in direzione di essi.

direttore di Foreign Policy

Alma Morpurgo, un caso letterario

Cent'anni di pensieri cattivi

Mirella Appiotti

TRIESTE

SOLO guardando indietro, con occhio sereno, potremo dire se abbiamo vinto. Però bisogna continuare ad essere vivi un tempo abbastanza lungo, per dare a questo momento la possibilità di arrivare...». Alma Morpurgo sta per entrare nel suo centesimo anno e, all'inizio del 2000, ha pubblicato due nuovi libri in un colpo solo con Campanotto di Udine: racconti di una vita movimentata, tragica e allegra, percorsa dall'ironia e da intelligenza tagliente in *Voci lontane*; «storielle, elegie» e, soprattutto, «pensieri cattivi» in *Meio niente*. Quasi un secolo senza mai perdere l'umorismo che «ha sempre accompagnato la nostra gente anche nei momenti più difficili». Neppure quando del 1939 «siamo partiti e non era per tornare. Si andava in qualunque posto, dato che un luogo "nostro" non c'era più». Sedici anni in Cile, a cercare di ricominciare un'esistenza che l'autrice ha raccontato in *L'esilio*, autobiografia ma anche romanzo dove le cose grandi e piccole quotidiane diventano lo specchio di un destino.

Alma Morpurgo nel 1930

Per la decana degli scrittori italiani (appena dopo di lei, anagraficamente s'intende, c'è solo Lalla Romano), cosmopolita per esperienza, per cultura e si potrebbe aggiungere per geni, il luogo dell'anima, quello al quale tornare, era comunque sempre rimasto Trieste, cui è riapprodata dopo trent'anni di avventure, di lavoro, di lucida osservazione del mondo. La Trieste dove la sua famiglia, ebrei senza ricchezze ma con costante vocazione letteraria ha le sue lontane radici: fossero i Morpurgo o i Curiel, i «Fano che fa carta» (letteralmente: che lasciano dietro di sé una scia di fogli stampati: ma in dialetto che i triestini colti abbandonano, significa di più, indica uno status, una sorta di nobiltà), i Voghera: Guido, grande amico di Weiss, autore di quel libro affascinante che è il *Segreto* e Giorgio, padre e figlio intellettuali finissimi. Giorgio appena scomparso, scrittore anche lui (addirittura il *Segreto* potrebbe essere suo!, interlocutore di Saba, di Bazlen e poi di Tomizza, di Magris.

Con levità e nessun sentimentalismo, qualche scheggia qua e là di Singer, di questo mondo Alma Morpurgo racconta le storie di una città, ancora absburgica quando, agli inizi del '900 lungo la via Rossetti, dove i Morpurgo abitavano, passava il medico gridando «chi ga bisogno de dotor?» facendo tintinnare in tasca le chiavi dei portoni, raccolte onde poter più rapidamente soccorrere i suoi pazienti, una Trieste dove arrivavano dalla campagna «le jurke, le contadine del Carso che col bel secchio di latte denso, con la schiuma, venivano sulla porta di casa a versare col mestolo direttamente nelle nostre pentole». La Trieste ancora di Svevo, del Joyce «disordinato e alcolico» che non piaceva per niente a Voghera, dove gli ebrei vivevano in perfetta comunione con quella borghesia attiva alla quale non solo la città ma anche l'Italia deve tanto.

Struggenti, poi nella loro essenzialità, le tappe del lungo viaggio della diaspora, un tentativo fallito di raggiungere Israele, tre donne sole verso il Sudamerica bellissimo, la Santiago dove gli esuli si ritrovavano, poi il ritorno nella Roma nel cui ghetto una madre sapiente aveva trascorso l'infanzia felice. E adesso questa stanza «che dovrebbe rappresentare l'ultima stazione del mio fortunoso viaggio». Animata dagli oggetti che testimoniano una vita tuttora golosamente assaporata, il caffè dove, alla «mitteleuropea», si va ad incontrare gli amici rimasti; sino a ieri le lezioni dantesche di Voghera; soprattutto, sulla scrivania, un altro paio di manoscritti. Alma Morpurgo può ben dire di aver vinto.

La Centrale ti regala

Solo col Latte Piemonte, neh!

Il regalo è lì che ti aspetta, bello bello facile facile. Bastano 36 punti per avere il bellissimo set di 6 bicchieri in vetro decorato. Ma non fare il furbo: solo col **Latte Piemonte U.H.T.** della Centrale del Latte di Torino. Ripeto: **Piemonte**, neh!

Trovi i punti su tutte le confezioni del Latte Piemonte U.H.T. a lunga conservazione (Intero, Parzialmente Scremato e Scremato).
La promozione scade il 31/03/2000.
Leggi il regolamento sulla scheda raccogli punti che trovi sul punto vendita.
Aut. Min. Rich.

Centrale del Latte di Torino
Per noi la qualità è centrale.

VAGARY

LIGHTECH

ALLUMINIO

La leggerezza dell'alluminio, la forza di Vagary

GARANZIA 24 MESI Garantito da CITIZEN

Nella piacevole leggerezza dell'alluminio,
in un perfetto equilibrio tra tecnologia,
avanzato design e innovative forme bicolori,
Vagary ha creato la collezione Lightech.
Orologi da sogno.

L.139.000

L.149.000

L.198.000

INCREDIBILE!

Il [illegible]
[illegible]
che [illegible]

www.vagary.it

DOPPIOGIOCO [D.R. & D.T.]

C R I E P N I T P
C T E I R O E S S
A E R R L O G I E
R N M [redacted] E I O T E
T N O O O F M [redacted] [redacted]
A E T U I A Q N Z
T I G G T A A U O
O S G D A R L E I
A I A B [redacted] G F M A

Con ogni serie di 9 lettere in orizzontale (9 «mani» di Paroliamo) cercate la parola più lunga possibile. Fate poi altrettanto con ognuna delle 9 serie in verticale (ogni colonna). Scrivete nelle caselle bianche i relativi punteggi (es. 1ª riga: CERINI = 6) e il totale nella casella in basso a destra. Noi abbiamo ottenuto 150 punti. E voi? Scriveteci!

NUOVOPAROLIERE [Izzo & D.D.T.]

	a	b	c	d
1	V	B	I	S
2	I	R	U	T
3	G	A	T	E
4	C	U	B	Z

	a	b	c	d
1	P	E	N	D
2	A	P	R	I
[redacted]	B	T	A	S
4	I	I	B	T

[redacted] ciascuno schema dovete trovare il maggior numero possibile di parole att[redacted] caselle contigue. In [redacted] parola ogni lettera può ess[redacted] usata una sola volta. Per esempio nella griglia a destra, da a2 si legge APPRENDISTATI: noi abbiamo trovato altre [redacted] parole di almeno 5 lettere (12 la più lunga). E voi? Nella griglia a sinistra si celano alcune parole che hanno la U come lettera finale. Esempio: da b2 RAGÙ. Noi ne abbiamo trovate in tutto 8 di almeno 4 lettere (8 la più lunga). E voi? Scriveteci!

SESTOACUTO [SD2]

Correva il 1642 e io avevo solo 12 anni quando lavoravo come palafreniere presso le scuderie di [redacted] nobile famiglia. Mi piacevano molto i cavalli ed in particolar modo «Nerone», l'imponente nero preferito dal conte: visto che mi prendevo [redacted] amorevolmente del suo quadrupede, il conte di tanto in tanto [redacted]tre alla paga pattuita, mi dava qualche scud[redacted] di mancia. Dopo qualche tempo che lavoravo il valutai [redacted] gruzzolo di mance messo da parte: avevo accumulato complessivamente 10 monete e i loro valori facciali, almeno uno per tipo, erano di 1, 2 o 5 scudi. Poi feci il conto [redacted] quanti [redacted]i avessi avuto grazie alle mance: ben [redacted] Quante [redacted] avevo da 1? E da 2? E da 5?

PAROLEINCROCIATE [Rocchi-Disegnatori Riuniti]

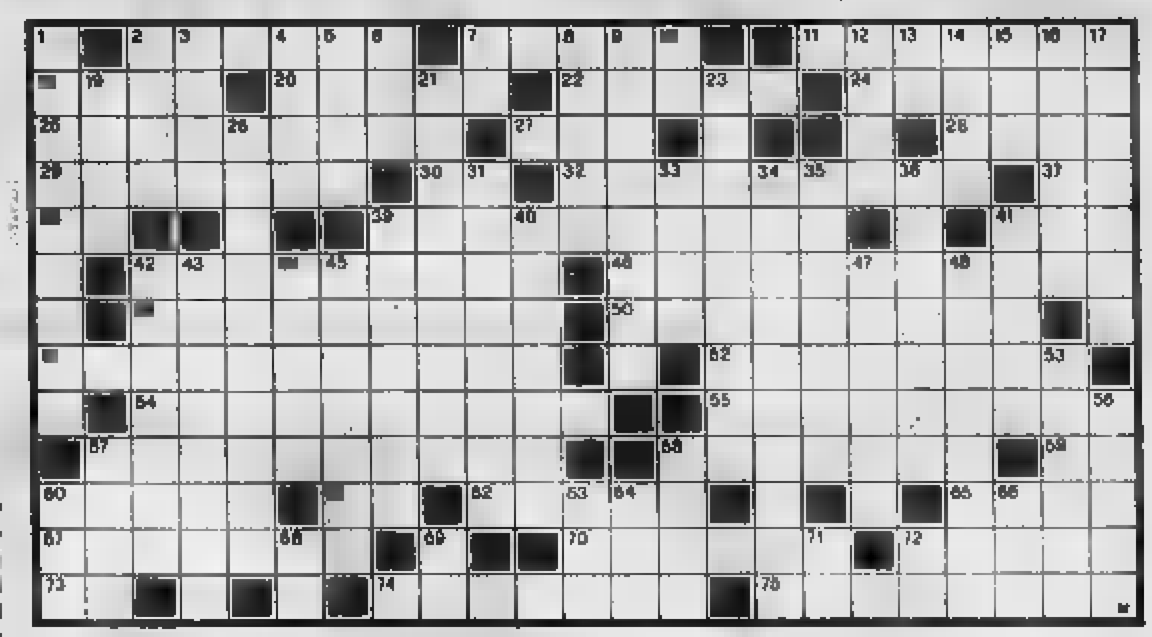

Orizzontali. 2. Gravoso e difficile; 7. Traversone dell'ala; 11. Un tipo di massicciata stradale; 18. Affluente della Bormida; 20. Moltitudine di gente; 22. La valutazione del perito; 24. Tavolato della Spagna centrale; 25. Rivendita di prosciutti; 27. Appellativo per il baronetto; 28. Un famoso Capponi; 29. Mettere in quarantena; 30. La provincia con Capalbio (sigla); 32. Relativo [redacted] un'antica popolazione pugliese; 37. Il centro di Manila; 38. Articolo... per sportivo; [redacted] Misurano la velocità del vento; 41. Dieci a New York; 42. Accertare; 46. [redacted] la capitale dell'Egitto ellenistico; 49. Il wagneriano [redacted] del cigno; 50. Pesci con scheletro osseo; 51. Il movimento dell'asse terrestre che provoca un leggero anticipo [redacted] zero»; [redacted] Propri [redacted] una famiglia di regnanti; 57. Percossi... dal fabbro; 58. Gli abitanti [redacted] città con la «porta dei leoni»; 59. Iniz. di Grieg; 60. Mostri medioevali con volto di donna e corpo di serpente; 61. Fa coppia col se; 62. L'arcipelago con Stromboli; 65. Il Kenton del jazz; 67. Il Romano... G[redacted] Carducci; 70. Congenito; 72. Il regista di «Platoon»; 73. Mezzo anno; 74. Lo scrittore di «Cinque storie ferraresi»; 75. Il compenso del professionista.

VERTICALI. 1. Collina napoletana; 2. Il finestrino della nave; 3. Il nome di Bellow; 4. Percorso di pratica; 5. [redacted] prestano al malato; 6. Un [redacted] delle carte da gioco; 7. Simbolo del calcio; 8. La città del trattato tra [redacted] e Jugoslavia (1975); 9. Molto indebolito; 10. L'ultima nota; 12. Pagano [redacted] volte la posta; 13. Sigla di Caserta; 14. Attrezzo tessile; 15. Li serviva Ebe; [redacted]. Scuole... alte; 17. Soldati imbarcati; 19. Tessuto liscio; 21. Barca [redacted] cattive condizioni; 23. Animali [redacted] martore e le lontre; 26. La [redacted] inglese della prima filatura meccanica; 31. Infiammazione oculare; 33. Fiume della Campa[redacted]; 34. Contiene l'elemento numero 33; 35. Località in prov. di Brescia; 36. Leggermente ferite; 39. Terra per laterizi; 40. L'Agrippa dell'apologo; 41. Detti e ridetti; 42. La scrittrice [redacted] «Una donna»; 43. Pappagallo addomesticato; [redacted]. Cotte nell'acqua; 45. Il santo d'Aosta che scrisse il «Monologion»; 47. Retore ampolloso; 48. Odontoiatra; 53. Immense distese d'acqua; 56. Infuocato; 57. [redacted]crisse «La montagna incantata»; [redacted] Le pagine del calendario; 60. Il nome della Massari; 63. Moglie di Giacobbe; 64. Fiume del Tirolo; 66. È Vajanica a Roma; 68. Nono; 69. Articolo e nota; 71. Siede a Montecitorio (abbrev.); 72. Sera senza pari.

MASTERMIND [Gigi]

Proposte	Risposte
A N V A	○
R A V A	●
G B V N	●○
A R N B	●●○
R G G N	[redacted]

Proposte:
A = azzurro
B = bianco
G = giallo
N = nero
R = rosso
V = verde

Risposte: nero[redacted] colore giusto al posto giusto; bianco = colore giusto al posto sbagliato.
Sulla base [redacted] cinque proposte e risposte presentate, trovare la giusta combinazione finale.

A cura di [redacted] Morosetti
Le soluzioni saranno pubblicate
[redacted] LA STAMPA
[redacted] martedì 14 marzo 2000

REBUS [frase: 7, 2, 6]

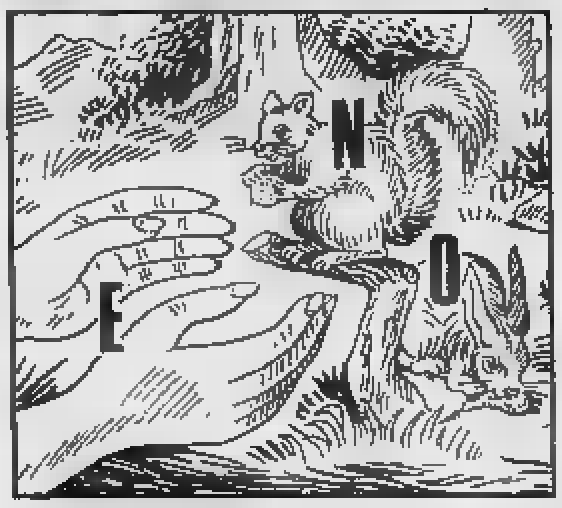

DAMA [Fatter]

Il torneo organizzato nell'ambito [redacted] «Giochi Sforzeschi» ha rilanciato l'attività agonistica del capoluogo lombardo. Milano ha una grande tradizione damistica: non va dimenticato che a Milano fu fondata la Federazione, nel 1924, e che già l'anno prima il circolo meneghino, primo per fondazione in Italia, aveva iniziato [redacted] pubblicazione [redacted] una rivista «La dama», curata da Giuseppe [redacted]. Il motore della vita milanese fu Luigi Franzioni, cui oggi è intitolato il circolo, benemerito sia dal punto di vista organizzativo sia per lo sviluppo tecnico che diede al gioco. Altro milanese «doc» è stato Francesco Lavizzari (autore [redacted] «Libro completo della dama») che vinse il Campionato italiano nel 1931, 1932 e 1933. Negli Anni Settanta fu Gilberto Geminiani [redacted] dar lustro [redacted] dama meneghina, che poi ha conosciuto [redacted] periodo di decadenza.

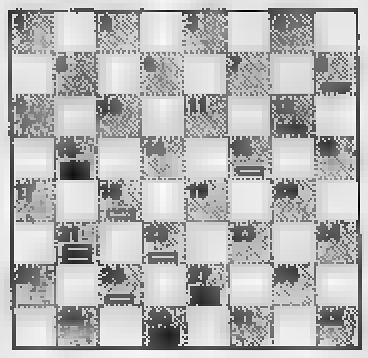

Diagramma: Problema di Fulvio Molteni. [redacted] Bianco vince in 4 mosse.

SCACCHI [Alo]

[redacted] moltissimi i ragazzi che si avvicinano al gioco degli scacchi, partecipano a qualche competizione, ma poi abbandonano l'attività. Succede in ogni sport, non è il caso di stupirsene. Le iniziative a favore dei giovani, specie sotto i 16 anni, sono numerose: una delle più riuscite è la «Challenge Italia», una serie di tornei che si svolgono nelle città di ben cinque regioni con classifica cumulativa: è stata ideata dal milanese Walter Ravagnati, per molto tempo responsabile del Settore Giova[redacted] Federscacchi. Altra manifestazione di grande impatto sono i Giochi Scolastici e Studenteschi, a squadre per rappresentative di istituti scolastici: la finale 2000 è in programma [redacted] Porto San Giorgio (Ascoli Piceno) il 3 e [redacted] giugno. In luglio, dal 2 al 5, finale dei Campionati italiani individuali fino a 16 anni al Centro Vacanze di Torre Macauda (Agrigento).

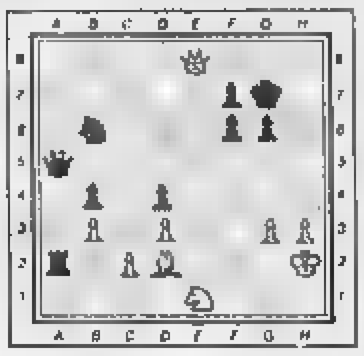

Diagramma: Fionto - [redacted]
Il Bianco muove e vince.

piero giacobino Profumeria
P.zza CLN, [redacted] - 10100 Torino Tel. 011/5621836

ANNAYAKE [redacted] CON GIOIA
[redacted] 100 [redacted] DELLA SIGNORA
[redacted] GIACOBINO

Residenza Flora
via Le Chiuse angolo via Vagnone
A POCHI PASSI DA PIAZZA STATUTO

Il palazzo di struttura particolarmente signorile offre appartamenti con rifiniture di pregio e materiali di qualità: soggiorno - 2 camere - cucina - doppi servizi - box auto.
Ultimi piani con Mansarda.
Consegna Febbraio 2001.

pf 3 s.r.l.
UFFICIO VENDITE [redacted] CANTIERE
TUTTI I GIORNI DALLE 15,00 ALLE 18,00
SABATO DALLE 9,30 ALLE 12,00
telefono 0337/981714

~~200.000~~
160.000*
SCONTO CASSA 10%
+ 100.000 TIM CAR

* ALCATEL Club TIM TIMMY
vivavoce incorporato orologio -possibilità di utilizzare batterie a stilo alcaline-convertitore in Euro

* solo in vendita con TIM CARD

~~445.000~~
299.000*
SCONTO CASSA 10%
+ 100.000 TIM CA

*MOTOROLA cd930
GSM [illegible] band batteria al litio lunga [illegible] 100 ore - vibracall - registratore [illegible] appunti vocali incorporato (3 minuti)

* solo in vendita con TIM CARD

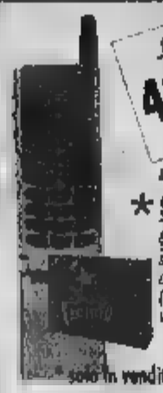

~~665.000~~
499.000*
+ 100.000 TIM CA

*SAMSUNG sgh2200 con sportellino attivo - batteria al litio lunga durata (100h stby)chiamata con vibrazione - orologio sveglia

* solo in vendita con TIM CARD

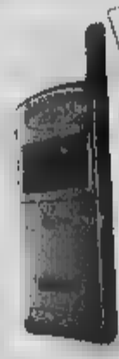

~~869.000~~
799.000
SCONTO CASSA 10%

SAMSUNG SGH2400
GSM dual band con richiamo vocale dei numeri in memoria - chiamata con vibrazione - batteria al litio di lunga durata - ultrasottile

~~719.000~~
646.000
SCONTO CASSA 10%

BOSCH 909
GSM dual band AURICOLARE VIVAVOCE batteria al litio con lunga durata 170 ore - ampio display ad alta risoluzione con retroilluminazione azzurra - orologio e datario

~~163.900~~
149.000
SCONTO CASSA 10%

TELEFONO SENZA FILO PHILIPS
PH TD 5100 cordless orologiato con display - autonomia 4h di conversazione 4 suonerie diverse

* prezzo riservato a tutti i clienti che acquistano il telefono con la TIM CARD (£ 100.000)

SCONTO

SCONTO FINO AL 10% PER CHI

La grande offerta di TRONY DEDICATA A CHI COMPRA E PAGA SUBITO. Oltre ai prezzi migliori garantiti Trony vi offre, dal 1 marzo al [illegible] aprile , la possibilità unica di ottenere uno SCONTO STRAORDINARIO che varia dal 3% [illegible] 10% a seconda dei prodotti.

~~419.000~~
377.000
SCONTO CASSA 10%
21"

TV 21" PHILIPS
70 preselezioni - scart ingresso cuffia - schermo piatto

~~629.000~~
566.000
SCONTO CASSA 10%

TV Comby PHILIPS
Tvcomby Philips 14" videoregistratore incorporato-televideo -show view

STEREO
~~399.000~~
379.000
SCONTO CASSA 5%

Videoreg. SAMSUNG
Videoregistratore SAMSUNG stereo hi fi - AV frontale-6 testine con prese frontali

~~155.000~~
139.000
SCONTO CASSA 10%

KIT Satellitare completo TELESYSTEM
KIT satellitare analogico - 500 canali -decoder - parabola 80cm diam -illuminatore universale

STEREO
~~499.000~~
449.000
SCONTO CASSA 10%
21"

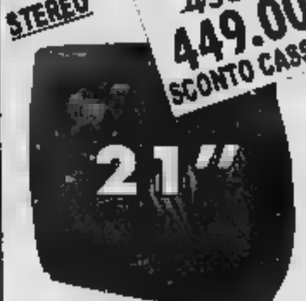

TV 21" HITACHI
Stereo [illegible] AV frontale doppie casse - stereofonico

STEREO
~~719.000~~
647.000
SCONTO CASSA 10%
28"

TV 28" HITACHI
Stereo televideo multisystem tonico - suono [illegible]

~~76.900~~
69.000
SCONTO CASSA 10%

IRRADIO
Autoradio 2x25 w - autoreverse - frontalino a ribalta - digitale

~~132.900~~
119.000
SCONTO CASSA 10%

IRRADIO
S11 - Impianto Irradio supercompatto con cd - stereo - hi fi + registratore

STEREO
~~719.000~~
647.000
SCONTO CASSA 10%
28"

TV 28" TELEFUNKEN
TV 28" stereo con [illegible] - [illegible] - HI FI

~~665.000~~
598.000
SCONTO CASSA 10%

Lettore DVD LG
Lettore audio video -predisposizione DTS -

POWER HI-FI
~~665.000~~
598.000
SCONTO CASSA 10%

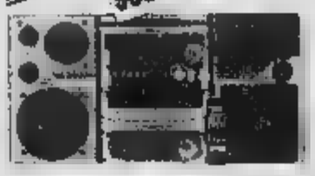

PIONEER
Impianto hi fi Pioneer Ns 770 RDS 300w - 3 CD - biamplificato- te[illegible]ando

~~275.000~~
248.000
SCONTO CASSA 10%

SHARP modello CDC605
Impianto hi fi -comando digitale-telecom[illegible] con 8 CD - hA logic su doppia cassetta

~~33.100~~
29.800
SCONTO CASSA 10%

PHILIPS CUFFIE SENZA FILI
Cuffie senza fili a raggi infrarossi per TV e Hi Fi

~~289.000~~
259.000
SCONTO CASSA 10%

LEXMARK Z31
Stampante a [illegible] LEXMARK modello Z31 risoluz 1200x1200 dpi Stampa B pagina/min in bianco nero a 3.5 e colori

~~169.000~~
149.000
SCONTO CASSA 10%

XEROX C6
Stampante a colori quadricromia a cartucce separate - 5ppm in bn e 2.5ppm a colori - 600x600dpi - 1200x600 su carta fotografica

~~279.000~~
249.000
SCONTO CASSA 10%

SCANNER IBM scan2000
Scanner ad alta risoluzione 600x1200dpi (risoluzione avanzata 9600dpi)- interfaccia USB - installazione rapida

~~3.180.000~~
2.990.000
SCONTO CASSA 6%

IBM 14[illegible]
Celeron 400 mhz-monitor LCD 13" HPA-risoluzione 800x600-32 mb ram-4,8 GB -CD24x - ATI Rage AGP2x - 4mb video ram - modem fax - 56k - batteria NiMh (3.2hrs) pesa 3,4kg

~~2.619.000~~
2.350.000
SCONTO CASSA 10%

COMPAQ 7460
K6 pentium II MONITOR 15" 45 mhz - [illegible] ram -8GB - cd 40x - modem fax

~~4.059..000~~
3.850.000
SCONTO CASSA 5%

PACKARD BELL [illegible]014
Pentium II 400 - 64MB - 6.4 GB HD - monitor TFT 14" - modem 56K

~~2.769..000~~
2.490.000
SCONTO CASSA 10%

PACKARD BELL 2600
MONITOR 15"x7 a 600 mhz - 8 gb- 64mb - cd [illegible] - woofer/l - modem fax

Incredibile!

[illegible] incredibile offerta : navigatore [illegible] satellitare + monitor 5,6" ad alta definizione + [illegible] compl[illegible] dell'Italia + installazione "chiavi in mano" [illegible] prezzo incredibile.L'offerta e' valida solo per il [illegible] di marzo...affrettatevi!

NAVIGATORE AUTO SATELLITARE +
MONITOR 5,6" [illegible] DEFINIZIONE +
MAPPA DELL' ITALIA COMPLETA +
[illegible] "CHIAVI IN MANO" =

~~3.740.000~~
SCONTO CASSA 20%
2.992.000

275.000
248.000
SCONTO CASSA 10%
IGNIS
410.000
369.000
SCONTO CASSA 10%
INDESIT
888.000
799.000
SCONTO CASSA 10%
ARISTON
1.549.000
1.390.000
SCONTO CASSA 10%
MIELE
CASSA
COMPRA E PAGA SUBITO!
Si chiama appunto SCONTO CASSA perché è riservato a chi acquista il prodotto pagandolo per intero al ritiro .... Ecco alcuni esempi (l'offerta è valida su oltre 900 articoli)
649.000
585.000
SCONTO CASSA 10%
OCEAN
720.000
648.000
SCONTO CASSA 10%
CANDY
3 CESTELLI
1.659.000
1.490.000
SCONTO CASSA 10%
MIELE
399.000
359.000
SCONTO CASSA 10%
OCEAN
885.000
796.000
SCONTO CASSA 10%
ARISTON
220.000
198.000
SCONTO CASSA 10%
EMKO
CON GRILL
329.000
296.000
SCONTO CASSA 10%
MICROONDE MOULINEX
169.000
152.000
SCONTO CASSA 10%
MICROONDE SAMSUNG
77.000
69.000
SCONTO CASSA 10%
FERRO BRAUN
88.000
79.000
SCONTO CASSA 10%
FERRO ROWENTA
220.000
198.000
SCONTO CASSA 10%
FERRO CALDAIA DE LONGHI
22.900
19.900
SCONTO CASSA 10%
GIRMI
639.000
575.000
SCONTO CASSA 10%
TASCIUGO DE LONGHI
139.000
125.000
SCONTO CASSA 10%
HOOVER
77.000
69.000
SCONTO CASSA 10%
RASOIO PHILIPS
I punti vendita TRONY sono centri autorizzati
TELE + D +
Finconsumo
LE TUE ALI
PRESTITEMPO
TRONY
Promozione valida dal 1 marzo al 2 aprile salvo esaurimento scorte, errori ed omissioni
(TO)TORINO
(TO)TORINO
(TO)SETTIMO Torinese
(TO)ORBASSANO
(TO)VENARIA
(TO)PINEROLO
(CN) BRA (Cinzano)
(CN)B.S.DALMAZZO
(CN)RORETO di Cherasco
(CN)CASTAGNITO
APERTO LA DOMENICA
(CN)GENOLA
APERTO DOMENICA 12/3 (pomeriggio)
(CN)MONDOVI
(AT) ASTI
(AO)AOSTA
(VC)VERCELLI
(BI)GAGLIANICO
(AL) FRUGAROLO
APERTO DOMENICA 5-12-26 (pomeriggio)
(AL)ACQUI TERME
(GE)BOLZANETO
Aperto Domenica pomeriggio 14,30 / 19.30
(GE)GENOVA
(GE)CHIAVARI
(IM)PONTEDASSIO
APERTO LA DOMENICA
(IM)VALLECROSIA
(SV)ALBENGA
(SV)CAIRO MONTENOTTE
(MI)TREZZANO
(PC)PIACENZA
09.00 / 19.30
I punti vendita sono centri autorizzati
TIM

Il «perfido» Remo Girone racconta il decimo episodio della saga che si gira a giugno, a sfidarlo Patricia Millardet

PIOVRA la rivincita del cattivo

Roblany

ROMA

Sono Remo Girone, il perfido Tano Cariddi, il protagonista della nuova «Piovra» che si comincerà a girare a giugno. A fianco a lui, ancora una volta, Patricia Millardet, il giudice Silvia Conti. E' l'ultimo capitolo, questo, della saga televisiva più lunga mai prodotta in Italia. Non a caso il tema portante del racconto è la mafia, una delle tre cose, insieme ai vestiti e agli spaghetti, per cui siamo più conosciuti nel mondo. Venduta dalla Russia agli Stati Uniti, prodotta da Sergio Silva, prima per la Rai poi in proprio, iniziata nell'84 dal regista Damiano Damiani, attraverso ascolti di dieci, quindici e perfino diciasette milioni, è arrivata al decimo episodio, quello conclusivo, che avrà la regia di Luigi Perelli, l'autore che ne ha girate il numero maggiore. Lo scenario torna in Italia: l'Italia dei delitti pubblici e degli intrighi politici, dei movimenti finanziari e dei denari guadagnati a fatica, dei morti ammazzati per le strade e dei cadaveri eccellenti fatti sparire. E con l'Italia, quella dei nostri giorni, torneranno in questa «Piovra numero 10» i ricordi: il commissario Cattani di Michele Placido, l'agente Davide Licata di Vittorio Mezzogiorno, il capitano Ascuti di Raul Bova. Con loro le donne: Barbara De Rossi, Giuliana De Sio, Simona Cavallari, Florinda Bolkan, Anja Kling, tutte fissate rigidamente in una immagine che il pubblico non ha dimenticato.

Dice Remo Girone, arrivato nella «Piovra 3» con la forza di un personaggio che il pubblico ha voluto non scomparisse più: «Sono cinque anni che non faccio Tano Cariddi e avevo cominciato a perdere la speranza di poter tornare a interpretarlo. Invece, un mese fa, mi hanno comunicato che «La Piovra» si farà. E stavolta il protagonista sarà lui, Tano, il finanziere della mafia, il colletto bianco che ha sempre lavorato per la Cupola senza mai doversene affiliare, l'uomo che non conosce pietà e sentimenti perché il suo cuore s'è indurito alla legge del più forte. So benissimo che è un ruolo schematico questo di Tano, ma nel suo incarnare il male necessario c'è una grandiosità da tragedia greca che affascina».

E' la prima volta che in una fiction di grandissimo successo la Rai osa offrire la parte del protagonista al cattivo e quello del suo antagonista principale a una donna, in un capovolgimento di schemi e abitudini che dimostra come anche per «La Piovra», sia passato il tempo. E chissà che in questa decisione di riprendere la vicenda riportandola al presente non abbia avuto il suo peso anche l'assoluzione a Palermo di Andreotti dall'accusa di mafia e il gran numero di «pentiti», l'ultimo è Giovanni Brusca, che raccontando le vicende più segrete di quest'organizzazione le hanno levato seduzione e mistero. Remo Girone che s'è a lungo interrogato sui motivi per cui il suo personaggio abbia tanto colpito la fantasia popolare ne ha individuati tre o quattro. Il primo è che Tano faccia il finanziere, un lavoro che oggi più di ieri domina questa nostra società globalizzata: «Tutti parlano di finanza ma pochi sanno cosa sia. Perfino io come facciano i finanzieri a produrre ricchezza non l'ho capito esattamente». Un altro sta nell'immagine costruita dagli sceneggiatori: «Prova a lungo per trovare la faccia giusta per Tano Cariddi. Con i baffi oppure sbarbato. Con i capelli avanti o indietro. Con gli occhiali e senza occhiali. E poi c'era lo sguardo. Uno sguardo volto all'insù, col bianco della cornea che s'intravede. Uno sguardo freddo, senza espressione, senza emozioni, quello di un uomo che calcola ogni mossa e non sorride mai».

Il terzo motivo, infine, quello che Girone considera vincente, sta nell'aver trovato molte buone ragioni alla perfidia di Tano Cariddi: «Tano nasce povero, in una Sicilia poverissima. Viene fatto studiare all'estero da un banchiere. Osserva, spia, impara ogni cosa e poi si mette in proprio per compiere una ascesa sociale senza freni. E vince. Una volta, a Taormina, un paio di uomini si sono avvicinati a me per dirmi: «Dottore, Tano per noi è cattivo. Capisca bene: non è facile essere siciliani». E' una frase che mi ha impressionato. Ma aggiungerei, io: non è facile essere italiani in una paese dove la delinquenza organizzata continua a compiere i suoi crimini». «La Piovra» quest'Italia del crimine l'ha raccontata per quindici anni, avanti e indietro nel tempo, dai fatti di cronaca degli anni ottanta fino alla mafia agraria del dopo guerra. Con questo decimo capitolo, il cerchio si chiude sull'oggi. Da adesso la Rai farà solo film-tv su singoli episodi di malaffare. Il primo di questi serial è «Sospetti», le puntate appena terminate che vedono intrecciarsi tv, politica e sanità, che andrà in onda in autunno, prima della «Piovra». Ancora una volta sarà di scena in «Sospetti» Girone diretto, proprio come nella «Piovra», da Perelli.

Remo Girone affronta il ruolo di Tano Cariddi, suo antagonista questa volta è il giudice Patricia Millardet

I BUONI DEL PASSATO

MICHELE PLACIDO. Integerrimo e coraggioso, il suo Commissario Cattani è il simbolo della serie incominciata nel 1984, con la regia di Damiano Damiani. Cattani resta in carica fino al 1989. Il 20 marzo di quell'anno, 17 milioni di italiani assistono, nell'ultima puntata della «Piovra 4», alla sua tragica fine in un agguato mafioso.

VITTORIO MEZZOGIORNO. La difficile eredità del commissario Cattani viene raccolta per due serie («Piovra 5 e 6») dal bello scioltoe Davide Licata, giunto da New York per combattere la mafia anche con metodi poco ortodossi, fidando nella giustizia «fai da te»

Nel 1995 esordisce nella «Piovra 7» il giovane e idealista vicecommissario Breda, che affianca l'ormai temprata dalle disgrazie giudice Conti (Patricia Millardet con lui nella foto). L'audience è in leggero calo (comunque siamo sempre sui 10 milioni) ma su questo set nascerà la love story tra Bova e Romina Mondello.

Che fortuna le donne di N.Y.

Piace «Sex and the city» su Tmc ma la realtà è un'altra cosa

Silipo

Il sesso, la città, l'arme (molte), gli amori (pochi). E come sempre donne e cavalier. Di questo e altro s'è cantato l'altra sera su Telemontecarlo, all'atteso esordio della fiction americana «Sex and the city» con annesso talk show su «Donne, sesso e uomini» condotto da Anna Pettinelli. Il mezzo milione di telespettatori viene giudicato dalla rete un ottimo risultato e certo abbondante è stato il rimbalzo mediatico sui giornali di questi giorni, dove largo spazio hanno avuto le sfrontate vicende delle quattro donne in carriera a Manhattan e le conseguenti preoccupazioni per l'erotismo dato in pasto ai teleinnocenti.

Ora, data la quantità di femminile in mostra in ogni italico varietà la prima serata e pomeriggi domenicale, date le abbondanti discussioni su preservativi e «prime volte» nei telefilm destinati al pubblico adolescente, è improbabile che il mezzo milione di cui sopra abbia giudicato «Sex and the city» scandaloso. Le quattro protagoniste, è vero, confidano in modo disinibito e ironico le loro avventure, confrontando esperienze, confessando trasgressioni, mollando i partner sul più bello, teorizzando che ogni donna ha diritto a far sesso come un uomo. Ma nulla che già non si sia sentito nei discorsi tra due colleghe alla macchinetta del caffè. Non mancano siparietti tipo: Lui - «Evidentemente non ti sei mai innamorata». Lei - «Perchè, tu allora?». Lui, sornione - «Assolutamente sì». Insomma, quanto a turbamenti proibiti, qualsiasi spot di profumi o liquori può dare di più.

Ma l'impressione che domina su tutto è piuttosto quella di irrealtà, il che fa assimilare «Sex and the City» più a «Dinasty» che a un'opera fine osservazione antropologica: va bene Torino, Milano, Roma o Napoli sono New York, ma quante ragazze italiane intorno ai trenta passano da un party a un vernissage, vivono in un lussuoso loft, incontrano per strada solo dirigenti di altissimo livello? Una ventottenne che intraprenda in Italia la carriera giornalistica è ben difficile che abbia rubrica fissa con tanto di foto su testata prestigiosa (Carrie Bradshaw è Jessica Parker): più facilmente sarà una collaboratrice in corsa perenne tra un fatto di cronaca e uno spettacolino minore, sempre in cerca di assunzione. Per la rubrica meglio ripassare tra dieci anni dopo. E un'avvocatessa appena trentenne come Miranda (Cynthia Nixon) più che con prestigiosi dovrà fare i conti con uno studio appena avviato, dato che avrà da poco conseguito la laurea e fatto anni di praticantato a stipendio praticamente . Per parlare delle numerosissime insegnanti, ricercatrici universitarie, laureate in medicina. Molte trentenni vivono ancora con i genitori per mancanza di adeguati mezzi di sostentamento, figuriamoci loft, figuriamoci quanti vernissages.

Sarà che l'America è un paese giovane, che quanto a carriera le loro trentenni sono le nostre quarantenni? Certo spostando età e priorità, i problemi cambiano. E forse dopo aver finalmente trovato un lavoro e un appartamento, alle trentenni strane resta poco fiato per i dilemmi di «Sex and the city».

PRIME CINEMA

In «Luna Papa» seduce il realismo magico, alla Kusturica, del tagiko Khudojnazarov

Caccia al seduttore nell'Asia Centrale

Una famiglia si perde nel caos dell'ex impero sovietico

Lietta Tornabuoni

UN toro che precipita da un nevaio diventando pluriassassino. Un attore che si dice di Tom Cruise. Un villaggio dalle parti di Samarcanda, chiamato Far-Khor. Un nascituro che dal suo rifugio nel ventre materno bada a non venir eliminato e commenta gli eventi esterni ai quali partecipa come può. Il viaggio avventuroso di padre, figlio e figlia attraverso l'Asia Centrale (Bukhara, Tashkent), alla ricerca del seduttore che ha messo incinta la ragazza, diventa in «Luna Papa» un percorso esemplare attraverso il caos della postmodernità e l'immenso disordine dominante alla periferia dell'ex impero sovietico.

La piccola famiglia (tutti nervosi e vocianti, soprattutto il ragazzo che ha perduto l'equilibrio psichico in guerra nell'Afganistan) non trova il seduttore, incontra invece ex soldati autopromossisi poliziotti e rappresentanti della legge, gangster, malviventi, ladri, mafiosi, integralisti musulmani violenti, rapinatori, insomma cittadini potenti della Russia contemporanea.

Alla maniera di Kusturica, il film è vitale, colorito, dinamico, divertente, musicale, etnografico, ricco di invenzioni, di situazioni comiche, di momenti struggenti. Il regista Bakhtiar Khudojnazarov, trentacinquenne del Tagikistan, già premiato alla Mostra di Venezia 1993 per «Kosh ba Kosh», ha un autentico talento per il genere che ha definito «realismo fantasioso»: significa che nei suoi film molte cose stanno al limite fra realtà e fantasia, che nei suoi paesi la realtà è immaginaria, inimmaginabile.

LUNA PAPA
di Bakhtiar Khudojnazarov con Chulpan Khamatova, Moritz Bliobtreu, Ato Mukhamedshanov
Commedia. Russia/Germania/Austria. 99
TORINO cinema **Centrale**. **Due**cinema 4, 5, **Alcazar, Quattro Fontane 2.**

35 ore e poesia

«Risorse umane» e la lotta di classe

Alessandra Levantesi

TORINOFILMFESTIVAL lo scorso novembre aveva in concorso un'ottima opera prima, «Risorse umane» di Laurent Cantet, che non a caso ottenne il Premio Cipputi. Raccontando di un duro scontro riguardo le 35 ore fra padronato e lavoratori, il regista afferma infatti una verità su cui Altan si troverebbe senza dubbio d'accordo: e cioè che la lotta di classe è tuttaltro che finita. Per rendersene conto basta seguire la vicenda del laureando in economia aziendale Frank: il quale fa ritorno nella nativa cittadina industriale di Gaillon per uno stage estivo presso l'Ufficio Risorse Umane della fabbrica dove il padre operaio lavora da trent'anni. Ben accolto da un subdolo direttore, si accinge con entusiasmo a mediare fra le esigenze dei colletti e quelle dirigenti; e prende l'iniziativa avversata dal sindacato di indire un referendum sulle 35 ore. Però quando scopre che la ditta intende servirsi del referendum per robotizzare un settore e licenziare alcuni dipendenti fra cui il padre, Frank si ribella e va all'opposizione, entrando in duro contrasto con il genitore rassegnato.

«Risorse Umane» potrebbe sembrare un documentario nobilmente impegnato sul fronte sociale: non è così. Se ambienti e personaggi sono presi dal vero, salvo Frank, la credibilità del film non dipende solo dalla naturalezza di Cantet, dal modo sensibile e mai con cui il cineasta imbastisce il tessuto delle emozioni delineando, soprattutto nel rapporto generazionale padre-figlio, una situazione umana che ci riguarda tutti.

RISORSE UMANE
di Laurent Cantet
con Jalil Lespert, Jean-Claude Vallod, Chantal Barré
Drammatico.
Francia
TORINO cinema **Kong**, **Nuovo Sacher MILANO Anteo**

Passa dal tuo usato non catalizzato ad una Toyota nuova.
Un salto di qualità che ti rende fino a **L. 4.500.000**.

La tua auto non catalizzata è da rottamare? Noi la supervalutiamo e ti diamo l'opportunità di passare ad una Toyota nuova scegliendo tra Avensis, Picnic o RAV4 con la massima convenienza. Fai un salto di qualità. Solo da noi.

MODELLO	PREZZO DI LISTINO	PREZZO SPECIALE ROTTAMAZIONE
AVENSIS 4 porte - Station Wagon	da L. 34.900.000*	da L. 30.900.000*
COROLLA 3 porte / 5 porte SW	da L. 25.500.000* clima	da L. 23.500.000*
RAVA 4x4 3 e 5 porte	da L. 37.550.000*	da L. 33.550.000*
PICNIC 7 posti	da L. 41.250.000*	da L. 36.750.000*

* prezzi chiavi in mano, IPT

Da oggi solo fino al 31 marzo.

MR Auto
V. Torino 2
ROLETTO (TO)
tel. 0121 342498

AUDIELLO & VARALLO
Strada Carignano 58 - angolo strada Carpice 2
MONCALIERI (TO)
tel. 011 646679

OGGI SIAMO APERTI

TOYOTA
PROVATE LA

TEATRO & TEATRO

Le avventure di Kafka in America e quelle di Barbareschi col talk show

Masolino d'Amico

CIAMBELLA col buco al Piccolo Eliseo di Roma: tutto funziona infatti in **Amerika**, piccolo intelligente spettacolo che Maurizio Scaparro ha tratto dal romanzo incompiuto di Franz Kafka. Funziona l'adattamento di Fausto Malcovati; funzionano le scene di Emanuele Luzzati, semplici sfondi da film muto colorati da Hokkusai; funzionano le musiche di Giancarlo Chiaramello con una iniezione di Scott Joplin, per orchestrina di tre elementi; e funzionano gli attori intorno all'eccellente giovane protagonista Max Malatesta, ostinato e vulnerabile, specie Lalla Esposito chiamata anche a cantare, e Enzo Turrin che si moltiplica in una serie di tormentatori. La storia come si sa riguarda il viaggio nel Nuovo Continente di un ragazzo di Praga colà inviato dalla famiglia che vuole sbarazzarsi di lui e della grana che ha causato ingravidando una cameriera; e kafkianamente le avventure si risolvono in una serie di incubi, in un Paese che l'autore del «Processo», non essendoci mai stato, si immaginava. Karl perde la valigia allo sbarco; viene accolto da uno zio ricco che tenta di inquadrarlo ma poi lo scarica senza preavviso: ri[illegible] la valigia, ma viene imbrogliato da una coppia di lestofanti tra «Huck Finn» e il Gatto e la Volpe; trova lavoro in un albergo ma perde il posto anche qui; finisce in un teatro-circo... Nel duttile ambiente multiuso e ligneo che richiama soprattutto una nave contro cieli blu anche a più gradazioni di arancione, gli episodi hanno andamento da music hall (coreografie di Mariano Brancaccio), con ironici momenti di epicità brechtiana cantata e danzata. Cento scorrevoli minuti consecutivi, fino al 7 maggio.

Intanto al Quirino, sempre a Roma, Luca Barbareschi dirige e interpreta **La grande truffa** di Nigel Williams, soffocante commedia a tre personaggi che si svolge quasi tutta al telefonino e in tempo reale. Michi e la sua dipendente Betta si occupano di un talk show televisivo condotto da tale Maurizio Allegri. Per salvarsi, il programma deve esibire almeno un ospite importante, ed è stato contattato un cantante, sia pure semisconosciuto; ma all'ultimo questi ha dato la buca. Michi si lancia allora in una serie frenetica di telefonate per raggiungerlo e convincerlo, superando i filtri di agenti ostili ecc. con vari trucchi, anche grazie all'aiuto di Betta, che si finge emissaria di altri enti più prestigiosi. Durante la titanica impresa peraltro Michi non si accorge che il mondo sta crollando: Maurizio Allegri è un uomo distrutto, oltretutto ha appreso di avere un figlio con l'AIDS; la stessa Betta, reduce da una mastectomia, riceve la notizia che il cancro le si è diffuso per le ossa. Non importa, the show must go on. Il testo ha una nota sola, ma conta per imporsi proprio sull'accumulo, come quei comici che con lo stesso scherzo ti riducono alla [illegible]; e Barbareschi, ammirevole per l'irriducibilità, strappa risate con l'eloquenza anche oscena del venditore di tappeti. Molto in gamba Chiara Noschese dalla voce insinuante, adeguato Roberto Alinghieri nella devastazione del suo Allegri; non sono peraltro sicuro che l'impegno degli interpreti basti a far accettare al pubblico la sgradevolezza e povertà della materia. Due atti (50' e 40'), fino al 2 aprile.

I FILM DI OGGI IN TV

Sfrattati sì ma astuti

LA [illegible]IA [illegible]

1993, Rete 4 alle 22.40; dur. 115'

Una commedia sudamericana, anzi colombiana, firmata Sergio Cabrera. Un film-sorpresa che coniuga l'ironia anarchica al tipico surrealismo latino-americano (vedi Garcia Marquez), il popolare (la telenovela) col neorealismo rosa. Il giovane regista colombiano prende spunto dalla [illegible] e dalla leggenda, dal cristianesimo e dal paganesimo per una sorta di ballata della dignità e della solidarietà. Nel cast Frank Ramirez, Fausto Cabrera e Florina Lemaitre. Bogotà, anni Settanta: un gruppo di inquilini sfrattati da un caseggiato, guidati da un aspirante avvocato e da un vecchio esule spagnolo (ovviamente anarchico), decidono di [illegible] la strategia della lumaca. Se ne andranno ma portandosi via (letteralmente) lo [illegible]...

NEL CENTRO DEL MIRINO

1993, Rete 4 alle 20,35; dur. 125'

Clint Eastwood, John Malkovich e Rene Russo in un thriller d'azione di Wolfgang Petersen. Horrigan, veterano dei servizi segreti col rimorso di non aver salvato a suo tempo John Fitzgerald Kennedy deve [illegible] difendere il Presidente da un maniaco, gelido e ambiguo.

[illegible]

1995, Canale 5 alle 1; dur. [illegible]

Amanda Plummer e Saskia Reeves nell'originale e sorprendente opera prima diretta da Michael Winterbottom. Eunice vaga rabbiosa alla [illegible] di Judith e incontra la goffa e gentile Miriam...

IL GIORNO [illegible] VENDETTA

1959, Rete 4 [illegible] 16,50; dur. 94'

Western tradizionale (ma teso e avvincente) ottimamente diretto dallo specialista John Sturges con Kirk Douglas e Anthony Quinn. Il figlio di un ricco proprietario terriero violenta e uccide la moglie indiana dello sceriffo. L'uomo l'arresta ma...

STREGATI

1988, Raidue alle 0,45; dur. 94'

Ambiziosa commedia diretta e interpretata da Francesco Nuti, accanto alla bellissima Ornella Muti. Gradevole e romantica, niente di più. Un finto tassista rapisce una sposa il giorno delle nozze e...

IL MEDICO DEI [illegible]

1954, Raitre alle 1,05; dur. 85'

Totò diretto dal fedele Mario Mattoli (al quale «Fumi [illegible]» rende omaggio) in un film tratto da Eduardo Scarpetta. Ciccillo vive a Napoli godendosi la vita e facendo credere allo zio che dirige una clinica psichiatrica. Ma lo zio decide di fargli visita...

RTL 102.5
NICOLETTA IN "PASSWORD"
LIBERO ACCESSO [illegible]
17.00 - 19.00 DA LUNEDÌ A VENERDÌ

ANTENNA

Giorgio Dell'Arti

OGGI
Carmine Fotia parla delle mafie estere in Italia (*Tmc reporter*, Tmc, alle 23,05), a pranzo con Cloris Brosca (*In famiglia*, Raidue, alle 7). Davide Mengacci sul Lago Maggiore (*La domenica del villaggio*, Rete 4, alle 10,45), Israele si prepara ad accogliere il Papa (*Sorgente di vita*, Raiuno, alle 0,10), Paola Rota e Salvatore Marino a Malta (*Voglia di mare*, Tmc, alle 13,00). Massimo Bonetti, Beppe Fiorello, Caterina Deregibus e David Riondino tra gli ospiti di Fabio Fazio (*Quelli che il calcio*, Raidue, alle 14.55), gli abiti di Valentino, Ungaro, Gattinoni e Christian Dior sfilano a Parigi (E... *Moda*, Tmc, alle 0,05).

[illegible] IN FAMIGLIA
Come racconta «Panorama», il secondo ciclo della fiction *Un medico in famiglia* (cominciato il 27 febbraio), criticata l'anno scorso per essere l'emblema del buonismo ulivista, ha subito diverse modifiche. In particolare nonno Libero (Lino Banfi), ex ferroviere sindacalista e militante bertinottiano dichiarato, non legge più soltanto «l'Unità», ma anche «Il Corriere della Sera», mentre in casa Martini i ragazzi navigano su Internet consultando «Panorama Web». Qualche novità anche nella maggiore apertura sul sociale: la prima puntata ha già fatto riferimento all'emarginazione dei gay, ma nelle prossime si parlerà anche di ecstasy, malessere giovanile, violenza sulle prostitute, sterilità, adozioni eccetera. La sceneggiatrice Paola Pascolini anticipa che saranno rivelati «tratti nuovi e ancora inesplorati» del carattere dei vari personaggi: ad esempio Ottilia, single sull'orlo della zitellaggine, cadrà in depressione mentre Nilde, a quasi cinquant'anni, riscatterà i suoi fallimenti.

HERZIGOVA
Intervistata da Lucia Castagna per «Sette», Eva Herzigova dice che la sua cucina preferita è quella italiana. In particolare adora spaghetti e pizza napoletana, risotto alla milanese, puntarelle romane alle alici, prosciutto e fichi, branzino e spinaci. Golosa, preferisce il salato al dolce. Avendo una costituzione magra e allungata, mangia molto senza ingrassare. «La mia prima colazione è a base di frutta e cereali, non le pancetta; a pranzo preferibilmente pesce e insalata, ma anche carne, magari alternandola con la cena. Adoro stare in cucina, «col grembiule, proprio come le vere cuoche». Suo piatto preferito «il branzino alla zenzero, che preparo in modo davvero speciale».

[illegible]
Il televisore in casa di Emanuela Folliero non è un modello particolarmente tecnologico, ma presto verrà dotato di un decoder satellitare.

[illegible]
Pare che Martina Ripa di Meana abbia un computer collegato a Internet nel bagno di casa.

VENTO
Flavia Vento sogna di condurre un programma sui misteri come quello di Lorenza Foschini «Anno 2000 paranormale», ma sarebbe pronta anche a fare l'archeologa e scoprire un tesoro nascosto.

BRUNI
«Come presenza fisica ci sono. Per parlare mi sto allenando (Michela Bruni valletta del *Processo di Biscardi*)

I PROGRAMMI DI OGGI

RAIUNO

6.15 **Euronews** Il telegiornale europeo [6438522]
6.45 **Pianeta terra - Cronaca di un'invasione** Telefilm "Il movimento di liberazione" [3408251]
7.30 **La Banda dello Zecchino - Aspetta** [illegible] Programma per ragazzi condotto da A. Mandolini, E. Bassi. All'interno il telefilm: **simpatiche canaglie** [5876]
8.00 **L'albero azzurro** Programma per ragazzi con A. Gori, C. Rossi, P. Pignatelli. Regia di F. Biasotto [7305]
8.30 **La Banda dello Zecchino** [9992182]
Santa Messa per le giornate del perdono Presieduta dal Santo Padre. Dalla Basilica di S. Pietro in Roma - **Recita dell'Angelus** [30877102]
12.20 **Linea verde - In [illegible]alia delle natura** [7414839]
13.30 **Telegiornale** [7080]
14.00 **Domenica 2000** Varietà condotto da Amadeus. Regia di C. Gigli. All'interno: **Tg1** (18.00), **Sport 90° Minuto** (18.10), **Che tempo fa** (19.25), [4911 5725]
20.00 **Telegiornale** [72713]
20.35 **Rai sport notizie** [3682299]
20.45 **Un [illegible] in famiglia** Miniserie "L'appartamento" - "Era una notte buia e tempestosa" con L. Banfi, S. Scarpati, C. Pandolfi - 4ª p. [182366]
22.40 **Tg1** [3308154]
22.45 **Frontiere** [9796378]
23.35 **Su e giù nel mattatoio** conduce N. Lusenti. Regia di G. Paolini [2892947]
0.15 **Tg1 Notte** [5977413]
Stampa Oggi [5212690]
Agenda - [illegible] tempo fa [2019874]
0.45 **Sottovoce** Interviste a cura di G. Marzullo [1591145]
1.25 **Totò [illegible] altro pianeta** Film-tv [7915096]
2.15 **La formula** Film (dramm., 1960) con G. C. Scott, M. Brando. Regia di J. G. Avildsen [2231218]
4.10 **Spazio 1999** TF "Cervello spaziale" [1172023]
Cercando cercando... [illegible]. Leggeri [3144077]
5.35 **Tg1** [1562348]

[illegible]

6.45 **Per Anima Mundi - Muove la Regina** Attualità di D. Palladini [2770270]
7.00 **Tg2 - Mattina** [12837]
7.05 **Mattina [illegible] famiglia** Varietà condotto da R. Capua, T. Timperi. [illegible]gia di M. Conforti. All'interno **Tg2 Mattina** (8.00, 9.00, 10.00) - **Tg2-Mattina L.I.s.** (9.30) [53161415]
10.05 **Domenica Disney Mattina** Programma per ragazzi Cartoni animati e telefilm nel segno di Walt Disney [3728744]
11.30 **Mezzogiorno [illegible] famiglie** Varietà condotto da R. Capua, T. Timperi con la partecipazione di E. Cirillo e A. Volpe. Regia di [illegible]. Guardi [919183]
13.00 **Tg2 Giorno** [48367]
13.25 **Tg2 Motori** a cura di C. Fico [5107095]
13.45 **Meteo** [6284096]
13.50 **Quelli che [illegible] domenica** Varietà a cura della redazione di "Quelli che il calcio..." [8667183]
14.55 **Quelli che il calcio** Varietà con F. Fazio, M. Barletti. Regia di P. [illegible] [89802473]
17.00 **[illegible] Sport Stadio Sprint** [72473]
17.45 **Speciale Formula 1** [9768112]
18.00 **Tg2 - Dossier** a cura di D. Tagliafico [98541]
18.45 **Meteo 2** [2271096]
18.50 **Sentinel** Telefilm "Trance" [5212367]
18.40 **Commissario Quendi** Telefilm "Viaggio a Vienna" [3704744]
20.30 **Tg2 20.30** [39831]
20.50 **Il clown** Telefilm "S[illegible]taggio" - "L'angelo della morte" con S. Martinek, D. Frank [184878]
22.30 **Rai Sport La Domenica Sportiva** Rubrica sportiva con M. Mazzocchi [3194522]
23.55 **Tg2 - Notte** [9947575]
0.10 **Sorgente di vita** Rubrica di [illegible] e cultura ebraica [48519]
0.40 [illegible] 2 [64916597]
0.45 **Stregati** Film (comm., 1986) con F. Nuti, O. Muti. Regia di F. Muti [4016096]
2.15 **Italia interroga** [4752813]
2.25 **Feste di Luna &... Tg1 Mattina** conduce P. Gagliardo [3440868]
2.35 **Amami [illegible]** Castiglione [1079042]

RAITRE

6.00 **Fuori Orario** [63405164]
9.05 **I percorsi dello spirito** "La via francigena" con M. Tozzi. Regia di C. Brotto [8758589]
9.35 **Speciale Ciak animali in scena** Documentari presentati da G. Celli [5065744]
11.15 **TJ Europa** [6122096]
12.00 **TeleCamera** Attualità a [illegible] A. La Rosa. Regia di F. [illegible] [8657]
12.30 **Okkupati** con F. Gentile. Regia di L. Tugnoli. In collaborazione con il Ministero del Lavoro e della Previdenza Sociale [1560]
13.00 **Doppiavù Inter-missione Impossibile** con M. Di Mauro, A. Zalone. Regia di M. Bezzi - **Appuntamento al cinema** [36396]
14.00 **T3 regionale** Notiziario **Meteo regionale** [10657]
14.15 **T3** [5868164]
[illegible].30 **Rai sport: Automobilismo** GP d'Australia di Formula 1 - Replica [50831]
16.30 **Rai sport: Ciclismo** Tirreno-Adriatico - 5ª tappa cronometro individuale [6244102]
17.20 **Milano-Roma** con Covatta e Gioele Dix [315473]
18.00 **Art'è** Rubrica di attualità con S. Raulo
18.25 **Bell'Italia** [7510947]
18.50 **T3 Meteo** [1748388]
19.00 **T3 - Meteo Regionali** [illegible]
20.00 [illegible] [43547]
Elisir Rubrica di attualità medica con M. Mirabella, C. Gargiulo, P. Schisa. Regia di P. Belli [177454]
22.40 **T3** [173218]
Così va il mondo Un programma di E. Deaglio, B. Cremagnani. Conduce E. Deaglio - **T3 Meteo** [8232386]
0.05 **T3 - T3 Edicola** [5121094]
0.10 **TeleCamera** [8384077]
1.00 **Appuntamento al cinema** [5055503]
1.05 **Fuori Orario** presenta **L'età varia dei cinematoti** a cura di R. Turigliatto con i film **Il medico dei pazzi** (1954) con T. F. Mann. Regia di M. Mattoli - **I tre aquilotti** (1942) con M. Belmonte. Regia di [illegible]. Mattoli - **Tempo [illegible]** (1934) con V. De Sica, A. Magnani. Regia di M. Mat[illegible] [7118074]

[illegible]

6.00 **Tg 4 - Prima pagina** Notiziario [illegible] da E. Mentana - Lettura e commento delle prime pagine dei quotidiani [1635937]
8.00 **Tg 5 - Mattina** Notiziario diretto da E. Mentana [41744]
9.00 **Le frontiere [illegible] spirito** Rubrica religiosa a cura di Mons. Ravasi e M. C. Sanglorgi [9415290]
9.45 **Titolo** [illegible] E. Iacchetti, M. Scattini, La Witz Orchestra. [illegible] Midani, D. Pasquali. Regia di [illegible] Manni [8565725]
[illegible] Le [illegible] avventure [illegible] Flipper Telefilm "Scampato pericolo" [21680]
11.00 **Tiratardi** Programma per ragazzi All'interno verranno trasmessi i cartoni animati: Lo show dell'orso Yogi - Jetsons - Flintstones [283270]
12.30 **I Robinson** Telefilm "Il vaso cinese" con B. Cosby [85323]
13.00 **Tg5** Notiziario diretto da E. Mentana [24182]
13.35 **Buona domenica** Varietà [illegible] da M. Costanzo [illegible], C. Lippi, M. Lopez, P. Barale, L. Laurenti. Regia di M. Cenci. All'interno: **Casa Vianello** Telefilm "Il garante della famiglia" [illegible] S. Mondaini, R. Vianello (16.15). [86643783]
20.00 **Tg5** Notiziario [illegible] da E. Mentana [5473]
20.30 **La sai l'ultima?** Varietà con G. Sabani, [illegible]. Estrada [7429980]
23.00 **Target** Attualità con T. Ocone [5015]
23.30 **Nonsolomoda** Attualità con M. Munzaker. A cura di F. Pasquero [4346]
24.00 **Parlamento In...** Attualità a cura di P. Vigorelli (Replica) [4861]
Tg5 Notte [7556787]
1.00 **Butterfly kiss** Film (dramm., 1995) con A. Plummer, E. Reeves. Regia di M. Winterbottom [81041936]
3.15 **La famiglia Brock** Telefilm "Sfida al giudice" [3571232]
4.00 **Tg 5** [7475868]
4.30 **I cinque del quinto piano** Telefilm [2456597]
5.30 **Tg 5** Notiziario diretto da E. Mentana [25347474]

ITALIA 1

7.00 **Bim Bum Bam** Programma per ragazzi All'interno i nuovi episodi dei cartoni animati: Muppet [illegible] - Aristopix - Anthony Ant formidabile formica - Bad Dog un cane che più cane non c'è - I puffi - La pantera rosa - Casper [69345725]
10.00 **Mystic Knights: Quattro cavalieri nella leggenda** Telefilm "Il regno addormentato" [2725]
10.30 **Wrestling** [7724]
11.00 **Renegade** Telefilm "Doppio riscatto" [52454]
12.00 **Grand prix** Programma sportivo a [illegible] della redazione motori. Regia di O. Vern [63501]
12.35 **Studio aperto** Notiziario diretto da P. Liguori [15678]
13.00 **Guida al campionato** Rubrica sportiva presentata da A. [illegible], C. Quarantа. Regia di M. Fusi [263270]
13.35 **Le ultime dai campi** Rubrica sportiva [75[illegible]
13.40 **Melrose Place** Telefilm "Quando le mele [illegible]" con H. Locklear, C. Thorne Smith, J. Bissell, G. Shaw [8156631]
15.30 **Party of Five** Telefilm "Una giornata memorabile" con N. Campbell, M. Fox [3005454]
17.15 **Beverly Hills, 90210** Telefilm "Paura alle Hawaii" con J. Priestley, J. Garth [8564357]
19.00 **Benny Hill Show** [34896]
19.35 **Studio aperto** Notiziario diretto da P. Liguori [100247]
20.00 **Looney Tunes** Cartoni animati [79270]
[illegible]40 [illegible] Telefilm "Auga Mola" con O. Duchovny, G. Anderson [6[illegible]]
22.30 **Controcampo** Rubrica sportiva con S. Piccinini. Regia di G. Giovalli [9248453]
0.40 **Controcampo serie B** Rubrica sportiva [illegible]
0.50 **Studio sport** [2349119]
1.10 **Fuori campo** Rubrica sportiva [5421029]
1.45 **Super Replica** [6435954]
2.30 **Il meglio di Fuego** Replica [9234456]
2.55 **Rapido (R)** [3173487]
3.20 **Night Express - Sull'onda del gusto musicale** Rubrica (R) [3578140]
4.05 **C'era due volte** Varietà Replica [9087684]

[illegible]

Zingara Telenovela [illegible] A. Del Boca [3265270]
7.55 **Tg4 - Rassegna stampa** [9871279]
8.15 **Affare fatto** Televendita [9926744]
8.30 **Domenica in concerto** Programma musicale Direttore P. Jarvi. J. Sibelius: sinf. n. 5 in mi bemolle magg. [illegible] 82 [92725]
9.30 **Anteprima - La domenica del villaggio** con D. Mengacci. M. Carfagna. Regia di R. Ruberti [6034]
10.00 **S.S.** [illegible] [6243428]
10.45 **La domenica del villaggio** con D. Mengacci, M. Carfagna. Regia di R. Ruberti. All'interno: Tg4 Notiziario (11.30), [illegible]
12.30 **Melaverde** Rubrica di attualità condotta da G. Carlucci [26629]
13.30 **Tg4** Notiziario diretto da E. Fede [9278]
14.00 **Conta che ti passa** Film (music., 1945) con G. Kelly, F. Sinatra. Regia di G. Sidney [66153219]
16.50 **Il giorno della vendetta** Film (western, 1959) con K. Douglas, A. Quinn. Regia di J. Sturges [3549589]
18.55 **Tg4** Notiziario diretto da E. Fede [9337642]
19.30 **Mike Land** Telefilm "Addestrata per uccidere" con F. Dryer [3[illegible]]
20.35 **Nel centro del mirino** Film (dr., 1993) con C. Eastwood, J. Malkovich. Regia di W. Petersen [illegible]
22.40 **La strategia della lumaca** Film (dramm., 1993) con F. Ramirez, F. Cabrera. Regia di S. Cabrera [illegible]
0.55 **Tg4 - Rassegna stampa** Lettura e commento delle prime pagine dei quotidiani e dei settimanali in edicola domani [illegible]
1.20 **Domenica in concerto** Programma musicale Replica [2[illegible]]
Tg4 - Rassegna stampa [7283619]
2.40 **Il mario maschio** Film (comm., 1971) con L. Buzzanca, L. Antonelli. Regia di P. Festa Campanile [4105845]
4.10 **Ridiculma** (R) [illegible]
4.40 **Protagonisti** Replica [2564100]
5.10 **Chi mi ha visto?** Replica [2859378]

[illegible]

7.05 **Di che segno sei?** L'oroscopo di Tmc. A cura di R. Sorrentino [48054183]
7.10 **McCloud** Telefilm [66143]
8.55 **Meteo** A cura di P. Sottocorona [5234562]
9.00 **Di che segno sei?** L'oroscopo di Tmc. A cura di R. Sorrentino [91647]
9.05 **Souvenir d'Italie** Rubrica di attualità condotta da P. Strabioli (Replica) [2260994]
9.35 **Crazy camera** Le più divertenti candid camera con C. Militello [5803725]
10.00 **Domenica Sport** All'interno Lega Spagnola (Replica) [2542228]
12.00 **Angelus** In diretta la Benedizione di S.S. Giovanni Paolo II [8410]
12.25 **Meteo** A cura di P. Sottocorona [6422294]
12.30 **Teslimoni** Testimonianze sul Giubileo. A cura di A. Elkann [8434]
12.45 **Tmc news** Notiziario diretto da I. Santovincenzo [2[illegible]]
13.00 **Voglia di mare** Documentario con P. Rota, S. Marino [2586]
14.00 **Kojak** Telefilm [2[illegible]]
15.00 **Mr. e Mrs. Bridge** Film [illegible], 1990) con P. Newman, J. Woodward [2434564]
18.40 **Tmc News - Meteo** [836653]
19.00 **Goleada** Rubrica sportiva con M. Capua, E. Weber. Regia di M. Manni [illegible]
20.30 **Stargate - Linea di confine** In studio R. Cucciolla. All'interno il telefilm **Stargate SG-1** con R. D. Anderson, M. Shanks [illegible]
22.40 **Tmc news - Meteo** [3[illegible]]
23.05 **Tmc Reporter** Inchieste sul campo a cura di C. Fiorina [illegible]
0.05 **...E' Moda** Rubrica di attualità [illegible]
0.35 **Tmc News Edicola Notte** Notiziario [4754436]
0.55 **Meteo** A cura di P. Sottocorona [6680023]
1.10 **Di che segno sei?** [illegible]
1.15 **Messalina venere imperatrice** Film (comm., 1979) con B. Lee, S. Foca. Regia di [illegible] Gottalave [illegible]
3.15 **Di che segno sei?** [illegible]
3.20 **Con** [illegible]

ALLA RADIO

RADIOUNO: GR 6; 7; 7.20; 8; 12.10; 13; 19; 21; 22; 23; 24; 2; 4; 5; 5.30.
11.00 Scienza; 12.07 Come vanno gli affari; 12.40 Radiocolori - 1ª parte; 13.27 Parlamento News; 13.33 Radiocolori - 2ª p.; 14.00 Medicina e Società; 14.07 Con parole mie!; 15.00 Ambiente; 15.08 Ho perso il treno!; 15.30 Trio-li; 16.00 In Europa; 16.06 Baobab; 17.00 Come vanno gli affari; 18.00 Radio Campus; 19.23 Ascolta, si fa sera; 19.33 Zapping; 21.03 Zona Cesarini; 22.34 Uomini e camion; 23.05 Allordine del giorno; 23.34 Uomini e camion.

RADIODUE: GR 6.30; 7.30; 8.30; 10.30; 12.30; 13.30; 17.30; 18.30; 20.30; 21.30.
11.45 "Baci di Sanremo"; 12.03 Alcatraz. Il programma di non ha più niente da perdere; 12.58 A prescindere; Duemila; 13.44 Il Cammello di [illegible]; 13.50 "Un medico in famiglia"; 15.02 Fuori giri; [illegible] Il Cammello; Radiodue; [illegible] Il Bip-Show; 18.35 Il Cammello; Radiodue; 19.00 Caterpillar; 20.00 Alle 8 della [illegible], 20.38 "Speciale Sanremo", 21.00 50° Festival della [illegible] italiana

RADIOTRE: GR 6.45; 8.45; 10.45; 13.45; 16.45; 18.45.
11.00 Incontro; 12.00 Agenda; 12.45 Cento lire; 13.00 La Barcaccia; 14.00 Radio 3 Doc. Storia e [illegible]; 15.00 Fahrenheit; 16.00 Invenzioni a due voci; 19.03 Hollywood Party; 19.48 Radiotre Suite; 20.30 Il cartellone: Quartetto Shostakovich; 22.30 Oltre il sipario.

RTL 102.5 Notizian (Giornale orario): 6; 7; 8; 9; 10; 11; 12; 13; 14; 15; 16; 17; 18; 19; 20; 21; 22; 23; 24; 1; 2; 3; 4; 5. Giornale orario Europa: 8.30; 17.30. Edizioni in lingua: 9 francese; 12 tedesco, 17 spagnolo, 20 inglese. Viabilità-Viaradio (Società autostrade): 5.40; 6.20; 6.40; 7.20; 7.40; 8.20; 8.40; 9.20; 10.20; 11.20; 13.20; 15.20; 17.20; 18.20; 18.40; 19.20; 19.40; 20.20; 20.40; 21.20.
Non Stop News (in collaborazione con "La Stampa"); Lundignato speciale; 11 Allo Godi[illegible]; 13 Attenti a noi tra, con G. Banson e G. Riso, 14 Mai visto alla radio (Sport); 16 Superclassifica; 20 Totem; 22 Capriccio; Lupi solitari; 2 Crazy club.

TELE +

8.00 **L'incantesimo in soffitta** Film (comm., 1999) [9445639]
9.30 **Facciamo festa** Film [illegible]., 1997) [4974909]
11.05 **I miei più cari amici** Film (comm., 1998) [illegible]
13.00 **Il re [illegible] serpenti** Doc [472932]
14.00 **Calcio: Zona campionato** [9804560]
14.50 **Boxe** [8767541]
16.00 **Rew** Film [9277541]
17.35 **Al [illegible] là dei sogni** Film (dramm., 1998) [1246928]
19.30 **Calcio: serie A** [127[illegible]57]
20.25 **Calcio: Bari-Parma** [4031473]
22.30 **Calcio: [illegible] campionato** [693569]
23.30 **Calcio estero** [3528585]
1.10 **Cop land** Film [9309874]

TELE +

9.55 **Ghost - Fantasma** Film (fant., 1990) [1686[illegible]926]
12.00 **Savior** Film [6923631]
13.45 **Maria, figlia del suo figlio** Miniserie [8287096]
15.15 **Homicide** Telefilm [1341136]
16.00 **Martha da legare** Film (comm., 1998) [34744]
17.30 **Washington square** Film (dramm., 1997) [4947541]
19.25 **L'assedio** Film [1870367]
21.00 **Train de vie - Un treno per vivere** Film (dramm., 1998) [5476164]
22.40 **The players club** Film (dramm., 1997) [4604218]
0.15 **L'uomo che sapeva troppo poco** Film [2563503]
1.45 **Strada perduta** Film [58872042]

[illegible] MTV

6.00 **Mtv Wakeup!** [4917115]
9.00 **Televendita** [4[illegible]]
10.00 **Pure morning** [44[illegible]]
11.30 **Cinematic** [6[illegible]]
12.00 **Hit List Italia** [illegible]
14.00 **Alexander** Cartoni [illegible]
14.30 **Downtown** Cartoni [illegible]
15.00 **Disco 2000** [illegible]
16.30 **Mad 4 hits special** [illegible]
18.00 **The beach movie special** [8589]
18.30 **TgA - 7 giorni** [6[illegible]]
19.00 **The Jenny McCarty show** [9799]
19.30 **Cowboy Bebop** [illegible]
20.00 **Week In Rock** [8[illegible]]
20.30 **Top selection** [illegible]
22.30 **Mtv Singles** [73[illegible]]
23.00 **Undressed** Telefilm [illegible]
24.00 **Mtv Sonic** [9[illegible]]

TMC2

6.00 **Risvegli** [illegible]
9.05 **Clip to clip** Le novità discografiche [illegible]
9.30 **A me mi piace** [illegible]
10.00 **Il Meglio di 4U** [illegible]
12.00 **Proxima** [illegible]
13.00 **Clip to clip** Le novità discografiche [illegible]
14.00 **Tg Flash** Notiziario [illegible]
14.05 **Clip to clip** Le novità discografiche [illegible]
17.30 **Pallavolo** [illegible]
19.35 **Clip to clip** Le novità discografiche [illegible]
20.00 **Show Case** [illegible]
20.30 **Flip** [illegible]
21.00 **Proxima** [illegible]
22.00 **Night File** [illegible]
1.10 **Night on earth - I video della notte** [illegible]

[illegible] SHOWVIEW

Per registrare il Vostro Programma TV preferito digitate i Numeri **Show-View** (stampati vicino al programma da Voi scelto) sul telecomando del canale che il vostro videoregistratore sia dotato del sistema Show-View (nel caso che il vostro videoregistratore non sia dotato di Sistema ShowViews 02.269.218.15.
Diritto del Copyright
SHOWVIEW® è un marchio Gemstar Development Corporation. 1998 - Gemstar Development Corp. Tutto diritti sono riservati
I CANALI DI SHOWVIEW
Rai1-001; Rai2-002; Rai3-003; Rete4-004; Canale5-005; Italia1-[illegible]; Montecarlo-007; Tmc2-009; Tele Nord-013; Tele Bianco-014; MTV-Rete A-008; Svizzera-016.

GRIGIOPERLA
MORETTI
VIALE GARIBALDI, 38/40 - [illegible] VERCELLI
GRIGIOPERLA UNDERWEAR
MORETTI
VIALE GARIBALDI, 38/40 - 13100 VERCELLI

Il «perfido» Remo Girone racconta il decimo episodio della saga che si gira a giugno, a sfidarlo Patricia Millardet

PIOVRA *la rivincita del cattivo*

Simonetta Robiony

ROMA

Sarà Remo Girone, il perfido Tano Cariddi, il protagonista della nuova «Piovra» che si comincerà a girare a giugno. A fianco a lui, ancora una volta, Patricia Millardet, il giudice Silvia Conti. E' l'ultimo capitolo, questo, della saga televisiva più lunga mai prodotta in Italia. Non a caso il tema portante del racconto è la mafia, una delle tre cose, insieme ai vestiti e agli spaghetti, per cui siamo più conosciuti nel mondo. Venduta dalla Russia agli Stati Uniti, prodotta da Sergio Silva, prima per la Rai poi in proprio, iniziata nell'84 dal regista Damiano Damiani, attraverso ascolti di dieci, quindici e perfino diciassette milioni, è arrivata al decimo episodio, quello conclusivo, che avrà la regia di Luigi Perelli, l'autore che ne ha girato il numero maggiore. Lo scenario torna in Italia: l'Italia dei delitti pubblici e degli intrighi politici, dei movimenti finanziari e dei denari guadagnati a fatica, dei morti ammazzati per le strade e dei cadaveri eccellenti fatti sparire. E con l'Italia, quella dei nostri giorni, torneranno in questa «Piovra numero 10» i ricordi: il commissario Cattani di Michele Placido, l'agente Davide Licata di Vittorio Mezzogiorno, il capitano Arcuti di Raul Bova. Con loro le donne: Barbara De Rossi, Giuliana De Sio, Simona Cavallari, Florinda Bolkan, Anja Kling, tutte fissate rigidamente in una immagine che il pubblico non ha dimenticato.

Dice Remo Girone, arrivato nella «Piovra 3» con la forza di un personaggio che il pubblico ha voluto non scomparisse più: «Sono cinque anni che non faccio Tano Cariddi e avevo cominciato a perdere la speranza di poter tornare a interpretarlo. Invece, un mese fa, mi hanno comunicato che «La Piovra» si farà. E stavolta il protagonista sarà lui, Tano, il finanziere della mafia, il colletto bianco che ha sempre lavorato per la Cupola senza mai doversene affiliare, l'uomo che non conosce pietà e sentimenti perché il suo cuore s'è indurito alla legge del più forte. So benissimo che è un ruolo schematico questo di Tano, ma nel suo incarnare il male necessario s'è una grandiosità da tragedia greca che affascina».

E' la prima volta che in una fiction di grandissimo successo la Rai osa offrire la parte del protagonista al cattivo e quello del suo antagonista principale a una donna, in un capovolgimento di schemi e abitudini che dimostra come anche per «La Piovra», sia passato il tempo. E chissà che in questa decisione di riprendere la vicenda ripartendola al presente non abbia avuto il suo peso anche l'assoluzione a Palermo di Andreotti dall'accusa di mafia e il gran numero di «pentiti», l'ultimo è Giovanni Brusca, che raccontando le vicende più segrete di quest'organizzazione le hanno levato seduzione e mistero. Remo Girone che s'è a lungo interrogato sui motivi per cui il suo personaggio abbia tanto colpito la fantasia popolare ne ha individuati tre o quattro. Il primo è che Tano faccia il finanziere, un lavoro che oggi più di ieri domina questa nostra società globalizzata: «Tutti parlano di finanza ma pochi sanno cos'è sia. Perfino io come facciano i finanzieri a produrre ricchezza non l'ho capito benissimo». Un altro sta nell'immagine costruita dagli sceneggiatori: «Provammo a lungo per trovare la faccia giusta per Tano Cariddi. Con i baffi oppure sbarbato. Con i capelli avanti o indietro. Con gli occhiali e senza occhiali. E poi c'era lo sguardo. Uno sguardo volto all'insù, col bianco della cornea che s'intravede. Uno sguardo freddo, senza espressione, senza emozioni, quello di un uomo che calcola ogni mossa e non sbaglia mai».

Il terzo motivo, infine, quello che Girone considera vincente, sta nell'aver trovato molte buone ragioni alla perfidia di Tano Cariddi: «Tano nasce povero, in una Sicilia poverissima. Viene fatto studiare all'estero da un banchiere. Osserva, spia, impara ogni cosa e poi si mette in proprio per compiere una rivoluzione sociale senza freni. E vince. Una volta, a Taormina, un paio di uomini si sono avvicinati a me per dirmi: «Dottore, Tano per noi non è cattivo. Capisca bene: non è facile essere siciliani». E' una frase che mi ha impressionato. Io aggiungerei, io: non è facile essere italiani in una paese dove la deliquenza organizzata continua a compiere i suoi crimini». «La Piovra» quest'Italia il crimine l'ha raccontata per quindici anni avanti e indietro nel tempo, dai fatti di cronaca degli anni ottanta fino alla mafia agraria del dopo guerra. Con questo decimo capitolo, il cerchio si chiude sull'oggi. Ma adesso la Rai farà solo film-tv e singoli episodi di malaffare. Il primo di questi serial è «Sospetti», sei puntate appena terminate che vedono intrecciarsi tv, politica e sanità, che andrà in onda in autunno, prima della «Piovra». Ancora una volta sarà di scena in «Sospetti» Girone diretto, proprio come nella «Piovra», da Perelli.

Remo Girone affronta di nuovo il ruolo di Tano Cariddi, suo antagonista questa volta è il giudice Patricia Millardet

I BUONI DEL PASSATO

MICHELE PLACIDO. Integerrimo e coraggioso, il suo Commissario CATTANI resta il simbolo della serie incominciata nel 1984, la regia di Damiano Damiani. Cattani resta in carica fino al 1989. Il 20 marzo di quell'anno, 17 milioni di italiani assistono, nell'ultima puntata della «Piovra 4», alla tragica morte in un agguato mafioso.

VITTORIO MEZZOGIORNO. La difficile eredità del commissario Cattani viene raccolta per due («Piovra 5 e 6») dal «» Davide Licata, giunto da New York per combattere la mafia con metodi poco ortodossi, fidando nella giustizia «fai da te»

RAOUL BOVA. Nel 1995 esordisce nella «Piovra 7» il giovane e idealista vicecommissario Breda, che affianca l'ormai temprata dalle disgrazie giudice Conti (Patricia Millardet con lui nella foto). L'audience è in leggero calo (comunque siamo sempre sui 10 milioni) ma su questo set nascerà la love story tra Romina Mondello.

Che toste le donne di N.Y.

Place «Sex and the city» su Tmc ma la realtà è un'altra cosa

Raffaella Silipo

Il sesso, la città, l'arme (molte), gli amori (pochi). E come sempre donne e cavalier. Di questo e altro s'è cantato l'altra sera su Telemontecarlo, all'atteso esordio della fiction americana «Sex and the city» con annesso talk show su «Donne, sesso e uomini» condotto da Anna Pettinelli. Il milione di telespettatori viene giudicato rete un risultato e share abbondante è stato il rimbalzo mediatico sui giornali di questi giorni, dove largo spazio hanno avuto le sfrontate vicende delle quattro donne in carriera a Manhattan e le conseguenti preoccupazioni per l'erotismo dato in pasto ai teleinnocenti.

Ora, data la quantità di presenza femminile in video e quasi italico varietà di prima serata o pomeriggio domenicale, date le abbondanti discussioni su preservativi e «prime volte» nei telefilm destinati al pubblico adolescente, è improbabile che il mezzo milione di cui sopra abbia giudicato «Sex and the city» scandaloso. Le quattro protagoniste, è vero, confidano in modo disinibito e ironico le loro avventure, confrontando esperienze, confessando trasgressioni, mollando i partner sul più bello, teorizzando che ogni donna ha diritto a far sesso come un uomo. Nulla che già non si sia sentito nei discorsi tra due colleghe alla macchinetta del caffè. Non mancano siparietti del tipo: Lui - «Evidentemente non ti sei mai innamorata». Lei - «Perché, tu allora?». Lui, sornione - «Assolutamente sì». Insomma, quanto a turbamenti proibiti, qualsiasi spot di profumi o liquori può dare di più.

Ma l'impressione che domina su tutto è piuttosto quella di irrealtà, il che fa assimilare «Sex and the City» più a «Dinasty» che a un'opera di fine antropologica: va bene che Torino, Milano, Roma o Napoli non sono New York, ma quante ragazze italiane intorno ai trenta passano da un party a un vernissage, in un lussuoso loft, per strada solo dirigenti di altissimo livello? Una ventottenne che intraprenda in Italia la carriera giornalistica è ben difficile che abbia rubrica fissa con tanto di foto e prestigiosa come Carrie Bradshaw (Sarah Jessica Parker): più facilmente sarà una collaboratrice in corsa perenne tra un fatto di cronaca e uno spettacolino minore, sempre in cerca di assunzione. Per la rubrica meglio ripassare dieci anni dopo. E un'avvocatessa appena trentenne come Miranda (Cynthia Nixon) più che con casi prestigiosi dovrà fare i conti con uno studio appena avviato, dato che avrà da poco conseguito laurea e fatto praticantato e stipendio praticamente Per non parlare delle numerosissime insegnanti, ricercatrici universitarie, laureate in medicina. Molte trentenni vivono ancora con i genitori per mancanza di adeguati mezzi di sostentamento, figuriamoci un loft, figuriamoci quanti vernissages.

Sarà che l'America è paese giovane, che quanto a carriera le loro trentenni sono le nostre quarantenni? Certo spostando età e priorità, i problemi cambiano. E forse dopo aver finalmente trovato un lavoro e un appartamento, alle trentenni nostrane resta poco fiato per i dilemmi di «Sex and the city».

PRIME CINEMA

In «Luna Papa» seduce il realismo magico, alla Kusturica, del tagiko Khudojnazarov

Caccia al seduttore nell'Asia Centrale

Una famiglia si perde nel caos dell'ex impero sovietico

Luisa Tornabuoni

Un toro che precipita da un norcio diventando pluriassassino. Un attore che si dice amico di Tom Cruise. Un villaggio dalle parti di Samarcanda, chiamato Far-Khor. Un nascituro che dal suo rifugio nel ventre materno banda e non venir eliminato e commenta gli eventi esterni ai quali partecipa come può. Il viaggio avventuroso di padre, figlio e figlia attraverso l'Asia Centrale (Bukhara, Tashkent), alla ricerca del seduttore che ha messo incinta la ragazza, diventa in «Luna Papa» un percorso esemplare attraverso il caos della postmodernità e l'immenso disordine dominante alla periferia dell'ex impero sovietico.

La piccola famiglia (tutti nervosi e vocianti, soprattutto il ragazzo che ha perduto l'equilibrio psichico in guerra nell'Afganistan) non trova il seduttore, incontra invece ex soldati autopromossisi poliziotti e rappresentanti della legge, gangster, malviventi, ladri, mafiosi, integralisti musulmani violenti, rapinatori, insomma cittadini potenti della Russia contemporanea.

Alla maniera di Kusturica, il film è vitale, colorito, dinamico, divertente, musicale, etnografico, ricco di invenzioni, di situazioni comiche, di momenti struggenti. Il regista Bakhtiar Khudojnazarov, trentacinquenne del Tagikistan, già premiato alla Mostra di Venezia 1993 per «Kosh ba Kosh», ha un autentico talento per il genere che ha definito «realismo fantasioso»: significa che nel suo film molte scene sono al limite fra realtà e fantasia, che nei suoi paesi la realtà è immaginaria, inimmaginabile.

LUNA PAPA
Bakhtiar Khudojnazarov, Chulpan Khamatova, Moritz Bleibtreu, Mukhamedsharov
Commedia. Russia/Germania/Austria, 99
cinema Centrale.
Ib 4, Plinius 5, Quattro 2.

35 ore in poesia

«Risorse umane» e la lotta di classe

Lietta Lovarnesi

TorinoFilmFestival lo novembre aveva in concorso un'ottima opera prima, «Risorse umane» di Laurent Cantet, che a caso otterrà il Premio Cipputi. Raccontando di un duro scontro riguardo le 35 ore fra padronato e lavoratori, il regista afferma infatti una verità su cui Altan si troverebbe senza dubbio d'accordo: e cioè che la lotta di classe è tuttaltro che finita. Per rendersene conto basta seguire la vicenda del laureando in economia aziendale Frank: il quale fa ritorno alla nativa cittadina industriale di Gaillon per uno stage estivo presso l'Ufficio Risorse Umane della fabbrica dove il padre operaio lavora trent'anni. Ben accolto da un subdolo direttore, si accinge con entusiasmo a mediare fra le esigenze dei colletti blu e quelle dei dirigenti; e prende l'iniziativa avversata dal sindacato di indire un referendum sulle . Però quando scopre che la ditta intende avvalersi del referendum per robotizzare un settore e licenziare alcuni dipendenti fra cui il padre, Frank si ribella e va all'opposizione, entrando in duro contrasto con il genitore rassegnato.

«Risorse Umane» potrebbe sembrare un documentario nobilmente impegnato sul fronte sociale: ma non è così. Se ambienti e personaggi sono presi dal vero, salvo Frank, la credibilità del film non dipende solo dalla naturalezza di Cantet, ma dal modo sensibile e mai stonato con cui il cineasta imbastisce il tessuto delle emozioni delineando, soprattutto nel rapporto generazionale padre-figlio, una situazione umana che ci riguarda tutti.

RISORSE UMANE
di Laurent Cantet
con Jalil Lespert, Jean-Claude Vallod, Chantal Barrè
Drammatico.
Francia 2000
cinema Kong, Nuovo Sacher MILANO Anteo

Passa dal tuo usato non catalizzato ad una Toyota nuova.
Un salto di qualità che ti rende fino a **L. 4.500.000**.

La tua auto non catalizzata è da rottamare? Noi la supervalutiamo e ti diamo l'opportunità di passare ad una Toyota nuova scegliendo tra Avensis, Picnic o RAV4 con la massima convenienza. Fai un salto di qualità. Solo da noi.

MODELLO	PREZZO DI LISTINO	PREZZO SPECIALE ROTTAMAZIONE
AVENSIS 4 porte - Station Wagon	da L. 34.900.000*	da L. 30.900.000*
COROLLA 3 porte / 5 porte SW	da L. 25.500.000* clima	da L. 23.500.000*
RAVA 4x4 3 e 5 porte	da L. 37.550.000*	da L. 33.550.000*
PICNIC 7 posti	da L. 41.250.000*	da L. 36.750.000*

* prezzi chiavi in mano. IPT esclusa

Ma solo fino al 31 marzo.

MR Auto
V. Torino 2
ROLETTO (TO)
tel. 0121.342498

AUDIELLO & VARALLO
Strada Carignano 58 - angolo strada Carpice 2
MONCALIERI (TO)
tel. 011.646679

OGGI SIAMO APERTI

TOYOTA
PROVATE LA

Le avventure di Kafka in America e quelle di Barbareschi col talk show

Masolino d'Amico

CIAMBELLA col buco al Piccolo [illegible] di Roma: tutto funziona infatti in *Amerika*, piccolo intelligente spettacolo che Maurizio Scaparro ha tratto dal romanzo incompiuto di Franz Kafka. Funziona l'adattamento di Fausto Malcovati; funzionano le scene di Emanuele Luzzati, semplici sfondi da film muto colorati da Hokkusai; funzionano le musiche di Giancarlo Chiaramello con una iniezione di Scott Joplin, per orchestrina di tre elementi; funzionano gli attori intorno all'eccellente giovane protagonista Max Malatesta, ostinato e vulnerabile, specie Lalla Esposito chiamata anche a cantare, e Enzo Turrin che si moltiplica in una serie di tormentatori. La storia come si sa riguarda il viaggio nel Nuovo Continente di un ragazzo di Praga colà inviato dalla famiglia che vuole sbarazzarsi di lui e della grana che ha causato ingravidando una cameriera; e kafkianamente le sue avventure si risolvono in una serie di incubi, in un Paese [illegible] l'autore del «Processo», non essendoci mai stato, si immaginava. Karl perde la valigia allo sbarco; viene accolto da uno zio ricco che tenta di inquadrarlo [illegible] poi lo scarica senza preavviso; ritrova la valigia, ma viene imbrogliato da [illegible] coppia di lestofanti tra «Huck Finn» e il Gatto e la Volpe; trova lavoro [illegible] albergo ma perde il posto anche qui; finisce in un teatro-circo... Nel duttile ambiente multiuso e ligneo che richiama soprattutto una nave contro cieli blu ma anche a più gradazioni di arancione, gli episodi hanno [illegible] andamento da music hall (coreografie di Mariano Brancaccio), [illegible] ironici momenti di epicità brechtiana cantata e danzata. Cento scorrevoli minuti consecutivi, fino al 7 maggio.

Intanto al Quirino, sempre a Roma, Luca Barbareschi dirige e interpreta **La grande truffa** di Nigel Williams, soffocante [illegible]mmedia a tre personaggi che si svolge quasi tutta al telefonino e in tempo reale. Michi e la sua dipendente Betta si occupano di un talk show televisivo condotto da tale Maurizio Allegri. Per salvarsi, il programma deve esibire almeno un ospite importante, ed è stato contattato un cantante, sia pure semisconosciuto; ma all'ultimo questi ha dato la buca. Michi si lancia allora in una serie frenetica di telefonate per raggiungerlo e convincerlo, superando i filtri di agenti ostili [illegible] vari trucchi, anche grazie all'aiuto di Betta, che si finge emissaria di altri anti più prestigiosi. Durante la titanica impresa peraltro Michi non [illegible] accorge che il suo mondo sta crollando: Maurizio Allegri è un uomo distrutto, oltre[illegible] [illegible] di [illegible] figlio con l'AIDS; la [illegible] Betta, reduce da una masectomia, riceve la notizia che il cancro le si è diffuso per le ossa. Non importa, the show must go on. Il testo ha una nota sola, ma conta per imporsi proprio sull'accumulo, [illegible] quasi comici che con lo stesso scherzo ti riducono alla [illegible]a; e Barbareschi, ammirevole per l'irriducibilità, [illegible]ppa risate con l'eloquenza [illegible] oscena del [illegible] venditore [illegible] tappeti. Molto in gamba Chiara Noschese dalla vocina insinuante, adeguato Roberto Alinghieri nella devastazione del suo Allegri; non sono peraltro sicuro che l'impegno degli interpreti basti a far accettare [illegible] pubblico la sgradevolezza e povertà della materia. Due atti (50' e 40'), fino al 2 aprile.

I FILM DI OGGI IN TV

Sfrattati sì ma astuti

LA [illegible]
1993, [illegible] 4 alle 22.40; dur. 115'

[illegible] commedia sudamericana, anzi colombiana, firmata Sergio Cabrera. Un film-sorpresa che coniuga l'ironia anarchica al tipico surrealismo latino-americ[illegible] (vedi Garcia Marquez), il popolare (la telenovela) col neorealismo rosa. Il giovane regista colombiano, prende spunto dalla [illegible] e dalla leggenda, dal cristianesimo e dal paganesimo per una sorta di ballata della dignità e della solidarietà. Nel [illegible] Frank Ramirez, Fausto Cabrera e Florina Lemaitre. Bogotà, anni Settanta: un gruppo [illegible] inquilini sfrattati da un caseggiato, guidati da [illegible] aspirante avvocato e da [illegible] vecchio esule spagnolo (ovviamente anarchico), decidono di usare la strategia della lumaca. Se ne andranno [illegible] portandosi via (letteralmente) [illegible]..

[illegible] CENTRO DEL MIRINO
1993, Rete 4 [illegible] 20,35; dur. [illegible]

Clint Eastwood, John Malkovich e Rene Russo in un thriller d'azione [illegible] Wolfgang Petersen. Horrigan, veterano dei servizi segreti col rimorso di aver salvato a suo tempo John Fitzgerald Kennedy deve ora difendere [illegible] Presidente da un maniaco, gelido e ambiguo.

[illegible] KISS
1995, Canale 5 [illegible] 1; dur. 98'

Amanda Plummer e Saskia Reeves nell'originale e sorprendente opera prima diretta [illegible] Michael Winterbottom. Eunice vaga rabbiosa alla ricerca di Judith e incontra la goffa e gentile Miriam...

IL GIORNO DELLA VENDETTA
1959, Rete 4 alle 16,50; [illegible]. 94'

Western tradizionale (ma teso e avvincente) ottimamente diretto dallo specialis[illegible] John Sturges con Kirk Douglas e Anthony Quinn. Il figlio di un ricco proprietario terriero violenta e uccide la moglie indiana dello sceriffo. L'uomo l'arresta [illegible]...

[illegible]
1986, Raidue alle 0,45; dur. [illegible]

Ambiziosa commedia diretta e interpretata da Francesco Nuti, accanto alla bellissima Ornella Muti. Gradevole e romantica, niente di più. Un finto tassista rapisce una sposa il giorno delle [illegible]e e...

IL MEDICO [illegible]
1954, Raitre alle 1,05; [illegible]

Totò diretto dal fedele Mario Mattoli (al [illegible]ale «Pane, amore e...») in un film tratto da Eduardo Scarpetta. Ciccillo vive a Napoli godendosi la vita e facendo credere allo [illegible] che dirige una clinica psichiatrica. Ma lo zio decide di fargli visita...

I PROGRAMMI DI OGGI

RAIUNO

6.15 **Euronews** Il telegiornale [illegible] [5438522]
6.[illegible] **Pianeta terra - Cronaca** [illegible] un'invasione Telefilm "Il movimento [illegible] liberazione" [3408251]
7.30 **La Banda dello Zecchino - Aspetta la Banda** Programma per ragazzi condotto da A. Mandolini, E. Bassi. All'interno [illegible] Telefilm: **Le simpatiche canaglie** [8676]
[illegible] **L'albero azzurro** Pro[illegible] [illegible] ragazzi [illegible] A. Gori, C. Rossi, P. Pignatelli. Regia [illegible] F. Biasiotto [7305]
8.[illegible] **La Banda dello Zecchino** [9922782]
9.25 **Santa Messa per la giornata del perdono Presieduta** [illegible] Santo Padre. [illegible] [illegible] S. Pietro in Roma - **Recita dell'Angelus** [30877102]
12.20 **Linea verde - In di[illegible] dalla natura** [7414836]
13.30 **Telegiornale** [7660]
[illegible] **Domenica In** [illegible] Varietà condotto [illegible] Ama[illegible]. Regia di C. Gigli. All'interno: **Tg1** (18.00), **Rai Sport 90°** [illegible] (18.10), **Che tempo** [illegible] (19.25). [49115725]
20.00 **Telegiornale** [72713]
20.35 **Rai sport notizie** [3882299]
20.45 **Un medico in famiglia** Miniserie "L'appartamento" - "Era [illegible] notte [illegible] e tempestosa" con L. Banfi, G. Scarpati, C. Pandolfi - 4ª p. [182386]
22.40 **Tg1** [3308164]
22.45 [illegible] [9795378]
[illegible] [illegible] e giù [illegible] **mattatoio** conduce N. Lusenti. Regia di G. Paolini [2892647]
0.15 **Tg1 Notte** [8677413]
0.25 **Stampa Oggi** [5212680]
0.30 **Agenda - Che tempo** [illegible] [2019874]
[illegible] **Bottavoce** Interviste a [illegible] di G. Merzullo [1891145]
1.25 **Tatò un altro pianeta** Film-tv [7815086]
2.15 **La formula** Film (dramm., 1980) con G. C. Scott, M. Brando. Regia di J. G. Avildsen [2231218]
4.10 **Spazio** [illegible] TF "Cervello spaziale" [1172023]
5.00 **Cercando cercando...** di N. Leggeri [3144077]
5.35 **Tg1** [1582348]

[illegible]

6.45 [illegible] **Mundi - Mutoe la Regina** Attualità di D. Paladini [2770270]
[illegible] **Tg2 - Mattina** [12857]
7.05 **Mattina in famiglia** Varietà condotto da R. Capua, T. Timperi. Regia di M. Conforti. All'interno **Tg2 Mattina** (8.00, 9.00, 10.00) - **Tg2-Mattina L.I.s.** (9.30) [53161015]
10.05 **Domenica Disney Mattina** Programma per ragazzi Cartoni animati e telefilm nel [illegible] [illegible] Walt Disney [3728744]
11.30 **Mezzogiorno** [illegible] **gia** Varietà condotto da R. Capua, T. Timperi con la partecipazione di M. Cirillo e A. Volpe. Regia di M. Guardi [919183]
[illegible] **Tg2** [illegible]rno [46357]
13.25 **Tg2** [illegible] a [illegible] [illegible] C. Fico [5107096]
13.45 **Meteo** [8264096]
[illegible]0 [illegible] **che** [illegible] **domenica** [illegible] a cura [illegible] redazione di "Quelli che il calcio..." [8567183]
14.55 **Quelli che il calcio** Varietà con F. Fazio, M. Bartoletti. Regia di P. Baldi [80802473]
17.00 **Rai Sport** [illegible] **Sprint** [72473]
[illegible] **Speciale Formula 1** [976812]
18.00 **Tg2 - Dossier** a cura di [illegible]. Tagliafico [38541]
18.45 **Meteo 2** [2271006]
[illegible] **Sentinel** Telefilm "Trance" [5212067]
19.40 **Commissario Quandt** Telefilm "Viaggio a Vienna" [3704744]
[illegible] **Tg2 20.30** [39631]
[illegible] **Il clown** Telefilm "Sabotaggio" - "L'angelo della morte" con S. Mamnek, O. Frank [1646761]
22.30 [illegible] **Sport** [illegible] [illegible] Sportiva Rubrica sportiva con M. Mazzocchi [4164522]
23.55 **Tg2 - Notte** [8647978]
0.10 **Sorgente** [illegible] [illegible] Rubrica [illegible] vita e cultura ebraica [48619]
[illegible] **Meteo 2** [84916587]
[illegible] **Stregati** Film (comm., 1988) con F. Nuti, O. Muti. Regia di F. Muti [4018606]
[illegible] [illegible]la interroga [47528139]
[illegible] **Feste di Luna a... Tg1 Mattina** conduce P. Gagliardi [3440866]
2.35 **Amami Alfredo** di E. Castiglione [1078042]

RAITRE

6.00 **Fuori Orario** [83405164]
9.05 **I percorsi dello spirito** "La via francigena" con M. Tozzi. Regia di C. Brollo [illegible]
9.35 **Speciale Ciak animali in scena** Documentari presentati da G. Calli [5865744]
11.15 [illegible] **Europa** [6122095]
12.00 **TeleCamere** Attualità a [illegible] di A. La Rosa. Regia di F. Borsi [9657]
[illegible] [illegible] con F. Gentile. [illegible] di L. Tugnoli. In collaborazione con il Ministero del Lavoro e della Previdenza Sociale [1360]
[illegible] **Doppiavù (rai-missione Impossibile** con [illegible]. Di Mauro, A. Zalone. Regia di [illegible]. Bezzi - **Appuntamento al cinema** [36366]
[illegible] **T3 regionale** Notiziario [illegible] **regionale** [19657]
14.15 **TJ** [5869154]
14.30 [illegible] **sport: Automobilismo** [illegible] GP d'Australia di Formula 1 - Replica [50831]
16.30 **Rai sport: Ciclismo** Tirreno-Adriatico - 5ª [illegible] cronometro individuale [6244102]
17.20 **Milano-Roma** con Giobbe Covatta e Gioele Dix [315473]
18.00 **Art'é** Rubrica [illegible] attualità con S. Raule [52860]
18.25 **T3 Dell'Italia** [7510947]
18.50 **T3 Meteo** [9246386]
19.00 **T3 - Meteo Regionali** [1960]
20.00 **Blob** [43247]
[illegible] **Elisir** Rubrica [illegible] attualità medica [illegible] [illegible]. Mirabella, C. Gargiulo, P. Schisa. Regia di P. Belli [177454]
[illegible] **T3** [173218]
23.05 **Così va il mondo** Un programma di [illegible]. Deaglio, B. Cremagnani. Conduce [illegible]. Deaglio - **T3 Meteo** [8232386]
0.05 **T3 - T3 Edicola** [5121394]
0.10 **TeleCamere** [8384077]
1.00 **Appuntamento** [illegible] **cinema** [50955003]
1.05 **Fuori** [illegible]**rio** pres[illegible] **L'età** [illegible] **del cinematto**[illegible] a cura di R. Turigliatto [illegible] i film **Il medico dei pazzi** (1954) con T. [illegible] Marzi. Regia di M. [illegible] **I tre aquilotti** (1942) con M. Belmonte. Regia di [illegible]. [illegible] - **Tempo massimo** (1934) con V. De Sica, A. Magnani. Regia di M. Mattoli [71180874]

CANALE5

6.00 **Tg 8 - Prima pagina** Notiziario diretto da E. Mentana - Lettura e commen[illegible] [illegible] prime pagine [illegible] quotidiani [1635947]
8.00 **Tg 5** - [illegible] Notiziario diretto da [illegible]. Mentana [41744]
9.00 **Le frontiere dello spirito** Rubrica religiosa a [illegible] [illegible] Mons. Ravasi e M. C. Sangiorgi [9413269]
9.45 **Titolo** con E. Iacchetti, M. Scattini, La Wilz Orchestra, N. Midani, [illegible]. Pasquali. Regia di A. Manni [8565725]
10.00 **La [illegible] avventure di [illegible]** Flipper Telefilm "Scampato pericolo" [21980]
11.00 **Tiratardi** Programma [illegible] ragazzi All'interno [illegible] [illegible] cartoni animati: Lo [illegible] dell'orso Yoghi - Jetsons - Flintstones [283270]
12.30 **I Robinson** Telefilm "Il vi[illegible] cricato" [illegible] [illegible]. Cosby [5522]
13.00 **Tg5** Notiziario diretto da [illegible]. Mentana [29102]
13.35 **Buona domenica** Varietà condotto da M. Costanzo con, C. Lippi, [illegible]. Lopez, P. Barale, L. Laurenti. Regia [illegible] R. Cenci. All'interno: **Casa Vianello** Telefilm "Il garante della famiglia" con S. Mondaini, [illegible]. Vianello (18.15), [illegible] [illegible]5 Notiziario diretto da E. Mentana [5473]
20.30 **La [illegible] l'ultima?** Varietà con G. Sabani, N. Estrada [7483980]
23.00 **Target** Attualità con T. Donà [5015]
23.30 **Nonsolomoda** Attualità [illegible] M. Hunziker. A cura di F. Pasquero [4388]
24.00 **Parlamento in...** Attualità a cura di P. Vigorelli (Replica) [4961]
0.30 **Tg5 Notte** [7556787]
1.00 **Butterfly kiss** Film (dramm., 1995) con A. Plummer, [illegible]. Reeves. Regia di M. Winterbottom [61041936]
3.15 **La famiglia Brock** Telefilm "Sfida al giudice" [5671232]
4.00 **Tg 8** [7475868]
4.30 **I cinque del quinto piano** Telefilm [2450597]
5.30 **Tg 5** Notiziario diretto da [illegible]. Mentana [25347874]

ITALIA1

7.00 **Sim** [illegible] **Bam** Programm[illegible] [illegible] ragazzi All'interno i [illegible] episodi dei cartoni animati: Muppet babies - Anatole - Anthony formidabile formica - Bad Dog: [illegible] che più cane non [illegible] - I puffi - La pantera [illegible] - Casper [49343775]
10.00 **Mystic Knights: Quattro cavalieri nella leggenda** Telefilm "Il regno [illegible] mentato" [2725]
10.30 **Wrestling** [7724]
11.00 **Renegade** Telefilm "Doppio ricatto" [92454]
[illegible] **Grand prix** Programma sportivo a cura della redazione motori Regia di O. Vern [63003]
12.35 **Studio** [illegible] Notiziario diretto da P. Liguori [13675]
13.00 **Guida al campionato** [illegible] brica sportiva presentata [illegible] A [illegible], C. Ovazanta Regia di M. Fusi [28744]
13.35 **Le ultime dal campi** Rubrica sportiva [7539299]
13.40 **Melrose** [illegible] Telefilm "Quando si [illegible] male" con H. Locklear, C. Thorne Smith, J. Bissell, G. Shaw [8159611]
15.30 **Party of Five** Telefilm "Una giornata memorabile" con N. Campbell, [illegible]. Fox [1005454]
17.15 **Beverly Hills, 90210** Telefilm "Paura alle Hawaii" con J. Priestley, J. [illegible] [9583657]
18.00 **Benny** [illegible] **Show** [2483]
19.35 **Studio aperto** Notiziario diretto [illegible] P. Liguori [302247]
[illegible] **Looney Tunes** Cartoni animati [78270]
20.40 **X-files** Telefilm "Auga Mala" con D. Duchovny, G. Anderson [652560]
22.30 **Controcampo** Rubrica sportiva con [illegible]. Piccinini. Regia di G. Giovali [2246473]
0.40 **Controcampo serie B** [illegible] **sportiva** [7582023]
[illegible] [illegible] **sport** [23491130]
1.10 **Fuori campo** Rubrica sportiva [54211329]
1.45 **Super Replica** [5405954]
2.30 **Il meglio** [illegible] **Fuego** Replica [6214400]
2.55 **Rapido** (R) [3173461]
3.20 **Night Express - Sull'onda del gusto musicale** Rubrica (R) [3578745]
4.05 **C'era due volte** Varietà Replica [7087684]

RETI4

6.00 **Zingara** Telenovela [illegible] A. Del Boca [illegible]
7.55 **Tg4 - Rassegna stampa** [9671270]
8.15 **Affare fatto** Televendita [8926744]
8.30 **Domenica in concerto** Programma musicale Direttore P. Järvi. J. Sibelius sinf. n. 5 [illegible] mi bemolle magg. op. 82 [63775]
9.30 **Anteprima - La domenica del villaggio** con D. Mengacci, M. Carfagna. Regia di R. Ruberti [6034]
10.00 **S.S. Messa** [4267026]
10.45 **La domenica del villaggio** [illegible] D. Mengacci, M. Carfagna. Regia di R. Ruberti. All'interno: **Tg4** [illegible]lizia rio (11.30). [9681819]
12.30 **Melaverde** Rubrica [illegible] attualità conduce G. Carlucci [26009]
13.30 **Tg4** Notiziario diretto da E. Fede [9378]
14.00 **Canta che ti passa** Film (mus., 1945) con G. Kelly, F. Sinatra. Regia di [illegible]. Sidney [68153218]
18.50 **Il giorno [illegible] vendetta** Film (western, 1959) [illegible] K. Douglas, A. Quinn. Regia di J. Sturgess [illegible]
18.55 **Tg4** Notiziario diretto da [illegible]. Fede [8337639]
19.30 **Mike Land** Telefilm "Addestrata per uccidere" con F. Dryer [4540164]
20.35 **Nel centro del mirino** Film (dr., 1993) con C. Ea[illegible]wood, J. Malkovich. Re[illegible] di W. Petersen [5976812]
22.40 **La strategia [illegible] luma[illegible]** Film (dramm., 1993) con F. Ramirez, F. Cabrera. Regia di S. Cabrera [2316473]
0.55 **Tg4 - Res[illegible] stampa** Lettura e commento delle prime pagine dei quotidiani e dei settimanali in edicola domani [7652503]
1.20 **Domenica in concerto** Programma musicale Replica [7284955]
2.20 **Tg4 - Rassegna stampa** [illegible]9]
2.40 **Il [illegible] maschio** Film (comm., 1971) con L. Buzzanca, L. Antonelli. Regia [illegible] P. Festa Campanile [4103669]
4.10 **Ridiamo** (R) [7649706]
4.40 **Protagonisti** Replica [2164400]
5.10 **Chi mi ha visto?** Replica [78560797]

[illegible]

7.05 **Di che segno sei?** L'oroscopo di Tmc. A cura di R. Sorrentino [48051182]
7.10 **McCloud** Telefilm [6614034]
[illegible] **Meteo** A cura di P. Sottocorona [5224562]
9.00 **Di che segno sei?** L'oroscopo [illegible] Tmc. A cura di R. Sorrentino [91947]
9.05 **Souvenir d'Italie** Rubrica di attualità condotta da P. Strabioli (R[illegible]ica) [2260996]
9.35 **Crazy camera** Le più divertenti candid camera [illegible] C. Militello [5863725]
[illegible] **Domenica Sport** All'interno: Liga Spagnola (Repli[illegible] [2540528]
12.00 **Angelus** [illegible] [illegible] Benedizione [illegible] S.S. Giovanni Paolo II [illegible]
12.25 **Meteo** A cura di P. Sottocorona [6092299]
12.30 **Testimoni** Testimonianze sul Giubileo [illegible] cura di A. Elkann [84184]
12.45 **Tmc news** Notiziario diretto da I. Sanlov[illegible]nzo [6455305]
13.00 **Voglia di mare** Documentario con P. Rota, S. Manno [17304]
14.00 **Kojak** Telefilm [2203589]
15.00 **Mr. e [illegible]. Bridge** Film (comm., 1990) [illegible] P. Newman, [illegible]. Woodward [2424454]
18.40 **Tmc News - Meteo** [8336557]
19.00 **Goleada** Rubrica sportiva con M. Caputi, [illegible] Weber. Regia di M. Manni [illegible]
20.30 **Stargate - Linea di confi[illegible]** In studio R. Giacobbo. All'interno [illegible] telefilm **Stargate SG-1** con R. D. Anderson, M. Shanks [3187102]
22.40 **Tmc news - Meteo** [illegible]
23.05 **Tmc Reporter** Inchieste sul campo a cura di C. Fo[illegible] [75235725]
0.05 **...[illegible]** [illegible] Rubrica di attualità [60972]
0.35 **Tmc News Edicola** [illegible] Notiziario [47544116]
0.55 **Meteo** A cura di P. Sottocorona [6080023]
1.10 **Di che segno sei** [illegible] [52758009]
1.15 **Messaline [illegible] Imperatrice** Film (comm., 1979) con B. Lee, S. Fo[illegible] Regia [illegible] V. Cottafavi [491 [illegible]]
3.15 **Di che se[illegible] sei?** [illegible] [28256276]
[illegible] **Cnn** [8507[illegible]690]

[illegible]

Giorgio Dell'Arti

OGGI
Carmine Fotia parla delle mafie estere in Italia (*Tmc reporter*, Tmc, alle 23,05), a pranzo con Cloris Brosca (*In famiglia*, Raidue, alle 7), Davide Mengacci sul Lago Maggiore (*La domenica del villaggio*, Rete 4, alle 10,45), Israele si prepara ad accogliere il Papa (*Sorgente di vita*, Raiuno, alle 0,10), Paola Rota e Salvatore Marino a Malta (*Voglia di mare*, Tmc, alle 13,00), Massimo Bonetti, Beppe Fiorello, Caterina Deregibus e David Riondino tra gli ospiti di Fabio Fazio (*Quelli che il calcio*, Raidue, alle 14,55), gli abiti di Valentino, Ungaro, Gattinoni e Christian Dior sfilano a Parigi (*E... Moda*, Tmc, alle 0,05).

[illegible] MEDICO IN FAMIGLIA
Come racconta «Panorama», il secondo ciclo della fiction *Un medico in famiglia* (cominciato il 27 febbraio), criticata l'anno scorso per essere l'emblema del buonismo ulivista, ha subito diverse modifiche. In particolare nonno Libero (Lino Banfi, ex ferroviere sindacalista e militante bertinottiano dichiarato, non legge più soltanto «l'Unità», ma anche «Il Corriere della Sera», mentre in casa Martini i ragazzi navigano su Internet consultando «Panorama Web». Qualche novità anche nella maggiore apertura sul sociale: la prima puntata ha già fatto riferimento all'emarginazione dei gay, ma nelle prossime si parlerà anche di ecstasy, malessere giovanile, violenza sulle prostitute, [illegible]alità, adozioni eccetera. La sceneggiatrice Paola Pascolini anticipa «che saranno rivelati stralci nuovi e ancora inesplorati» del carattere dei vari personaggi: ad esempio Cettina, single sull'orlo della zitellaggine, cadrà in depressione mentre Nilde, a quasi cinquant'anni, riscatterà i suoi fallimenti.

HERZIGOVA
Intervistata da Lucia Castagna per «Sette», Eva Herzigova dice che la sua cucina preferita è quella italiana. In particolare adora spaghetti e pizza napoletana, risotto alla milanese, puntarelle romane alle alici, prosciutto e fichi, branzino e spinaci. Golosa, preferisce il salato al dolce. Avendo una costituzione magra e allungata, mangia molto senza ingrassare: «La mia prima colazione è a base di frutta e cereali, uova e pancetta; a pranzo preferibilmente pesce e insalata, ma anche carne, magari alternandola [illegible] la cena». Adora stare in cucina, «col grembiule, proprio come le vere cuoche». Suo piatto preferito «il branzino allo zenzero, che preparo in modo davvero speciale».

[illegible]
Il televisore in casa di Emanuela Folliero [illegible] è un modello particolarmente tecnologico, ma presto verrà dotato di antenna satellitare.

[illegible]
Pare che Marina Ripa di Meana abbia un computer collegato a Internet [illegible] nel bagno di casa.

VENTO
Flavia Vento sogna di condurre un programma sui misteri simile a quello di Lorenza Foschini: «Amo il paranormale, mi sarebbe piaciuto fare l'archeologa e scoprire un tesoro nascosto».

BRUNI
«Come presenza fisica ci sono. Per parlare mi sto attrezzando» (Michela Bruni, valletta del *Processo di Biscardi*).

ALLA RADIO

RADIOUNO: GR 6; 7; 7.20; 8; 12.10; 13; 18; 21; 22; 23; 24; 2; 4; 5; 6.30.
11.00 Scienza; 12.07 Come vanno gli affari; 12.40 Radiouno[illegible] - 1ª parte; 13.27 Parlamento News; 13.33 Radiouno[illegible] - 2ª p.; 14.00 Medicina e Società; 14.07 Con parole mie!; 15.00 Ambiente; 15.05 Ho perso il treno; 15.30 Tivù; 16.00 In Europa; 16.05 Baobab; 17.00 Come vanno gli affari; 18.00 Radio Campus; 19.23 Ascolta, [illegible] [illegible] 19.33 Zapping; 21.03 Zona Cesarini; 22.34 Uomini e camion; 23.05 All'ordine del giorno; 23.34 Uomini e camion.

RADIODUE: GR 6.30; 7.30; 8.30; 10.30; 12.30; 13.30; 17.30; 19.30; 20.30; 21.30.
11.45 "Baci di Sanremo"; 12.03 Alcatraz. Il programma di chi non ha più niente da perdere; 12.56 A precindere dal Duemila; 13.44 Il Cammello di Radiodue, 13.50 "Un medico in famiglia"; 15.02 Fuori giri; 15.36 Il Cammello di Radiodue; 16.00 Il Bip-Show; 16.35 Il Cammello di Radiodue; 18.00 Caterpillar; 20.00 Alle 9 della sera; 20.38 "Speciale Sanremo"; 21.00 50° Festival della canzone italiana.

RADIOTRE: GR 6.45; 8.45; 10.45; 13.45; 18.45; 18.45.
11.00 Incontro; 12.00 Agenda; 12.45 Cento lire; 13.00 La Barcaccia; 14.00 Radio 3 Doc. Storie e suoni; 15.00 Fahrenheit; 18.00 Invenzioni a due voci; 18.03 Hollywood Party; 19.48 Radiotre Suite; 20.30 Il cartellone: Quartetto Shostakovich; 22.30 Oltre il sipario.

[illegible] [illegible] (Giornale orario): 6; 7; 8; 9; 10; 11; 12; 13; 14; 15; 16; 17; 18; 19; 20; 21; 22; 23; 24; 1; 2; 3; 4; 5. Giornale orario Europa: 8.30; 17.30. Edizioni in lingua: 8 francese; 12 tedesco; 17 spagnolo; 20 inglese. Viabilità-Viaradio (Società autostrade): 5.40; 6.20; 6.40; 7.20; 7.40; 8.20; 8.40; 9.20; 10.20; 11.20; 13.20; 15.20; 17.20; 18.20; 18.40; 19.20; 19.40; 20.20; 20.40; 21.20.
6 Non Stop News (in [illegible]zione [illegible] "La Stampa"); 9 Lindignato speciale; 11 Alto Gradimento; 13 Attenti a noi tre, [illegible] G. Benson e G. Riso; [illegible] visto alla radio (Sport); 18 Superclassifica; 20 Totem; 22 Capriccio; [illegible] Lupi solitari; 2 Crazy [illegible].

TELE +

8.00 **L'in[illegible]no di [illegible]** Film (comm., 1999) [9445639]
8.30 **Facciamo festa** Film (comm., 1987) [4974560]
11.05 **I miei più cari amici** Film (comm., 1998) [4370367]
13.00 **Il re [illegible] serpenti** Doc. [472522]
14.00 **Calcio: [illegible] campionato** [8804660]
14.50 **Boxe** [9767541]
16.00 **Raw** Film [9277541]
17.35 **Al di là dei sogni** Film (dramm., 1998) [1258929]
19.30 **Calcio: serie A** [193657]
20.25 **Calcio: Bari-Parma** [4041473]
22.30 **Calcio: Zona campionato** [883588]
23.30 **Calcio notturno** [3339589]
1.10 **Copland** Film [9309574]

TELE +

8.55 **Ghost - Fantasma** Film (fant., 1990) [16805929]
12.00 **Savior** Film [9923831]
13.45 **Maria, figlia del suo figlio** Miniserie [8267096]
16.15 **Homicide** Telefilm [1341367]
16.00 **Martha da legare** Film (comm., 1998) [34744]
[illegible] **Washington square** Fi[illegible] (dramm., 1997) [4047541]
19.25 **L'assedio** Film [1870367]
21.00 **Train de vie - Un treno per vivere** Film (dramm., [illegible] [5478164]
22.40 **The players club** Film (dramm., 1997) [8604218]
0.15 **L'uomo che sapeva troppo poco** Film [illegible]
1.45 **Strade perdute** Film [5872042]

[illegible] MTV

8.00 **Mtv Wakeup!** [49171183]
9.00 **Tele[illegible]** [43102]
[illegible] **Pure morning** [643876]
11.30 **Cinematic** [6928]
12.00 **Hit List Italia** [629544]
14.00 **Alexander** Cartoni [4305]
14.30 **Downtown** Cartoni [9098]
[illegible] **Disco 2000** [81164]
[illegible] **Mad 4 hits special** [93609]
16.00 **The beach movie special** [6589]
18.30 **TgA - 7 giorni** [5080]
19.00 **The Jenny McCarty show** [9299]
19.30 **Cowboy Bebop** [1270]
20.00 **Week in Rock** [8183]
20.30 **Top selection** [63657]
22.30 **Mtv Singles** [7216]
23.00 **Undressed** Telefilm [32034]
24.00 **Mtv Sonic** [98077]

TMC

6.00 **Risvegli** [illegible] [illegible]02]
9.05 **Clip to clip** Le novità discografiche [8479817]
9.30 **A me mi piace** [313270]
10.00 **Il Meglio di 4U** [9151588]
12.00 **Proxima** [123744]
13.00 **Clip to clip** Le novità discografiche [109164]
13.00 **Tg Flash** Notiziario [572015]
[illegible]05 **Clip to clip** Le novità discografiche [83380522]
[illegible] **Pallavolo** [4251676]
19.35 **Clip to clip** Le novità discografiche [321631]
20.00 **Show Case** [140251]
20.30 **Flo** [149522]
21.00 **Proxima** [599636]
22.00 **Night File** [48100729]
1.10 **Night on earth - I [illegible] della notte** [50342810]

GUIDA ALLO SHOWVIEW

Per registrare il Vostro Programma TV preferito digitate i Numeri Show-View (stampati vicino al programma da Voi scelto) sul telecomando (nel caso che il vostro videoregistratore sia dotato del sistema Show-View) o sull'Unità Show-View (nel caso che il vostro videoregistratore non sia dotato di [illegible] sistema ShowView).
02.269.218.15.
Diritture del Copyright SHOWVIEW® e [illegible] marchio Gemstar Development Corporation© 1998 - Gemstar Development Corp. Tutti i diritti sono riservati
[illegible] DISHOWVIEW
Rai1-001; Rai2-002; Rai3-003; Rete4-004; Canale5-005; Italia1-006; Montecarlo-007; Tmc2-009; Tele/Nero-013; Tele/Bianco-014; MTV-ReteA-008; Svizzera-018.

MORETTI
VIALE GARIBALDI, 36/40 - 13100 VERCELLI

MORETTI
VIALE GARIBALDI, 36/40 - 13100 VERCELLI

Successo alla Scala dell'opera di Puccini ripulita dalle impurità del Verismo

«Tosca» con Muti torna alle origini

Il maestro l'affrontava per la prima volta a teatro
Intensa la Guleghina, bravi Licitra e Leo Nucci

Paolo Gallarati

MILANO

Per la prima volta Riccardo Muti ha diretto «Tosca» alla Scala. L'attesa era vivissima, ed è stata ripagata da un'esecuzione fortemente caratterizzata. «Tosca» è divenuta sovente palestra di truculenze ed esagerazioni vocali e strumentali che hanno esaltato, oltre ogni ragionevole misura, la componente verista, indubbiamente presente nella partitura. Ma Puccini non era un volgare esponente della «giovane scuola». L'esecuzione di Muti va in senso esattamente opposto: ripulisce «Tosca» dalle incrostazioni accumulatesi nei tempi e, con un restauro capillare, restituisce alla partitura il suo colore originario. Che è tutto trasparenza, scintillio, mobilità di chiaroscuro. Bastava ascoltare, ad esempio, il fluire delle arpe in «Recondita armonia» e, in tutto il primo atto, l'acquatico movimento delle voci interne che spinge la partitura di Puccini ai confini con l'impressionismo francese, oppure la profilatura dei ritmi che, nel loro scatto, sembrano presagire «Petrushka»; e poi l'incupimento che avviene con la comparsa di Scarpia, lo slittare dei timbri nell'oscurità del registro profondo, densi e oleosi sotto gli squilli del Te Deum. Insomma, niente verismo, ma la perfetta restituzione di Puccini alla sua dimensione di raffinato musicista internazionale.

Raramente, dunque, la partitura di «Tosca» è apparsa così intensa e squisita, anche se la proposta, avanzata da Fedele d'Amico, di collocarla accanto a «Salome», «Elektra» e «Wozzeck», rimane una provocazione: di Gran-Guignol pur sempre si tratta, anche se rivestito con abiti di Christian Dior.

L'allusione alla modernità era esplicita nello spettacolo, già visto e ammirato anni fa, di Luca Ronconi: le scene sghembe e spiritosamente squinternate di Margerita Palli alludono ad un mondo precario, colto nel momento di un terremoto. Il barocco romano è comunque presente, e rispecchia nei colori, nei riflessi e nelle dorature, i preziosismi timbrici, la sontuosità melodica e il gusto pittoresco che Puccini sparge a piene mani, additando al pubblico, con senso infallibile del successo, come sanno piangere, soffrire, e morire bene i suoi eroi: perfido, dunque, e astuto conoscitore del mercato ma, proprio per questo, modernissimo. Così la fanfara trionfale che commenta il suicidio di Tosca l'altra sera ha chiuso lo spettacolo con l'ultimo, trionfale colpo di scena e puntuali sono venuti gli applausi, misti a dissensi per i cantanti che erano quasi tutta all'altezza della direzione di Muti.

Maria Guleghina è una Tosca appassionata e intensa, valorizza i propri mezzi vocali con buona tecnica, e solo se pronunciasse meglio le parole potrebbe mettere a frutto l'effetto teatrale di certe famosissime battute affidate da Puccini al puro suono della parola. Buono il tenore Salvatore Licitra che, dopo un inizio un po' timido, ha cantato molto bene «E lucean le stelle» e il duetto finale, sorretto dall'orchestra che aveva la leggerezza di un tappeto volante. Ma ad un settore dei loggionisti, evidentemente, non è bastato, mentre, stranamente, Leo Nucci è passato quasi indenne attraverso una parte che lo ha visto controllato ed elegante come un ministro, più a suo agio nel firmare passaporti che nell'ordinare torture con il tono minaccioso e crudele che caratterizza, in «Tosca» il capo, perennemente eccitato, della polizia romana.

Raramente la partitura è stata eseguita con una così intensa partecipazione Contestati i cantanti

Salvatore Licitra e Maria Guleghina sono Mario Cavaradossi e Floria Tosca qui nel primo atto dell'opera Puccini andata in scena con successo alla Scala la direzione Riccardo Muti e la regia di Luca Ronconi

La Milillo è malata, rinviato il Molière

I tormenti di Valeria nell'anima e nel corpo

L'attrice ha subito un intervento chirurgico
Lo spettacolo di Lavia debutterà il 21 marzo

TORINO

Guardi Valeria Milillo e capisci perché Gabriele Lavia l'abbia voluta accanto a sé per recitare nel «Misantropo» di Molière che debutterà al Carignano il 21 di questo mese. La Milillo ha un volto di bambina in un corpo di donna, ha uno stupore ingenuo annodato a un'anima di ferro. L'ideale per una Célimène che Molière pretendeva giovane, appena ventenne, forse meno, ma di una giovinezza amara, già segnata toccata dai dolori del mondo, a cominciare dalla vedovanza.

Oggi, quel che prevale nella Milillo, è l'anima di ferro. Per un lungo momento è sembrato che dovesse rinunciare allo spettacolo. A metà febbraio ha subito un intervento chirurgico che, forse, è riuscito del tutto. Forse dovrà ritentare, forse no. Di sicuro, i postumi dell'intervento la stremano di dolore, che lei cerca di soffocare con gli analgesici. L'ipotesi di abbandonare l'impresa è stata realistica, al punto che Lavia aveva già cominciato a guardarsi intorno per cercare un'altra soluzione, magari rinviando il debutto che ha già subito un rinvio. Ma lei ha reagito. Sfidando il male, ha deciso di non cedere. Lei sarà Célimène. Dice: «Il rischio dell'abbandono era reale, perché, continuando a lavorare, rischiavo troppo. Purtroppo, se il dolore ti vince, non puoi fare niente».

Però ha deciso di continuare.

«Sono una combattente, fortissima. Ho un medico meraviglioso, che mi sostiene ed è ancora più forte di me. Si chiama Fabio Gai, vorrei ringraziarlo pubblicamente».

Qual è l'effetto di questa crisi?

«Un profondo sconforto. Forse perché è la prima volta che mi succede. Il corpo non reagisce, ma la mente sì. E allora pensi all'impresa a cui partecipi, capisci che è fatta di rapporti, di energia, di sguardi, e che tutto, per colpa tua, potrebbe saltare».

Lei è una Célimène contemporanea. Si mostrerà anche nuda. È imbarazzo?

«Stare nudi in scena non lascia mai indifferenti. Ma penso che, in questo tipo di lettura, è assolutamente necessario. E poi siamo tutti così, facciamo tutti parte di quel segno forte voluto da Lavia e allora la cosa non mi disturba, anche se non è facile».

E' la prima volta che è messa nuda in scena?

«E' già successo in un altro spettacolo di Lavia, un "Otello" di cinque anni fa».

L'attrice Valeria Milillo

Nell'assoluta contemporaneità di Célimène, come affronta i vizi lontani del salotto, la civetteria, del pettegolezzo?

«La civetteria di Célimène nasce dal bisogno di essere riconosciuta e ascoltata. Lo fa perché, attraverso l'iniziazione del pettegolezzo, è accettata dal gruppo. In questo è del tutto contemporanea».

Che tipo di impegno le è richiesto?

«Ho dovuto costruire molto. Oggi ho 33 anni, da un po' ho cominciato a crescere. E allora dovevo costruirmela addosso, Célimène, parola per parola, gesto per gesto».

Mette niente di sé nel personaggio?

«Soltanto la voce e la faccia, le più pulite possibile, dimenticando di essere adulta, tagliandomi i capelli, e cercando di stare scomoda».

Scomoda?

«Per ogni battuta cerco di costruirmi un percorso articolato. E' come se scavalcassi tre o quattro montagne. Se reciti con facilità, vuol dire che non funziona. Importante è cercare la verità, che conosce. Questo sì crea i tormenti, altro che mettersi nudi». [o. g.]

Foà prigioniero della scena

A Torino, in «Diana e la Tuda» di Pirandello è attore, regista, scenografo e costumista

Guerriari

TORINO

«Diana e la Tuda» è la commedia rappresentata di Pirandello, ma anche la più indagata e frequentata da Arnoldo Foà, che l'ha già messa in scena due volte. L'attuale allestimento, visibile all'Erba fino a oggi, è perciò il terzo. Non sappiamo quanto sia diverso dagli altri, ma di sicuro appare dominato da un'ansia investigativa rivelata dall'impegno multiplo assunto da Foà, che oltre a recitare nella parte del vecchio scultore Giuncano, oltre a firmare la regia, appare anche scenografo e costumista. Senza mai sfigurare. Complimenti.

A questo punto sarebbe interessante sapere per quale motivo Foà si sentì legato da un triplo filo a questa commedia che soltanto un atto di buona volontà può dire bella. Forse l'attore è stato conquistato dal dissidio tra arte e sentimento, nel quale è fin troppo facile scorgere il riflesso della passione di Pirandello per Marta Abba. E i effetti le lacerazioni sentimentali e i tormenti d'arte formano qui un nodo inestricabile. Il giovane scultore Dossi, pur di avere la modella Tuda tutta per sé, la sposa. Il dramma nasce da questo matrimonio. Dossi, infatti, continua a frequentare l'amante Sara Mendel, come se niente fosse stato. Diversa da lui la Tuda, che nel matrimonio ha messo il sentimento e, spinta dall'amor proprio, oltre che dalla crudeltà psicologica di Sara Mendel, «tradisce» posando per un pittore suo rivale. Qui il dramma si carica di tensione ed esplode nella cupa tragedia finale.

Il disegno scenico di Foà è lineare, elegante, leggero nelle tirate dialettiche. Si carica di eccessi soltanto nel finale, quando l'uccisione del Dossi, fuori degli sguardi, arriva amplificata dai microfoni, in una penombra densa di vapori, quasi in un'eco di Notte di Walpurga. Foà attore ha quell'affabile rotondità e quelle lame di crudeltà che infondono al personaggio di Giuncano dolcezza, ironia, ma anche furia distruttiva. Paola Tedesco dà eleganza e brividi di calcolata perfidia a Sara Mendel. Giada Desideri, oltre a esibire una gloriosa nudità e un sincero slancio d'attrice, non riesce a nascondere qualche tratto acerbo. Patrizio Cigliano e Dossi. Giovanni Caravaglio è il pittore Caravani. Alla recita dell'altra sera, pubblico abbastanza folto e soprattutto moltissimi applausi finali.

All'Archivolto David Parker e il suo Bang Group

Una danza scatenata di tre matti sulle punte

Sergio Trombetta

inviato a GENOVA

E' raffinata, irriverente e un po' demenziale la comicità di David Parker coreografo e danzatore di New York protagonista di un fulmineo tour italiano che lo ha visto nei giorni scorsi al Teatro Gustavo Modena per la stagione dell'Archivolto con il suo Bang Group. «BEAT - if - - time», il suo spettacolo fatto di gag e brevi numeri, gioca con tutti gli stili di danza che un bravo ballerino di New York deve conoscere, dal classico, al moderno, al tip tap, parodiando ma senza esagerare, restando a un livello di stupefatta levità. Anche quando la parodia si fa pesante, come in «On the tip of my tongue», che si apre con tre ballerine in tutù, riverse a terra, di cui si vedono solamente tre sederi all'aria e le gambe inguainate in scarpine di seta a punta. Poco per volta le tre si muovono, sottolineando ogni gesto con i suoni di un'armonica a bocca, e si scopre che in realtà sono tre uomini, David Parker stesso, Jeffrey Kazin insieme alla loro partner Kathryn Tufano. Il gioco è quello del rimescolamento divertito dei generi e dei corpi che formano intrecci inestricabili, mentre l'armonica a bocca improvvisamente tace quando la presa assassina o la scarpetta sbarazzina va a posarsi là dove dovrebbe. Poi le punte si trasformano in strumenti percussivi e la performance classica sfocia in un indiavolato tip tap.

Jeffrey Kazin in frac e scarpe a punta

In «Bang & Suck» Parker e Kazin, rigorosamente in giacca e pantaloni neri, si lanciano in prese virtuosistiche e acrobatiche sulle note dell'adagio del «grand pas» dello «Schiaccianoci»; il vero virtuosismo consiste nel fatto che ogni acrobazia, ogni piroetta va eseguita mentre i due danzatori non smettono di infilarsi reciprocamente il pollice in bocca.

La seconda parte dello spettacolo è invece un divertito omaggio al musical che mescola canzoni di Frank Sinatra, Debbie Reynolds, melense romanze come il «Canto d'amore indiano», registrazioni d'epoca di Busby Berkley, il grande coreografo di film come «Trentaduesima strada», che racconto è stato importante Hollywood per lui, mentre i tre ballerini portano gonne plissettate che fanno svolazzare come faceva Marilyn in «Quando la moglie è in vacanza».

Americano di Boston, cresciuto a New York alla scuola di Merce Cunningham, David Parker è alla prima visita in Italia. Già invitato in passato da «Bludigenova», a novembre ha coreografato per il Balletto dell'Arena al Teatro Filarmonico di Verona il «Dylan Dog», spettacolo su musica di Saverio Tutino e che aveva Jeffrey Kazin come protagonista nei panni dell'eroe di Tiziano Sclavi.

IL FILM DELLA SETTIMANA

di Gianni Rondolino

MAGNIFICA OSSESSIONE
Rete4, lunedì 13 marzo, ore 15,50
Usa 1953
Regia di Douglas Sirk con Jane Wyman, Rock Hudson. Tratto dal romanzo di Lloyd C. Douglas

E' il trionfo del *melo*, del dramma strappalacrime secondo le migliori regole del cinema hollywoodiano classico, in cui i personaggi si inseriscono nella storia, si muovono nel loro ambiente come elementi di una composizione, al tempo stesso, raffinata e *kitsch*, razionale e barocca. Di questo cinema melodrammatico Douglas Sirk è considerato, a buon diritto, il maestro, non foss'altro per l'impegno con cui ha saputo rendere credibili e appassionanti le situazioni più scontate e retoriche; con cui è riuscito a imporre un modello che sarà poi ammirato e ripreso dai registi delle nuove generazioni (soprattutto Fassbinder).

Da questo punto di vista *Magnifica ossessione* può essere considerato il capolavoro: il film, in cui i casi più prevedibili - nel loro eccesso e nella loro progressione ineluttabile - si dispongono lungo la linea portante di uno spettacolo coinvolgente, che non lascia spazio alla retorica e alle convenzioni, proprio perché di retorica e di convenzioni è zeppo, fino alla loro sublimazione in uno stile sfolgorante e rigoroso.

Così la storia lacrimevole dello studente in medicina Bob Merrick, che causa una serie di tragedie, quasi per caso, provocando prima la morte del dottor Philips, poi un incidente automobilistico alla vedova Helen, che rimane cieca; infine, essendo diventato nel frattempo un famoso chirurgo, «redimendosi» salvando la donna, restituendole la vista e facendola innamorare di sé, è una storia che consente di dispiegare al meglio i caratteri, i modi e le forme del *melo*. Ed è in questo dispiegamento gli elementi tradizionali che Sirk rivela la sua grande intelligenza, dando allo spettatore ciò che si aspetta, ma dandoglielo con falsi pudori e inutili remore intellettualistiche.

Fingerma finanzia la vostra Audi. Audi è presente su Internet: www.audi-italia.com

Quando si dice vinca il migliore.

I lettori di Quattroruote hanno eletto
Audi TT Roadster "La Novità dell'Anno 2000".

Audi

Venite a provarla da:

35 anni portati bene

pastorino

Corso Sebastopoli, 227 - TORINO
Tel. 011.3240444 - 011.3299322
Corso Allamano, 48 - GRUGLIASCO (To)
Tel.011.7803450 - 011.7808750

Concessionaria Audi

Un'isola verde nel centro di Settimo Torinese

CENTRO RESIDENZIALE
BORGO NUOVO

In ■■■ centrale

a **Settimo Torinese**, tra le vie Schiapparelli, Monte Nero e Magenta, in una vasta ■■■ inserita in un programma di riqualificazione urbana, comoda ■ tutti i servizi e ■ 500 metri dalla stazione ferroviaria (la ferrovia, oggi, è la migliore e più comoda "linea metropolitana" dell'area torinese), stiamo costruendo un complesso edilizio di prestigio ■ qualità, il **Centro Residenziale Borgo Nuovo.**
Sono in vendita appartamenti in eleganti e signorili stabili realizzati con una progettazione di alto livello qualitativo ■ secondo sistemi tradizionali.

Gli edifici

di 4 piani fuori terra, sono dotati di tutti i sistemi ■ comfort di un moderno abitare: videocitofono, riscaldamento autonomo a gas metano, isolamento termico, serramenti in legno, doppi vetri, ascensore sino al piano interrato, impianto di ventilazione meccanica forzata, predisposizione antifurto, antenna satellitare.

Gli appartamenti

da 59 a 95 mq, ampi, luminosissimi, accuratamente rifiniti con materiali di pregio, sono composti di soggiorno, 1/2camere, cucina, servizio/biservizi, ripostiglio, balconi, ampi terrazzi e sottotetti abbinati agli appartamenti dell'ultimo piano.

Il verde

realizzato nell'ampia area interna e circostante, è adibito a giardino condominiale con verde attrezzato per giochi bimbi ed un tranquillo relax. Giardini privati abbinati agli appartamenti del piano terra.

Box auto

■■■ locali interrati.

MUTUI AGEVOLATI F.I.P. DELLA REGIONE PIEMONTE A TASSI DI INTERESSE PARI A ZERO.
50 MILIONI DA RESTITUIRE IN 10 ANNI SENZA INTERESSI.

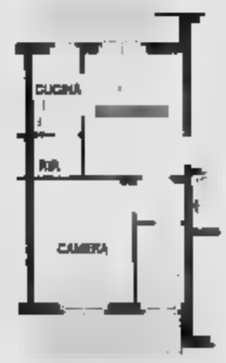

Appartamento composto
di soggiorno, camera, cucina, servizio,
ripostiglio, due terrazzi
Lire 150.000.000
(pari a ■ 77.469 Euro)

Appartamento composto
di soggiorno, due camere, cucina, biservizi,
ripostiglio, terrazzo, balcone
Lire 210.000.000
(pari a € 108.456 Euro)

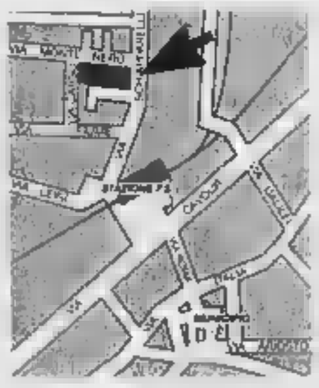

Nessuna provvigione
è richiesta all'acquirente.

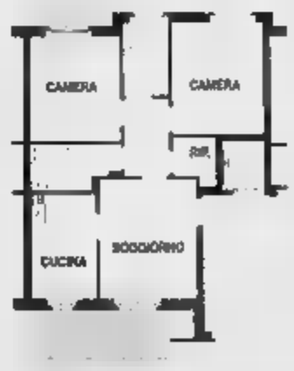

Appartamento composto
di soggiorno, due camere, cucina, servizio,
ripostiglio, due balconi
Lire 223.000.000
(pari a € 115.170 Euro)

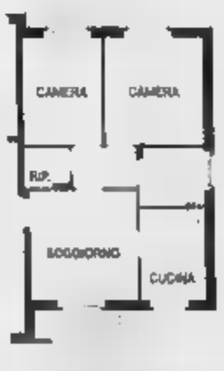

Appartamento composto
di soggiorno, due camere, cucina, servizio,
ripostiglio, due balconi
Lire 195.000.000
(pari a € 100.709 Euro)

È una realizzazione

Corso Matteotti, 47 - Torino
Tel. 011.515.76.06

50 ANNI ■■■ QUALITÀ **IMPRESAROSSO** MATTONE SU MATTONE

Ufficio vendite in cantiere
anche il sabato
Tel. 011.800.13.17

PER FAVORE, NON CHIAMATELO SOLO... "ANTIFURTO"

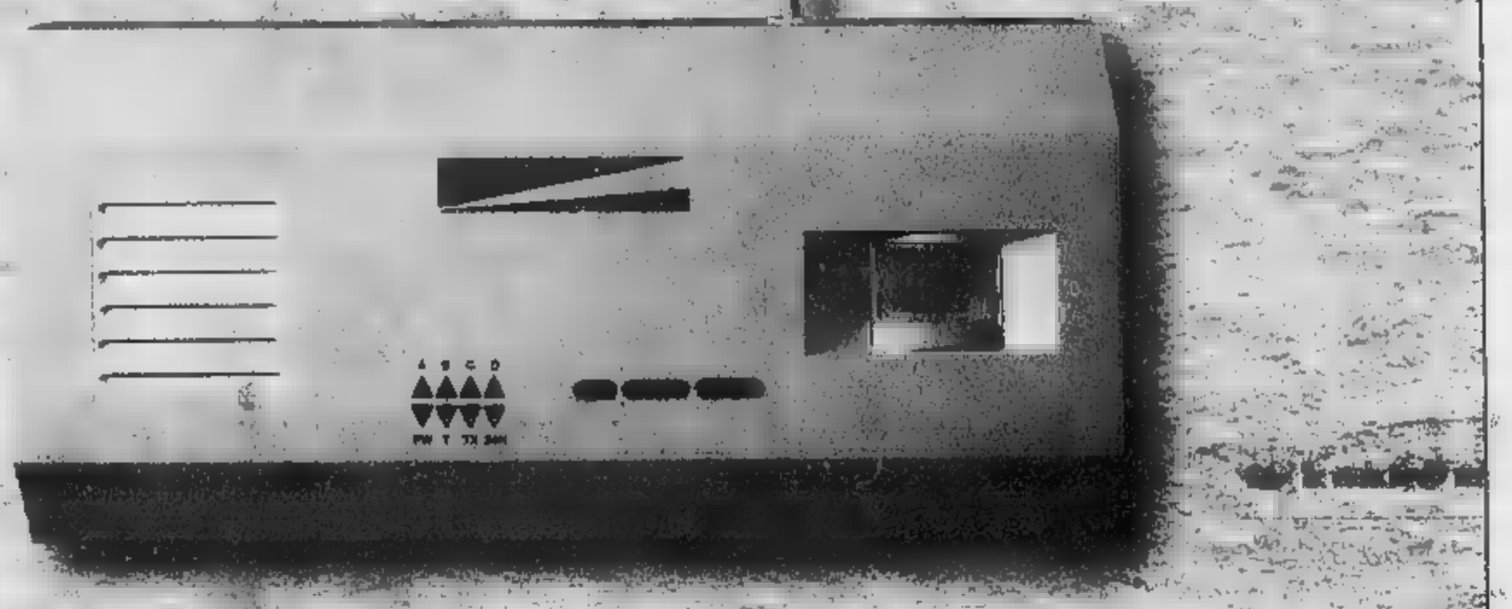

SALVAPERSONA È MOLTO DI PIÙ.

Mette in fuga il ladro, fa intervenire una guardia armata, vi avvisa ovunque voi siate.

E fa ancora molto di più, perché rileva fughe di gas, allagamenti, fumo nel vostro appartamento.

E se ci sono persone bisognose di aiuto, richiede l'intervento della guardia medica.

Inoltre ... (non pensate anche voi che un antifurto così pieno di risorse valga la pena farselo presentare personalmente?).

SECURITY CA'
IL CONTROFURTO SENZA FILI

Numero Verde
800-235230

Non richiedete informazioni [illegible] Salvapersona [illegible] verrà illustrato gratuitamente da un nostro "Specialista in Sicurezza". [illegible] orarie pomeridiane le nostre linee di norma sono più [illegible]
SECURITY CA' SERVICE 10146 TORINO - Via [illegible] Cossa, 181 - Tel. 011.779.54.54 (20 linee r.a.) www.securityca.it

Tyson il 20 maggio a Milano

MILANO. Mike Tyson (foto), ex campione dei massimi, incontrerà il 20 maggio a Milano l'italo-americano Lou Savarese. Il match, previsto per l'8 aprile, è stato spostato di un mese e mezzo su richiesta di Tyson che voleva più tempo per prepararsi con cura all'impegno che sulla carta si presenta assai più difficile dell'ultimo sostenuto da Iron Mike il 29 gennaio a Manchester contro Julian Francis e terminato con una vittoria per ko al secondo round. Savarese (34 anni) ha un record di 29-3, con tre sconfitte rimediate negli ultimi sei incontri, l'ultimo ai punti il 9 giugno contro Michael Grant che il 29 aprile a New York incrocerà i guantoni, titolo in palio, con il campione del mondo Lennox Lewis. Tyson, che compirà 34 anni il 30 giugno, dopo la vittoria su Francis ha affermato di avere ancora bisogno di tre match prima di essere pronto alla miliardaria sfida con Lewis.

Il giudice: c'è un solo «Schumi»

BERLINO. Indipendentemente dal GP d'Australia, Michael Schumacher ha registrato una vittoria, di tipo giudiziario. Un tribunale di Magdeburgo (Sassonia-Anhalt, Est della Germania) gli ha infatti dato ragione impedendo a un suo omonimo - tale Michael Schumacher, venditore di go-kart - di utilizzare lo stesso diminutivo, e cioè Schumi, con il quale viene chiamato il due volte campione del mondo. Lo Schumacher di Magdeburgo (33 anni) aveva utilizzato alcune foto del ferrarista per illustrare al meglio il suo sito internet, facendosi passare anch'egli per «Schumi» e utilizzando quindi tale nomignolo a fini commerciali. Il tribunale ha condannato inoltre il distributore di go-kart al pagamento delle spese legali, circa 3.700 marchi (3,7 milioni di lire). Gli avvocati del pilota di Kerpen avevano quantificato tali spese in 100 mila marchi (100 milioni di lire).

OGGI IN TV

12,00 Grand prix	Italia1
12,55 Guida al campionato	Italia1
14,00 Zona	Tele+
14,30 Auto. Gp Australia, replica	
17,30 Volley. Ivaco Pa-Tmi Alpitour Cn	
18,10 Novantesimo minuto	Raiuno
19,00 Goleada	Tmc
20,30 Calcio. Bari-Parma	Tele+
22,30 La domenica sportiva	Raiuno
22,30 Controcampo	Italia1
22,40 Zona campionato	Tele+
23,30 Calcio. La Coruna-Valencia diff.	Tele+
0,50 Studio sport	Italia1

LA STAMPA

SPORT

Domenica 12 Marzo 25

Mondiale di F1: Hakkinen ha conquistato la prima pole del Duemila

Il duello è McLaren-Ferrari

Si è concluso all'alba il Gp d'Australia

MELBOURNE

McLaren contro Ferrari. E' stato il filo conduttore della stagione scorsa, sarà la colonna sonora del Mondiale scattato a Melbourne, nella notte per via delle dieci ore di differenza fra Italia e Australia. Se l'inverno della Ferrari era stato più mite del solito, gonfio di lusinghiere indicazioni, la primavera della McLaren si è aperta secondo copione: Mika Hakkinen e David Coulthard sono partiti davanti a Michael Schumacher e Rubens Barrichello, sovvertendo, così, il verdetto delle prove libere, dominate da Schumi. Per il terzo anno consecutivo le frecce d'argento hanno conquistato la pole e la prima fila.

Questa la griglia di partenza del Gran premio d'Australia. 1ª fila: Mika Hakkinen (Fin) McLaren Mp4/15 Mercedes 1'30"566 David Coulthard (Gbr) McLaren Mp4/15 Mercedes 1'30"910; 2ª fila: Michael Schumacher (Ger) Ferrari F1-2000 1'31"075 Rubens Barrichello (Bra) Ferrari F1-2000 1'31"102; 3ª fila: Heinz-Harald Frentzen (Ger) Jordan Ej10 Mugen Honda 1'31"359 Jarno Trulli (Ita) Jordan Ej10 Mugen Honda 1'31"504; 4ª fila: Eddie Irvine (Irl) Jaguar R1 1'31"514 Jacques Villeneuve (Can) Bar 002 Honda 1'31"968; 5ª fila: Giancarlo Fisichella (Ita) Benetton B200 Playlife 1'31"992 Mika Salo (Fin) Sauber C19 Petronas 1'32"018; 6ª fila: Ralf Schumacher (Ger) Williams Fw22 Bmw 1'32"220 Pedro de la Rosa (Spa) Arrows A21 Supertec 1'32"323; 7ª fila: Jos Verstappen (Ola) Arrows A21 Supertec 1'32"477 Alexander Wurz (Aut) Benetton B200 Playlife 1'32"775; 8ª fila: Nick Heidfeld (Ger) Prost Ap03 Peugeot 1'33"024 Ricardo Zonta (Bra) Bar 002 Honda 1'33"117; 9ª fila: Jean Alesi (Fra) Prost Ap03 Peugeot 1'33"197 Marc Genè (Spa) Minardi Fondmetal 1'33"261; 10ª fila: Pedro Diniz (Bra) Sauber C19 Petronas 1'33"378 Johnny Herbert (Gbr) Jaguar R1 1'33"638; 11ª fila: Jenson Button (Gbr) Williams Fw22 Bmw 1'33"826 Gaston Mazzacane (Arg) Minardi Fondmetal 1'34"705.

Michael Schumacher è partito dalla seconda fila (con il terzo tempo) nel primo Gran Premio della stagione in Australia, a Melbourne

GLI ANTICIPI DEL CAMPIONATO

La spettacolare girandola dell'Olimpico (da 0-2 a 2-2) piace soltanto alla Juve

Lazio-Inter, mai dire mai

Non convince l'espulsione di Cordoba e sul pari di Pancaro c'è Peruzzi a terra

Marco

inviato a ROMA

La disperazione ha portato la Lazio là dove le profonde e laboriose pensate di Eriksson non l'avevano condotta: con tre punte, quando erano partiti con il solo Salas, e una formazione completamente stravolta rispetto a quella iniziale, i biancocelesti hanno recuperato negli ultimi sette minuti i due gol che li condannavano alla sconfitta da cui non si sarebbero più rialzati. Il pareggio non svalle le loro ambizioni di scudetto, però le diluisce perchè, per quanto ne dica Eriksson, i difetti strutturali della squadra sono emersi e assai limpidi. Ma chi può recriminare è l'Inter cui sono stati fatali ancora una volta gli ultimissimi minuti: aveva nelle mani la vittoria giusta per mettere paura alla Juve, una vittoria epica, conquistata in dieci per l'espulsione di Cordoba alla fine del primo tempo, una decisione sbagliata, perchè Braschi ha visto un fallo del colombiano su Salas quando era più probabile il contrario.

L'ingresso di Simone Inzaghi è stata l'ultima svolta di un match che ne ha viste parecchie. La Lazio, capace di subire da Di Biagio il 2-0 al 34' del secondo tempo, pur avendo un uomo in più, ha avuto nel Mercing l'unico vero attaccante che sa segnare. Inzaghino ha alimentato al 38' la speranza, spingendo in rete la palla respinta dalla traversa dopo un tiro di Stankovic; e, al 43', ha costretto Peruzzi a piombargli addosso in disperata, restando a terra, così che Pancaro, il migliore dei laziali, ha segnato a porta vuota. Il gol che fa discutere non è parso che Inzaghi abbia commesso fallo sul portiere, lanciatogli incontro. Finchè l'ex piacentino non è entrato in partita, il match della Lazio era stato un inutile cozzo contro il muro interista e contro Peruzzi, un corpaccione vagante nell'area a respingere qualsiasi attacco. Il portierone che la Juve ha sostituito con Van der Sar, nella ripresa deviava almeno tre conclusioni ravvicinate di Nedved e Ravanelli. Miracoli che accrescevano il coraggio all'Inter.

In avvio, per venti minuti, la Lazio è sembrata un frullatore, in cui tutto si agitava e ribolliva. Il risultato di tanto scalmanarsi era però una maionese impazzita: da buttare. Prendevano palla, i laziali, una spinta poderosa e vana l'aggressività di Simeone, al quale dicono che non sia piaciuto il modo in cui l'Inter lo fece fuori. Vanno gli argentini, e nel centrocampo della Lazio ce n'erano tre. Di fronte a tanta veemenza, ispirata anche da Veron, libero di giostrare ovunque e mal tenuto da Di Biagio (in seguito Lippi avrebbe detto a Cauet di dargli un'occhiata), un osservatore facilone avrebbe pronosticato l'annientamento dell'Inter.

Ma la regola prima del calcio è buttare la palla in porta e nella Lazio dalle ambizioni siderali non c'era chi lo facesse: Eriksson, nella sua inattesa ribellione a Cragnotti, ha rinunciato a Boksic per mettere cinque centrocampisti dietro a Salas. Insomma la produzione della manovra d'attacco si arena in area. Salas lasciato solo, era come la temperatura di Bolzano nei notiziari del mattino: era pervenuto. Stankovic, a sinistra, cercava di sfondamento ma con Conceiçao la Lazio avrebbe avuto più profondità e assist: se i cross erano alti, mancava il rifinitore di testa; se i cross erano bassi, incocciavano in qualche corpo interista.

L'occasione d'avvio toccava a Nedved dopo 5 minuti: Peruzzi ribatteva al ceco, liberatosi di Panucci, di prima di una lunga serie di conclusioni ravvicinate. Veron, con un tiro fortissimo, sfiorava la traversa, poi era Stankovic a liberarsi per la conclusione e infine Nedved per due volte al 18' insidiava l'Inter, la seconda con una deviazione sulla bella idea di Pancaro. Panucci, a destra, soffriva. Invece del crollo, arrivava la sorpresa. Al 19' l'Inter passava sul lancio in verticale di Di Biagio per Recoba: chiusura difensiva di Negro era più blanda di un'aspirina per curare la polmonite, Nesta non arrivava a ribattere sul sinistro dell'uruguayano, Marchegiani sì, ma era una opposizione cedevole, un pro forma. La prima svolta.

Da quel momento l'Inter timida cominciava a giocare e a nascondere la palla agli avversari sempre più confusi. Calava anche Veron, brutte nuvole si addensavano sui romani. Veniva l'espulsione immeritata di Cordoba costringeva pure l'Inter a cambiare assetto e atteggiamento, a fare barricate che solo nel finale venivan perforate.

LAZIO 4-5-1	2
MARCHEGIANI	5
NEGRO	5,5
(30' s.t.: Inzaghi S.)	7
NESTA	6,5
MIHAJLOVIC	5
PANCARO	7
STANKOVIC	6
SIMEONE	6
(1' s.t.: Ravanelli)	5,5
NEDVED	5
SALAS	5
ALL. ERIKSSON	5

INTER 3-5-2	2
PERUZZI	6
SIMIC	6
BLANC	6,5
CORDOBA	6
PANUCCI	6
CAUET	6,5
(30' s.t.: Colonnese)	s.v.
DI BIAGIO	6,5
SEEDORF	7
ZANETTI J.	6
ZAMORANO	6,5
(40' s.t.: Mutu)	s.v.
RECOBA	7
(1' s.t.: Sartor)	6
ALL. LIPPI	7

Arbitro: BRASCHI 5,5

Reti: p.t. 19' Recoba, s.t. 34' Di Biagio; 38' Inzaghi S., 43' Pancaro

Ammoniti: Cauet, Mihajlovic.

Espulsi: 41' p.t. Cordoba

Spettatori: Paganti 29.734, incasso 1.759.275.000. Abbonati 38.157, quota abbonati 1.110.296.000

Il uruguayano Recoba esulta dopo aver realizzato il primo gol dell'Inter: l'uruguagio ha poi dovuto lasciare il campo a causa di un leggero infortunio e la sua squadra si è fatta rimontare

«Il fallo è di Salas, non mio»

Cordoba furioso, Lippi: giusto pareggio

Giancarlo Lauriola

Immagini di fine dopopartita. Oriali che bofonchia veleno, espulso nell'intervallo dopo proteste violente con Braschi e qualche spintone con Pulici. Cordoba che continua a ripetere ossessivo che «l'espulsione è follia, un'ingiustizia grande così. Il fallo lo ha fatto Salas, mica io». E Lippi che conferma: «Cartellino rosso severo, ma dopo lo sfogo di Parma ho promesso che tornerò a parlare degli arbitri tra altri 4 anni». Della partita il tecnico nerazzurro ha una visione chiara: «Male all'inizio, dominati dalla Lazio fino al gol. Poi meglio: abbiamo tenuto la palla, resistito con ordine di rimessa. Tenere botta un'ora in dieci non è facile contro una squadra che teneva ritmi così alti. Bravissimo Peruzzi, grande anche Zamorano, ho tolto Recoba perché si è fatto male, una contrattura a una coscia. Però la Lazio ha meritato il pari. Per lo scudetto sono convinto che ci sia ancora tempo per gettare la spugna: «Anche se la Juve dovesse vincere a Piacenza la partita non è finita. Ci sono 9 giornate e un'infinità di scontri diretti. Può ancora succedere di tutto. Garantisco».

S. Inzaghi ha siglato il primo gol laziale

Chi non riesce a darsi pace è Eriksson. «Sono orgoglioso e deluso insieme, difficile spiegare perché non abbiamo vinto dopo una partita giocata così bene. È stata la migliore Lazio dell'anno, non ho niente da rimproverare ai miei uomini, nel primo tempo l'Inter ha superato la metà campo una volta e poi basta. E loro non hanno sfide di Coppa in settimana. Il gol di Recoba è stata una beffa, i ragazzi sono stati bravi a non mollare mai, un punto è poco dopo una partita così».

Sulla formazione e le sostituzioni in corso d'opera: «Penso di aver fatto le scelte giuste. Con 5 centrocampisti abbiamo potuto tenere ritmi elevati e abbiamo stravolto l'Inter. Ho messo Ravanelli prima di Inzaghi perché mi serviva una torre abile nel gioco aereo. Ho tolto Negro al momento giusto, perché i difensori contro un attaccante va ancora bene se i terzini spingono in modo costante». Anche per Eriksson il pensiero finale va alla Juventus: «E' l'unica ad aver vinto davvero, finora. Ma nessuno molla. E martedì in Coppa abbiamo un'altra partita da vincere ad ogni costo».

A Bologna, fischi per il brutto gioco

Ganz illude Venezia Poi sbuca Andersson

Franco Cervellati

Bologna-Venezia finisce 1-1 tra i fischi. Il risultato non soddisfa nessuno: né i lagunari, né gli emiliani, attesi - questi ultimi - dall'infernale ciclo Inter-Udinese-Fiorentina-Juve-Roma. Il Bologna, privo dello squalificato Signori, ha attaccato di più ma è stato il Venezia a passare in vantaggio con il solito, implacabile, Ganz. All'inizio della ripresa, la squadra di Guidolin ha reagito con decisione: palo di Ingesson a portiere battuto e gol di Kennet Andersson, al 10', sul filo del fuorigioco. Il punteggio non è più cambiato anche per gli errori grossolani di Marocchi e Andersson. Con il secondo punto esterno del suo tribolato campionato, Oddo è ancora fiducioso: «Il risultato ci dà morale; se rispettiamo la media inglese possiamo ancora salvarci». Evitare la B: è lo stesso obiettivo di Guidolin.

BOLOGNA 4-4-2	1
PAGLIUCA	s.v.
PARAMATTI	6
BIA	s.v.
(25' p.t.: Falcone)	6
PAGANIN	6
DAL CANTO	6
NERVO	5,5
(33' s.t.: Verdoia)	s.v.
INGESSON	6,5
MAROCCHI	6,5
TOMETTO	5
(8' s.t.: Ze Maria)	6
ANDERSSON K.	6
KOLYVANOV	5,5
ALL. GUIDOLIN	6

VENEZIA 4-4-2	1
CASAZZA	6,5
BERG	5,5
BUNICA	6
MOGGIO	6,5
EBERSBERGER	5,5
(31' s.t.: Bonaiuti)	s.v.
LACHOR	s.v.
(45' p.t.: Bettarini)	6,5
MALDONADO	5,5
VOLPI	6
NAMAVA	s.v.
GANZ	6,5
(6' s.t.: Ortandini)	6
ALL. GODO	6

Arbitro: SACCANI 7

Reti: p.t. 28' Ganz, s.t. 10' Andersson K.

Ammoniti: Bettarini, Falcone, K. Paramatti

Spettatori: 7.119, incasso 84.130.000, abbonati 27.464, quota abbonati 724.902

La capolista è di scena sull'ultima: Ancelotti (colica renale) non ha diretto la rifinitura ma ci sarà

Juve, cancellare l'onta di Vigo

Inzaghi: la classifica del Piacenza è bugiarda

Aurelio Benigno

TORINO

L'avventura di Carlo Ancelotti sulla panchina della Juventus è cominciata proprio a Piacenza. Era il 14 febbraio del [illegible] e una settimana prima, la notte del 7 febbraio, Marcello Lippi aveva dato le dimissioni a reti unificate dopo la pesante sconfitta interna subita a opera del Parma di Malesani (4-2). «Se il problema [illegible] io, me ne vado». Se ne andò. Alla società [illegible] parve vero: dimissioni accettate in due secondi netti, record del mondo. E così Ancelotti, che sarebbe dovuto arrivare a giugno, venne precettato d'urgenza e presentato al «Garilli» la domenica su[illegible], fra ultrà che gli davano del maiale [illegible] giocatori che si schierarono subito dalla sua. La Juve ebbe la forza d'imporsi per [illegible]-0: autorete di Manighetti al 45', blitz corsaro di Birindelli a cinque minuti dall'epilogo.

Sarà un caso, ma oggi Birindelli gioca. Ancelotti lo ha scelto per controllare la fascia destra. Con Davids squalificato e Pessotto indisponibile (contrattura muscolare), Conte affiancherà Tacchinardi nel cuore del centrocampo, mentre Zambrotta presidierà la corsia mancina. Per la cronaca, il tecnico non ha potuto guidare la canonica rifinitura del sabato, aggredito com'era da [illegible] fastidiosa colica renale, che gli ha suggerito un pomeriggio di riposo, anche se poi è partito regolarmente con la squadra.

Il clima che si respira dopo l'avvilente resa di Vigo è abbastanza sereno: non più di trenta irriducibili, tra i quali un ragazzino che ha più volte punzecchiato Edwin Van der Sar. E' stato l'allenatore dei portieri, William Vecchi, ad apostrofare bruscamente il giovane intruso, invitandolo a tacere. In difesa del giraffone olandese, si è schierato anche un altro tifoso (anziano) e così il piccolo contestatore si è ritirato in buon ordine. Una «papera» [illegible] fa primavera: il rendimento di Van der Sar è al di sopra di ogni sospetto. All'allenamento hanno presenziato anche il direttore generale Luciano Moggi e il vicepresidente Roberto Bettega, colto in flagrante di maglioncino granata. Sofferente e molto pallido, Ancelotti ha seguito i lavori al fianco del dottor Agricola.

L'ultima contro la prima. Davide contro Golia. Piacenza-Juventus unisce gli estremi del campionato. Sulla carta, non dovrebbe esserci gara. Sul campo, potrebbe essercene anche troppa. Quando perde, Madama si rialza sempre faticosamente dai blocchi. Dopo Lecce, regolò di misura il Venezia. Dopo la «sbandatina» innocua con l'Olympiakos, si sbarazzò dell'Inter. Dopo il ko con la Lazio, in Coppa Italia, si lasciò imporre l'1-1 dal Cagliari al «Delle Alpi». Il momento è solenne. Il calendario non aiuta. Delle prossime dieci partite, ben sei sono collocate [illegible] trasferta. Inoltre, si avverte nell'aria, e [illegible] cuori, l'esigenza di riscattare, presto e bene, la figuraccia galiziana. Con tutto il rispetto, Piacenza è un'opportunità da non sprecare. Rientra, dall'inizio, Zinedine Zidane (comunque non al massimo della condizione fisica). Ritorna a pieno titolo Filippo Inzaghi, al quale [illegible] turnover ha risparmiato la vergogna [illegible] giovedì. [illegible] preferivo esserci anch'io - confessa l'attaccante -. Non ne farei un dramma: si tratta soltanto di un episodio negativo. Va rimosso [illegible] fretta. Fidatevi: il Piacenza non merita, assolutamente, [illegible] classifica che occupa. All'andata ci mise in crisi, sfiorò il pareggio, raccolse [illegible] di quello che aveva seminato. Torno sempre volentieri [illegible] Piacenza perché [illegible] da lì che ho cominciato la carriera. Togliamoci dalla testa che sia una passeggiata. Tutti dovremo dare tutto».

Ancelotti, da parte sua, pigia il tasto del doveroso riscatto: «Lo [illegible] ai tifosi [illegible] al nostro orgoglio. In questi due giorni ho visto una squadra molto determinata. C'è in tutti noi la ferrea volontà [illegible] cancellare Vigo. Anch'io, da tifoso, me la sarei presa. Garantisco che [illegible] Piacenza si rivedrà la miglior Juventus». E ancora: [illegible] mia autocritica è stata spietata ma [illegible] e coinvolge tutta la squadra, dal sottoscritto [illegible] giocatori, nessuno escluso». In campionato, la Juve è reduce da quattro vittorie di fila: 1-0 al Lecce, 4-0 al Venezia, 2-1 alla Roma, 2-0 al Bari. Bisogna mettere altro fieno in cascina. La classifica non tollera rallentamenti. Dietro l'angolo, si agita il fantasma del derby. Un brutto fantasma, sempre.

Zinedine Zidane rientra dall'inizio e rimette la sua classe al servizio [illegible] Juventus

LE «RIPARTENZE» [illegible] I [illegible]

[illegible] corso dell'attuale stagione, la Juventus ha perso in tutto quattro partite (Vigo inclusa). Ecco [illegible] è ripartita in campionato dopo i ko.

Lecce - Juventus 2-0 (campionato)
Juventus - Venezia 1-0 (campionato)

Juventus - Olympiakos 1-2 (Coppa Uefa)
Juventus - Inter 1-0 (campionato)

Lazio - Juventus 2-1 (Coppa Italia)
Juventus - Cagliari 1-0 (campionato)

Celta Vigo - Juventus 4-0 (Coppa Uefa)
Piacenza - Juventus 1 (campionato)

ANCELOTTI DA PIACENZA A PIACENZA

38. Le partite di Carlo Ancelotti alla guida della Juventus. Il debutto risale al 14 febbraio 1999. Piacenza-Juventus 0-2

[illegible] punti conquistati da Ancelotti in bianconero.

29. I giocatori impiegati in 38 partite. Il «fedelissimo» è Filippo Inzaghi con 34 presenze; segue Conte con 33.

18. Le sostituzioni effettuate da Alessandro Birindelli nelle 25 gare disputate, per un totale [illegible] 394' giocati.

18. Le reti di Inzaghi, il tiratore-scelto della gestione Ancelotti: precede Conte (8 gol). Inzaghi è anche il più sostituito: 13 volte.

Nel mirino di un tifoso finisce Van der Sar
Birindelli confermato
Oltre a superPippo rientra anche Zidane

Berlusconi piomba [illegible] Milanello: davo consigli anche [illegible] Sacchi

Il «sarto» Zac replica al Dottore

«Così parlano i tifosi quando perdono»

Nino Sormani

MILANELLO

Silvio Berlusconi lascia per qualche ora la politica per precipitarsi al capezzale del Milan squassato dalle polemiche del dopo derby. A poche ore dal ritorno in campo contro il Verona, il Dottore riparte da Zaccheroni: «Smentisco in modo drastico e paleso la mia intenzione di caccia[illegible] il tecnico. Sono caduto dalle [illegible] le quando l'ho sentita o letta. Non mi ero riferito a lui quando ho fatto il paragone del buon sarto. Con Zaccheroni abbiamo un contratto che parla chiaro. Spero che i risultati siano ancora buoni; le sue squadre crescano in primavera».

Berlusconi ha cercato di capire le cause della sconfitta, che fa seguito alla brutta prestazione di Cagliari («In due gare ho visto solo due tiri in porta del Milan»), per ricaricare l'ambiente e per fissare il «minimo obiettivo di arrivare almeno in Champions League, senza abbandonare ogni tentativo possibile per balzare in vetta (come l'anno scorso, quando i giochi sembravano ormai fatti, ndr)».

Il presidente milanista ha pranzato con la squadra [illegible] ha parlato [illegible] lungo con tutto lo staff tecnico: «Ma nessuno è stato in grado di giustificare e spiegarmi l'involuzione nel gioco e [illegible] risultati che hanno rimesso in discussione la stagione». Il presidente, comunque, non risparmia qualche sfuriata al «sarto» Zaccheroni: «Nel derby, con l'uscita di Costacurta ho visto la difesa troppo staccata dal centrocampo: [illegible] che si sia preoccupato [illegible] controllare da vicino Seedorf, che era diventato la fonte del gioco interista. In passato, quando seguivo più da vicino il Milan, mi era capitato di suggerire anche [illegible] Sacchi di marcare "in un certo modo" gli avversari più importanti».

Boban: per Berlusconi è intoccabile

Anche il tridente non soddisfa Berlusconi: «I moduli [illegible] devono essere fissi. Per giocare a tre punte bisogna avere gli elementi adatti. Rosa alla mano, il Milan è più portato per le due punte con Boban rifinitore: è [illegible] soluzione che offre più equilibrio, più occasioni e alza il livello della manovra. I cross sono buoni se vengono dal fondo; altrimenti, finiscono con l'agevolare la difesa. Dipendesse da me, abolirei quelli dalle trequarti».

Parlando dei singoli, il presidente [illegible] augura di vedere più spesso Aliyu e West, co[illegible] Bierhoff «un giocatore di sostanza, ma monotematico: è in Germania, comunque, lo impiegano in modo diverso». Difende Albertini invitando i tifosi [illegible] «non fischiarlo, nel ricordo di tutto quello che ha dato al Milan. Ha bisogno di sostegno, [illegible] tutta la squadra». Infine, confessa che gli piace molto David Beckham.

Alberto Zaccheroni, lui, prende atto delle smentite, ma non risparmia una contro-frecciata al suo padrone. Tema, la parabola del [illegible] «Così parlo soltanto il tifoso quando non vince». Uno a uno e palla al centro.

IN ZONA GARANZINI

QUANDO L'ABITO NON FA IL PRESIDENTE

Gigi Garanzini

Non è tipo, Zaccheroni, [illegible] presentarsi a San Siro in tuta come certi sciattoni di colleghi [illegible] Abito preferibilmente scuro, camicia bianca, [illegible] d'ordinanza, chi è nato in provincia non sa rinunciare [illegible] dovere di santificare la festa. Che poi il buon Zac non abbia [illegible] il fisico dell'indossatore è un altro discorso, anzi, un altro paio di maniche: su quelle spallucce un po' cadenti anche un Litrico d'antan farebbe la figura di un [illegible] litrico. Ma fino a che l'abito gli cascava a pennello sul dietro (e per un anno intero [illegible] cascato che era [illegible] piacere) il patron dell'atelier aveva ben poco da eccepire. Si concedeva, sì, una battuta ogni [illegible] alla larga dalle questioni di lana caprina. Ora invece, secondo l'uomo in doppiopetto, Zaccheroni non è più il sarto ideale per la buona [illegible] [illegible] cui dispone. Bah, forse bisognerebbe intendersi sul buona quanto. Perché al Milan c'è ancora stoffa antica di gran pregio, ma c'è anche abbondanza [illegible] più e meno recente. E delle [illegible] collezioni presentate da fior di stilisti come Tabarez, Sacchi, Capello, l'unica ad [illegible] vinto [illegible] sfilata è [illegible] proprio quella presentata [illegible] Zaccheroni, un patchwork a prima [illegible] un po' improbabile [illegible] a gioco lungo accattivante [illegible] funzionale, [illegible] alla fine premiato. Si capisce che un patchwork finisce per stuccare, si capisce anche che [illegible] bel capo di cachemire è di tutt'altra classe [illegible] durata: qualunque sondaggio lo potrà confermare. Ma di fibre davvero pregiate [illegible] [illegible] arrivate poche in questi anni a via Turati: e non è nemmeno escluso che qualcosa fosse destinato ai banconi [illegible] Standa.

La differenza [illegible] che tutti i maestri tagliatori di [illegible] sopra erano stati scelti, corteggiati e arruolati dal padrone in persona. Il sarto di Meldola no.

PARTITE E ARBITRI DELLA SERIE A. 25ª GIORNATA ORE 15

BARI (3-4-2-1) — **PARMA** (3-4-3)

1	Mancini F	Buffon	1
4	De Rosa	Sartor	2
2	Galtieri	Thuram	21
28	Negrini	Benarrivo	3
15	Bellucci	Lucci	5
17	Perrotta	Fuoglio D	8
8	Andersson D	Walem	25
10	Marazzina	Vanoli	24
25	Cossato	Crespo	9
23	De Gregorio	Di Vaio	20
24	Spinesi	Marchi	13

Arbitro **Trentalange**

30	Gregori	Guardalben	12
3	Del Grosso	Lamouchi	17
6	Fontana M	Zoboli	30
14	Dimas	Sensini	35
18	Ficcadenti	Bogarani	29
22	Martinez	Brioschi	5
21	Giorgetti	Amoruso M	11

CAGLIARI (4-4-2) — **ROMA** (3-4-1-2)

1	Sclavi	[illegible]	22
6	Lopez	[illegible]	3
[illegible]	Vito	[illegible]	6
31	Biancone	Mangone	28
[illegible]	Zebina	Zunaldi	23
[illegible]	Amoruso	Di Francesco	11
14	Beneditto	Nakata	8
10	O'Neill	Candela	32
8	De Patre	Totti	10
9	M'Boma	Poggi	18
26	Melis E	Delvecchio	24

Arbitro **Paparesta**

12	Frangione	Lupatelli	12
24	Modesto	Petruzzi	30
18	Abeijon	Cufrenko	19
5	Carrizo	Tommasi	17
27	Cannas	Blasi	13
29	Suazo	Tomic	[illegible]
21	Conacki	Mesiello	9

MILAN (3-4-1-2) — [illegible] (4-4-2)

[illegible]	Abbiati	Frey	12
26	Sala	Juarez	2
19	Charmot	Viali	23
3	Maldini	Appiah	25
8	Gattuso	Falsini	3
4	Albertini	Brocchi	23
[illegible]	Ambrosini	Marasco	5
24	Guglielmanpietro	Colucci L	21
[illegible]	Boban	Melis M	[illegible]
20	Bierhoff	Morfeo	4
7	Shevchenko	Cammarata	11

Arbitro **Treossi**

1	Rossi	Battistini	1
14	Ayala	Franceschetti	4
2	Helveg	Cassano M	[illegible]
15	De Ascentis	[illegible]	18
27	Serginho	Italiano	15
10	[illegible]	Sahretti	[illegible]
41	José Mari	Filippini	24

[illegible] (4-4-1-1) — **LECCE** (3-5-2)

1	[illegible]	Chimenti	1
[illegible]	Hilario	Cudrici	2
6	Calori	Viali	23
13	Rigo	Pivotto	27
15	Rivalta	Balleri	30
[illegible]	Esposito Mas	Corbacchio	[illegible]
4	Olive	Piangerelli	4
10	Federico	Lima	10
11	Rapaic	Sanna	5
28	Altenkirchey	Munno F.	18
9	Amoruso	Lucarelli C	9

Arbitro **Rossi**

30	Stecchese	Aardo	[illegible]
27	Monaco	Traversa	[illegible]
18	Sogliano	Bonomi C	[illegible]
16	Bissoli	Belotti	11
21	Campolo	Sadath	[illegible]
26	Tagua	Casanova	[illegible]
5	Melli	Cirponi	20

PIACENZA (3-5-2) — **JUVENTUS** (3-4-1-2)

1	Roma	Van Der Sar	1
3	Polonia	Ferrara	2
6	Lucarelli A	Montero	[illegible]
9	Vierchowod	Iuliano	13
27	Gautieri	Birindelli	15
16	Sacchetti	Conte	6
[illegible]	Colacone	Tacchinardi	20
17	Morrone	Zambrotta	22
2	Lamacchi	Zidane	21
23	Di Napoli	Inzaghi F	9
7	Rastelli	Del Piero	10

Arbitro **Rambaldi**

12	[illegible]	Rampulla	12
18	Delli Carri	Tudor	28
21	Manighetti	Oliseh	8
4	Mazzola	[illegible]	24
26	[illegible]	[illegible]	[illegible]
20	Piovani	Kovacevic	[illegible]
11	[illegible]	Fagioli	[illegible]

[illegible] (3-5-2) — **UDINESE** (3-4-1-2)

1	Taibi	De Sanctis	22
14	Giacchetta	Zanchi	15
[illegible]	Cirillo	Gargo	3
[illegible]	[illegible]	[illegible]	4
18	Foglio	Alberto	21
[illegible]	Bisin	Giannichedda	18
30	Baronio	Fiori	7
30	Pirlo	Manfredini	27
[illegible]	Morabito	Locatelli	10
[illegible]	Kallon	Sosa	9
11	Possanzini	Muzzi	20

Arbitro **Pieri**

22	Belardi	Turci	1
19	Ostenda	Zambaldo	30
10	Dezzi	Bogdani	23
23	Bernini	Vugri	[illegible]
[illegible]	Pratali	[illegible]	[illegible]
27	Bogdani	Warley	[illegible]
[illegible]	Reggi	[illegible]	[illegible]

[illegible]

JUVENTUS	[illegible] PERUGINA	29
[illegible]	[illegible]	28
INTER	47 LECCE	28
ROMA	45 REGGINA	25
MILAN	45 TORINO	24
[illegible]	[illegible] VERONA	23
UDINESE	36 VENEZIA	20
FIORENTINA	[illegible] CAGLIARI	17
BOLOGNA	30 PIACENZA	16

6ª DI RITORNO 19/00 - ORE 15,00

BARI	PERUGIA	
FIORENTINA	CAGLIARI	sab. 15,00
INTER	BOLOGNA	sab. 20,30
JUVENTUS	TORINO	20,30
PARMA	PIACENZA	
ROMA	REGGINA	
UDINESE	LECCE	
VENEZIA	MILAN	
VERONA	LAZIO	

TORINO (3-4-3) — **FIORENTINA** (3-4-1-2)

25	Bucci	Toldo	1
5	Bonomi M	Adani	4
4	Grandoni	Firicano	6
28	Galante	Repka	2
2	Mendez	Tarozzi	[illegible]
18	Brambilla	Cois	14
28	Juric	Amoruso C	24
8	Lentini	Heinrich	17
19	Sommese	Rui Costa	18
9	Ferrante	Balestra	[illegible]
23	Silenzi	Mijatovic	9

Arbitro **Bertelio**

1	Pastone	Taglia[illegible]	12
3	Coco	Pierini	[illegible]
6	Mattaglati	Bressan	[illegible]
7	Escalona	Rossitto	11
10	Cioppa	[illegible]	15
13	Pecchia	Amor	7
29	Scarlato	[illegible]	18

OGGI IN SERIE B E C ORE [illegible]

SERIE B

26° [illegible]

Atalanta-Sampdoria (lun 20,45) Farina
Brescia-Messina Racalbuto
Cesena-Ternana Pirrone
Chievo-Napoli Cassarà
Empoli-Piacenza Collina
Genoa-Cosenza Gabriele
Salernitana-Alzano Sottili
Savoia-Fermana Castellani
Treviso-Pescara 2-2
Vicenza-Ravenna Braschi

CLASSIFICA

Vicenza e Sampdoria 45, Brescia 42, Atalanta 41; Napoli 39, Treviso 36, Salernitana 35, Chievo 34, Cesena, Ravenna e Cosenza 33; Alzano e Pescara 32, Empoli 31; Genoa 30; Ternana 29, [illegible] 27, Piacenza 24, Fermana e Savoia 20

C1A

26° TURNO

Cremonese-Brescello Zenete
Lecco-Montevarchi Cutrica
Lucchese-Albinoleffe Cavallaro
Pisa-Como Canneta
Reggiana-Cittadella Micoli
Sandonà-Livorno Cristiani
Siena-Carrarese Rizzoli
Spal-Modena Adolfo
Varese-Lumezzane Canes

CLASSIFICA

Siena 48, Varese, Pisa e Lucchese 39, Albinoleffe 37; Spal 35, Carrarese 34; Cittadella 33, Livorno, Brescello e Modena 31; Reggiana 29, Lumezzane e Como 27; Cremonese, [illegible] e Lecco 24 Montevarchi 23

C1B

26° TURNO

Arezzo-Nocerina Giampà
Atl. Catania-Catania Ponzilli
Avellino-Palermo Nondarm
C. Sangro-Fid. Andria Giammillaro
Crotone-Ascoli [illegible]
Gualdo-Viterbese Iaselli
Juvestabia-Ancona Girardi
Lodigiani-Giulianova Cavuoti
Marsala-Benevento Mazzoleni

CLASSIFICA

Crotone 56, Arezzo 49, Ascoli e Viterbese 47, Alezio 41, Palermo 39, Catania 38, Juvestabia 35, Nocerina 33, Avellino 29; Giulianova 28, Benevento e C. Sangro 26; Gualdo e Lodigiani 25; [illegible] Andria, Atl Catania e Marsala 20

[illegible]

[illegible]° [illegible]

Alessandria-Imperia [illegible]
[illegible] Siena Squillace
Meda-Spezia Angrisani
Prato-Pro Vercelli Battaglia
Pro Patria-Saronno Benedetto
Pro Sesto-Mantova 3-0
Rondinella-Pontedera Battistella
Sanremese-Monticiari Marruzzo
Viareggio-Castelnuovo 0-0

CLASSIFICA

Spezia 59, Alessandria 51, Meda e Castelnuovo 41; Prato 36; Biellese, Mantova e Viareggio 34; Saronno 31; Monticiari 30; Pro Patria e Pro Sesto [illegible], Pro Vercelli 28; Imperia e Pontedera 24; Rondinella 22, Sanremese 21; Novara 19

[illegible]

26° TURNO

C. S. Pietro-Fiorenzuola Ferro
Faenza-Imolese Lucenti
Gubbio-Carpi Santoro
Maceratese-Giorgione Castellini
Mestre-Tempio (14,30) Rubino
Sassuolo-Sora Masella
Teramo[illegible] Bergonzi
Torres-Rimini (14,30) Morgani
Triestina-V. [illegible] Galluzzi

CLASSIFICA

Triestina e Rimini 51; Torres 45; V Pesaro 42, Teramo 39, Padova 37; Imolese 35, Maceratese [illegible], [illegible] 31, Fiorenzuola, Mestre e C. S. Pietro 30, Sassuolo 28, Faenza 27; Sora 26, Tempio 24; Giorgione 21, Carpi 11

C2C

[illegible]° TURNO

Catanzaro-Battipagliese Campotorillo
Chieti-Tricase Poretta
Fasano-Acireale Tonin
Foggia-Messina (lun. 20,30) Palmieri
Gela-L'Aquila Rossa
Giugliano-Trapani Benabbri
Lanciano-Castrovillari Sacco
Nardò-S. Anastasia Santucci
Turris-Cavese Cirone

CLASSIFICA

Messina 56, Foggia 46, L'Aquila 45; Acireale 41; Fasano 38, Tricase 34; Gela e Battipagliese 33, Giugliano, S. Anastasia, Lanciano e [illegible] 29, Catanzaro [illegible], Trapani 27; Nardò e [illegible], Cavese 24, Turris 22

CALCIO FLASH

■ **GUARINIELLO E MARESCA.** Il ds del Cagliari, Luciano Serra è stato ascoltato dal pm Raffaele Guariniello per l'inchiesta sul caso di Enzo Maresca. La promessa della Juve era passata dal Cagliari al West Bromwich (2ª Divisione inglese) e quindi ai bianconeri. Guariniello lavora su un'ipotesi [illegible] reato di illecito sportivo che potrebbe essere stato commesso da [illegible] lobby per condizionare le gare.

■ **VOLA IL MANCHESTER.** Con [illegible] tripletta di Yorke il Manchester United [illegible] liquidato il Derby County aumentando il vantaggio sul Leeds che gioca oggi a Bradford. Solo pareggio (1-1) per il Chelsea di Gianluca Vialli contro l'Everton. Classifica (prime posizioni): Manchester United 61; Leeds 54; Chelsea 50; Liverpool 49; Arsenal 48; Tottenham e Aston Villa 42.

■ **GERMANIA: [illegible] 04-04.** Nel campionato tedesco lo scudetto è ormai un obiettivo riservato a due squadre, il Bayern Monaco (4-1 allo Schalke 04) e il Bayer Leverkusen (4-1 al Wolfsburg). L'ex squadra del Trap ha [illegible] punti e precede di due lunghezze il Bayer Leverkusen. L'Amburgo, sconfitto in casa (1-2) dall'Ulm, è [illegible] con 42.

TECNODAY FIAT. NON PERDETEVI

un grande evento.

NAVIGATION SYSTEM,

DUALDRIVE,

JTD COMMON RAIL.

Ecco
i grandi protagonisti
di Tecnoday,
il weekend dedicato
alla tecnologia della
nuova Fiat Punto.
Venite a conoscerli.

Un'occasione unica,
presso tutte
le Concessionarie
e Succursali Fiat:
fino al 19 marzo
NAVIGATION SYSTEM
con **CD PLAYER**
e **AUTORADIO**
al prezzo speciale di*
1 MILIONE.

*prezzo di listino L. 2.000.000

DUE GIORNI PER SCOPRIRE QUANTO C'È DI NUOVO NELLA NUOVA FIAT PUNTO.

Sabato 18 e domenica 19 marzo.

FIAT

CONCESSIONARIE E SUCCURSALE FIAT DI PIEMONTE, LIGURIA E DELLA VALLE D'AOSTA

I granata non hanno scelta: devono battere la Fiorentina distratta dal Manchester United

Il Toro chiede a Trap la prima rata-salvezza

E dopo Pecchia si ribella anche Coco

LENTINI CARTA DECISIVA

TORO rischiatutto, con prudenza. Con questa formula Mondonico cerca di battere Trapattoni con il quale ha [illegible] in rosso: 11 sconfitte, 3 successi e 4 pareggi. E i granata non assaporano la vittoria da sei giornate mentre i viola, nell'ultima trasferta, hanno travolto il Parma per 4-0 interrompendo un'astinenza in campionato che durava da 13 mesi. Con il doppio centravanti e due tornanti, Mondonico vuole mettere in crisi Trap, senza sbilanciarsi troppo e tenendo d'occhio Rui Costa per tagliare i rifornimenti a Mijatovic e all'acciaccato ma pericoloso Batistuta. Sarà Jurcic a marcare il portoghese; [illegible] avrà problemi, toccherà a Galante, con il croato alle spalle della difesa. In partenza, Bonomi e Galante su Mijatovic e Batigol, protetti da Grandoni. I rientri di Brambilla e Mendez aggiungono qualità al centrocampo, ma la differenza dovranno farla Lentini, se ripeterà la strepitosa prima mezz'ora di Roma, Sommese e, soprattutto, Silenzi & Ferrante, magari travestendosi da «[illegible] del gol».

[b. b.]

Bruno Bernardi
TORINO

Tre punti. Li vuole Emiliano Mondonico, li richiede la classifica alla vigilia di una settimana in cui si dovrebbero gettare le basi della trattativa per la [illegible] della società: le distanze tra le parti si sarebbero avvicinate. Ma battere la Fiorentina, nella prima delle sette partite [illegible] dieci che i granata dovranno affrontare al Delle Alpi, è fondamentale. Mondonico è esplicito: «Il pareggio addolcisce la pillola. Sono le vittorie che ci garantiranno la permanenza in A. Piegare i viola significa poterci presentare al derby, che è la regina di tutte le [illegible] partite, [illegible] soprattutto allo "spareggio" con il Verona, con un margine di vantaggio sui diretti rivali o la tranquillità psicologica di non dover vincere a tutti i costi».

Per cercare di raggiungere lo scopo, Mondonico ripropone l'attacco con il doppio centravanti Silenzi-Ferrante e con Sommese e Lentini [illegible]. A centrocampo, recupera Mendez e Brambilla e in difesa Bonomi. E sacrifica ancora una volta Coco. L'ex milanista si sente l'unico «bocciato» dopo Ro[illegible] e si ribella: «Non credo di essere stato il peggiore in [illegible]po anche se dovevo bloccare Candela. Ho fatto il compitino, [illegible] sto fuori. E nel mio ruolo c'è una punta che fa il terzino. Non gioco perché sono in prestito? Parlare con l'allenatore è diventato inutile. [illegible] santo preso in giro».

Lo sfogo di questo ventitreenne siciliano, cresciuto all'ombra di Paolo Maldini del quale sembrava destinato a diventare l'erede, segue quello di Pecchia. Pecchia si è pentito, ha ammesso d'aver sbagliato e Coco non deve dimenticare che per buona parte del girone d'andata è stato titolare fisso, nonostante la sua condizione di prestito, perché Mondonico ne apprezzava la spinta offensiva e le qualità atletiche e tecniche. Poi, il ginocchio di Coco, che spesso ha accettato di giocare con un'infiltrazione, ha fatto i capricci, c'è stato un calo di forma. L'incompatibilità tattica con Lentini ha fatto il resto.

Ed ecco la spiegazione del tecnico: «Il calcio è una giungla. Coco è bravo e non è vero che lo trascuro, visto che l'ho impiegato domenica scorsa. Però, quando ho capito che non riusciva a coesistere con Lentini, non potendo giocare in dodici ho dovuto scegliere. Lentini [illegible] facendo cose egregie sulla fascia sinistra. E, dovendo cercare di vincere, preferisco [illegible] attaccante che faccia la differenza in fase offensiva. E se poi dovessi fare una staffetta tra Lentini e Coco, sarei contento: significherebbe difendere il risultato».

Mondonico non crede a una Fiorentina [illegible] la mente già a Manchester anche se Trapattoni ha lasciato a casa Di Livio e Torricelli per risparmiarli in vista della battaglia di mercoledì a Old Trafford. Ricorda, inoltre, che neppure la Roma s'era tirata indietro con il Toro, ma che questo non costituisca un alibi per l'eliminazione in Coppa Uefa. Roma, Juventus, Parma, Udinese cancellari dall'Europa: «Il calcio italiano è sempre stato tatticamente superiore - chiosa Mondo - ma se si va in Inghilterra per fare gli inglesi o in Spagna per fare gli spagnoli e non si cambia qualcosa in corsa per rimediare, si dà un vantaggio agli avversari».

Il Trap, navigatissimo nelle Coppe, venerdì prossimo, 17 marzo, spera di festeggiare il 61° compleanno dopo aver ottenuto un risultato positivo con il Manchester United [illegible] con il Toro: «Quella con i granata è una partita che [illegible]cata fino in fondo. Il campionato ci offre ancora la possibilità di centrare l'Europa. Guai a mollare. E, per le sue caratteristiche tecnico-tattiche il Toro mi sembra [illegible] test ideale per Manchester». Batistuta ha una caviglia malconcia: disputerà almeno un tempo, poi potrebbe dargli il cambio Balbo che all'andata segnò il gol [illegible] pareggio dopo che Sommese [illegible] portato in vantaggio [illegible] Toro. Sommese ha smaltito l'affaticamento e la [illegible] presenza consente a Mondonico di non snaturare lo schema. Da Firenze sono attesi poco più di duecento tifosi viola e sarà la Maratona il 12° uomo granata. Già, proprio quella Maratona che nel derby si vestirà di bianconero. E Mondoni[illegible] l'allarme: «Con la Juventus non ci sentiremo soli perché avremo un tifo di qualità. Piuttosto mi preoccupano i 17 mila che si presenteranno allo stadio privi di biglietto. Sarà bene cominciare [illegible] ipotizzarlo». Capito?

TOTOCALCIO IN CRISI

Petrucci polemico con Nizzola

ROMA. Per l'anticipo [illegible] sabato 25 marzo (con la partitissima Milan-Juventus la sera di venerdì 24) della 27ª giornata di serie A, le schedine dei concorsi Totocalcio del 26 marzo saranno dedicate alla B e alla C. Lo ha stabilito ieri pomeriggio il Coni ancora prima che arrivasse [illegible] Milano la decisione della Lega, presa per evitare le assenze dei calciatori sudamericani costretti a mettersi a disposizione delle rispettive [illegible]zionali impegnate tra il 28 e il 29 dello stesso mese nelle qualificazioni mondiali. Gianni Petrucci, presidente del Coni, esprime il suo disappunto: «Non è così che si fa. Sono allo studio iniziative per rilanciare il Totocalcio, ma queste decisioni non ci aiutano. Il Coni, organo supremo dello sport italiano, [illegible] rispettato e invece nessuno si è fatto vivo per avvertirmi. Ho mandato [illegible] lettera a Nizzola: [illegible] preoccupato, capisco le esigenze delle società, ma questo è un problema grave».

Il terzino: «A Roma non fui il peggiore» Ritornano Bonomi, Mendez e Brambilla

Oggi Massimo Brambilla sarà contro la Fiorentina la «mente» del Torino

SPORT FLASH

■ **FONDO, BAI 4°.** Il finlandese Harri Kirvesniemi, 41 anni, ha vinto a Oslo la 50 km precedendo il russo Ivanov; 4° Fabio Maj. Nella 30 km tc donne successo di Olga Danilova (Rus). Prima azzurra Gabriella Paruzzi, 11ª.

■ **MARCIA A PESCARA.** Stamane a Pescara si disputa (circuito cittadino di 2 km) la 1ª prova del Campionato di società, sui 30 km (25 per gli Junior).

■ **[illegible], [illegible] LA [illegible].** La neo tricolore Agata Balsamo, e il keniano Elijah Nyabuti, hanno vinto il Cross Internazionale del Sud, a Lanciano.

■ **VOLLEY, VINCE TREVISO.** In A1 (19ª) Maxicono Pr-Sisley Tv 2-3 (22-25, 25-19, 25-18, 18-25, 13-15); oggi (ore 17,30) Casa Modena-Piaggio Rm, Iveco Pa-Tnt Cn, Brescia Lat Montichiari-Del Monte Fe, Lube Mc-Cosmogas Fo, Zeta Line Pd-Valleverde Ra. Classifica: Piaggio 44; Lube 42; Sisley 41; Modena 37; Maxicono 34; Tnt 25; Brescialat 24; Zeta 20; Del Monte, Iveco 16; Valleverde 15; Forlì 13.

■ **BERGAMO [illegible] FINALE.** La Foppapedretti Bg, battute (3-0) le polacche del Nafta Pila, affronta oggi, nella finale di Coppa Campioni di volley donne a Bursa in Turchia, l'Uralochka (Rus).

■ **BASKET, LA PAF SI SALVA.** [illegible] A1 (24ª) Viola Re-Paf Bo 70-71. Oggi (ore 18): Benetton Tv-Roosters Va, Adecco Mi-Lineltex Imola, Zucchetti Montecatini-Bipop Re, Canturina-DucatoSi, AdrRm-Scavolini Ps (20,30), Kinder Bo-Muller Vr, PepsiRn-Telit Ts. Class.: Paf 44; Kinder 34; Benetton 32; Adr 30; Scavolini 28; Zucchetti, Viola 26; Ducato 24; Lineltex 22; Roosters 18; Telit, Muller, Adecco, Pepsi 16; Canturina 14; Bipop 8.

■ **IPPICA: GRANDI VARENNE.** Nel Premio Encat a S. Siro, assolo di Varenne che ha dominato alla media di 1'12"9 sui 2100 metri, record della corsa.

■ **PALLAMANO, SERIE A1.** 18° turno: Systema Bs-Conad Pe 7-6, Pro Recco-Florentia 11-5, Trony Ct-Athena Sv 7-9, Lewer Na-Siricem 12-7, Ina Rm-Posillipo 6-10, Conad Civitavecchia-Universo Bo 10-13. Class.: Posillipo 47; Ina 43; Recco 42; Florentia 40; Athena 31; Systema 29; Pescara 25; Universo 22; Lewer 18; Siricem 9; Trony 6; Civitavecchia 1.

INFORMAZIONE PUBBLICITARIA

APPELLO URGENTE DI VOLONTARI AI MINISTRI ED AI DEPUTATI

Le disposizioni contenute nel testo [illegible] riforma dell'assistenza, il cui esame da parte della Camera dei Deputati avrà luogo nei prossimi giorni, **sono estremamente allarmanti** in quanto:

1. [illegible] **è sancito nessun diritto esigibile per le persone che, [illegible] [illegible] ricevono prestazioni di assistenza** (aiuti psico-sociali, sostegni economici straordinari ed una tantum, adozione, affidamenti educativi, centri diurni per handicappati intellettivi gravi, accoglienza di minori, di adulti e di anziani presso comunità alloggio e istituti, ecc.) **non possono vivere** (bambini in situazione di totale abbandono, handicappati fisici [illegible] intellettivi non autonomi e privi di sostegno familiare, ecc.) [illegible] **dell'emarginazione** (donne e uomini che vogliono uscire dalla schiavitù della prostituzione, persone senza fissa dimora, ecc.).

Le norme sopprimono - [illegible]dirittura - i diritti sanciti nel secolo scorso (r.d. 6535/1889) e dal fascismo (legge 2838/1928, r.d. 773/1931 e 383/1934);

2. i patrimoni delle IPAB, Istituzioni pubbliche di assistenza e beneficenza, ammontanti [illegible] 37 mila miliardi, ed i relativi redditi sono sottratti all'esclusiva destinazione per i poveri.

Ai bisognosi (2-3% della popolazione) sono tolte risorse per [illegible] agli [illegible]ti (97% - [illegible] degli abitanti)

3. **viene ufficializzato, anche [illegible] la creazione di un fondo speciale** (non assegnato al Servizio sanitario nazionale!), il trasferimento dalla sanità (che deve curare senza limiti di durata tutti i malati in base [illegible] leggi 692/1955, 132/1968, 180 e 833/1978, ecc.) **all'assistenza [illegible] competenza ad intervenire nei confronti degli anziani [illegible] autosufficienti (il 99% di essi [illegible] colpito da gravi patologie: cancro, demenza, ictus, ecc.).**

È inaccettabile che i vecchi con malattie inguaribili siano considerati incurabili o poco curabili

CHIEDIAMO AI MINISTRI ED AI DEPUTATI CHE VENGA EFFETTIVAMENTE RICONOSCIUTO IL DIRITTO DEI CITTADINI PIÙ DEBOLI (1-1,5 MILIONI DI PERSONE) ALLE PRESTAZIONI INDISPENSABILI PER LA LORO VITA

CSA - COORDINAMENTO SANITÀ E ASSISTENZA FRA I MOVIMENTI DI BASE
VIA ARTISTI, 36 - TORINO TEL. 011.812.23.27 - 011.812.44.69 FAX 011.812.25.95

Fanno parte del C.S.A. le seguenti Organizzazioni: Associazione G.E.AP.H., Genitori e Amici dei Portatori di Handicap di Sangano (To); Associazione Genitori Fanciulli Handicappati ex USSL 34 di Orbassano (To); Associazione Italiana Assistenza Spastici di Torino; Associazione Nazionale Famiglie Adottive e Affidatarie; Associazione "La Scintilla" di Collegno-Grugliasco (To); Associazione "Odissea 33" di Chivasso; Associazione "Oltre il Ponte" di Lanzo Torinese; Associazione "Prader Willi", sez. di Torino; Associazione Promozione Sociale; A.S.V.A.D. Associazione Solidarietà Volontariato a Domicilio; Associazione Spina Bifida; Associazione Tutori Volontari; COGEHA, Collettivo Genitori di portatori di handicap, Settimo Torinese; Comitato Integrazione Scolastica Handicappati; Coordinamento dei Comitati Spontanei di Quartiere; Coordinamento Para-tetraplegici; CUMTA, Comitato Utenti Mezzi Trasporto Accessibili; GRH, Genitori Ragazzi Handicappati di Venaria; Gruppo Inserimento Sociale Handicappati ex USSL 27; Unione per la Lotta Contro l'Emarginazione Sociale; Unione per la Tutela degli Insufficienti Mentali; "Vivere Insieme" di Rivoli.

SPAZIO AFFARI

5

TORINO CITTA'

CORSO DANTE bella casa spazioso ingresso 2 camere tinello cucinino bagno £ 180 000 000 Os Martini 011.531.005.

CORSO FRIME (prest) 100 mq da ristrutturare salone due camere cucina bagno, in stabile d'epoca termoautonomo no ascensore Selma 011.517.2617

CORSO GALILEO FERRARIS - corso Rosselli salone 2 camere cameretta cucina veranda su terrazzo. Mec Casa 011.545.478.

CORSO GIOVANNI LANZA vile primi '900 splendida vista mq 700 complessivi. Giardino. Box. Luciana Vola 011.436 1556.

CORSO LECCE presso libero camera tinello cucinino bagno ampio ripostiglio 2° piano termo centrale £ 98.000 000. Gabetti Parella 011.756 688.

CORSO MARCONI adiacente prestigiosa casa epoca libero piano alto mq 300, posto auto Saim 011 568 3283.

CORSO PALESTRO libero signorile totalmente arredato locale mansardato di soggiorno camera cucinotto bagno. IPI 011 561.7091

CORSO RACCONIGI 140 libero da ristrutturare 2 camere cucinotta bagno termoascensore £ 140.000.000. IPI 011.561.7091

CORSO RE UMBERTO libero signorile soggiorno 2 camere tinello cucinino servizi termoascensore box. Saim 011.568 3283

CORSO SOMMEILLER 3° piano doppi ingressi, salone doppio, due camere, cucinotta, office, due bagni, ripostigli. Studio Enrico 011 660.1714

CORSO TELESIO libero signorile ingresso salone 2 camere cucina, riservizi mq 160 termoascensore. Saim 011 568 3283

CORSO TRAIANO - piazza Bengasi, 2 camere tinello cucinino bagno 2 balconi ascensore £ 50 milioni e mutuo. Tel. 011 817 8000

CORSO TRAIANO / Sovietica bellissimo complesso residenziale appartamento soggiorno due camere cucina riservizi £ 310 000 000 Furbatto 011.544 566.

CORSO VITTORIO angolo via XX Settembre per abitazione/ufficio casa d'epoca 3° piano 200 mq. Ingresso 4 camere 2 saloni £ 670 000 000 Furbatto 011.544 566.

[redacted] zona Fiume, in stabile prestigioso con portineria, mansarda mq 110 circa totalmente da ristrutturare Gabetti Chimas 011.660 4240

CROCETTA (attico) [redacted] lussuoso, panoramico box auto Ca [redacted] Epoque 011/568.1628.

CROCETTA libero signorile con portineria ampio ingresso soggiorno angolare camera cucina [redacted] cantina Eurocase 011.580 6022.

CROCETTA via Cassini camera tinello cucinino bagno, bella casa. 2 arie £ 20 milioni più mutuo. Tel 011 817 8000

CROCETTA via Chiaffoni Colombo ottimo stato, ingresso, salone, studio, due camere, cucina, [redacted] Esim 011.460 135.

CROCETTA via [redacted] 9° piano panoramicissimo salone doppio 2 camere cucina servizi £ 395 000 000 Grimaldi 011.505 917.

CROCETTA via Lagrange [redacted] mq 4° [redacted] soggiorno camera cucina bagno [redacted] auso. Ennci 011.660 3852

ELIO [redacted] 011.660 2264 [redacted] ponte Isabella San Vito, villa moderna unifamiliare perfette condizioni. Trattative riservate.

ELIO CODONI 011.660 2264 [redacted] sati 66 libero signorile salone 3 camere cucina servizi, piano rialzato

EUROFID 011 581 8777 Santa [redacted] via Buenos Aires - corso Unione Sovietica ristrutturato camera cucina bagno £ 90.000 000

EUROFID 011.581.8777 via Chevalley/piazza Ormea panoramico salone 3 camere tinello cucinino 2 bagni, box.

EUROFID 011.581.8777 via Gaeta - corso Vittorio signorile epoca 2 saloni 3 camere cucina riservizi box.

[redacted] 011 581 8777 [redacted] Rosta [redacted] nito soggiorno camera cucina bagno ripostiglio cantina £ 170 000 000.

FAILLA & BERTINETTO 011.741.2674 libero Aurora ascensore biingressi 4 camere cucina bagno ampio terrazzo verandato £ 170.000.000.

FAILLA & [redacted] 011.741.2674 libero corso Trapani/Frejchera [redacted] ultimo panoramico spaziosissimo salone camera tinello cucinotto bagno £ [redacted]

FAILLA & BERTINETTO 011.741.2674 libero via Ormea/corso Raffaello in palazzina 2 camere cucina bagno £ 230.000.000.

FAILLA 011.437.2366 vende presso piazza Bottesini stabile in blocco 4 piani [redacted] ascensore solo per investimento.

FAILLA 011 437.2366 via Chiesa Salute [redacted] loggi 2 camere cucina bagno liberi e occupati da £ 115.000 000 Volendo box. Stessa casa negozi per investimento

FALCHERA, in piccola e tranquilla palazzina, ingresso, 2 camere, cucina, bagno, ripostiglio, ristrutturato Activa 011.640 3793

FIMINTER IMMOBILI 011.517 0021 borgo Vittoria via Cervino [redacted] 4 camere cucina buonvisi ristrutturato [redacted] altare [redacted] 011 517 0021 [redacted] Pescheria signorile piano alto [redacted] cina 2 camere buonvisi box pertinenza.

FIMINTER IMMOBILI 011.517.0021 Borgo Vittoria via Cervino [redacted] 4 camere cucina buonvisi ristrutturato [redacted] altare [redacted] 011 517 0021 [redacted] Pescheria signorile piano alto [redacted] cina 2 camere buonvisi box pertinenza.

FIMINTER IMMOBILI 011.517.0021 via Po settecentesco, salone 3 camere cucina servizi, ballerina loggia 30 mq.

FIM 011.812.7288 San Salvario epoca stabile ristrutturato signorile mq 180 da ristrutturare luminoso 3 arie.

FIM 011.812.7288 via Garibaldi signorile epoca elegantemente ristrutturato particolare salone/no studio soppalcato cucina camera riservizi.

FIM 011.812.7288 via Po particolarissimo soppalcato travi vista soggiorno cucinotta studio camera bagno £ 215.000 000 trattabili.

GABETTI SPA Barriera di Lanzo via Calabiana appartamento ristrutturato ingresso 2 camere tinello cucinino bagno Ag. Borgovidonia 011.258.989

GABETTI SPA Barriera di Milano via Strambino recente, salone/no 2 camere cucina riservizi £ 239 000 000. Ag Dema 011.242 7331.

GABETTI SPA borgo Vittoria spazioso libero, ingresso 2 camere tinello cucinino bagno cantina £ 140 000 000. Ag. Borgovittoria 011.258.989

GABETTI SPA presso piazza Bengasi via Duino libero 5° piano camera tinello cucinino bagno. Ag Nizza 011 [redacted] 3574.

GABETTI SPA via Camino stabile d'epoca vendiamo ingresso 2 camere cucinotta bagno ristrutturato £ 129.000.000. Ag Gallocasa 011 248.1653.

GABETTI SPA via Filadelfia in stabile signorile piano alto ingresso due camere tinello cucinino bagno. Ag Santarella 011 369 393.

GABETTI SPA via Lancia presso parco Ruffini spazioso ben tenuto camera tinello cucinino bagno Ag. Viberti 011.235 8703.

GABETTI SPA via Pergolesi zona piazza Solla stabile medosignorile ingresso camera tinello cucinino bagno termoascensore. Ag Dema 011.242 7331.

GABETTI SPA via Toglietti 4° piano ristrutturato 2 camere cucina bagno terrazzo. Ag Nizza 011.663.3574

GEA corso Marconi signorile ingresso 3 camere pranzo salone studio cucina biservizi soffitta cantina. Tel. 011 562 9939

GEA via Cernaia in casa signorile con portineria e ascensore appartamento da ristrutturare di 7 - 8 vani Tel. 011 562 9939

GEA via San Donato libero in casa signorile soggiorno cucina camera bagno completamente ristrutturato Tel. 011 562.9939.

GIARDINO privato esclusivo 160 mq corso Unione Sovietica appartamento ingresso soggiorno due camere cucina servizi £ 290 000 000 Box auto Furbatto 011 544 566

[redacted] 011.518.4273 corso Belgio nuova costruzione ultimo piano ascensore 3 camere cucina biservizi garage.

GL IMMOBILIARE 011.518.4273 via [redacted] mano Chiesa casa indipendente 250 [redacted] su due [redacted] garage.

GL IMMOBILIARE 011.518.4780 via Servais nuova costruzione soggiorno due camere cucinotta bagno box auto.

GL IMMOBILIARE 011.518.4780 via Bibiana nuova costruzione residenziale ultimi appartamenti e garages pronta consegna.

[redacted] 011.518.4366 Cit Turin [redacted] in signorile palazzo alloggio ristrutturato mq 100 [redacted] No ascensore

INVESTITALIA 011.518.4366 prestigiosa, elegante [redacted] mq 7 000, splendida [redacted] panoramica

INVESTITALIA 011.518.4366 prestigiosa viale Thovez elegante appartamento mq 340, terrazzo, 2 posti auto giardino condominiale

INVESTITALIA 011.518.4366 via Magenta presso monumento in palazzina fine '800 importante alloggio mq 285 collegato con mansarda mq 80

LIBERO recente corso Regina/corso Tassoni camera tinello servizi piano alto terrazzino £ 110 000 000. Tel 011.503.313.

LIBERO (via Onorato Vigliani) panoramico ottima camera tinello cucinino servizi volendo box £. 170.000.000. Eurocase 011.580.6022

LIBERO - [redacted] - Mole Antonelliana - soggiorno cucinotta 3 camere 2 bagni, casa recente, £ 390 000 000 Tel 011.503.313.

MIRAFIORI [redacted] Agnelli 7° [redacted] panoramico soggiorno living angolo cottura 3 camere [redacted] servizi posto auto £ 310 000 000 Grimaldi 011.505 917.

[redacted]VARE corso piano [redacted] panoramico ingresso salotto 2 camere cucina bagno [redacted] ripostiglio Activa 011 640 3793

NUOVA costruzione via Madesi ultimo piano mq 150 su due livelli termoautonomo ascensore volendo [redacted] Saim 011 568 3283

PIAZZA ADRIANO presso libero ingresso 2 camere salone/no cucina bagno 7° piano £ 228 000 000 M. Casa [redacted] 011 770 7531

PIAZZA BERNINI mansardato camere cucina bagno [redacted] bella casa termoautonomo £ 6 milioni e mutuo. Tel 011 817 8000

[redacted] **PITAGORA** via Don Grioli stessa casa appartamento libero mq 95 - 75 di 2 - 3 camere [redacted] Esim 011 460.135.

PRECOLLINA corso Sella, in stabile anni '50, terzo piano senza ascensore, 2 camere, tinello, cucinino, bagno. Gabetti 011.660.4240

PRECOLLINA borgo Molinette prestigioso in palazzina recente con giardino salone [redacted] due [redacted] cucina tripli servizi, ambra mansarda, bosse Esim 011.460 135

[redacted] (Madonna del Pilone) [redacted] posizione [redacted] panoramica villa indipendente ristrutturata mq 250 giardino bassa Luciana Vola 011.436 1556.

PRECOLLINA piccolo complesso, [redacted] tamente mq 200 più terrazzi 80 mq. giardino 120 mq. box doppio 880 000.000 La Bella Epoque 011/568 1828

PRECOLLINA strada Alberoni panoramico appartamento con mansarda collegabile mq 220 box doppio £ 730 000 000 Grimaldi 011 505 917

PRECOLLINA strada Mongreno in piccolo condominio, libero salone 3 camere cucina servizi box. Tel 011.503 313

PRESTIGIOSA villa '800 precollinare 500 mq. parco con piscina 32.000 mq. Trattative riservate. Tel. 0335 527 0738.

PRESTIGIOSO alloggio corso d'Azeglio 250 mq piano alto portineria millenissimo 2 box panoramico. Tel. 011.849.0775.

PRESTIGIOSO appartamento mq 270 presso corso Sommeiller signorile splendido palazzo d'epoca. Studio Tabarelli [redacted]

RESIDENZA collinare a tre unità: splendida casaforte mq 400, villino adiacente su due piani mq 250 circa, villino da ristrutturare indipendente mq 280 circa. Studio Cerrato 011 812.6106.

RIALTO IMMOBILIARE 011.562.2252 Crocetta via Lamarmora casa epoca con custodia mq 280 ristrutturazione di pregio.

RIALTO IMMOBILIARE 011 562 2252 intero stabile Cavoretto occasionale mq 280 in casa epoca terrazzi box.

RIALTO IMMOBILIARE 011.562.2252 Massimo d'Azeglio piano alto mq 190 ristrutturato da architetto panoramico aria condizionata posto auto

RIALTO IMMOBILIARE 011.562.2252 piazza Castello bellissimo mq 300 al sottosuolo vista su piazza box auto ter- [redacted]

RIALTO IMMOBILIARE 011 562.2252 Precollina strada Reiaudo alloggi varie metrature in palazzina nuova costruzione giardini privati box

RIALTO IMMOBILIARE 011 562.2252 strada Santa Brigida villa panoramica mq 400 alloggio custode grande garage bel giardino

RIALTO IMMOBILIARE 011 562 2252 via Magenta adiacenza splendido alloggio mq 330 giardino privato termoautonomo alloggio domestici box auto Trattative riservate

RIALTO IMMOBILIARE 011 562 2252 villa inizio strada Valsalice alla rappresentanza panoramica parco pianuario piscina. Trattative riservate.

SANTA RITA via Tunisi libero signorile sala 2 camere tinello cucinino servizi £ 210 000 000 Segnamini 011.434.2377

SASSI villa anni '20 riservata e corredo a servizi mq 300 circa più mansarda, locali servizio, garage, giardino mq 4 000 circa. Studio Cerrato 011 812 6106

STRADA VOLANTE 132/A prestigiosa costruzione '800 appartamento doppi ingressi salone studio pranzo 3 camere 3 bagni cucina lavanderia terrazzo dependance box doppio Monglovi 011.433 6751 - 0336 858.558.

SUPERGA

prossimità basilica, da impresa, appartamenti panoramici con giardino, terrazzi, riscaldamento autonomo, finiziani signorili personalizzate, mutuo. Eurofid 011.581.8777.

TAIT 011 562.3931 [redacted] corsi [redacted] co - Pescheria signorile ricentissimo ben grossi ampio salone II camere cucina IIservizi box.

TAIT 011.562[redacted] [redacted] piazza Campanella 6° piano camera cucina ingresso bagno £ 96 000 000, volendo ampliamento mutuabile

TAIT 011.562 3931 presso corso Ferrucci [redacted] Politecnico) libero [redacted] cale mansardato con [redacted] cottura e bagno

TAIT [redacted] 562.3931 [redacted] Cimarosa (presso piazza Respighi) libero splendida vista 8° [redacted] camera tinello cucinino ingresso bagno

TRAIANO corso stenbasso ingresso salotto cucina 3 camere bagno ripostiglio, in buone condizioni Activa 011 640 3793

VENDE via San Domenico 18, in palazzina d'epoca, completamente ristrutturata alloggi di 100 mq. Telefonare Zoppoli & Pulcher 011 88 171.

VIA [redacted] - via Luini, 3 camere tinello [redacted] Milano, 10° piano box, ampi balconi. £ 60 milioni e mutuo Tel 011 817 8000

VIA CARLO ALBERTO libero da ristrutturare intero corte soggiorno 2 camere cucinotta bagno posto auto £ 300 000 000 IPI 011.561 7091.

VIA CIBRARIO stabile d'epoca mansarda, to salone angolo cottura camera letto bagno Posto auto [redacted].560.

VIA GARESSIO prestigioso salone 8 [redacted] mere cucina doppi ingressi [redacted] vista collina box. Vasca 011.819.3316

VIA GIOTTO, 4° piano senza ascensore, 2 camere cucina bagno mansarda collegata 60 mq Tel 011/568 5503

VIA LUINI bello stabile 4° piano ascensore [redacted] tinello cucinino bagno ripostiglio cantina £ 110 000 000 [redacted] 011 253.747.

VIA MERCADANTE [redacted] Camerosa alloggio signorile portineria piano [redacted] mq 150 ottimo stato [redacted] auto 150 011 535 351 - 0336 798.707.

VIA PASSO BUOLE libero piano 5° ristrutturato 2 camere cucina e bagno cantina . Gea 011 562 9939.

VIA [redacted]O adiacenze corso San Maurizio salone camera tinello cucinino bagno £ 296 000 000 Grimaldi 011 505 917

VILLA indipendente prestigiosa [redacted] corte Pescheria mq 500 su tre piani completamente ristrutturata, ascensore interno, giardino, garage [redacted] 011 548 005.

VILLE molto importanti ample (oltre 700 mq) prima collina Vendo Harca 011/746 738 - 0329/212 3325

ZONA San Donato appartamento mq 55 ristrutturato ingresso camera tinello cucinino bagno due arie £ 105 000 000 Esim 011.460.135

[redacted] PROVINCIA

A.A. IMMOBILIARE BASA [redacted] Rivoli vicino a appartamenti in casa quadrifamiliare nuova costruzione pronta consegna. Tel 017 385 1313

A.A. IM[redacted] SUBALPINO Rivoli villetta [redacted] disposta su 3 piani giardino privato [redacted] mq 250 [redacted] Rif 530 Tel. 017 385 1313

ABITALIA 011.580 8112 Buttigliera Alta centro libero appartamento mansardato in signorile palazzina mq 115 posto auto

ABITALIA 011[redacted]112 Givoletto [redacted] da villa unifamiliare in posizione collinare parco privato mq 6300 autorimessa ottime finiture

ABITALIA 011 580 8112 Moncalieri Borgo San Pietro [redacted] casa libera 1 - 2 camere tinello [redacted] [redacted] servizi volendo box.

ABITALIA 011 580 8112 Rivoli centro libero ampio ingresso soggiorno camera [redacted] na servizi mq 95 ar[redacted]

ARCASE IMMOBILI DI PRESTIGIO Moncalieri attico centro storico. 100 mq di terrazzo splendidamente esposto, ottime finiture Tel 011 504 333 www.arcase.it

ARCASE [redacted]overi [redacted] Moncalieri villa posizione prestigiosa e panoramica, grande metratura con parco di 3 000 mq Tel 011 504 333 - www.arcase.it

[redacted] Sicpier in [redacted] zona [redacted] splendida vista quadrifacciale ultimo piano. Ottime condizioni tel 0122.961 59

BARDONECCHIA Sicalier Melezet grangia ristrutturata alloggio trilocale [redacted] zona pertinenziale, box, giardino condominiale Tel. 0122 961 59

[redacted] 011 561 9433 Buttigliera Alta in villa prestigiosa alloggi varie metrature termoautonomo, ampio giardino, permuta, dilazioni

BATTOCCHIO 011.561 9433 Caselle Torinese splendidi prestigiosi [redacted] unifamiliari, mansarde a giardini, finizioni accurate da £ 385.000 000.

BATTOCCHIO [redacted] 011 581 9530 Bardonecchia splendidi appartamenti varie metrature in baita panoramica, ristrutturata corte, giardini privati permuta

[redacted] 011 581.9530 Castiglione in collina a [redacted] cascinale ristrutturato prestigiosi panoramici appartamenti varie metrature, giardini

BERNASCO alloggi signorili nuovi e in costruzione varie metrature possibilità di giardino privato Emmebi 011 349 9693

BE[redacted] signorile attico 2 livelli salone 3 camere cucina riservizi box termoautonomo San Carlo 011 542.782.

CASCHE [redacted] in [redacted] recente con giardino condominiale soggiorno living 2 camere cucina bagno cantina box auto. Gabetti 011.954 6022.

COLLEGNO in palazzina recente living su soggiorno camera cucinotta bagno ripostiglio cantina terrazzino. Finamente ri- [redacted]sto Gabetti 011 405 3870.

COLLEGNO panoramico salone 3e camere cucina riservizi ripostiglio cantina box auto Finiture di pregio Gabetti 011 405 3870

DRUENTO alloggio ingresso living soggiorno con angolo cottura 2 camere bagno giardino nuova costruzione Immobiliare Fumo 011 954 5748

DRUENTO alloggio ingresso tinello cucino camera bagno cantina Immobiliare Fumo 011.954 5748

FAILLA & BERTINETTO 011 741 2674 libero ottimo locale Collegno via la Pira 2 camere tinello cucinino bagno £ 215.000 000

FIANO fronte [redacted] in palazzina recente originale mq 80 con giardino privato investimento interessante Luciana Vola 011 436 1556

FIMINTER IMMOBILI 011 517 0021 Bar [redacted] Cernaia vile unifamiliare mq 200, bellissimo giardino mq [redacted] residenziale

FIMINTER IMMOBILI 011.517.0021 [redacted] calpen strada Visone panoramico salone 3 camere cucina buonvisi terrazzi giardino box

FIMINTER IMMOBILI 011 517 0021 Rosta villa colonnare mq 250, splendida architettura, semiarredato mq [redacted] giardino box

Fim 011.812.7288 Baldissero casale d'epoca ristrutturato 2 porzioni mq 150 - 220 adiacenti possibilità piscina

FIM 011.812.7288 [redacted] ottima posizione porzione di bifamiliare mq 220 più interrato recente costruzione giardino

GRU[redacted] [redacted] della [redacted] signorile ristrutturato [redacted] living su [redacted] no cucina camera bagno. Caruso 011.405 0006.

[redacted] via [redacted] panoramico appartamento di [redacted] 2 [redacted] cucinino [redacted] ripostiglio cantina Gabetti 011.405 3870

[redacted]LIASCO vista Rodoni libero dal 1974 ingresso soggiorno 2 [redacted] na bagno box Emmeuve 011 437 9105

LA MANDRIA 'i Rovere' villa prestigiosa [redacted] salone 5 camere 5 servizi mq 350 più taverna/sta, autorimesse, parco privato Tel. 011 434 0021.

LEINI' in [redacted] residenziale villa indipendente su 4 lati mq 500 giardino, piscina, box 3 auto San Carlo 011 542 782

LEINI' villa ottime condizioni volendo [redacted] [redacted] mq 550 ampio giardino pianeggiante mq 3500 Sicpier 011 562 156.

MANDRIA 'Rovere' villa [redacted] signorile splendida divisibile 600 mq complessivi, parco [redacted] Giovanni 011.546.429.

MONCALIERI (centro storico) ingresso 2 camere cucina servizi da ristrutt. £ 140 000 000 Arcadi&Caretta 011.596 060

MONCALIERI libero piano [redacted] splendida vista salone/no 2 camere tinello cucinotto servizi 2 anni ottima £ 280 000 000 Failla 011 437 2366

MONCALIERI [redacted] Revigliasco [redacted] villetta indipendente su 2 piani 4 camere salone cucina tripli servizi cantina. Auto- [redacted] ampio [redacted] Ottima posizione Casa-N[redacted]11 920 9705

MONCALIERI ottimi condizioni ingresso salone, 2 camere cucina doppi servizi terrazzo cantina, box. Chiusano & C 011 568 2658

[redacted] Dentis nuova costruzione residenziale prenotasi appartamenti varie metrature consegna fine 2000 Gil Immobiliare 011 518 4780

MONCALIERI strada Revigliasco panoramica villa su due piani con piccolo alloggio indipendente ampio soggiorno, box giardino mq [redacted] Studio Cerasa 011 612 6106

[redacted]II via Mondebello nuova costruzione varie metrature personalizzabili immobile/autonomo videocitofono permuta diretta Gil Immobiliare [redacted] 518 4273

PECETTO (centrale) in [redacted] posizione panoramica villa in fruzione con ampio terreno Tart 011 562 3931

PECETTO Eremo libero appartamento indipendente in palazzina soggiorno 3 camere cucina bagno giardino/orto box auto. Tel 011 568 1615

PECETTO in villa bifamiliare panoramica salone 4 [redacted] studio cucina biservizi [redacted] mq [redacted] Trattative riservate Sandretto 011.991 3113

REVIGLIASCO Redentore signorile splendida posizione mq 350 circa su 2 livelli. Caruso 011 405 0005 www.casaonline.it/studiocaruso

REVIGLIASCO villaggio 'Parc dei colegni' prestigioso appartamento mq 360 e 150 mq terrazzi, box doppio Monglovi 011 433 6751 - 0336 858 558

RIALTO IMMOBILIARE 011.562.2252 Parc dei Redentore villa perfette condizioni mq 300 gran panorama alloggio custode giardino mq 700

RIALTO IMMOBILIARE 011.562.2252 strada Revigliasco splendida villa panoramica grande terreno ottima costruzione. Trattative riservate.

RIALTO IMMOBILIARE 011 562.2252 Valle Cappi antica casaforte ben ristrutturata bella posizione giardino mq 3000.

RIALTO IMMOBILIARE 011 562 2252 villa a Rivoli recente costruzione leggera collina comoda a servizi ampio giardino mq 1.500

RIVALTA [redacted] Cavour [redacted] bifamiliare con salone 2 camere cucina servizi ogni unità terreno mq 1000 Tel 011.349.7606.

RIVOLI (adiacenze castello) villa signorile indipendente panoramica 2 - 3 unità abitative, totali mq 400, box 4 auto ampi terrazzi, giardino Berlese 011 568 3392

RIVOLI in recente complesso villetta 3 us soggiorno living 2 camere biservizi mansarda con balcno. Taverna box giardino Gabetti 011 956 8022

RIVOLI, in zona residenziale prestigiosa, villa indipendente mq [redacted], possibilità bifamiliare, giardino. Activa 011 640 3793

RIVOLI libero attico termoascensore mq 65 con terrazza 180 mq box auto £ 250 000 000 Failla 011 437 2366

RIVOLI prestigioso appartamento [redacted] terrazzo taverna con servizi mq 80 box doppio parco condominiale. Grimaldi 011 505 917

SAN CARLO in [redacted] zona residenziale [redacted] indipendente su 4 lati [redacted] giardino GL Immobiliare 011 518.4273

SETTIMO Chiapelli via[redacted] tel 011 897 2588 via Don Perosio libero [redacted] camere tinello cucinino servizi £ 160 000.000.

SETTIMO [redacted] Consolata ingresso tinello con cucinino due camere bagno ripostiglio ampio terrazzo. Centro Immobiliare 011 897.0248

SETTIMO via Fermi piano primo ingresso camera tinello con cucinino bagno cantina. Centro Immobiliare 011.897 0248

SETTIMO via Gozzano soggiorno due camere due bagni cucina mansarda non abitabile termo autonomo nuova costruzione Centro Immobiliare 011 897 0248

SETTIMO via Pasteur casa indipendente ingresso due camere cucina bagno box giardino. Centro Immobiliare 011.897.0248

SETTIMO via Pavese villa a schiera di testa/no 3 camere cucina biservizi mansarda taverna box giardino Gabetti [redacted]

TROFARELLO collinare [redacted] posta vita indipendente con giardino tutto intorno, varie metrature Tel 011.649 0775

TROFARELLO [redacted] indipendente salone 3 camere cucina 2 servizi taverna/sta 3 box macchina [redacted] giardino [redacted] vista [redacted] direttamente da impresa. Telefonare 011/452 3442 dopo ore 20.00

ZP

[redacted] a Moncalieri [redacted] storico in stabile completamente ristrutturato appartamento di mq 140 più mansarda. Telefonare Zoppoli & Pulcher 011 88 171.

VOLPIANO via Padova porzione di bifamiliare con due appartamenti mansarda giardino privato taverna box doppio £ 400 000 000, Gabetti 011 600 5851

35 km Torino nord villa indipendente prestigiosa, panoramica, 336 mq abitativi, terr [redacted] mq [redacted] Trattative riservate Sandretto 011.991 3113

VALLI D'AOSTA

[redacted] [redacted] comodo P.zza panoramico tranquillo termoautonomo bilocale arredato cantina posto auto £ [redacted] Tel 0330 679 594

LIGURIA

A Grimaldi casetta vista mare da ristrutturare possibilità formazione di 6 appartamenti Italimmobili 011 771 1918 - 011.771 1580

ALASSIO vista [redacted] totale [redacted] ta cucina servizi ingresso indipendente da restaurare £ 190 000 000 Tel 0182 471 239

[redacted] [redacted] [redacted] perfetta [redacted] ristrutturato a [redacted] terrazzo, termoautonomo, £ [redacted] Tel 0182 471 239

ALBI[redacted] 100 mt spiaggia [redacted] cale perfetto stato piano ascensore [redacted] 000 000 [redacted] 019/400 2046

AL [redacted] Diano Marina [redacted] to con ampio terrazzo Palazzo prestigioso vicino mare, tel 0183 400 133

At mare [redacted] [redacted] [redacted] bilocale [redacted] mente dal mare modernamente ristrutturato Posto auto [redacted]

ARMA DI TAGGIA mare prenotiamo fantastici appartamenti in costruzione prezzi lancio. Nessuna provvigione Commercializzazione esclusiva Italgest 800 274 274

BORDIGHERA villa prestigiosa, vista incantevole, 8 vani più servizi, 1.000 mq di parco. Tel. 011.470.4827 - 0348.264.0302.

BORGHETTO comodo mare [redacted] soggiorno angolo cottura bagno ampio balcone arredato A nuova cantina £ 130.000 000. Tel 0182 992.161.

BORGHETTO S. SPIRITO confine Loano a soli 50 mt mare bilocale con grande balconata panoramicissima £ 200 000 000 non trattabili. Tel. 0347 797.2999

CELLE (comodissimo mare), in signorile palazzotto, sala, salotto, camera, servizi, terrazzino, cantina. Finiture prestigiose Gabetti 010 698 2869

CERIALE unico a 100 mt dal mare, terrazzo vista mare con box e cantina ascensore. Tel 0347 347 1518 - 0182 [redacted] 056

CERIALE 2 km spiaggia vista mare villa singola quattro vani più servizi giardino mq 300 £ 400 000 000 Tel 0182 931 001

CHIUSANO & C per Nova Arma di Taggia Residenze Medea ultimi bi - trilocali con terrazzo o giardino a soli tre minuti a piedi dal mare. Vista e permuta. Tel 011 568 2858 - 0335 542 4340

DIANO collinare vista impareggiabile da impresa ultimissimi appartamenti in tipiche costruzioni 5gen Pragma 011 903 2422 - 0339 613 1106

DIANO [redacted] 100 mt spiaggia, casetta indipendente 50 mq, finemente ristrutturata terrazza vista mare termoautonomo, posto auto £ [redacted] Tel. 0183 496 000

DIANO MARINA, [redacted] mt spiaggia, comodo stazione in piccolissimo condominio ultimo 50 mq calpestabile, 40 mt terrazza, posto auto £ 430 000 000 Tel. 0183 496 000

LOANO, centralissimo 50 metri mare grande bilocale piano alto bella vista terrazzo £ 285 000 000 Gabetti 019 677 307.

PIETRA LIGURE soggiorno angolo cottura camera servizio balcone sud termoautonomo, mq 50 Tel 019 612 449 - 0339 829 5432

PIETRA LIGURE viale Repubblica cucina camera balcone cantina affare £ 200 000 000 Fondacasa 019 615 951

PIETRA LIGURE iniziativa di impresa nuovi deliziosi appartamenti da £ 160[redacted] mutui, permute Pragma 011 903 2422 - 0339 613 1106

P[redacted]LIGURE 20 [redacted] mare ampio bilocale servizi terrazzino arredato £ 205 000 000 Fondacasa 019 674 [redacted]

[redacted] **BARTOLOMEO** vista [redacted] mare ingresso 2 camere tinello cucinino servizi Rpta Da Giovanni 011 546 429

[redacted] ampio [redacted] [redacted] ristrutturato a [redacted] £ [redacted] Fondacasa 0184 501 670

[redacted] [redacted] ingresso, palazzina ultimo balcone nuovi vista mare termoautono mo £ 200 000 000 www.areacasa.it [redacted] 0184 501 370

SANREMO vista mare ristrutturato soggiorno 2 camere cucina bagno ripostiglio termoautonomo mq 120 Kil 011 660 5440

SANREMO vista mare salone 3e camere cucina biservizi due terrazzi box volendo ristrutturato Bimar 011 43 591

SANREMO [redacted] locali appartamento signorile salone 3 camere cameretta cucina biservizi box auto Bertelli 011 568 3392

SPOTORNO 30 mt mare termoautonomo monolocale arredato cucinotto indipendente bagno balcone soleggiato Opaz- [redacted] Studiolo 019 746 [redacted]

SARDEGNA (Suntrip) villetta mq 60 giardino privato 4 posti letto arredamento nuovo £ 200 000 000 Arcadi&Caretta 011 596 060

COSTA AZZURRA

A.A. [redacted] in [redacted] nuovi bilocali ristrutturati pari al nuovo. Da £ 72 000 000 Bollenote riporta 30% differenza finanziabile con mutuo a rata pari all'affitto attuale Isbarn 011 596 782

A Cagnes nuova [redacted] bilocali mq 44 finiture di lusso aria condizionata £ 142 000.000 Italimmobili 011 771 1560

A Mentone prima fila in residence bilocali con vista mare £ 270 000 000 senza £ 216 000 000 Italimmobili 011 771 1918

Al Nizza Promenade in [redacted] ampio monolocale grande 7° splendida vista bilocale piano 2° Italimmobile 011 771 1918

AREA CASA

0182.555.627

MENTONE

- **attico 75 mq fronte a vista mare**
grande terrazza a sbalzo
- **sul porto**
nuovi splendidi bilocali £ 140 000 000

NIZZA

- **Promenade**
nuovi splendidi A[redacted] £ 68 000 000
- **in pieno centro**
nuovi appartamenti da £ 65 000 000
redditizia netta garantita 10%

CANNES

- **sulla spiaggia**
nuovi bilocali da £ 200 000 000

BEAUSOLEIL [redacted] Montecarlo casetta a spaggio a piedi affare incredibile [redacted] nuovo grande terrazza vista [redacted] mozzafiato £ [redacted] 000 Italgest 800 274 274

CAGNES SUR MER bellissimo bilocale grande [redacted] Residence di lusso, piscina, vista mare parcheggio FF 440 000 Agenzia Cannetine Mamet Era 0033 493 075 680

(continua)

ALLEGRI, ARRIVA IL BISPARMIO!

PER GLI AUTOMOBILISTI PRUDENTI "TUTELA TOTALE":

SUPERSCONTO RCA, INCENDIO, FURTO & SUPERSCONTO TESSERA ACI

SARA assicurazioni

Sei un automobilista prudente, con una polizza auto nelle migliori classi Bonus/Malus? Con la formula "Tutela Totale", SARA e ACI oggi ti premiano facendoti risparmiare senza rinunciare alla qualità dei servizi. Assicurazione: RC Auto scunto 10% su Tariffe standard - garanzie Furto/Incendio ed Eventi Speciali sconto fino al 30%. Tessera ACI: sconto 30% per i nuovi Soci. E' la grande occasione per affidare la tua sicurezza a veri professionisti in grado di assisterti in ogni circostanza con puntualità e competenza: sono l'ACI, leader italiano nell'assistenza automobilistica, e SARA, da oltre 50 anni al servizio della sicurezza degli automobilisti.

INFORMATEVI PRESSO LE AGENZIE SARA E LE SEDI ACI O TELEFONATE AL [redacted]

ACI Automobile Club d'Italia

MESSAGE

"SONO VECCHIO, STANCO E MI RITIRO."

Vogliamo ricordarlo così, oggi che ha deciso di smettere di passare la mano ai giovani, il fondatore della CITO: un ragazzino pieno di energie e di grandi progetti. Del resto si dice che invecchiando si ritorna bambini, e mai verità fu detta che calzi meglio anche ai suoi tappeti, mai così belli, particolari luminosi come adesso che ha deciso di liquidarli tutti.
Perciò, vi diciamo che è un'occasione unica, credeteci.

LIQUIDAZIONE TOTALE

TAPPETI ORIENTALI ®
C.I.T.O.

PAGAMENTI DILAZIONATI

TORINO
Via Lagrange ang. Via Giolitti
Tel. 011.562.96.65

ORARI: 9,30 - 12,30
15,00 - 19,30
LUNEDÌ: 15,00 - 19,30

COMUNICAZIONE DATA AL CORRIERE DI TORINO IN DATA 30.12.1999 - REG. CON N° 1999/51838

Gp d'Australia a Melbourne: durante le ultime prove, le «rosse» non sono riuscite a sfruttare tutto il potenziale

Un errore ai box e sfuma la pole della Ferrari

Todt annuncia novità per il Brasile

Cristiano Chiavegato
Inviato a MELBOURNE

Il primo [illegible] del Mondiale di F1 si è già consumato questa notte. Chi, spinto dalla passione, è rimasto davanti al video in Italia, se già [illegible] andata a finire. Ma il campionato è lungo, 17 gare, e chiunque sia uscito battu[illegible] nel Gran Premio d'Australia avrà ampie possibilità di rifarsi nel corso della stagione. Le qualificazioni di ieri, tuttavia, hanno già fornito indicazioni valide, indipendentemente dal risultato della [illegible]. Da [illegible] parte sono state confermate le aspettative: ancora una volta il duello [illegible] vertice sembra essere riservato a McLaren e Ferrari, anche se il divario con le squadre che seguono si è assottigliato. [illegible]ù dire che il progresso maggiore è stato [illegible] segno dalla Minardi, capace, rispetto allo [illegible] anno, di migliorare le prestazioni delle proprie vetture di 2,3 secondi.

Purtroppo la scuderia di Maranello, pur confermando i netti progressi della F1-2000, si è vista sfuggire una pole position che era a portata di mano. A vantaggio della rivale inglese che ha piazzato Hakkinen e Coulthard in prima fila, davanti a Schumacher e Barrichello. Il finlandese è tornato a occupare il primo posto nello schieramento di partenza che gli mancava dalla gara di Monza, perché successivamente erano stati Frentzen e Schumi a «rubargli» la posizione al Nuerburgring, in Malesia e Giappone.

Da una parte la McLaren ha dimostrato la sua inossidabile attitudine a dominare le situazioni. Malgrado due motori cambiati in mattinata. Hakkinen e Coulthard, quando [illegible] trattato di giocarsi i giri veloci, [illegible] hanno sbagliato quasi nulla, neppure quando lo scozzese all'ultimo giro ha frantumato la sua vettura contro un muretto per respingere un attacco che il tedesco della Ferrari gli stava portando. L'incidente di David è stata [illegible] goccia che ha fatto traboccare il [illegible] della una giornata-no della scuderia italiana, troppo titubante nelle prove cronometrate, attardata anche dalla sostituzione del motore di Rubens Barrichello. Schumacher non è riuscito a sfruttare tutto [illegible] potenziale della vettura, il suo compagno brasiliano, quando avrebbe potuto installarsi in testa alla graduatoria, è finito in testa-coda.

Poi traffico, bandiere gialle per [illegible] di pista e bandiera [illegible] finale per l'incidente di Coulthard [illegible] bloccare tutti. Insomma: un[illegible] mancata, posto che nei parziali dei giri di pista i due ferraristi erano stati i più veloci. [illegible] anche qualche errore di troppo nelle strategie ai box, ammessi da Jean Todt. «Positive le prestazioni in assoluto - ha detto il responsabile della Gestione Sportiva - negativo il fatto di non aver conquistato una pole position che era possibile e noi ci aspettavamo. Siamo stati sfortunati con le interruzioni nei momenti topici, abbiamo forse sbagliato nell'usare le gomme pensando che quattro tentativi di soli tre giri ci avrebbero dato il risultato, mentre altri [illegible]am hanno scelto di rimanere in pista più a lungo».

Questa McLaren resta imbattibile? «No - ha risposto il manag[illegible] francese - il divario fra noi [illegible] loro ora è minimo, [illegible] abbiamo fatto più passi avanti dei nostri diretti rivali. E avremo già delle novità per il prossimo Gran Premio del Brasile e per quello di San Marino a Imola. Una cosa è certa: daremo battaglia in ogni corsa. Come sempre, sarà difficile: ma restiamo molto fiduciosi».

WARM UP

Barrichello il più veloce

MELBOURNE. Il ferrarista Rubens Barrichello è stato il più veloce nel [illegible]up» del GP d' Australia [illegible] un tempo di migliore di oltre un secondo e mezzo dal secondo tempo, ottenuto dall'inglese Jenson Button su Williams. Al terzo e quarto posto le McLaren di Mika Hakkinen e David Coulthard. Solo 8° Michael Schumacher, preceduto anche da Jos Verstappen (Arrows), Giancarlo Fisichella (Benetton) e Jean Alesi (Prost).

Da segnalare che la Ferrari ha potuto contare su tutte e tre le vetture trasferite a Melbourne. Con un «tour de force» straordinario, infatti, i meccanici di Maranello [illegible] riusciti [illegible] riassemblare [illegible] tempo [illegible] F2000 danneggiata da Schumacher nell'incidente occorsogli venerdì durante il turno di prove libere.

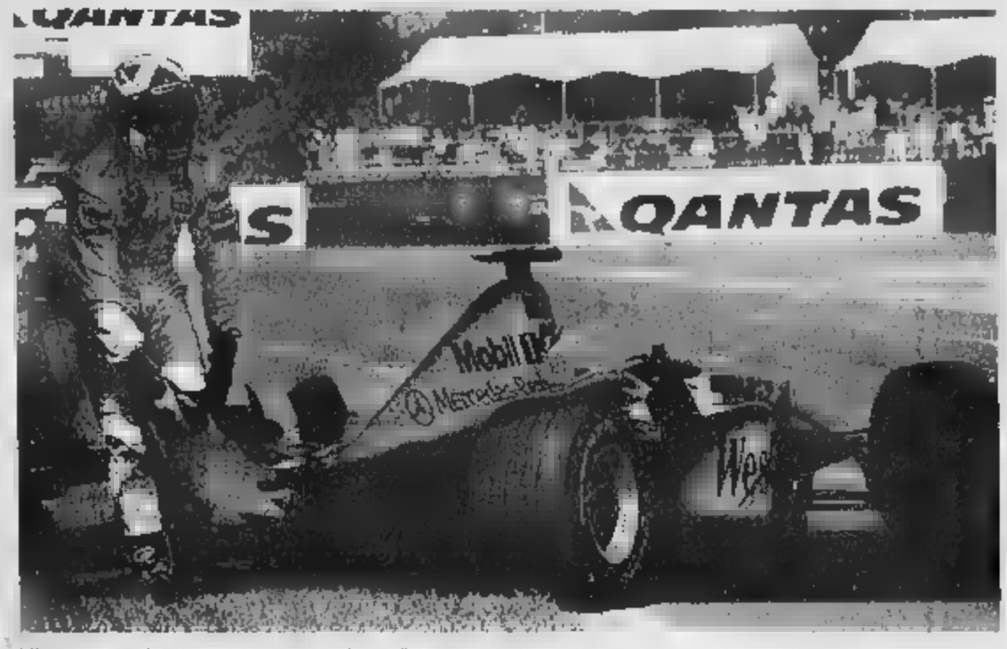

Ultime prove a Melbourne: lo scozzese David Coulthard esce illeso dall'incidente con la sua McLaren

In gigante Putzer decima e Bachmann infortunata (salterà le finali di Bormio)

Sestriere, l'Italia rosa manca l'acuto

Maier, 3° a Hinterstoder, vince la Coppa del Mondo

Carlo Coscia
Inviato a SESTRIERE

L'Italia rosa, senza dirlo troppo forte, aspettava un acuto di Karen Putzer [illegible] Silke Bachmann, le bimbe d'oro, nel gigante del Sestriere che chiudeva la stagione prima delle finali di Bormio. Le cose purtroppo sono andate in maniera diversa, cioè in modo un po' storto. Karen Putzer, seconda quest'anno fra i pali larghi [illegible] Copper Mountain e a Berchtesgaden, ha [illegible]sso insieme due [illegible] che appena sufficienti, sotto un sole che spaccava, e si è piazzata decima, perdendo tre posizioni nella seconda discesa. Silke Bachmann, invece, è stata vittima della sfortuna ed è uscita nella prima manche procurandosi anche un guaio al ginocchio sinistro che la impedirà di prendere parte, la settimana che viene, alle finali in Valtellina. In fondo la prestazione migliore, per quanto riguarda le azzurre, è stata di Denise Karbon, capace di far segnare il miglior tempo nella seconda manche e di risalire dalla 30ª alla 15ª posizione.

Karen Putzer, 21 anni

La vittoria è andata alla svizzera Sonja Nef, ormai una veterana, e la bella sorpresa è venuta dalla giovane spagnola Carolina Ruiz Castillo, 18 anni di Granada, seconda nel mondiale juniores e seconda ieri davanti all'austriaca Dorfmeister, che guida sempre la classifica di specialità con 604 punti ma è stata pericolosamente avvicinata dalla Nef, a quota 566. La resa dei conti a Bormio, dove l'Italia rosa manderà in pista le seguenti fanciulle: Kostner, Perez e Recchia in discesa; Kostner, Putzer, Ceccarelli, Perez e Alessandra Merlin in superG, Putzer, Kostner e Karbon in gigante; Biavaschi, Putzer e Kostner in slalom.

Intanto a Hinterstoder, sotto [illegible] pioggia battente [illegible] in [illegible] gara al limite della regolarità, solito trionfo austriaco in gigante con Mayer primo davanti a Buechel e Maier, il quale ha messo aritmeticamente [illegible] bacheca la sua seconda Coppa del Mondo in tre anni. L'austriaco (1820 punti) è irraggiungibile da parte di Aamodt (1400) e a Bormio tenterà di raggiungere quota 2000 e di aggiungere alla coppa generale e di superG (già conquistate) anche quelle di discesa (lotta con Ghedina) e di gigante. Per quanto riguarda Hinterstoder, ennesimo flop degli azzurri che hanno piazzato [illegible]ei trenta soltato Patrick Holzer, ventunesimo.

Ciclismo: a Zabel la 4ª tappa della Tirreno-Adriatico

Cipollini «stradista» e battuto Bartoli incerottato ma felice

Giorgio Viberti

Neanche ieri Cipollini è riuscito a mettere il proprio sigillo sulla Tirreno-Adriatico. Il trenino rosso della Saeco l'ha trainato fin quasi al traguardo [illegible]lla 4ª tappa, da Isernia a Luco dei Marsi di 207 km, dove però quel volpone del tedesco Erik Zabel ha ottenuto [illegible] suo 5° centro stagionale, bruciando proprio Re Leone che deve così rimandare l'appuntamento con [illegible] sua 149ª vittoria in carriera. Cipollini in verità non ha nulla da rimproverarsi, al pari dei suoi fidi scudieri che ieri si sono un po' distratti ma erano ridotti [illegible] minimi termini dall'influenza. Zabel invece ha trovato un grande aiuto da quel Matteo Fagnini che l'anno scorso correva proprio per Re Leone, del quale conosce a memoria pregi e difetti. «Credo che Mario rimpiangerà molto Fagnini» ha sintetizzato spietatamente lo stesso Zabel all'arrivo.

Quattro tappe e altrettanti successi stranieri: la Tirreno-Adriatico non fa dunque sorridere i corridori italiani, fra i quali però il grande malato Bartoli ha ritrovato il buonumore: «Sono scattato più volte in salita per provare il ginocchio reduce dall'operazione chirurgica e non ho sentito dolore. Siamo sulla buona strada». Per la «Sanremo»? Non esageriamo, a Miki per ora basta reggere bene lo sforzo e per riuscirci ieri ha corso con un lungo cerottone bianco che partiva dalla rotula per salire su, fino alla coscia. Vedremo oggi come andrà nello crono di 26 km ad Ascoli Piceno, con il leader Jalabert e Olano favoriti nella guerra fratricida in casa Once. Ordine d'arrivo di ieri: 1. Zabel, 2. Cipollini st, 3. Svorada (Cec) st, 4. Zanotti st, 5. Hunter (Rsa) st. Classifica: 1. Laurent Jalabert (Spa), 2. Rebellin a 4", 3. Boogerd (Ola) a 6", 4. Voigt (Ger) st, 5. Dominguez (Spa) a 7"

Cambio al vertice invece della Parigi-Nizza, dove il tedesco Andreas Kloden ha vinto [illegible] la 7ª tappa, una crono di 10 km sul Colle d'Eze, battendo di 17" [illegible] francese Brochard al quale ha così tolto la leadership per 7". Oggi la conclusione della corsa a Nizza.

In Coppa del Mondo

Il fioretto di Sanzo [illegible] [illegible] [illegible] a Venezia

VENEZIA. Salvatore Sanzo trionfa nella 23ª edizione della coppa Città di Venezia, l'unica tappa italiana della coppa del mondo di fioretto di cui lo schermidore pisano è [illegible]er incontrastato. Il carabiniere toscano ha sconfitto [illegible] finale 15-14 il [illegible] Andrei Derev, 22 anni di San Pietroburgo.

In semifinale Sanzo si era sbarazzato senza difficoltà (15-3) del giapponese Naoko Okazaki, [illegible]ntentice rivela[illegible] della manifestazione veneziana, [illegible] una [illegible]e irresistibile» di 12 stoccate consecutive. Sull'ultimo gradino del podio, oltre al giapponese, è salito l'altro russo Dimitri Chevtchenko iridato '95.

La coppa a squadre è stata appannaggio della formazione russa grazie a un maggior numero di atleti piazzati [illegible] nella finale a otto. Assente per infortunio il campione di casa, Matteo Zennaro, tra gli altri italiani da segnalare l'11° posto di Gabriele Magni e il 14° di Giuseppe Pierucci. «Vincere a Venezia era la cosa alla quale tenevo di più. Qui hanno vinto i miei idoli delle passate generazioni. Numa, Borella e Cerioni» ha detto Sanzo dopo la vittoria.

VEICOLI COMMERCIALI KM Ø

NON TEMIAMO CONFRONTI!

TRANSIT RIBALTABILE TRILATERALE RUOTE GEMELLATE
2,5 DI - Servosterzo - Dim. [illegible] ml.3,30 x 2,00 x 0,40 - Capacità m. cubi 2,10
Listino chiavi in mano L. 37.907.000 — nostro prezzo L. 31.490.000
con IFAS SYSTEM L. 393.000 al mese
*GARANZIA 3 ANNI o 100.000 Km.

CONSEGNA IN 3 GIORNI

CONY VAN 1.8 TURBO DIESEL 70 HP
Portata utile Q.li 5,80
Listino chiavi in mano L. 20.625.000
nostro prezzo L. 18.300.000
con IFAS SYSTEM L. 228.000 al mese *GARANZIA 3 ANNI o 100.000 Km.

FORD TRANSIT AUTOCARRO RUOTE GEMELLATE
Cassone in lega - legno
dim. cassone: ml.3,25x2,05x0,40 - prod. centro
Listino chiavi in [illegible] L. 34.345.000
nostro prezzo L. 29.990.000
con IFAS SYSTEM L. 375.000 al mese *GARANZIA 3 ANNI o 100.000 Km.

FURGONE TRANSIT TETTO RIALZATO
2,5 DI - Servosterzo - Portata 8 Ql
Porta post. doppio battente
Listino chiavi in mano L. 28.100.000
nostro prezzo L. 25.490.000
con IFAS SYSTEM L. 322.000 al mese *GARANZIA 3 ANNI o 100.000 Km.

FORD COURIER VAN M.Y.'99
1.80 - 60HP - Portata Q.li 5.10 - Volume m. cubi 2,9
[illegible]
Listino chiavi in mano L. 18.758.000
nostro prezzo L. 14.950.000
con IFAS SYSTEM L. 185.000 al mese *GARANZIA 3 ANNI o 100.000 Km.

[illegible] VAN M.Y.'98
[illegible] - Port. utile Q.li 3,30 - 15,5 Km/litro
[illegible]p
Listino chiavi in mano L. 17.341.000
[illegible] prezzo L. 13.950.000
con IFAS [illegible] 173.000 al mese *GARANZIA 3 ANNI o 100.000 Km.

ULTERIORI [illegible] CHI GIA' POSSIEDE [illegible] (ANCHE AUTOVETTURE) RITIRIAMO IL VOSTRO USATO

Author[illegible] [illegible]E VEICOLI COMMERCIALI
C.so Grosseto, 320 - TORINO - Tel. 011/739.53.53 SABATO [illegible] 9.00-12.30 / 15.00-19.30
ifas GRUPPO Dal 1951, auto e servizi

INFORMAZIONE

QUESTIONI DI CUORE?

La solitudine è certamente il male del secolo, ma si può combatterla! Se sei alla ricerca del compagno o della compagna ideale della tua vita... Se desideri un amico o un'amica con cui trascorrere ore serene... Se vuoi ricucire una vecchia amicizia... Se lui o lei ti ha lasciato, ma tu vorresti riprovare...

ELIANA MONTI
QUESTIONI DI CUORE
'ha già la persona che cerchi'

sarò lieta di trovare insieme a te la soluzione migliore al tuo caso

- Banca dati con oltre 5000 nominativi di persone motivate a trovare il proprio partner ideale
- Personale dotato di grande sensibilità e riservatezza
- Massima garanzia di serietà
- Innovativo sistema computerizzato per l'affinità di coppia
- Esclusivo servizio per **riconquistare la persona amata**
- Numero di **incontri garantiti** per iscritto*
- Iscrizioni e pagamenti personalizzati

*modalità e condizioni della garanzia sono visionabili presso le sedi dei Centri Eliana Monti

Questura di Torino Cuneo Vercelli

TORINO 011.518.51.63
DAL LUNEDÌ AL VENERDÌ, DALLE ORE 10 ALLE 20
Via S.Secondo 7 bis - Torino
www.elianamonti.it - E-mail: info@elianamonti.it

CUNEO 0171.601733
Via Carlo Emanuele III n. 11
E-mail: info.cuneo@elianamonti.it

VERCELLI 0161.266485
Via Dante n. 80
E-mail: info.vercelli@elianamonti.it

1012 - Direttore vendite azienda multinazionale, 39enne, simpatico, amante viaggi conoscerebbe scopo matrimonio, signora anche non bellissima ma amante famiglia, scopo matrimonio.

1021 - Funzionaria di banca, 42enne, senza figli, presenza graziosissima, cerca uomo dolce ed intelligente, anche con figli, seria a scopo matrimonio.

1034 - Affidabile dirigente 56enne, amante barca, conoscerebbe signora giovanile che abbia ancora voglia di vivere, per futuro insieme scopo matrimonio.

1047 - Pittrice 45enne, elegante e premurosa conoscerebbe signore 60enne sensibile e desideroso di unione romantica, scopo matrimonio.

1048 - Brillante ingegnere 44enne, bella presenza, molto impegnato nel lavoro conoscerebbe signora dolce e femminile seriamente intenzionata scopo matrimonio.

1056 - Vedova 48enne, presenza slanciata e bellissimo sorriso, stanca di stare sola, conoscerebbe uomo gentile e affettuoso desideroso di creare famiglia scopo matrimonio.

1066 - Antiquario 65enne, signorile e raffinato conoscerebbe signora capace di illuminargli con un sorriso la vita, scopo matrimonio.

1073 - Signora 66enne con attività commerciale, e aspetto molto giovanile conoscerebbe signorile e buon dialogo per futuro insieme scopo

1088 - Avvocato 49enne, vedovo, ottima posizione, affettuoso e desideroso di ricreare il calore della famiglia, conoscerebbe donna valori tradizionali e aspetto gradevole, scopo matrimonio.

1094 - Cuoca 37enne, sorridente, conoscerebbe compagno anche non magrissimo, leale e di sani principi, scopo matrimonio.

Il Dottor Monti

Ho trascorso 10 anni ascoltando racconti di vita di persone che si rivolgevano a me per migliorare il loro aspetto e ciò mi ha fatto maturare a poco a poco la convinzione che, quasi sempre, dietro ad una condizione di insoddisfazione di sé, si nasconde una grande solitudine. Avere al proprio fianco una persona da amare e soprattutto sentirsi apprezzati, ci permette di affrontare la vita con più entusiasmo, con ottimismo e positività. Ma i ritmi sempre più frenetici ed il numero sempre crescente di impegni, riduce al minimo le possibilità di socializzare, di dedicare tempo a conoscere nuove persone. E così sono spesso i migliori a restare soli o a doversi accontentare di un compagno non ideale. Ma l'errore più grave è rassegnarsi all'idea che "tanto il principe azzurro non esiste" (e questo vale anche al femminile!). Allo chi l'ha detto? Certo magari non lo troveremo proprio dietro l'angolo di casa ma setacciando bene fra tutti coloro che sono alla ricerca di un compagno, non fra cento persone ma fra migliaia, sicuramente il nostro principe azzurro c'è. L'agenzia Eliana Monti Questioni di Cuore si avvale di un sofisticato sistema computerizzato, l'unico in grado di elaborare così elevato numero di informazioni e di unico individuo, così quando proponiamo a due persone di incontrarsi, abbiamo una percentuale elevatissima di possibilità che i due siano perfettamente compatibili. Che la loro unione duri un solo giorno e per tutta la vita, be' questo deroga dai nostri compiti...lasciamo che il destino compia il proprio corso!

1109 - Operatore finanziario 54enne, amante golf e viaggi, divorziato, conoscerebbe signora interessante e curata per futuro insieme, scopo matrimonio.

1112 - Insegnante madrelingua inglese 33enne, simpatica, con splendidi capelli rossi, conoscerebbe uomo dinamico e sportivo scopo matrimonio.

1129 - Psicologo 52enne, carattere riflessivo e amante della campagna, ottima posizione, conoscerebbe signora romantica amante della tranquillità, per unione romantica scopo matrimonio.

0042 - Ufficiale 55enne, bella presenza, carattere serio e determinato conoscerebbe signora con valori umani e interessi culturali, scopo matrimonio.

0053 - Dottoressa 44enne, divorziata, cerca intelligente e raffinato scopo matrimonio.

0072 - Prestante 45enne distinto, negoziante abbigliamento, separato, signora affettuosa seria e libera per unione duratura e consapevole scopo

0077 - Segretaria 29enne, alta e dolce, cerca uomo serio e affidabile scopo matrimonio.

0076 - Ben posizionato 40enne, affidabile e romantico, compagna sincera con cui condividere il futuro, scopo matrimonio.

0081 - Monica 36enne negoziante, molto carina, uomo che sappia amarla veramente, scopo matrimonio.

0101 - Giovane rappresentante 30enne, atletico e simpatico, ragazza seriamente motivata al matrimonio.

0107 - Ragazza russa 26enne, molto femminile e affettuosa, cerca compagno affidabile e maturo per formare famiglia vera, scopo matrimonio.

0108 - Professore educazione fisica, 45enne cerca compagna sportiva e amante natura per scopo matrimonio.

0115 - Amabile 32enne, sani principi morali, e serio lavoro autonomo, compagno max 45enne adeguato, per serio rapporto sentimentale, scopo matrimonio.

0118 - Celibe 31enne, carattere serio e sensibile, conoscerebbe signorina max 35enne di taglia generosa, seriamente motivata a costruire famiglia, scopo matrimonio.

0120 - Divorziata 38enne, dolce e sensuale cerca compagno protettivo e affettuoso max 55enne, scopo matrimonio.

0124 - Imprenditore piemontese 52enne senza figli, conoscerebbe signora max 48enne affettuosa e allegra anche bambini, scopo matrimonio.

0132 - Vedova 60enne carattere gioviale, eccellente, e mezzi propri, conoscerebbe signore affettuoso e sincero per unione romantica scopo matrimonio.

0144 - Signore 52enne simpatico ed estroverso, buona posizione socio-economica, lieve menomazione post incidente, totalmente autosufficiente, cerca compagna adeguata per unione sentimentale, scopo matrimonio.

0146 - Dottoressa 49enne, bella presenza giovanile, desiderosa di formare famiglia uomo sincero e di sani principi, scopo matrimonio.

0147 - Sergio 38enne laureato, ottimo lavoro, leale ed espansivo, ragazza max 40enne, realizzata e dinamica per futuro insieme scopo matrimonio.

0151 - Signora 43enne, semplice ed amante casa, conoscerebbe signore premuroso e gentile seriamente intenzionato, scopo matrimonio.

0157 - Pellicciaio 55enne, carattere aperto e artistico, conoscerebbe signora brillante e solare, scopo matrimonio.

0162 - Loredana 54 anni stupendamente portati, conoscerebbe signore 68enne signorile e vivace scopo matrimonio.

0165 - Andrea programmatore elettronico 39enne, gentile e simpatico, cerca signorina carina e seria unicamente scopo

0173 - Separata 30enne senza figli, graziosa e spigliata, conoscerebbe signore e realizzato nel lavoro per eventuale futuro insieme scopo matrimonio.

0183 - Ristoratore 40enne, divorziato, espansivo ed economicamente stabile conoscerebbe signora ed equilibrata per scopo matrimonio.

0195 - Laureato 35enne, ottima posizione, conoscerebbe signorina nubile, di valori cristiani e tradizionali per scopo matrimonio.

0199 - Attraente signora 36enne, diedista, buon dialogo e senso dell'umorismo, conoscerebbe colto e di bell'aspetto scopo matri-

1003 - Professionista 44enne, carattere riservato, amante arte e collezionismo, conoscerebbe signora raffinata per coccolarla scopo matrimonio.

1007 - Luisa maestra 35enne seria e dolcissima, cerca uomo sincero ed affidabile per nucleo familiare scopo matrimonio.

1202 - Interprete 36enne, separata, alta e con carattere vivace conoscerebbe compagno simpatico desideroso di rapporto sentimentale banale scopo matrimonio.

1245 - Signorina nubile 33enne, carattere mite e riservato, insegnante scuola materna conoscerebbe signore semplice e affettuoso per scopo matrimonio.

1338 - Infermiera 56enne, aspetto curato e carattere dolcissimo, conoscerebbe compagno max 70enne, premuroso e gentile per unione scopo matrimonio.

1369 - Anestesista 42enne, dinamica e piacevole aspetto conoscerebbe signora max 40enne con culturali e sportivi per stimolante unione sentimentale scopo matrimonio.

1877 - Amanda 41enne, separata, natura e cose semplici, conoscerebbe compagno anche bambini, che creda rapporti autentici, per costruire insieme scopo matrimonio.

1997 - Commercialista 34enne, carattere sensibile e riservato, conoscerebbe signorina nubile carina con valori tradizionali, per scopo matrimonio.

2011 - Bella signora 58enne, alta e raffinata, con mezzi propri, conoscerebbe signore adeguato scopo matrimonio.

2045 - Pasticciere 29enne, simpatico e lavoratore, cerca signorina golosa, seria e sorridente per eventuale futuro insieme scopo matrimonio.

2079 - Impiegata commerciale, 31enne, nubile, bella presenza e temperamento esuberante conoscerebbe uomo max 39enne brillante e affettuoso per futuro sentimentale scopo matrimonio.

2104 - Massaggiatore 35enne, divorziato, economicamente stabile, sereno e diversi interessi, conoscerebbe ragazza carina amante bambini, per serio rapporto sentimentale, scopo matrimonio.

PER INCONTRI TELEFONICI AL N° 011.518.51.63

SPAZIO AFFARI

5

COSTA AZZURRA

CAGNES SUR MER, fra Nizza ed Antibes, mare, bilocali nuovi, terrazza, spiaggia, £ 227.000.000 più piccola rata. Italgest 800.274.274.

CANNES, sfare introvabile! Appartamenti nuovi, fronte mare, grandi terrazze, mare mozzafiato £ 125.000.000. Italgest 800.274.274.

CANNES in dominio privato di 6 stari, appartamenti nuovi, due piscine, tennis, golf privato, £ 12.000.000 più piccola rata. Italgest 800.274.274.

CANNES Mandelieu sul porto, appartamenti pronti da £ 66.000.000, posti barca, campo golf, redditività 12%. Italgest 800.274.274.

CANNES Palm Beach [redacted] appartamenti nuovi con finiture di pregio 50 mt dal mare Impresa vende direttamente.Tel. 011.566.1515.

CANNES Theoule Roche Rosse, splendido villaggio sul mare appartamenti pronti in vendita da £ [redacted] Italgest 800.274.274.

CAP D'AIL lussuose residenze 76 mq in vita d'epoca, vista mare da sogno £ 370.000.000. Italgest 800.274.274.

CAP D'AIL posizione dominante, vista mare incantevole, prestigiosi appartamenti in costruzione dal bilocale al quadrilocale, ampi terrazzi, piscina. Da £ 255.000.000. Interim 011.569.782.

ISIT SRL

uffici in Torino e Nizza

- Nizza Promenade centrale splendido trilocale 60 mq grande terrazza con panoramica vista mare. £ 370.000.000.
- Nizza centralissimo via pedonale trilocale di 80 mq terzo piano completamente ristrutturato £ 182.000.000.
- Nizza bilocale 100 mt mare in bella casa d'epoca 4° piano tutto ristrutturato £ 188.000.000.
- Juan Les Pins 100 mt mare, nel verde zona tranquilla, pieni alti vista mare ultimi mono da £ 90.000.000; bilocali da £ 135.000.000; villette da £ 300.000.000.
- Cannes residence affacciato su cantieristico laghetto, immerso nel verde, piscina, rendita garantita 7%, mono da £ 60.000.000 e bilo [redacted] £ 125.000.000.

ISIT 800.140.420

www.isit-immo.it

JUAN LES PINS, sul mare, lussuosi bilocali nuovi, ampie terrazze, spiaggia, £ 198.000.000. Affrettatevi! Italgest 800.274.274.

MENTONE affare introvabile, bilocali nuovi, ampie terrazze, pieni alti £ 25.000.000 più piccola rata. Italgest 800.274.274.

MENTONE Garavan meraviglioso ingresso, soggiorno, cucina, tre camere con bagno, box. Studio Enrici 011.660.1714.

MENTONE. Prenota con £ 5.000.000 bilocali nuovi in villa. Giardino, garage. www.arsacasa.it - Tel. 0184.501.370.

MENTON stabile 1990, fronte mare mono e bilocale con ampi terrazzi. [redacted] Epoque 011/568.1828.

[redacted] Promenade, affare unico, bel bilo[redacted] nuovo con giardino £ 22.000.000 più piccola rata. Italgest 800.274.274.

[redacted] vicino [redacted] mono/bi/trilocali [redacted] con terrazzi ottimi [redacted] da reddito. Prezzi[redacted]. Affari 011.561.0040.

[redacted] zona Negresco nuova co[redacted] mono-bi-trilocali da £ 103.000.000. Interim 011 [redacted] 9.782.

ROQUEBRUNE da 30 a 50 mq [redacted] casa vista mare terrazzi consegna maggio. Studio Enrici 011.660.1714.

SAINT LAURENT DU VAR bellissimo monovano condizioni perfette, 3° piano, tranquillo, vicino mare FF. 230.000. Agenzia Catherine Mamet Fra 0033.493.075.680.

SOCOPRO

Nizza Promenade des Anglais centralissimo vicinanze Negresco: appartamento con balcone vista mare. Vera affare £ 66.000.000. Tel. 0033.611.543.541.

ESTERO

BATTOCCHIO 011.581.9433 Monginevro prenotasi appartamenti varie metrature in costruzione con mansarde e giardini, finizioni accurate.

LOCALI UFFICI CAPANNONI

A.A. IMMOBILIARE SABATINO zona Lanzo capannone [redacted] mq 1800. Tel. 011.365.1315.

A. [redacted] stesso stabile uffici [redacted] Tel. 011.544.533.

ADIACENTE piazza Maria Teresa ufficio mq 300 molto particolare, luminoso, casa d'epoca prestigiosa, eventualmente affitto. Tel. 011.812.4144.

ADIACENZE nuovo Tribunale, via Cavalli 30, locale open space 750 mq oltre a 750 mq di autorimessa. Mec Case 011.546.436.

ADIACENZE piazza Castello negozio 6metri, 2 vetrine, mq 154, direttamente vendesi. Tel. 011.544.067.

ALLE spalle di via Onorato Vigliani, via Nizzamonferrato 3, palazzina indipendente con cortili, 400 mq seminterrato con accesso carrato, 600 mq piano terra commerciale, 600 mq al primo piano. Mec Case 011.546.436.

AOSTA centro vendesi/affittasi negozio mq 180 circa magazzino mq 400, 2 garages. Tel. 0165.260.945.

BURIASCO

a 5 km da Pinerolo zona industriale complesso capannoni 4.530 mq uffici 700 mq piazzali. Gabetti Settore Impresa 011.536.007.

CAPANNONE industriale mq 2.100 e uffici vicinissimo svincolo tangenziale Stupinigi libero luglio vendesi/affittasi. Tel 011.660.3362.

CAPANNONI vicinanze Aeroporto Caselle comodi tangenziali autostrade prenotasi varie metrature. Aree private, parcheggi. Geoimmobili 011.246.3758.

CENTRALI su corso in elegante palazzo d'epoca uffici di rappresentanza mq 1.000. Luciana Vola 011.436.1395.

CIRIE'

EX CONTITECH

presso aeroporto Torino

area totale mq 82.000
area coperta mq 24.000
uffici [redacted]
impianti
Tel. 011.568.2858

[redacted] & C. PER [redacted]

COLLEGNO nuova costruzione via Crimea locali commerciali plurivetrinati varie metrature forte passaggio. Gl. [redacted] 011.518.4780.

CONSULENZA 011.437.4000 centro via Cavour 8bis magazzini interno cortile mq 24 - 55 - 88 da £ 35.000.000.

CORSO D'AZEGLIO ufficio/abitazione divisibile bilngressi 2 saloni 4 camere bliservizi. Trivella&C. 011.534.273.

CORSO GALILEO FERRARIS in stabile signorile prestigioso appartamento uso ufficio 5 vani servizi ingresso, totale mq 150. Finitalia 011.566.9642.

CORSO STATI UNITI adiacenze negozio mq 80 circa posto auto volendo box £ 100.000.000. Grimaldi 011.506.917.

CORSO SVIZZERA

presso corso Francia in stabile recente uffici abbinabili di 200 - 600 - 900 mq. Gabetti Settore Impresa tel. 011.539.807.

EZIO SIERRA 011.660.2929 vende prestigiose palazzine uffici con annesso capannone indipendente e ampia area recintata.

FIM 011.612.7268 Carmagnola (statale) locale commerciale mq 300, 12 vetrine, interrato mq 1.800, parcheggio mq 200.

FINALE LIGURE zona industriale vendesi/affittasi lotti capannone da mq 500 a 1400. Agenzia del Borgo 019 695 230.

GA. IMMOBILIARE 011.518.4780 corso Re Umberto stabile prestigioso 540 mq uso ufficio primo piano posto auto..

IMMOBILE redditizio astigiano posizione dominante edificio casa riposo perfettamente funzionante autorizzata. disabili. Tel. 011.749.7849 - 0337.201.798.

ISI 011.535.351 - 0338.798.707 vende/affitta corso Stati Uniti locali commerciali open space 400 mq su tre livelli collegati, ristrutturati.

LOCALE 1.200 mq in negozio 140 mq, magazzini/laboratori 900 mq e uffici, perfettamente a norma, Lungo Dora Colletta. Furbatto 011.544.566.

LUNGO DORA COLLETTA 3.000 mq capannone multiservizi uffici magazzino parcheggi coperti frazionabile interessante. Tel. 011.649.0775.

LUNGO PO ANTONELLI piano rialzato mq 130 collegato con sottostante magazzino mq 200 e con box quattro auto adatto ufficio/abitazione/show room. Possibili frazionamenti. Studio Enrici 011.660.3652.

NEGOZIO via Nizza / Valperga Caluso plurivetrinato forte passaggio 120 mq aumentabili a 200, più volendo magazzino e alloggio sovrastante Furbatto 011.544.566.

PIAZZA STATUTO / inizio via San Donato ufficio 210 mq. primo piano, ottima ristrutturazione doppi ingressi 8 camere 2 bagni Grande terrazza esclusiva. Posto auto. Furbatto 011.544.566.

REDDITO 7,50% negozio commercialissimo zona Crocetta indipendente 200 mq plurivetrinato accuratamente ristrutturato affittato avviata attività settore abbigliamento £. 700.000.000. Furbatto 011.544.566.

TAIT 011.562.3931 splendido locale mq 500 con passo carrato, uffici, servizi, Centro Commerciale ingresso pochi minuti svincolo Torino - Milano.

TAIT 011.562.3931 via Maria Ausiliatrice libero ampio negozio con vetrate e sottostante locale

UFFICIO - studio libero corso Massimo d'Azeglio ingresso 2 camere servizio £ 95.000.000. Babetelli Immobili 011.669.2669.

ZIP **VENDE** in via San Domenico numero 18 in palazzina d'epoca completamente ristrutturata negozio di mq 65 con annesso magazzino. Telefonare Zoppoli & Pulcher 011.66.171.

BOX AUTO

CORSO URSS presso vendesi ultimissimi box nuova costruzione £ 17.500.000 cadauno. M Casa Sas 011.770.7531 - 0335.676.6363.

TERRENI

ALBERTO PARRI 011.819.2569 collina (Pavarolo) terreno residenziale edificabile mq 1500, progetto approvato 400 mc.

6

TORINO CITTA'

A. SENZA vostra spesa ricerchiamo in acquisto per clientela selezionata appartamenti varie metrature delibrazione immediata. Selima 011.517.2817.

ACQUISTASI scopo investimento stabili in blocco in Torino e prima cintura anche da ristrutturare. Pagamento subito contanti. Esim 011.480.135.

ALLOGGIO piccolo (30 - 50 mq) ricerco in vendita per investimento, garantito pagamento contanti. Sig. Arena 011.817.8215.

[redacted] delegato primario azienda[redacted] acquista appartamento stabile signorile mq 160 - 220 Crocetta/Cit. Turin. Possibilmente [redacted] box. Pagamento [redacted]. 011.568.3880.

CERCHIAMO per nostri clienti alloggi 2 - 3 camere servizi centro/prima [redacted] Centro Casa 011.[redacted].

COLLINA medico acquista villa oppure appartamento purché palazzina signorile, per offerta rivolgersi AB Case 011.433.2523.

INTERI STABILI

Gabetti ricerca per propri selezionati clienti Torino e cintura, Rapida definizione. Pagamento contanti. Sig. Enzo Fava tel. 011.548.945.

RICERCHIAMO per calzaturer professionista appartamento zona Crocetta/centro setone 3 camere cucina doppi servizi. Massima riservatezza. Esim 011.480.135.

RICERCHIAMO urgentemente per nostra clientela appartamenti due tre camere 6-nello servizi. Simai 011.43.691.

RICERCHIAMO urgentemente zona Parella corso Francia appartamento in stabile signorile mq 100 anche per ufficio. Rapida definizione. Gabetti 011.756.666.

TORINO PROVINCIA

BARDONECCHIA [redacted] Susa; messaggio importante [redacted] Ricerchiamo alloggi di varie metrature per nostra selezionata e sempre più numerosa clientela [redacted] Op.Imm. Bardonecchia 0122.901.965.

LOCALI UFFICI CAPANNONI

ACQUISTIAMO capannoni, bassi fabbricati in Torino e prima cintura, per nostra clientela Di Palma 011.434.0266.

TERRENI

IMPRESA costruzioni, artigianale ricerca terreni edificabili in Torino e prima cintura. Definizione immediata. Tel. 011.480.135.

IMPRESA costruzioni ricerca terreni edificabili in Torino Ottima posizione residenziale. Definizione immediata. Contanti. Cambiocamere, Compartecipazione. Tel. 0348.410.4336.

7

TORINO CITTA'

A.A. CASAFFITTI colle della Maddalena appartamento in villa bilambiare salone 3 camere pranzo cucina 2 servizi giardino. Tel. 011.593.901.

A.A. CASAFFITTI collinare arredato in condominio liv[redacted] su soggiorno 3 camere cucina 2 servizi box auto. Tel. 011.593.901.

A.A. CASAFFITTI corso Casale ristrutturato vuoto soggiorno con angolo cucina 2 camere servizi terrazzo mq 50 box. Tel. 011.593.901.

A.A. CASAFFITTI precollina corso Alberto Picco in villa arredato ingresso soggiorno studio camera cucina servizi posto auto parco piscina. Tel. 011.593.901.

A.A. CASAFFITTI via Montemagno ristrutturato bel arredato ingresso soggiorno camera cucina servizi, adatto forestieri. Tel. 011.593.901.

ABBIAMO ampia possibilità locare belle case arredate/vuote mono-bilocali particolari centro precollina. Interacta 011.568.3629.

AFFITTASI zona centro S. Carlo bilocali arredati nuovi e dirigenti o docenti. Immob. Lentini tel. 0338/991.0223 - 011/812.8978.

ATTICO Centro 150 mq soggiorno 3 camere office cucina 2 bagni terrazzo. Studio Enrici 011.660.1714.

CHIUSANO & C. presso piazza San Carlo prestigiosissimo, salone, 3 camere, cucina, tripli servizi, terrazzo, giardino pensile, posto auto. Tel. 011.568.2858.

CORSO MARCONI in residence affittasi a referenziati monolocali arredati ottima[redacted] bagno lire 650.000. Tel. 011/540.801 - 0335/710.7374.

CROCETTA mq 230 ristrutturatissimo salone pranzo cucina studio tre camere tre bagni box. Studio Enrici 011.660.1714.

ELIO COCONI 011.660.2264 via Foscolo (Massimo d'Azeglio) signorile 120 mq £ 1.250.000 mensili più spese.

LUNGO PO ANTONELLI attico monolocale, arredato elegantemente, libero subito, £ 600.000 mensili Tel. 0336 625 713.

MOLINETTE 2 vani servizi piano terra adatto anche studio medico affittasi. Telefonare 011/819 5039.

PIAZZA CALIMBERTI vicinanze affittasi ingresso 2 camere cucina servizio £ 700.000 mensili. Studio G.I. 011.771.6163.

VIA CABOTO (Crocetta) signorile alloggio ben arredato 110 mq soggiorno, due camere cucina. Furbatto 011.544.566.

VIA CONTE VERDE 7 int 3 vani stabile d'epoca [redacted]monte Mongiovì 011.433.6751 - [redacted] 054.8617.

VIA FABRO signorile portineria ultimo piano 220 mq referenziati, durata contratto 3 anni. ISI 011.535.351 - 0338.798.707.

TORINO PROVINCIA

A. ALLOGGIO con terrazzo in bella villa epoca Moncalieri salone 3 camere cucina bliservizi box termoautonomo. Interacta 011.568.3629.

VICINANZE Giaveno, affittasi a referenziato, grande alloggio in villa signorile in mezzo a tanto verde Tel. 0368/253.204

VILLETTA Castiglione libera soggiorno 3 camere cucina doppi servizi lavanderia garage cantina giardino. Affitt[redacted] Ist 011 599 4443 - 0338.460.4884.

LIGURIA

BORGHETTO ultimi alloggetti per vacanze giugno £ 650.000 - luglio £ 1.100.000 - agosto £ 1.750.000 - anche quindicine (compreso [redacted] agenzia). Edilmare [redacted]

BORGHETTO vicino mare alloggi confortevoli lavabile Tv terrazzo anche quindicine Punto [redacted] 0182.950.771.

LOCALI UFFICI

A.A. IMMOBILIARE [redacted] corso Trieste adiacenza spoca vuoto uso ufficio ristrutturato termoautonomo 3 ingressi 7 vani bliservizi [redacted] mq 150 possibilità di frazionamento Ril 66. Tel. 011.385.1313.

ALTA rappresentanza ufficio già strezzato nuova costruzione corso Sebastopoli mq 130 con box 2 auto. Edilcentro 011.501.717.

ALTO prestigio ufficio centrale casa d'epoca mq 180 molto particolare bilngressi custode. Tel. 011.812.4144.

CAPANNONI industriali/commerciali in Torino prossi tangenziale varie metrature in locazione/vendita. Studio Rora 011.885.317.

DRUENTO affittasi capannoni industriali varie metrature da 400 a 1200 mq nuovi. Immobiliare Fumo 011.964.5746

GEA corso Principe Oddone affittasi palazzina uffici mq 2600 su 4 piani oltre 500 mq magazzini comb. privato. Tel. 011.562.9939

GRUGLIASCO capannone mq 1.500 più uffici mq 400 con recinzione, affittasi Telefonare 0338/977.3229

INVESTITALIA 011.518.4366 due importanti appartamenti mq 500 / 780 per uffici o abitazione di grande prestigio in palazzo d'epoca su stonca piazza centrale Trattative riservate

ORTELLI 011.597.575 affittasi o vendesi capannoni Torino comodi tangenziale varie metrature mq 500 - 1.000 - 2.000.

PIANEZZA capannone industriale mq 1.000 - 2.000 affittasi/vendesi.Verna 0335.382.668.

STRADA SAN MAURO vicinanze magazzino mq 290 uffici corrib riscaldamento autonomo £. 2.100.000 Floriani. 65. 011 273.5361

8

TORINO CITTA'

A.A.A.A.A.A. A clientela affidata affittiamo a referenziati vostri immobili vuoti/arredati senza vostre spese. Selima 011.517.2817

A.A.A.A.A. ABBIAMO necessità di vostri alloggi vuoti/arredati per referenziatissimi senza vostre spese Komarco 011.533.914.

A.A. ARCUDIACARETTA ricerca per propria clientela referenziata immobili arredati/vuoti max serietà recapito documentabile, no spese. Tel. 011.596.060.

A.A. IMMOBILIARE SABATINO ricerca per propria clientela alloggi in affitto Nessuna spesa Tel 011.385.1313

A.A. SERVIZI ASSOCIATI ricerca per se[redacted] [redacted] vuoti/arredati Garantiamo serietà. Contattare [redacted] Braida 0335.827.2737.

A. IULACASE 011.447.6139 ricerca alloggi vuoti o arredati per [redacted] propria clientela referenziata senza vostre spese

A. RICERCHIAMO per [redacted] selezionata clientela alloggi in Torino, cintura senza vostra spesa. Definizione rapida Sommacampagna 011 500 156

CENTRO CASA 011 562 3866 [redacted] per [redacted] [redacted] vuoti/arredati uso abitazione/ufficio

DIRETTORE industria automobilistica cerca libero mese di maggio appartamento/villa, precollina/centro, mq 200 - 250 signorile Comunicare offerte C.A. 011.509.7670 - 0335 640 8545

FUNZIONARIO causa trasferimento ricerca appartamento vuoto/arredato in Torino o prima cintura Tel 0338/268 4727

[redacted] statale cerca alloggio mq [redacted] qualunque zona Offrasi massima serietà. Tel 011/693.2410

RICERCHIAMO per nostra selezionata clientela appartamento signorile salone due tre camere servizi. Simai 011.43.691

[redacted]

DATABANK [redacted] su incarico di primaria multinazionale ricerca senza [redacted] alta spesa in zona commerciale [redacted] capannoni max mq 800

9

A. [redacted] max [redacted] contanti con vol[redacted] Via Sant'Ottavio [redacted] Torino (zona Molo). Tel [redacted] 817.7242.

ABBIAMO urgenza auto, fuoristrada, furgoni, massima valutazione, pagamento immediato contanti, permuta. Corso Montellen 310, Torino Tel. 011/661.1370 - 0335/619.2718.

ACQUISTA autovetture usate massima valutazione pagamento contanti. Corso Mongrappa 24 B. Tel. 011.778.1898 Torino.

ARAGONAUTO corso Dante 44 Torino. Con volumi immediata pagamento contanti acquista vetture. Tel. 011.596.4713 - 011.596.4714.

VENDO in blocco corrie nuove a prezzo da concordare - Cadillac Eldorado cabriolet 1978 catalizzata bianca interni bianchi - Fiat 850 spider con hard top 1968 rossa - Fiat 500L 1971 aragosta - Saab 96 blu anno 1978. Tel. 011 664 7056.

10

ALBERGHI PENSIONI RESIDENCES

[redacted] *** Posizione centrale sul lungomare completamente rinnovato ottima cucina sconti speciali per famiglie. [redacted] 892 545.

LIGURIA Loano Hotel Milano centrale cucina accurata primavera £ 50 000 - £ 75 000, escluso Pasqua. Tel 019 656 389

[redacted] hotel La Palma, zona [redacted] -[redacted]. [redacted] mt. [redacted], servizi tv parcheggio adiacente, cucina [redacted] Tel 019.575 213

[redacted] camere 3 [redacted], vicino [redacted], parcheggio, ammoniorta, colazione a [redacted], speciale bambini 019.983 683

LOANO, [redacted] Zurich, centrale, camere servizi tv mare a scelta, pesce tutti i giorni Tel 019/668.313.

11

A.A.A. 2.000 persone iscritte. Presentazioni settimanali Scopo matrimonio Dal 1956 istituto Dott. Prof. Bogani 02/57303751.

A. [redacted] AGENZIE MATRIMONIALI ASSOCIATE E AUTORIZZATE la [redacted] tezza del gusto incontri nell'assoluta serietà Amicizie, [redacted] Giuseppe Garibi 3 angolo corso Vinzaglio - Torino Tel 011 561 1056

AGGRAZIATA, snella, [redacted], attenta alle esigenze del partner, generosa, cerca moderno, fantasioso, per matrimonio Scrivere Mbe 168/Lavia Via Boucheron,18 Torino

[redacted] 27enne [redacted], [redacted] fisica e semplice, snella, dolce, comprensiva, [redacted] partner decisi, scopo [redacted] no Tel [redacted] 2240

BIBLIOTECARIA 2[redacted] dolce e [redacted] ta, conoscerebbe ragazzo colto, amante libri con carattere adeguato scopo matrimonio Eliana Monti Questioni di Cuore 011 518 5163

GIORNALISTA 50enne, divorziato, amante vita sociale, carattere estroverso, conoscerebbe signora anche con bambi, spigliata e di bell'aspetto scopo matrimonio Eliana Monti [redacted] di Cuore 011 518 5163.

13

A.A. GIONELLERIA M.C. 011 334 032, acquista oro, argentena, monete, gioielli, in contanti. Corso Pinerolo 163 Torino.

A. ALBA GIOIELLI 011 323 000 compra oro argento preziosi numerosità francobolli Mia valutazione Via Trapani 85 To

A. ORIFICERIA GE.MA. acquista oro argenteria monete preziosi alle valutazioni via M. Crispina 42 Tel 011/550 2212

RAPPRESENTANZA

di mobili, cucine e arte povera vende direttamente dalla fabbrica veneta Tel. 0335 590 0124.

Daily Iveco è "Van of the Year 2000".

www.iveco.com

Vince il concetto di City Camion.

Lo ha stabilito una giuria internazionale formata dai più autorevoli giornalisti europei del settore: Daily Iveco è "Van of the Year 2000". Una vittoria che premia la filosofia del City Camion, il primo che si guida come un'auto e [redacted] carica [redacted] un camion. Per festeggiare [redacted] vittoria, su [redacted] i furgoni della gamma acquistati entro il 30 aprile, il vantaggio [redacted] **Daily Package: finanziamento agevolato [redacted] manutenzione gratuita* per 3 anni o 100.000 km.** Daily Iveco è "Van of the Year 2000". Una grande vittoria dedicata a tutti i clienti Iveco.

IVECO

* Ingrassaggi, cambi olio e fluidi, compresa fornitura materiale (oli, grassi, filtri e/o cartucce). Secondo quanto previsto dal libretto di [redacted] e manutenzione.

ORECCHIA & SCAVARDA

STRADA VIVERO, 26 - MONCALIERI (TO) Tel. 011.6818651

corso Turati 41

gruppo fhemia pitagelli - torino

Ecco dove volava la vespa a Carnevale!

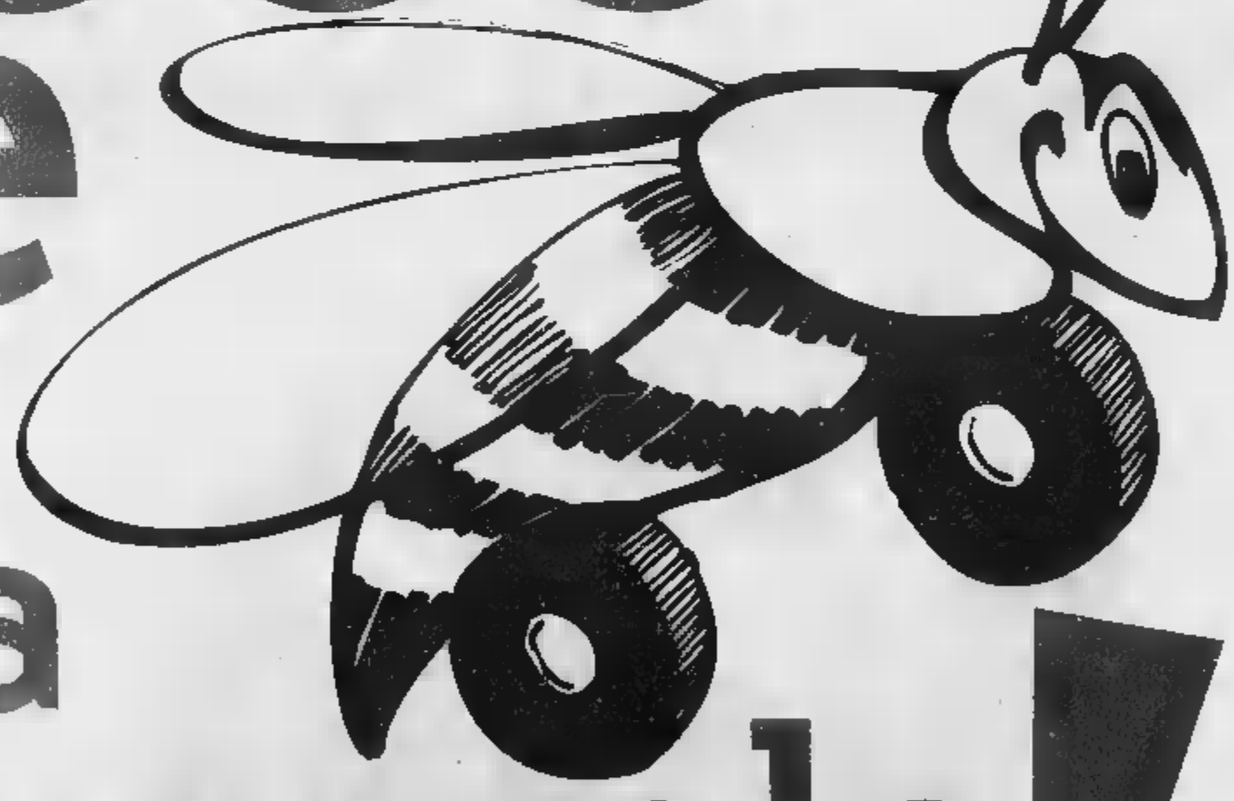

Seguila l'11 e il 12 marzo
all'inaugurazione del Nuovo Piaggio Center

by TOSA TORINO

SUPER ECO BRAVO BRAVA MAREA
MENO 4Milioni 18Milioni a TASSO ZERO
PROGETTO

VIA MARENCO 32, TELEFONO 011.65.68.111 / FAX 668.90.08
SEGRETERIA TELEFONICA "LA MIA CITTÀ" 011.65.68.531 / 252 / 205

SUPER ECO
MENO 4Milioni 22Milioni a TASSO ZERO
PROGETTO

IL TEMPO

TEMPERATURE PIU' BASSE E LA SETTIMANA PROSSIMA TORNERANNO LE NUVOLE

CESSATA la discesa dai monti dei venti caldi, in città si è registrato un rialzo dell'umidità e un abbassamento delle temperature. La situazione, favorita dal movimento da Nord verso la catena alpina di una perturbazione atlantica, si protarrà nella settimana entrante, provocando annuvolamenti e possibili precipitazioni sul settore Nord-occidentale della regione.

ACCADDE IERI

IL 12 MARZO 1908 MUORE A BORDIGHERA EDMONDO DE AMICIS

Il 12 marzo 1908 muore a Bordighera lo scrittore Edmondo de Amicis, nato nel 1846 a Oneglia, ma vissuto a Torino. Fu autore del famosissimo "Cuore", tradotto in tutte le lingue e stampato in milioni di copie; nel libro si celebrano, come in altre sue opere, i buoni sentimenti, le virtù civiche. Alcuni personaggi sono realmente esistiti e nel 1934 morirà il tranviere Lorenzo Bertolusso a 89 anni, compagno di Glori, il cocchiere protagonista de "La carrozza di tutti". Nel 1957 morirà, quasi centenaria, Eugenia Barruero, la famosa "maestrina dalla penna rossa".

QUANTO MANCA A...

ENTRO LA FINE DI MARZO PRENDERANNO SERVIZIO I VIGILI DI QUARTIERE

-20 GIORNI

DAL 31 marzo sbarcheranno in città - con diversi mesi di ritardo - i primi vigili di quartiere. I nuovi «bobbies» si prenderanno cura di piccoli e grandi problemi dei residenti, diventando un riferimento rassicurante per i cittadini della zona. Saranno 40 per circoscrizione, 600 in tutta la città. I primi quartieri a vederne l'arrivo sono San Salvario, Lingotto e Mirafiori.

DOVE ANDARE

CARNEVALE STORICO A CHIVASSO CON SFILATA DI CARRI

A Chivasso oggi il Carnevalone (■ edizione) propone uno tra i cortei mascherati più importanti del Piemonte. Si comincia alle ■. In via Torino davanti al Municipio, con ■ presentazione di oltre 30 maschere provenienti da ■ la regione che sfileranno fino al borgo Vercelli. ■ 14, ■ sfilata: oltre ai gruppi e ■ ■ musicali arrivate ■ mattino, ■ saranno una cinquantina di ■ allegorici, tra cui quello delle maschere chivassesi con la Bela Tolera Silvia Poncini, l'Abbà Mario Gamba e la loro Corte. Circolazione vietata nel ■ cittadino ■ 8.30.

Chiesta una commissione d'indagine sul clima nell'azienda dei trasporti

L'AZIENDA IN CIFRE

IL SERVIZIO. L'Atm è l'azienda di trasporti che serve la città di Torino e 25 Comuni del territorio suburbano. Il suo servizio è integrato in campo interurbano dalla società Satti, anch'essa di proprietà del Comune. Il suo campo di attività comprende anche la gestione del caro-sosta, la rimozione e il bloccaggio delle auto in sosta vietata.
DIPENDENTI. Attualmente sono oltre 4 mila suddivisi fra 2210 conducenti, 750 tecnici di manutenzione, 730 impiegati e funzionari, compreso un 3 per cento di addetti alle informazioni (sportelli e numero verde), 400 addetti a parcheggi, rimozione e bloccaggio auto, servizi turistici.
PARCO MEZZI. In tutto sono 1400 di cui 1033 autobus, 88 autosnodati, 277 tram (di cui 4 speciali, tram storici, Ristotram), 7 motrici tranviarie di servizio, 9 veicoli a cremagliera per la tratta Sassi-Superga.
RETE VIARIA. Questi mezzi prestano servizio su 79 linee, dieci su rotaia e 69 su gomma. La rete in tutto misura 562 chilometri. Nei giorni feriali sono in servizio 78 linee ordinarie di cui 10 gestite con tram e 68 con autobus, oltre a 28 linee speciali. Nei giorni festivi invece funzionano 63 linee ordinarie.
PASSEGGERI. Ogni anno, su questa rete di 562 chilometri l'Atm trasporta circa 190 milioni di passeggeri.
FERMATE. Il 90 per cento dei cittadini ha una fermata a disposizione a una distanza di non oltre 200 metri in linea d'aria, corrispondente in media a tre minuti di percorso a piedi (il 99 per cento a non oltre 350 metri, pari a 5 minuti a piedi).
ORARI. Il servizio è operante tutti i giorni dell'anno. Nella giornata del 1° maggio e in quella di Natale il servizio è ridotto. La fascia oraria coperta nei giorni feriali si estende per 19 ore dalle 5 alle 24. Ci sono poi alcune corse extra su certe linee, fra le 24 e l'una e fra le 4 e le 5. Nei giorni festivi il servizio comincia alle 5,30. I passaggi dei veicoli sono organizzati a intervallo oppure a orario.

Mauro Battuello del Centro (qui a fianco) che ha firmato due interpellanze e (sotto) Silvio Viale ■ dei Verdi

Il grande deposito di corso Tortona nel quale convergono molti ■ pubblici dell'Atm I sindacati: «Il clima in azienda è pesantissimo»

Atm, dipendenti sotto scorta

Dopo l'agguato teso a un dirigente

Emanuela ■

Una commissione d'indagine (richiesta da ■ capogruppo di ■ gioranza), ■ pioggia d'interpellanze sul migliaio ■ ■ ■ lavoro «regolarmente perse ogni anno dall'azienda», la richiesta di convocare in commissione Trasporti i vertici di corso Turati, e parte del sindacato che tratteggia un «clima sempre più pesante scandito da un'escalation di licenziamenti».

A ■ settimane dall'agguato al dirigente Atm Gabriele Bonfanti, ferito gravemente a colpi di accetta da un ex-dipendente licenziato, sul «precauzionale silenzio» dell'azienda in materia di sicurezza e qualità della vita del personale all'interno della medesima, si scatana una bufera politica. «Bufera costruttiva - precisa il capogruppo dei Verdi Silvio Viale, promotore della commissione d'indagine condivisa pure da larga parte dell'opposizione - tesa a chiarire ■ volta per tutte, il quadro della situazione, ■ meglio, ■ l'Atm intenda o meno affrontare il problema della sicurezza dei dipendenti e quale sia l'atmosfera che si vive all'interno di quella struttu■. Aggiunge: «Tutto ■ al ■ ■ dalla scontata condanna per l'aggressione al dirigente Bonfanti, inaudita e deprecabile anche di fronte ad ogni tesi ■ dalla difesa dell'ex-dipendente».

Alla richiesta di ascoltare il direttore e il presidente dell'Atm nella ■a commissione Trasporti, insieme con l'avvio di una commissione d'inchiesta, si affian■ altre due interpellanze, ■ prima firmata ■ Mario Contu capogruppo ■ Rifondazione e le altre da Mauro Battuello (Centro), che chiedono a sindaco e assessore di fare luce sull'«aumento esponenziale delle cause di lavoro» pari a circa un migliaio l'anno, «che l'azienda regolarmente perde». Spiega Battuello: «Magari sarà anche ■ modo per integrare ■ liquidazione, intanto però qui se ne vanno in fumo un sacco di fondi per gli onorari degli avvocati...». Sempre Battuello insiste sull'opportunità di approfondire ■ tema «qualità della vita» per chi lavora nell'azienda di corso Turati: «E' evidente che l'aggressione a Bonfanti ■ considerata soltanto come un episodio isolato e deprecabile, ma perché non considerarlo pure un'occasione ■ fare il punto sulle tensioni denunciate da certo sindacato?». Sindacato come quello rappresentato da Minghetti, l'ala dura delle Rdb, il quale non usa mezzi termini: «Il clima in azienda è pesantissimo e dopo quanto accaduto a Bonfanti siano venuti a ■ ■ fatto che molti dirigenti, ma pure altro personale ha chiesto una maggiore sicur■. A partire da Bonfanti stesso, il quale, rientrato a ■ pochi giorni or sono dall'ospedale si augura ■ tornare al lavoro quanto prima, ma nello ■ modo auspica di affrontare al più presto ■ i vertici dell'azienda il problema della propria incolumità. Anche secondo ■ segretario provinciale di Rifondazione comunista l'Atm sta sottovalutando certi problemi e la commissione d'indagine è quanto meno utile: «Alcuni nostri lavoratori ci riferiscono di un clima invivibile, scandito da turni e straordinari da vero giro di vite». Aggiunge: «Non vorrei che alcuni dirigenti vengano in questo momento trattati come quei vigili cui ■ chiedeva di fare un numero minimo di multe al giorno».

Come risponde a questo mare di accuse l'azienda? Il vice-presidente Giancarlo Guiati non perde ■ calma: «L'Atm dovrà mettere a disposizione tutte le sue strutture per rispondere a qualsiasi domanda sulla propria organizzazione del personale. Se ci ■ dei dub■, è giusto che questi vengano sciolti. Per quanto riguarda, invece, la questione del clima sempre più pesante la cosa non mi risulta. Mentre per il problema della sicurezza, d'■ in poi se ci sarà qualche dirigente, ma anche qualche dipendente qualunque che dimostri ■ ■ ricevuto ■ ce fondate, ■ faremo in modo che venga protetto dalla scorta della polizia».

Derby e polemiche

I granata hanno perso la Maratona

Il Toro perde il derby della curva Maratona. Scongiuri granata a parte, questo è il verdetto emer■ dalla riunione che ieri mattina in piazza Castello ha sistemato attorno al tavolo del prefetto Mario Moscatelli il sindaco Castellani, il questore Izzo e i ■rtici della società bianconera. E così, il 19 marzo, il Torino avrà a disposizione solo ■ biglietti da vendere ai propri tifosi che ■ traslocati dalla storica curva Maratona al settore riservato agli ospiti (così come se giocasse ■ Venezia ■ qualsiasi altra squadra). «Si è preso atto - dice una nota della Prefettura - della presenza nella curva Nord di 13 mila abbonati ■ Juventus e (quindi dell'impossibilità di trasferire gli stessi nella curva Sud, dove è presente un pari numero di abbonati».

La «concessione» dei ■ ■glietti nel settore ospiti è ritenuta dalla società granata «insufficiente» (all'andata, in ■ del Torino, furono dati circa 7000 biglietti alla Juventus) «perché costringerà inevitabilmente gli altri torinisti a mescolarsi con quelli bianconeri presenti nei settori Terzo anello e distinti centrali». A richiedere l'intervento delle autorità era stata la società granata ponendo il problema dell'ordine pubblico «data l'incontrollabilità ■■e due tifoserie quando vengono a stretto contatto». La querelle, che ha un precedente nella stagione '90-'91 (peraltro conclusosi ■■ un accordo amichevole) è scaturita dalla decisione della Juventus, nell'estate scorsa, di considerare il derby come una partita valida per gli abbonati, mentre solitamente non avviene così. Il sindaco Castellani - che aveva chiesto alla Juventus di ripensarci su (sollecitato da assessori e consiglieri che lunedì riporteranno la questione in consiglio comunale) è uscito deluso dall'incontro: «Sarebbe stato giusto che le due tifoserie si affrontassero ■■ propri storici osservatori, il calcio è anche questo. Purtroppo stavolta ogni aspetto "poetico" dello sport è stato messo da parte» [e. min.]

Primato di iscritti

Fim torinese è la prima in Italia

Marina Cassi

La Fim di Torino è ■ più numerosa in Italia; si è ripresa il primato dopo ■■ la ■■ industriale degli Anni '93-'94 l'aveva spodestata facendole perdere 2 mila iscritti e passando il primato alle Fim lombarde. Adesso i tesserati sono 10.248, il 7% in più rispetto al '98, oltre 3.500 nel gruppo Fiat e 2.050 alla Fiat Auto.

Commenta il segretario provinciale, Antonio Marchina: «Questo risultato che ci riporta ai livelli di prima del '92 quando ■ crisi ha cacciato dalle fabbriche centinaia di lavoratori. ■ sono soddisfacenti anche i risultati relativi alle donne, 20 per cento degli iscritti, e ai giovani, arrivati a 24%. Iscritti anche lavoratori cosiddetti atipici, 2-300, con contratti interinali o a tempo. Marchina: «Dove si riesce a contrattare con l'azienda assunzioni regolari, ad esempio alla Magneti Marel■ di Poirino, i giovani arrivano al sindacato ■ si isu■■. Per gli interinali abbiamo organizzato sportelli che li aiutano ad esempio a leggere la busta paga».

L'aumento di iscritti coincide ■■ un periodo di ripresa economica e di «nuove assunzioni come alla Bertone». Aggiunge Marchina: «Si discute e si realizzano Patti territoriali nella provincia che lasciano sperare nella possibilità di investimenti da parte di nuove imprese». Ma restano situazioni di crisi come ■ Beloit e «l'incognita sul futuro della Fiat che ha necessità ■i una partnership, che deve avvenire, però, senza riflessi negativi per l'occupazione».

Sta per iniziarsi la stagione dei rinnovi contrattuali integrativi, già avviati in alcune aziende: «Per l'integrativo Fiat stia■■ discutendo unitariamente la piattaforma che dovrà prevedere significativi riconoscimenti salariali». E a queste scadenze si aggiunge la campagna per il "no" ai referendum sociali dei radicali.

IL MUTUO A TORINO?

Scopri la comodità ■ un rimborso più leggero per i primi 3 ■■ con rate di soli interessi. Massima rapidità ■ convenienza per questo innovativo mutuo a tasso fisso o variabile. Ideale per acquistare casa a Torino ■ Provincia in assoluta tranquillità.

3,99%
Tasso fisso per i primi sei mesi

gabetti propone mutui di BANCA WOOLWICH

A Torino: Via Buozzi 10 - Tel: 011.57.672 (r.a.)

TROVATO!

Il pm Guariniello ha aperto un'inchiesta ■ ha affidato l'indagine ai Nas

Sparita ■ contrabbando transgenico

Decine di ettari coltivati con mais fuori legge

«Voglio ■■ qui, pubblicamente». Ottanta persone in una sala ■ Orbassano, venerdì sera. Si discute del futuro delle nostre tavole imbandite con cibi transgenici: Luigi Gaido, agronomo, da dieci anni collaboratore della Coldiretti, si alza ■ piedi e lancia il suo allarme. Dice: «So che decine e decine di ettari, nel territorio piemontese, sono coltivati di contrabbando con sementi modificate geneticamente». Aggiunge: «Ci sono rappresentanti che offrono a contadini sacchi con l'etichetta "mais per la sperimentazione", aggirando le procedure consentite e ogni regola di buon senso». ■■ il procuratore aggiunto Raf■■ Guariniello ■ al ■■■ ■ queste coltivazioni fuorilegge e ■■ incaricato i Nas dei carabinieri di indagare. A sua volta, Mario Valpreda, direttore del servizio di sanità pubblica della Regione Piemonte, denuncia la mancanza ■ controlli in questo settore.

In Italia c'è una sperimentazione in atto. Il sito Internet del ministero della Sanità ne ■ ■■■: «La Commissione interministeriale di coordinamento per le biotecnologie (CIB) ha esaminato 38 nuove notifiche nel corso del ■■■. Si vuol informare che le autorizzazioni richieste sono in aumento, così come quelle concesse: da 13 che erano nel 1998, sono diventate 48 l'anno scor■. La maggior parte per mais (10) e barbabietola (8) geneticamente modificati. Seguono riso, colza, frumento, uva da tavola, melanzana, lampone, anguria. Sempre via Internet, il ministero si preoccupa di rassicurare: «La vigilanza è stata intensificata. Ispettori delle Amministrazioni Centrali o locali hanno effettuato 19 sopralluoghi ai campi sperimentali».

In Piemonte questi campi ■■■ una settantina. Strettamente sorvegliati oppure no, un problema comunque lo pongono e a sollevarlo è lo ste■■ Valpreda: «Le distanze di rispetto dai terreni coltivati in modo tradizionale non offrono garanzie per eventuali interferenze ■■■ bientali». Di che si tratta lo spiega Enrico Garrou, direttore del laboratorio di Grugliasco dell'Arpa (Agenzia regionale per l'ambiente): «Il Dna modificato di una pianta può depositarsi nel terreno per molto tempo, sino a un anno, e trasmettersi ad altre coltivazioni, con progressivi danni ■■ la biodiversità dell'eco-sistema».

Se si pongono problemi per le sperimentazioni autorizzate, figuriamoci per quelle al di fuori di ogni regola. Con tutte le ■maginabili ricadute ■■■ ■■■ dell'alimentazione: mentre le associazioni di consumatori richiedono, e una par■ delle aziende si adegua, che le confezioni dei prodotti in vendita segnalino l'eventuale presenza di OGM (organismi geneticamente modificati), c'è chi produce e commercializza il far west del mais. «Si pensi soltanto ■■ possibili intolleranze alimentari - si allarma Valpreda. - Si capisce che qualcosa ■■ fatto al più presto contro queste attività fuorilegge». [el. ga.]

Modellismo, che passione!

XIV mostra ■■■ internazionale di modellismo statico
MUSEO DELL'AUTOMOBILE
Corso Unità d'Italia 40
■■■ 10/18.30 - Lunedì chiuso
Prenotazioni visite scolastiche
Tel 011.677666 - Fax 011 6647188

L'amministrazione disposta a offrire un'area dove costruire il centro di preghiera

«Una sola moschea per i musulmani»

Il Comune: ma dovete chiudere quelle nelle case

Maria Teresa Martinengo

Il Comune potrebbe facilitare la comunità islamica nel reperimento di un'area dove costruire una vera, grande moschea. Ad alcune condizioni, però: che i musulmani di Torino, proprio in sintonia tra loro, sappiano creare un organismo rappresentativo delle varie appartenenze, in grado di dialogare con le istituzioni. E che si impegnino a chiudere l'epoca dei centri di preghiera nei condomini e nei garage, causa di notevole disturbo per i residenti. La proposta è stata avanzata dal vice sindaco Domenico Carpanini dopo l'incontro con gli immigrati di Porta Palazzo avvenuto una decina di giorni fa alla Circoscrizione 7. Quel giorno l'imam Bourki Bouchta aveva avanzato la richiesta di una moschea per i fedeli torinesi della seconda religione in Italia.

Ora, il dialogo tra le sei moschee è in corso, pur tra difficoltà che nessuno nega, tra rivendicazioni di primato nell'avvio dei contatti e accuse di mancata risposta. L'obiettivo è realizzare il requisito-base posto da Carpanini per procedere e cioè l'individuazione di un nucleo affidabile con cui trattare: un passo nella collaborazione avviata, finalizzata all'eliminazione dell'illegalità e dell'uso improprio dei locali-moschea.

«I musulmani sentono la necessità che l'Islam a Torino abbia uno stile diverso da quello attuale», spiega Bouchta. «Le piccole moschee nei cortili offrono un'immagine arretrata degli immigrati. Bisogna cambiare, alzare il livello». L'imam della Moschea di Torino si dichiara «disponibile a dedicare tempo e sforzi per arrivare ad avere un rappresentante unico».

L'imam **Mohamed El Idrissi** è una delle moschee cittadine ricavate in un locale di corso Giulio Cesare

Ahmed Cherkaoui, imam dell'Istituto Islamico, conferma che «c'è l'intenzione da parte di tutti di costituire un organismo che diventi interlocutore delle istituzioni. Però è difficile, anche perché vogliono mettersi in mezzo persone che con la religione non hanno niente a che fare». Cherkaoui, però, non è d'accordo con uno dei punti-chiave indicati da Carpanini: la chiusura delle piccole moschee. «Creerebbe problemi a chi ha poco tempo, non favorirebbe la partecipazione dei fedeli. Il Comune potrebbe aiutarci a trovare spazi adatti in ogni quartiere, come esistono le chiese cattoliche».

Mohamed Idrissi, guida spirituale storica e «neutrale», ricorda che «la rappresentanza auspicata dal Comune deve essere autonoma dalle influenze di organismi internazionali e deve includere tutti i musulmani: marocchini, ma anche egiziani, italiani, somali...». Se non si costituirà spontaneamente, El Idrissi ipotizza la convocazione di un grande consiglio islamico con diritto di voto. Non solo. Suggerisce una strada per superare le divisioni. «Il Comune potrebbe concedere una grande struttura per la preghiera, la lettura, dove i bambini possano imparare l'arabo: un centro a disposizione di tutti i musulmani, come la sinagoga è a disposizione di tutti gli ebrei, dignitoso e rispettoso della legge italiana».

I [illegible] NEGATI

Associazioni di immigrati, interetniche, Rifondazione, Verdi, Gruppo Abele, sociali, Cgil-Alternativa: le sigle di appartenenza hanno partecipato ieri all'Itis «Avogadro» alla prima assemblea unitaria per i diritti negati agli immigrati» in vista di una manifestazione che dovrebbe svolgersi a fine marzo. I temi: la [illegible] di chiusura del centro di detenzione di corso Brunelleschi, lo sblocco dei permessi di soggiorno, i rinnovi e la revisione «in senso umanitario» della legge sull'immigrazione. «Da 15 mesi - ha detto un marocchino - facciamo i pendolari [illegible] questura. Ancora [illegible] sappiamo [illegible] o no il documento: è una tortura e una vergogna per lo Stato italiano che si priva della possibilità di lavorare regolarmente.» I requisiti per il rilascio dei permessi (casa, assunzione, prova presenza in Italia) per lo scrittore Younis Tawfik «hanno favorito chi ha i soldi e riesce a comprarsi tutto». Mohamed El Idrissi ha suggerito di chiedere incontri con i partiti di governo. «Gli stranieri hanno perso la fiducia nella legge - già detto l'imam Bourki Bouchta -. Ci sono persone a cui non è ancora stato il permesso e che hanno portato come prova figlio nato qui...». Ramzija Suleimanovic, rom, ha denunciato la «disumanità di una legge che espelle a Sarajevo un ragazzo qui da 32 anni, che non parla slavo, la cui famiglia vive a Torino». (m.t.m.)

Durante il blitz nel locale frequentato dalla Torino notturna gli agenti trovano anche alcuni pregiudicati

La polizia chiude il Cotton Club

All'interno, otto «hostess» clandestine

Massimo Numa

Sigilli al «Cotton Club» di via Galliari 9, uno degli ultimi locali storici della Torino di notte, sopravvissuti a crisi e blitz. Ieri la polizia (Ufficio stranieri e polizia amministrativa) ha scovato nella sala otto entraineuses straniere, tutte clandestine. Tra i tavoli si aggiravano una brasiliana, tre ucraine e quattro russe. Tutte prive di documenti. Due, già recidive, sono state immediatamente sistemate nel Centro di accoglienza temporanea di corso Brunelleschi, giusto il tempo di rimpatriarle. Le altre dovranno andarsene dall'Italia entro 15 giorni. Almeno in teoria. Nella realtà, se non vengono sorprese la prossima volta, si allontaneranno senza lasciare tracce.

Il provvedimento di sequestro penale, prassi abbastanza inconsueta e applicata raramente, è stato deciso dal pm Vincenzo Pacileo proprio per le ragazze, il cui ruolo - all'interno e all'esterno del locale - è [illegible] al vaglio degli inquirenti. Resta il fatto che, al «Cotton» di San Salvario, c'era pure un cartello che poteva sollevare qualche legittimo dubbio: «Consumazione con o senza hostess».

Dentro, al momento dell'irruzione, una ventina di avventori, tra cui un gruppetto di pregiudicati. Le tariffe avrebbero spaventato a morte anche un Fantozzi in vena di follie e con le tasche piene di cambiali: una bottiglia di champagne costava tra le 600 e le 250 mila lire, in base all'etichetta. Per uno scotch whisky o un bourbon o un wiskey bisognava sganciare ben 350 mila. Per il «fuori orario» delle ragazze trattative top secret e comunque al di fuori del locale, se mai fossero, o sono, davvero avvenute. Ma il gestore, che se n'è andato a casa ieri mattina alle 8, sfiorato dai primi raggi del sole dopo una lunga notte spesa a firmare un verbale dopo l'altro, ha tassativamente escluso che nel locale avvenissero episodi legati alla prostituzione.

Ha tra l'altro «promesso» di non lasciarsi intimorire dai sigilli e di riaprire non solo il vecchio «Cotton» ma anche altri due night nuovi di zecca. Nel frattempo dovrà però chiarire come mai era in possesso di autorizzazioni (primo verbale: sei milioni di multa), perché avesse in sala due videopoker senza concessioni e la posizione contrattuale di sei presunti dipendenti, tra baristi e cameriere. Grane da poco, che si assommano ai guai giudiziari per la presenza delle otto ragazze clandestine, - particolare non secondario, visto il settore in cui operavano - tutt'altro che brutte. Se ne sono andate tra il disappunto dei numerosi clienti, alcuni veri habitué della sala illuminata e arredata com'era di moda nei '70, luci rosse fioche e diaboliche, divanetti altezza zero.

Mancavano i permessi Trovati anche alcuni videopoker non consentiti Ma il titolare assicura: presto riapriremo

Il Cotton Club chiuso dalla polizia è in via Galliari, zona San Salvario

Il blitz è stato in seguito a indagini e a segnalazioni firmate e anonime. Chissà che, tra i tanti esposti piovuti in questura, qualcuno non sia stato inviato anche da mogli inquiete e preoccupate. Resta il fatto che il blitz, organizzato in forze, ha avuto un effetto immediato e senza appello. Le segnalazioni, una volta tanto, erano davvero precise. Forse troppo.

Elezioni regionali

C'è l'accordo tra Comino e Verdi-Verdi

Maurizio Tropeano

Si riduce il numero degli aspiranti presidenti della Regione Piemonte. Maurizio Lupi, candidato dei Verdi-Verdi, si ritira dalla competizione e, con la sua lista, appoggerà la corsa di Francesca Calvo, sindaco di Alessandria. L'accordo tra l'Orso che ride e gli Autonomisti per l'Europa (Ape) di Domenico Comino sarà presentato domani nel corso di una conferenza stampa a cui dovrebbero partecipare anche esponenti dei Comitati Spontanei di Torino. Lupi sarà il capolista dei Verdi-Verdi mentre la lista dell'Ape sarà guidata da Roberto Rosso, capogruppo uscente di Palazzo Lascaris.

Contro Enzo Ghigo, ricandidato dal Polo e da Lega Nord, partito socialista di De Michelis, Cdu e Pensionati per l'Europa, si sono già schierate tre donne: Livia Turco (centrosinistra più Rifondazione Comunista), Emma Bonino (radicali) e, appunto la Calvo. Nelle scorse settimane anche il partito umanista e il Movimento Federativo Italiano avevano annunciato la decisione di presentare un proprio candidato e l'inizio della raccolta delle firme. Si vedrà.

Maurizio Lupi

Ghigo, però, è ancora alle prese con la formazione del listino e per questo ieri sera è salito a Courmayeur per un vertice decisivo con Claudio Scajola, coordinatore nazionale di Forza Italia, e Roberto Rosso, responsabile regionale del partito. Sono gli azzurri, infatti, a dover ancora scegliere i quattro nomi da inserire tra gli undici. E alla fine gli «eletti» dovrebbero essere questi: Cristiano Bussola (portavoce di Ghigo), Paolo Ferrero (consigliere provinciale a Torino), Marco Fra (assessore provinciale a Vercelli) e Beppe Pozzo (responsabile comunicazione di Forza Italia), questi ultimi tre vicini al coordinatore regionale. Il partito socialista conferma la presenza di Domenico Mercurio e Rosso nega di «aver posto veti sulle candidature nel listino di altri partiti, dunque nemmeno su Scheda inserito nella rosa espresse dal Ps». Oggi pomeriggio, comunque, summit di tutti i segretari dei partiti del centro-destra per la scelta finale.

Stamattina parte ufficialmente la campagna elettorale della Turco. Lo stile scelto è quello della convention all'americana con un presentatore, Gad Lerner, una sfilza di testimonial (dal chirurgo Salizzoni alla sociologa Saraceno, dagli imprenditori Piol, Cervellin e Dettori, all'operaio Fiat, Leone, dallo scienziato Regge all'ex calciatore Sala) e le canzoni di Eugenio Finardi. Alla fine gli impegni della ministra-candidato per il Piemonte. Ghigo replica con la partecipazione all'assemblea voluta dall'europarlamentare Raffaele Costa per lanciare la candidatura di Pierluigi Marengo nella lista proporzionale di Forza Italia.

Romano al Cidas

«Le [illegible] uguali»

Alessandro [illegible]

Fascismo, franchismo, comunismo... Regimi di tutte le epoche e di le latitudini si dati appuntamento ieri all'Unione Industriale di Torino nell'ambito del convegno organizzato dal Centro Italiano Documentazione Azione Studi (Cidas) su «Totalitarismi e autoritarismi». Tema a dir poco impegnativo, affrontato da Sergio Romano, storico e saggista, e Franco Perfetti, ordinario di Storia contemporanea alla «Luiss» di Roma.

Numerose le domande del pubblico, stimolato dalla competenza e dall'agilità con le quali entrambi i relatori hanno saputo affrontare tematiche per loro natura complesse e delicate. Inevitabili i rimandi, talora polemici, all'attualità. Parlando delle differenze che hanno caratterizzato il franchismo spagnolo da altri regimi totalitari, Romano non ha potuto fare a meno di ricordare come lo storico Renzo De Felice - scomparso nel maggio del '96 - abbia talora portato sul banco degli imputati dalla Sinistra proprio per la sua volontà di evidenziare le sfumature fra i vari totalitarismi». Totalitarismi che la Sinistra «preferisce considerare semplicisticamente in blocco». Altri punti di rottura con una certa storiografia sono emersi nell'analisi dedicata da Romano al concetto di proprietà, preservato dal nazismo insieme all'apparato legislativo della Germania pre-regime. Al riguardo, secondo lo storico non sarebbe casuale la velocità con cui i tedeschi hanno saputo ricostruire il loro Paese - devastato dalla guerra perduta - ripristinando nel contempo le istituzioni democratiche: «Perché la democrazia è stata certo importata dagli Alleati vittoriosi, ma era presente nei geni di quel popolo. Chi sostiene il contrario, i tedeschi...». Quasi automatico il confronto con la Russia orfana del regime sovietico - che ha ferocemente combattuto la proprietà e livellato la società - e per questo oggi alle prese con un vuoto apparentemente incolmabile. E qui il rischio - secondo Romano - che mentre si lavora faticosamente alla ricostruzione di un apparato istituzionale, in questo stesso vuoto trionfino le mafie del potere economico.

Romano

Analisi seguita da una platea generosa di applausi e domande. «Trovo normale che alcune espressioni del comunismo siano sopravvissute al crollo di un fenomeno comunque grande e importante - ha detto Romano, rispondendo a chi gli chiedeva ragione del persistere dei "comunisti" in politica -. Qualcosa del genere accadde con il partito bonapartista dopo la scomparsa di Napoleone, normalmente il fenomeno si esaurisce dopo qualche generazione. Per questo mi scandalizzo più tanto quando sento parlare Bertinotti: di pensare che fra una generazione non ci sarà più...».

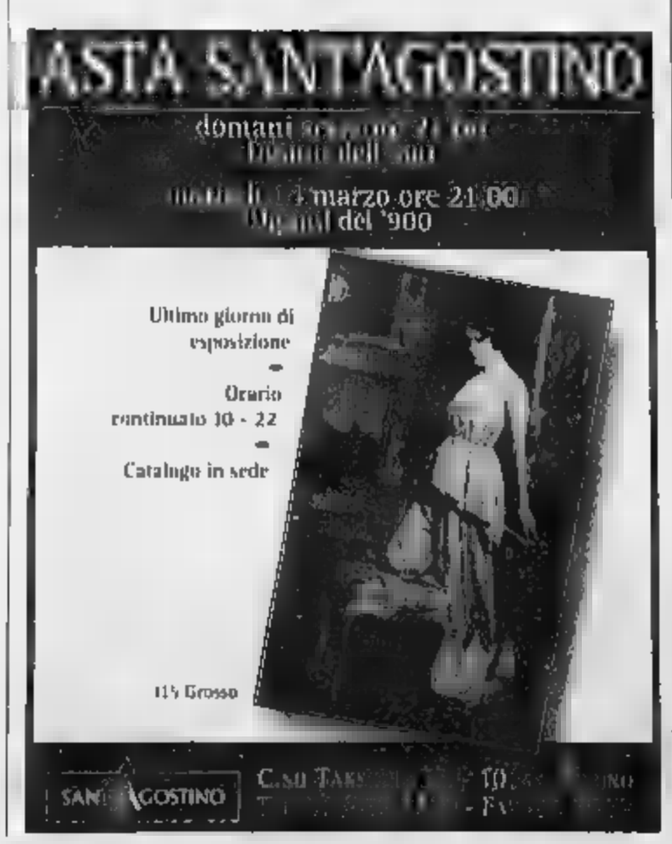

Specchio dei tempi

«Da due anni si perde la Posta che dovrei ricevere dall'Università» «C'è anche l'ecologista che costretto ad usare l'auto» - «Perché pagare due mesi in più?» - «Costa caro sparare al Luna Park!»

Un lettore ci scrive:
«Sono studente di Giurisprudenza a Torino. Da due anni non ricevo più la posta dall'Università. Posta significa bollettini di iscrizione, seconde rate delle tasse di iscrizione, comunicazioni riguardo la fascia di reddito in cui sono stato inserito, moduli per l'autocertificazione e così via. Appena si è iniziata questa vicenda sono andato in segreteria di Facoltà per avere spiegazioni. Ma a distanza di due anni la situazione non è cambiata né hanno saputo fornirmi alcun tipo di spiegazione logica. Non sono riuscito a sapere dove devo rivolgermi per tentare di risolvere questo problema. L'unico barlume di luce mi è stato dato dagli operatori della Polizia Postale i quali, con cortesia e professionalità, mi hanno spiegato che forse la mia posta non parte neppure dall'Università. Aggiungo che nel computer i miei dati sono esatti e non vi è alcun errore di indirizzo o recapito e sono in regola con le tasse. Ovviamente perché vado di persona a ritirare i bollettini».

Luigi Del Vento

Una lettrice vi scrive:
«Ho letto dell'iniziativa dei verdi che hanno "occupato" con le loro bici alcune di altri ciclisti la carreggiata centrale di c.so Francia, l'intento di ostacolare il traffico delle auto, che domenica scorsa erano tra l'altro autorizzate a circolare. Non sono d'accordo con chi non tiene in nessun conto le altrui esigenze. Non credo che tutti quelli che hanno l'auto domenica scorsa lo abbiano fatto per "spirito anticicologista": per la maggioranza delle persone la domenica è l'unico giorno in cui è possibile fare visite a parenti od amici (non tutti a portata di bici o di bus), per non parlare di chi è costretto ad usare l'auto per motivi ben più gravi. Sarebbe opportuno cercare di risolvere il problema cercando di individuare e limitare tutte le fonti di inquinamento, che di certo non sono solo le auto. Io vado volentieri a piedi, ho sempre fatto il "bollino blu" e rispettato il "giovedì del polmone", anche quando questo ha scombinato i miei programmi».

Cinzia Lorenzetto

Un lettore ci scrive:
«Il 27 dicembre scorso riconsegno l'apparecchio telefonico che non è più di cui pago regolarmente il canone di noleggio. Con grande sorpresa nella successiva fattura di febbraio, scopro che mi vengono comunque addebitate le relative lire + i.v.a. per l'apparecchio che già da 2 mesi non posseggo più. Inutile dire che ho chiesto spiegazioni al 187. Mi è stato risposto che è la prassi, e che avrei più pagato nulla il bimestre successivo, ma tutto questo è giusto che succeda?».

Segue la firma

Un lettore ci scrive:
«Non si può dire che io sia di norma un ingenuo e in quasi trent'anni di vita quasi nessuno è riuscito a raggirarmi.E' successo domenica scorsa al Luna Park della Pellerina. Passeggio con la fidanzata e una ragazza coi capelli lunghi e rossi, che gestisce un banco del tiro a segno contro i palloncini, attira la mia attenzione invitandomi a provare a fare qualche tiro, ché in fondo è domenica e un regalino alla fidanzata ci sta tutto. Sono un po' titubante, lei mi dice "Non mordo mica"; in fondo ispira fiducia e l'atmosfera festaiola fa il resto. Sta di fatto che la mia fidanzata (saremo sordi?) comprendiamo che ogni caricatore sparato, da ca. 40 colpi, costa 3500 lire, del resto la signorina parla molto velocemente. Morale: alla fine sparo tre caricatori e vinco anche un cagnolino in peluche, bello a dire il vero. Solo che quando chiedo quanto fa, mi risponde centocinquemila. Chiedo di nuovo, sgranando gli occhi, è sicura. Ogni caricatore costa lire, e 35 per 3 fa appunto 105. Non ci va di fare storie, e alla fine sborsiamo. Naturalmente niente prezzi esposti e niente scontrino. Telefono al 117, mi dicono che non si può far nulla. Alla fine l'abbiamo presa a ridere: in fondo il peluche è costato un po' di più di quanto sarebbe costato in negozio, ma è il modo in cui gente abusa della fiducia che proviamo ad amareggiare. Il cagnolino l'abbiamo chiamato "Er Sola", come futuro memento. Ripeto: stato sicuramente ingenuo, anche po' stupido, ma almeno quanto è stata poco corretta la "truffatrice". Scrivo soltanto per invitare a diffidare di tutti, sempre e comunque (casomai ce ne fosse bisogno) perché mi spiacerebbe che altri si facessero fregare in egual modo magari una persona. Il Luna Park dura fino al 12 state attenti. Da parte mia, era la prima volta che andavo ad un Luna Park».

Segue la firma

specchiotempi@lastampa.it

Sotto i portici di via Nizza: qui si cercano i mandanti ma il bimbo non parla

Tarik, spacciatore a dieci anni

Preso mentre vende una dose d'eroina
Era già stato fermato la scorsa estate

Angelo Conti

Tarik è un bambino algerino di 10 anni: occhi scuri, felpa arancione, jeans stazzonati. Ha già un mestiere: fa lo spacciatore di eroina. L'hanno colto sul fatto, l'altro pomeriggio, i carabinieri della compagnia San Carlo. Aveva appena passato un «quartino», cioè la dose giornaliera, ad un tossicodipendente di Rivoli, tre volte più anziano di lui. Luogo di «lavoro», il più classico (e più centrale) della città: via Nizza angolo via San Pio V. Proprio i portici dove qualsiasi droga è di casa, dove prostitute di ogni colore passeggiano lentamente davanti alle vetrine, dove poliziotti e carabinieri non bastano mai e dove i giornalisti vengono malmenati dai pregiudicati, «indispettiti» dai racconti delle loro malefatte. Qui Tarik aveva il suo regno ed il suo mercato: agli investigatori la sua presenza era già stata segnalata qualche giorno fa, ma lui era riuscito a non farsi beccare.

Comunque, riuscirà a farla franca anche stavolta: i militari che l'hanno bloccato, che hanno redatto il verbale del «spaccio» verso il tossicodipendente italiano, che gli hanno sequestrato la droga e le poche decine di migliaia di lire appena incassate, hanno potuto soltanto accompagnarlo in una comunità, dove qualcuno cercherà di spiegargli le buone E dove, chiaro, Tarik non è obbligato a stare. Ragion per cui, da quella casa, si allontanerà alla prima occasione.

Già, ma il mandante? Ovvio che, se a spacciare eroina è un bimbo di 10 anni, un mandante ci deve Ma è stato inutile cercare informazioni dal giovane pusher: le risposte sono state vaghe, confuse, assolutamente inutilizzabili. Inutile anche di risalire ai genitori del ragazzino: il racconto, sempre uguale, è quello di una vita trascorsa in compagnia di connazionali, di cui non si conoscono i nomi.

Tarik era già stato, lo scorso estate, al centro di una vicenda analoga. Era stato bloccato in compagnia di altri due giovani algerini, sorpresi a spacciare hashish. in tasca, a lui, non era stato trovato nulla. Anche in quella occasione era finito in una comunità, da dove se ne era poi andato.

Ora ha fatto il salto di qualità, diventando spacciatore a pieno titolo, e soprattutto passando all'eroina. Proprio questo particolare induce a considerare l'accaduto ancora più grave. Non solo si impiegano impunibili bambini, ma si cerca di piazzare, attraverso di essi, la droga pesante, quella più pericolosa.

I commercianti di via Nizza, gli occhi dei quali operano i mini-pusher, raccontano di un fenomeno ormai incontrollabile: «Ogni giorno, intorno alle 19, arriva una banda di una decina di bambini. Spacciano senza ritegno. Il loro capo? Qui, sotto i portici, è un altro ragazzino, di una dozzina d'anni: è lui che li dirige, che li muove qui o là. Le forze dell'ordine? Sembrano rassegnate: pensano che quei bimbi non possono essere arrestati. Comunque il loro intervento è sempre meno efficace, e scarsamente coordinato: ieri mattina la Polizia ha addirittura effettuato una battuta alle 9 del mattino. Il solo momento della giornata in cui è davvero tutto tranquillo».

Per i carabinieri della compagnia San Carlo, che hanno identificato Tarik, si tratta di risalire, attraverso indagini di cui sono specialisti, a chi sfrutta questi bimbi: forse mai come in questo caso potrebbe reggere quell'ipotesi di «riduzione in schiavitù», di solito abituata a crollare sugli scranni dei tribunali. Gli uomini del capitano Aceto sono al lavoro, i magistrati del Tribunale minorile anche. C'è da bloccare un giro di droga, ma c'è soprattutto da salvare Tarik che sa benissimo di avere ancora quattro anni di impunibilità. Giusto il tempo necessario per diventare un delinquente perfetto.

Aumenta fra gli spacciatori l'abitudine di usare, per smerciare la droga, bambini impunibili fino alla legge

L'esercito di piccoli schiavi

A Torino un convegno dedicato al commercio di esseri umani

Un bambino di 10 anni usato come spacciatore di droga. La polizia arriva nel giorno in cui a Torino si discute di piccole e grandi schiavitù. Con dati agghiaccianti: ventuno milioni di persone vivono come schiave, 300 mila bimbi sono rapiti per farne miliziani. Migliaia d'esseri umani oggetto di commercio, fini sessuali o per rubare i loro organi. Ogni 500 mila donne dell'Est europeo sono costrette a prostituirsi.

A questo desolante panorama da ieri è dedicato il «Forum L'incontro, aperto dal provveditore agli Studi Marina Bertiglia e dall'assessore Paola Pozzi, ha esordito con il racconto di raccapriccianti storie di bambini soldato, intervistati dal giornalista Luciano Scalettoni, perché ridotti a esser «macchine da guerra, senza emozioni, drogati con alcol e allucinogeni».

Sandro Calvani, rappresentante Onu per la «Regione Asia», ha poi parlato di globalizzazione e forme di schiavitù. «Molti - ha detto - pensano che la globalizzazione porterà via i nostri posti di lavoro, dato che i lavoratori nel mondo povero sono pagati molto meno. Ma la globalizzazione non è una non può essere fermata. Si può però decidere con quale coesta coscienza attuarla».

All'incontro hanno partecipato il ministro alle Politiche comunitarie Patrizia Toia e don Luigi Ciotti, che hanno concentrato l'attenzione su immigrazione e traffico di esseri umani. Il ministro ha insistito sulla necessità «di rendere più palese l'immigrazione che serve, per sottrarla all'illegalità. Il fenomeno va programmato e governato, mentre si deve colpire di più chi organizza la tratta illecita di persone».

«Il 32 per cento degli italiani - ha detto Ciotti - si sente insicuro, c'è un crescente divario fra paure create e quelle vissute». Per Ciotti tanti mali della nostra società discendono dalla caduta di valori. «C'è troppa rincorsa al piacere e al consumo. Siamo giunti al punto che bisogna educare al consumo, perché c'è gente che non distingue più le cose dalle persone».

Oggi il Forum riprenderà alle 9,45, con un interrogativo: «All'alba di un millennio, quale umanesimo?»: Ne discuteranno Giancarlo Caselli, Daniele Cravegna, don Ermis Segati e Luciano Violante.

Per l'accusa la boutique di piazza Carlo Felice avrebbe venduto falsi Ralph Lauren

Firme contraffatte, Sir Wilson nei guai

La difesa: capi non comprati in azienda ma veri

Nei giorni scorsi si è svolta la prima udienza del processo a Gianluca Borile, titolare del negozio di abbigliamento «Sir Wilson», che si trova sotto i portici di piazza Carlo Felice, all'angolo con via Roma. L'accusa è grave per un esercente di successo: l'aver posto in vendita, a prezzo pieno, capi non originali della casa americana Ralph Lauren. Il pm Laura Ruffino gli ha contestato i reati di ricettazione e «introduzione nello Stato e commercio di prodotti di segni falsi».

Nel giugno di due anni fa la Guardia di Finanza aveva sequestrato nella boutique 73 paia di pantaloni, 120 camicie, 160 polo, abiti e maglioni con la griffe della Ralph Lauren ritenuta contraffatta. Valore commerciale della merce: una ventina di milioni. A denunciare il titolare di Sir Wilson stata un'agenzia investigativa di Carpi incaricata della tutela del marchio. Un suo detective acquistato in più negozi di abbigliamento capi dell'azienda newyorchese e li aveva consegnati per le analisi alla Ralph Lauren Italia. Altri tre commercianti torinesi sono finiti sotto inchiesta, ma solo per l'esercente di piazza Carlo Felice si è già arrivati al processo.

Un processo che si annuncia agguerrito sin dalle prime battute: in aula, il consulente tecnico del pm, l'esperta tessile Rinalda Falciola, ha riferito al giudice Claudio Ferrero di aver sottoposto ad esame i prodotti sequestrati e di ritenerli diversi dai capi originali per confezione, materiali utilizzati («La qualità di quelli in vendita nel negozio è inferiore») e per alcuni particolari che contraddistinguono le etichette.

La relazione dell'esperta ha naturalmente soddisfatto sia il pm sia la parte civile Ralph Lauren Italia rappresentata dall'avvocato Alberto Vercelli. Il difensore di Borile, l'avvocato Claudio Maria Papotti, ha invece molto da eccepire. lo ripete anche fuori dell'aula: «La consulente dell'accusa parla di lievi difetti, imperfezioni, dubbia originalità. Ha mosso rilievi di questo genere "Manca il sacchetto originale di confezionamento", "l'etichetta posizionata nell'interno del collo è diversa per caratteri e per filo del ricamo, più brillante". Noi diciamo semplicemente che ci approvvigionati sul mercato parallelo internazionale della Ralph Lauren e di cui solo in Italia si ignora l'esistenza. Possiamo provarlo con tanto di fatture di acquisto da ditte straniere» Il legale cita di belghe e jugoslave. «Passa tutto per i paradisi fiscali, ma Sir Wilson è a posto con l'Iva».

Papotti non si limita alla difesa e rilancia: «Chi ci accusa è stato coinvolto un'inchiesta per estorsione dalla magistratura di Modena e il mio cliente là è stato chiamato a testimoniare». La replica alla prossima puntata.

[al. ga.]

ANARCHICI

Corteo per i quattro arrestati

Mario e Gianni, leader degli anarchici-squatter dei Centri sociali e delle occupate, hanno voluto, ieri nel corso di una conferenza stampa nella libreria «Comunardi» di via Bogino, manifestare solidarietà ai sei squatter (quattro sono in carcere) accusati di aver rapinato la videocamera di una tv private. Inoltre hanno voluto rispondere, con buona dose di ironia, alla «pretesa extraterritorialità» dei Centri e delle case occupate, perquisiti e controllati dalle forze dell'ordine numerose volte. Gli anarchici hanno mostrato foto di gigantesche «videocamere tritapepe» ed altre diavolerie elettroniche-gastronomiche «in loro possesso». Alla fine non poteva mancare un simbolico pacco-regalo: dentro una videocamera cartone, con tanto di «obiettivo» (un bicchiere di plastica). Insomma, una protesta dai toni scherzosi. Sempre ieri, un centinaio di squatter ha percorso in corteo un tratto di via Buniva, senza incidenti.

Simonetta

Una sequoia in giardino per chi ha pollice verde

NON è da tutti una sequoia alta metri in giardino, ma capita a Andrea che vive in una cascina sulla collina torinese e a 60 anni, finalmente in pensione, si diverte a piantare e conoscere le piante. Ha di tutto, faggi, aceri e roveri, cedri del Libano e pini di vario tipo, magnolie e camelie e persino un banano del Nord che frutta una Feijoia. Quel che gli interessa e lo preoccupa però è una sequoia di dodici anni alta 8 metri: «Bellissima fino a due anni fa - scrive - quando all'improvviso si è seccata la punta. Io l'ho tagliata. Purtroppo adesso, tanto in alcuni rami seccano. C'è un rimedio? E mentre ne parlate, mi date qualche notizia sulla sequoia e sul nome?».

Deve il nome a un grande capo indiano, figlio di un commerciante inglese e di una donna cherokee, inventore di un sillabario che trascriveva in inglese il linguaggio cherokee. Ce lo spiega la professoressa Elena Accati dell'Università di Torino che aggiunge: «Quando nell'800 in California il primo cacciatore bianco si imbattè in una sequoia ne ebbe un grandissimo spavento».

«Queste grandi piante - precisa l'esperta - appartengono alla famiglia delle cupressacee (la stessa del cipresso), sono originarie della California, dove se ne trova che supera i 110 metri d'altezza. E', insomma, l'albero più alto del mondo. In Italia stata importata nel secolo scorso, esemplari importanti anche se sofferenti si trovano nel parco Burcina, alcune hanno un secolo e mezzo di vita, piantate l'8 gennaio 1848 per festeggiare la concessione dello Statuto albertino. Il bric Burcina era fino ad allora un monticello brutto a pochi chilometri da Biella. L'industriale Felice Piazza, abitante a Pollone, decise di farne un parco che ora uno dei più belli d'Italia, visitabile tutto l'anno.

«Si distinguono la sequoia gigantea e quella sempervirens. La prima ha chioma conica, appuntita all'estremità, le branche inferiori sono leggermente pendenti, quelle inferiori assurgenti; la corteccia rosso marrone è fibrosa, fessurata. I rami portano foglie brevi, rigide, incurvate, di colore verde o grigio. Spesso in luglio il fogliame vecchio diventa bruno. I coni incominciano a formarsi sugli esemplari di trent'anni.

«Le sequoia sempervirens ha la chioma colonnare con l'apice talvolta appiattito, branche superiori ali e inferiori rivolte basso. Le foglie sono oblungo lineari, appuntite sui rami principali, verde carico sulla pagina superiore con due righe bianche inferiormente. I coni tondeggianti hanno squame coriacee, raggrinzite.

«Tutte crescono bene nei terreni profondi, umidi, ben drenati, in posizioni molto riparate. La sempervirens tollera meglio posizioni ombreggiate, ma cresce più rapidamente al sole. Si piantano in autunno o in primavera utilizzando esemplari di 30-50 centimetri di altezza. Si mantiene umido il terreno; nei primi anni in marzo-aprile si distribuisce uno strato di terriccio di foglie».

Ma di che soffre l'albero di Andrea? «L'apice può essere stato colpito da un insetto minatore o da un evento traumatico, può essere stato un fulmine oppure una reazione allo stress idrico, cioè carenza d'acqua. Così l'apice ha perso la dominanza e si è biforcato. Non c'è rimedio specifico purtroppo».

Da Bruna, pollice verde, un incoraggiamento alla lettrice che vuol coltivare frutti esotici: «Abito in Val Susa, ho un giardino a Est-Nord-Ovest. Otto anni fa ho comprato due piante di Feijoia Sellowiana, per tre anni sono rimaste a ridosso di un muro, coperte solo per il primo da un telo antigelo, poi le ho trasferite in giardino senza alcun riparo: ora sono alte quasi due metri e a novembre mi hanno regalato tanti frutti buonissimi. Tre anni fa ho piantato i famosi Litchi, la pianta ora è alta 60 cm e sta sul balcone al freddo. Nel mio giardino cresco anche l'eucalipto, due ulivi, un mirto, la ginestra, un fico d'India, due piante di capperi e un corbezzolo».

simonetta.conti@lastampa.it

Medici a convegno

«Uno su quattro incontra nella vita la depressione»

Una persona su quattro incontra, nell'arco della vita, la depressione. In circa la metà dei casi avviene negli anni del pensionamento, quando si affievoliscono gli stimoli, cessano i malanni e magari si perdono affetti importanti. Ma la malattia è in aumento, capace di toccare anche fasce sociali e di età considerate in passato relativamente sicure. E si profila lo spettro del mobbing come causa scatenante: circa il 15% delle depressioni sarebbe da angherie o difficoltà patite in ufficio, o più in generale sul lavoro. Di depressione si è parlato ieri al Jolly Hotel: il professor Riccardo Torta, docente del dipartimento di Scienze, ed il dottor Paolo Carbonatto, che accomuna l'esperienza di medico di base a quello di psichiatra, hanno spiegato ai colleghi come riconoscere e curare validamente la malattia. Anche con l'ausilio dei nuovi farmaci (gli «Ssris», frutto della ricerca danese) ad altissima tollerabilità.

Arrestato: faceva truffe con la complicità della sorella e di [redacted] nomade

Trappola per falso ispettore Inps

La polizia finge di restituirgli del denaro

Il messaggio era allettante. Più [redacted] meno diceva [redacted]: «Caro signore, [redacted] lieti di riconsegnarLe i soldi a Lei sequestrati a [redacted] tempo, il giorno tale all'ora tale». Il timbro era della questura, con bolli, firma, protocollo [redacted]. Tutto regolare. Destinatario [redacted] zingaro Enzo Agazzi, 44 anni, corso Unione Sovietica; molto contento, ha subito raggiunto con la sua fiammante Polo blu targata BG082JR, il commissariato Dora Vanchiglia. Ad attenderlo però, invece del denaro, c'era un paio di manette. L'invito, infatti, era una trappola utilizzata dalla polizia per notificargli l'ordine di arresto disposto dal gip su richiesta del pm Marco Bouchard.

Agazzi ha alle spalle decine di truffe, perpetrate con la complicità di Flora Olivieri, un'altra nomade, ora latitante, sempre ai danni di anziani soli. E' finito in cella perché lui e la sua «spalla» erano riusciti anche a rubare una banconota da centomila lire e, alla truffa, s'è aggiunto anche il furto. Denunciata anche Luciana Agazzi, sorella di Enzo, specializzato nel presentarsi come «un'impiegata del Comune [redacted] sciolta, avevano «agganciato»

[redacted] Agazzi, 44 [redacted] falso ispettore Inps

Flora Olivieri, nomade, è ricercata dalla Polizia

Sotto, Luciana Agazzi, complice del fratello [redacted]

Torino». Luciana proponeva alle sue vittime di affidarle la pensione: lei l'avrebbe restituita dopo un mese, «raddoppiata».

Il bottino, nel corso dei mesi, ammonterebbe a centinaia di milioni, in parte denaro contante, in parte gioielli e oggetti preziosi rubati nelle case di uomini e donne indifesi. Ma l'ultimo raggiro è stato loro fatale: Enzo e Flora, due tipi anonimi, vestiti con cura, dalla [redacted] sciolta, avevano «agganciato» un'ottantenne al market in via Mercadante. L'avevano convinta a ritornare a casa per «controllare la pensione». Già, perché i due zingari si spacciavano per ispettori dell'Inps. [redacted] un artigiano ha visto la scena, ha capito che la donna stava per [redacted] truffata, e ha chiamato la volante. Agazzi ha cercato di fuggire ma è stato bloccato e denunciato. Controllando le vecchie denunce e le foto dei truffatori più conosciuti, la polizia è riuscita ad ricostruirne altre cinque; ma è solo la punta dell'iceberg. I due sinti, [redacted] di professione fanno i giostrai, vivono nel campo di corso Unione Sovietica circondati da auto e roulotte di lusso.

Avevano messo a punto [redacted] tecnica efficace. L'uomo faceva il palo o aveva il compito di svuotare le case delle vittime; la donna, armata di falsi moduli, si presentava con uno stratagemma: «Sono un ispettore dell'Inps, vogliamo sapere [redacted] è possibile aumentarle la pensione di un milione. Però dobbiamo prima controllare il numero di serie delle [redacted]ta...». Nell'equivoco sono caduti decine di anziani. Mentre le vittime si davano da fare a recuperare statini e denaro, i truffatori riuscivano a entrare in casa per impadronirsi di tutto.

Una truffa odiosa, che [redacted] a colpire persone fragili e indifese, spesso malate. La polizia ora lancia [redacted] appello agli [redacted] derubati: se qualcuno ha riconosciuto i truffatori nelle foto pubblicate oggi, si metta subito in contatto con la questura. E' l'unico modo per impedire che avvengano altri episodi. [m. nu.]

Dibattito al «Pannunzio» con Laudi, Vitrò e Gabri

«La criminalità urbana? Spaccio e prostituzione»

Dal primo dicembre '99 al 7 marzo, a Torino, sono stati arrestati 53[redacted] extracomunitari per reati che vanno dallo spaccio di droga al furto, agli scippi: 7-8 al giorno, più di 10 se si aggiungono gli italiani. Cifre che dimostrano l'impegno delle forze dell'ordine, sottolineato, ieri, al Centro Pannunzio, dai magistrati Maurizio Laudi e Vincenzo Vitrò e dall'avvocato Gian Vittorio Gabri, in un dibattito su: «Micro-criminalità, ipotesi pericolosa ed ipocrita».

I relatori hanno subito spiegato che parlare di «micro-criminalità» non è «corretto», perché il termine (come altri, tipo «task-force») è stato «inventato» dai giornali e nei Codici non esiste, come non esiste la «micro-pena». «Macro o micro - spiega Vitrò - sono reati, commessi da persone, in un Paese, l'Italia, dove, in alcune regioni (dalla Campania alla Sicilia) lo Stato non c'è».

Anche Laudi non vuol sentire la parola micro-criminalità («Sminuisce il problema»), preferendo definirla «criminalità urbana o di strada». Un fenomeno «grave», comune a tutte le città, non solo in Italia. Sotto la Mole, rileva il pm, gli africani si dedicano soprattutto allo spaccio della droga, mentre gli albanesi «badano» più al commercio delle armi e alla prostituzione.

Infine l'ex presidente dell'Ordine degli avvocati, Gian Vittorio Gabri. «Vi parlo da cittadino comune, con gli stessi vostri problemi», dice. E sintetizza: «Da quel che ho ascoltato, in parte non c'è lo Stato, e leggi come quella sulle espulsioni dei clandestini che delinquono non sempre [redacted] di facile applicazione». Anche a causa della politica «di comprensione» o, peggio, per un «buonismo che, poi, si traduce in cedimento». (g. san.)

Il direttore replica: la Regione non stanzia fondi

Il San Luigi sotto esame «E' amministrato male»

Grazia Longo

«Come si può migliorare un ospedale [redacted] i finanziamenti necessari? E ancora, i corsi universitari di medicina e chirurgia rappresentano il fiore all'occhiello del San Luigi: possibile che [redacted] Regione non voglia rendersene conto?». La bacchettata all'assessore regionale alla sanità D'Ambrosio arriva dal deputato ulivista Mimmo Lucà che, ieri mattina nella sala [redacted]iliare di Beinasco, si è confrontato con medici, professori universitari e politici locali. Un vero e proprio processo all'ospedale San Luigi, considerato dalla maggior parte degli intervenuti [redacted] chiaro esempio di cattiva amministrazione». «Negli ultimi tre anni - ricorda l'onorevole Lucà - l'attività ambulatoriale specialistica è diminuita del 13,5%, gli interventi chirurgici al torace del 40% e per un'operazione urologica si devono aspettare tre anni». Critico anche il direttore generale dell'ospedale Luciano Scarabosio che - pur essendo politicamente vicino al Polo delle libertà - [redacted] la giunta regionale di «non stanziare i fondi necessari all'ampliamento». Ma il sindacalista della Cgil Gianni Prezioso replica che «al di là delle difficoltà esterne, il direttore generale avrebbe dovuto gestire meglio la struttura ospedaliera». Per quanto riguarda i corsi universitari poi, il professor Pier Maria Furlan, direttore del dipartimento di psichiatrica osserva: «I corsi sono di fatto abusivi, perché da 14 anni aspettiamo la convenzione tra l'ospedale e l'università».

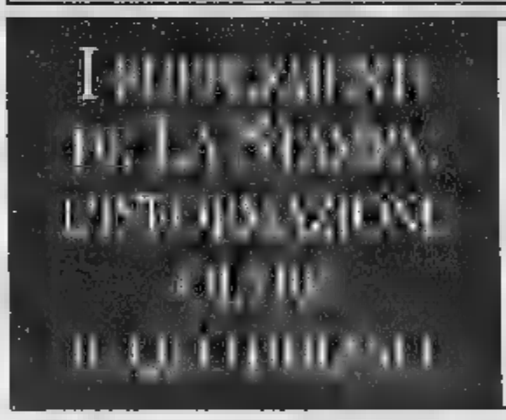

Domenica 12 aperti

Ti aspettiamo con straordinarie offerte

Solo dalle [redacted]

Fettine Coscia Bovino Adulto *al Kg*	Piovra decongelata* *al Kg*
12.900 € 6.66	10.900 € 5.63
Caffè Vergnano Gran aroma *bipack g 500*	Latte GS UHT *Intero Lt 1*
4.550 *(al Kg € 9.100)* € 2.35	790 € 0.41*

[redacted] (12/3/2000) [redacted] esaurimento scorte.
[redacted] Siracusa, Via Gori[redacted] Stradella e [redacted]

TORINO:
(dalle 9.00 alle 13.00)
- C.so Cadore, 41/C - Via Borsi, 123/A
- Via Tripoli, 5 - C.so Siracusa, 73
- Via Gorizia, 82 - Via Stradella, 194/2

ALPIGNANO:
(dalle 9.00 alle 13.00 - dalle 15.00 alle 19.00)
Via Cavour, 127

CHIVASSO:
(dalle 9.00 alle 13.00 - dalle 15.30 alle 19.30)
Stradale Torino, 46/A

GS
Sa cosa voglio.

Si informa che l'apertura dei punti vendita dipende dalla decisione di ogni singolo comune.

A Venaria verranno spesi 23 miliardi: sorgerà anche un impianto sportivo

Dalle Gescal nasce un Fiordaliso

Al via il risanamento del quartiere

Giacomino

VENARIA

Fino a pochi anni fa i palazzoni grigi di Altessano erano l'immagine di un quartiere "ghetto", una fetta scomoda di Venaria. Le case Gescal, una ventina di fredde strutture tirate su per alloggiare migliaia di famiglie provenienti dal Sud fino alla metà dei Settanta. Da oggi, per quei circa 3500 residenti qualcosa comincerà a cambiare: a partire dal nome del quartiere, non più Gescal, ma Fiordaliso. Poi alle 15,30, nel bel mezzo della festa "Obiettivo comune in gioco", il sindaco Giuseppe Catania e gli assessori, nella scuola elementare Gramsci, illustreranno quel progetto di recupero urbano e rilancio di immagine dell'area che, tra investimenti pubblici e privati, convoglierà ad Altessano più di 23 miliardi di lire. «Non male - spiega soddisfatto Catania - anche perché è quando sono stati costruiti questi palazzi che non si interveniva in maniera concreta per migliorare la qualità della vita. E' ora che questo quartiere si tolga definitivamente quell'etichetta poco gradevole di "ghetto" che per troppo tempo si è vista appiccicare addosso un po' da tutti». Prima di mettere mano allo studio di riqualificazione, l'amministrazione, circa tre anni fa chiesto direttamente ai residenti, questionario, ridisegnare il quartiere ideale. Così, insieme a Regione, Atc, privati, il comune di Venaria, nei prossimi anni opererà un lifting completo. A partire rifacimento di tutti i tetti e delle facciate dei palazzi (dove solo poco tempo fa alcuni abitanti si lamentati a causa della presenza di lastre di eternit nelle strutture) e potenziamento dell'illuminazione pubblica. Poi verranno costruiti un centro incontro in via Buozzi, rifatti i parchi Vespucci e Magellano e recuperata l'ex area Casermette, dove probabilmente troveranno posto i campi da calcio cancellati al Parco Vizille a causa dei lavori di ristrutturazione della Reggia.

Giuseppe Catania

Ma il fiore all'occhiello del recupero urbano è nell'impianto sportivo che sarà realizzato tra le vie Di Vittorio, Amati, Saragat e la tangenziale. Un'area di 13 mila metri quadrati (altri seimila saranno destinati ai parcheggi) dalla quale si ricaveranno due campi da calcetto, tre da tennis, un percorso jogging di mezzo chilometro, una palestra e una piscina coperta.

PECETTO

Sindaco rischia denuncia

PECETTO. Non c'è pace per il sindaco di Pecetto Agostino Miranti. Il consigliere di opposizione Giuliano Manolino, ex primo cittadino di minoranza dopo diciotto anni, promette di denunciarlo in procura e alla Corte dei conti per illecito e distrazione di fondi. Motivo? La giunta ha messo a disposizione per un totale di ore la piscina all'associazione «Vivere insieme» che fa volontariato con gli handicappati. «L'associazione ha sede a Chieri - s'infuria Manolino -, così i soldi che il Comune spende per affittare la piscina non vanno a vantaggio dei cittadini». la replica del sindaco: «La convenzione con la piscina viene quasi interamente utilizzata per i ragazzi delle scuole medie ed elementari. Rimanevano alcune ore a disposizione il giovedì mattina che sono state assegnate all'Unitrè e ai volontari di "Vivere insieme" di cui fanno parte alcuni cittadini di Pecetto. Certamente abbiamo tenuto conto anche dell'impegno sociale degli operatori».

L'8 marzo ci fu una fuga di formaldeide

Inchiesta giudiziaria sull'incidente alla Liri

MONCALIERI. Una nuova inchiesta giudiziaria sulla «Liri», l'azienda di Nichelino inserita nella lista delle industrie ad alto rischio ambientale, è stata avviata dalla Procura in seguito a un incidente verificatosi l'8 marzo. Una prima indagine, dopo un'esplosione avvenuta novembre del '97 (nessun ferito, ma danni ingenti), è già sfociata nel rinvio a giudizio dei due amministratori delegati, che attualmente sono sotto processo al tribunale di Moncalieri. L'ultimo episodio che ha attirato l'attenzione del Raffaele Guariniello è stata una fuga di formaldeide da un tubo, dovuta alla rottura di una guarnizione. Il problema è stato risolto in poco tempo e senza conseguenze, ma un primo sopralluogo degli ispettori della Procura avrebbe portato alla luce alcune carenze nei sistemi di sicurezza e di preparazione del personale. Per questo motivo il magistrato ha formato una task-force di esperti.

Vetri infranti, armadi forzati e distrutti

Nichelino, i vandali contro la sede dei Ds

NICHELINO. Raid vandalico, la notte scorsa, nella sede dei Democratici di Sinistra, a Nichelino, in via 1 Maggio, Una brutta sorpresa, ieri pomeriggio, per i responsabili della sezione, che hanno trovato vetri infranti, porta scardinate, armadi forzati e gettati a terra. «Negli uffici hanno messo tutto a soqquadro, negli archivi nei cassetti, ma non hanno rubato nulla. Solo un gran disastro e danni per milioni», spiegano. Ma non è stato risparmiato neanche il circolo Arci, che si trova sotto il quartier generale della Quercia. Lì hanno rovistato nei locali, e poi forzato le slot dei videopoker e della cassa. In tutto hanno portato via circa 500 mila lire. Poi hanno imbrattato con escrementi l'ingresso posteriore dell'edificio, e sono fuggiti indisturbati. Un attacco al partito? «Certo non ci facciamo intimorire: risistemeremo la sede», dice il vicesindaco Ds, Giuseppe Catizone.

Nel Pinerolese

Gli incendi non danno tregua

Il calo della temperatura ha favorito lo spegnimento dei focolai d'incendio che si erano sviluppati nei giorni scorsi in parecchie zone montuose della provincia. Ma per colpa della siccità il rischio fuoco è tutt'altro che superato. Ieri pomeriggio il servizio meteo di Torino Caselle ha registrato 18 gradi, 9 in meno rispetto a venerdì, ma questa primavera fuori stagione sembra destinata a durare ancora per qualche giorno: le previsioni parlano di pioggia in arrivo solo per domani e più facilmente per martedì.

Intanto gli agenti del Corpo forestale e i volontari dell'Aib sono riusciti a circoscrivere e a spegnere quasi del tutto gli incendi scoppiati nei giorni scorsi nel Canavese e nel Pinerolese. In particolare gli sforzi dei forestali si sono concentrati a Rueglio, Cantalupa e Piossasco, dove le fiamme sono divampate sul monte San Giorgio in regione Allivellatori, lo stesso posto dove l'anno scorso era morto il volontario di Ruletto, Davide Bertrand. In questi Comuni il fuoco si è esteso in zone di montagna fra 800 e 1.200 metri d'altezza, devastando pascoli e boschi di roveri e castagni.

Gli altri focolai in via di spegnimento sono quelli di Noasca, Borgiallo, Chiesanuova e Fiano. Complessivamente pure ieri hanno operato una ventina di forestali e un centinaio di volontari, con l'ausilio di tre elicotteri e di uomini della protezione civile. Ed è stato usato con successo anche un automezzo speciale del Corpo forestale dello Stato, dotato di telemonitoraggio con raggi infrarossi e in grado di individuare le fiamme sul nascere. I forestali ricordano che è in vigore il divieto di accendere fuochi all'interno e in prossimità di boschi, pena una multa di 300 mila lire.

NOTIZIE

POSTE. Chiusura temporanea di alcuni uffici postali a Savonera e Venaria per consentire un aggiornamento tecnologico degli impianti. A Savonera la chiusura si prolungherà domani per tutto il giorno disponibili a Venaria 1 e Pianezzal, a Venaria R. la chiusura sarà limitata a domani pomeriggio dalle 13,40 alle 18,30 (uffici vicini a Venaria 1., Borgaro o Pianezza). Chiuso inoltre per tutto il giorno, martedì 14, l'ufficio postale di Venaria R.

GIUBILEO ANZIANI. Grande Giubileo torinese riservato agli anziani ed ai pensionati, martedì 14 marzo alle ore 15 presso la basilica di Maria Ausiliatrice. Lo promuove il Movimento Diocesano Anziani, l'incontro sarà presieduto dall'arcivescovo di Torino Severino Poletto.

UFFICI POSTALI RIQUALIFICATI. Chiusure prolungate per giorni causa una completa ristrutturazione negli uffici postali di via Bruino 1 e via Bligny 1. In alternativa i clienti potranno rispettivamente rivolgersi in via Marsigli 22 oppure corso Racconigi 43 e in via Alfieri 10 o via Amendola 9.

Al via domani presso il For.Ter.Piemonte che cura la formazione e la ricerca per l'Ascom i corsi di formazione professionale per «alimentaristi» richiesti dalla legge Bersani. Per informazioni, tel. 011/551.6225 o 551.6290.

Soltanto sei ditte su invitate hanno partecipato alla gara indetta dall'Azienda territoriale per la Casa riferita a 16 programmi di intervento per il recupero di alloggi Atc, indispensabile per fronteggiare il problema-sfratti. Prossima nuova gara a trattativa privata.

MARTINI. L'Asl 2 apre le porte agli obiettori di coscienza. Grazie a un accordo siglato fra la direzione generale dell'Azienda ospedaliera e l'Ufficio nazionale per il Servizio civile del ministero della Difesa, 80 giovani saranno schierati a partire da maggio al fianco di medici, infermieri e ausiliari all'ospedale Martini e nei servizi territoriali.

PINO,LITE. Per risolvere una violenta lite tra due anziane vicine di casa sono addirittura intervenuti i carabinieri. Oriella B. 77anni, residente in via Banchette 23 a Pino Torinese, ieri pomeriggio ha chiamato i militari dopo essere stata aggredita, non solo verbalmente, dalla vicina di casa Maria C., anche lei 77enne. La lite sarebbe scoppiata per futili motivi - Maria ha accusato la vicina di averle nascosto l'apparecchio acustico -, ma la reazione aggressiva di quest'ultima ha spinto Oriella a rivolgersi ai carabinieri.

COLLEGNO, LAVORO. Il Cidiu di Collegno (consorzio intercomunale d'igiene urbana) assumerà a fine mese 36 nuovi dipendenti iscritti negli elenchi di «lavoro di pubblica utilità». Dieci come autisti, gli altri come addetti alla raccolta differenziata dei rifiuti.

VENARIA, CAVALIERI. Il ministro al commercio estero Piero Fassino ed il sindaco Giuseppe Catania hanno consegnato ieri giorni scorsi l'onorificenza e le stelle d'oro di cavalieri per meriti di lavoro a Luigi Chies e Idelio Cuzzolin, due imprenditori che hanno esportato in giro per il mondo il nome della città di Venaria.

PROCESSO ANGELERI. E' ripreso il processo a carico dell'ex assessore al turismo Antonello Angeleri accusato assieme al suo segretario Angelo Feltrin (sentito ieri mattina) di aver favorito alcuni imprenditori in occasione dell'Europeade, di Giochi frontiera e Mondiali di cross del 1996. Angeleri sarà sentito lunedì.

Lancia Y. Anima monella.

Da L.14.900.000* (cane escluso).

elefantino blu 1.1	elefantino blu 1.2	LS 1.2	LS 1.2 16v	LX elefantino rosso 1.2 16v
L.14.900.000*	L.15.900.000*	L.18.600.000*	L.19.900.000*	L.22.600.000*
Airbag driver	Airbag driver	Airbag driver	Airbag driver	Airbag driver
Alzacristalli elettrici	Alzacristalli elettrici	Alzacristalli elettrici	Alzacristalli elettrici	Alzacristalli elettrici
Antifurto Lancia Code	Antifurto Lancia Code	Antifurto Lancia Code	Antifurto Lancia Code	Antifurto Lancia Code
	Chiusura centralizz.	Chiusura centralizz. con telecomando	Chiusura centralizz. con telecomando	Chiusura centralizz. con telecomando
	Idroguida	Idroguida	Idroguida	Idroguida
		Fendinebbia	Fendinebbia	Fendinebbia
		Climatizzatore	Climatizzatore	Climatizzatore
				Cerchi in lega
				ABS

Service

*Prezzo chiavi in mano (escluso I.P.T.) solo in caso di rottamazione del vostro usato che non sia per noi conveniente. Offerta non cumulabile con altre iniziative in corso.

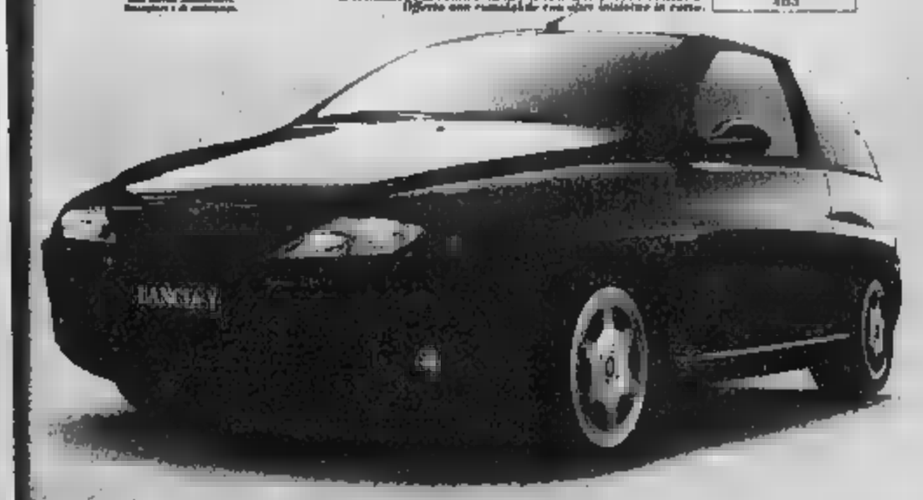

È un'iniziativa, valida fino al 31 delle Concessionarie Lancia:

CHIERI
Ellesette Strada Brandizzo 4, tel. 011.94.25.92.5

CHIVASSO
Evoluzione Strada Torino 30, tel. 011.91.02.26.4

CIRIÈ
Picchio & Lenardi Via Roma 109, tel. 011.92.08.38.1

RIVOLI
Veneur Corso Susa 306, tel. 011.95.87.25.7

TORINO
Bla Team Corso Marche 36, tel. 011.71.71.42.2
Centro Auto
Via Ala di Stura 60/91, tel. 011.23.51.71.1
Corso Einaudi 15/D, tel. 011.50.18.92.1
Corso Giulio Cesare 186, tel. 011.24.24.04.4

Lancer
Corso Regina Margherita, 270 tel. 011.43.75.15.1
Corso Traiano, 76 tel. 011.61.43.78
Svat Corso Turati, 12 tel. 011.56.82.25.2
Topcar Via Nizza, 348 tel. 011.66.70.85.5

VENARIA
Bertel Corso Garibaldi, 189 tel. 011.45.51.01.3
Via G. Medici, 14 tel. 011.49.63.44

IVREA
Ocleppo Corso Vercelli 115, tel. 0125.25.15.80

(Abbadia Alpina)
Scudo Bla Via delle Rose 1, tel. 0121.39.28.47

RIVAROLO
Ludica Auto Corso Indipendenza 98, tel. 0124.42.45.15

Il Granturismo

L'Agenda dell'esperto e i versamenti di previdenza e assistenza

Debiti e crediti danno zero La denuncia si fa lo stesso

Ecco gli appuntamenti fiscali e normativi della settimana curati da Giuseppe Vinci della casa editrice «Finanze e lavoro». Lo stesso Vinci è l'autore della «Guida alla nuova Finanziaria», un quadro di tutte le disposizioni introdotte dalla legge per il 2000.

16 MARZO 2000
CONSUETA CHIAMATA MENSILE DI MASSA

Per imprenditori, lavoratori autonomi da parte del Fisco che degli Istituti previdenziali ed assistenziali; ai consueti appuntamenti deve aggiungersi quello della denuncia all'INAIL, da parte dei soggetti obbligati, secondo le regole di seguito accennate.

Non guasta rammentare, innanzi tutto, che il versamento di imposte, contributi previdenziali ed assistenziali **deve** essere effettuato - presso uno sportello qualsiasi di banca, delle poste o del concessionario della riscossione *(ex esattoria)* - utilizzando il Modello F 24, che permette di compensare debiti e crediti relativi ad imposte e contributi previdenziali ed assistenziali per lo stesso periodo di riferimento; detto Modello, peraltro, deve essere presentato anche nel caso in cui **la compensazione tra debiti e crediti relativi allo stesso periodo dà come risultato zero**. Con l'occasione si rammenta a quei contribuenti che avessero omesso la presentazione di tale Modello entro il 16 dicembre 1999, **perché zero**, che possono sanare la loro posizione fiscale e contributiva **entro oggi** usufruendo del ravvedimento operoso, presentando, cioè, spontaneamente dello modello ad uno qualsiasi degli sportelli come sopra abilitati.

Dopo le precisazioni di carattere generale sopra esposte, vediamo ora, categoria per categoria - almeno le principali -, quali sono gli adempimenti da ottemperare:

■ **Tutti gli obbligati nei confronti dell'Inail devono:** *a)* calcolare il saldo del premio dovuto a detto Istituto per l'anno 1999; *b)* calcolare i premi anticipati per l'anno 2000 aggiungendo l'addizionale dell'1%; sul totale complessivo ottenuto *(a+b)* applicano la detrazione del 5% - autorizzata con provvisoria dal Consiglio di Amministrazione dell'Inail in attesa del provvedimento che deve determinare le nuove tariffe; versano, quindi, la differenza dovuta con il citato Modello F 24;

■ **Aziende dei settori spettacolo e sport** - versano i contributi Enpals relativi al periodo di paga febbraio 2000. Sigle da utilizzare: **CC-SP** (Contributi correnti dovuti per sportivi professionisti), **CCLS** (contributi correnti dovuti per i lavoratori dello spettacolo);

■ **Aziende industriali** - Versano i contributi Inpdai dovuti sulle retribuzioni del mese di febbraio 2000 corrisposte ai dirigenti alle loro dipendenze (sigla da utilizzare: **SB** - Contributi correnti) e presentano, allo stesso Ente, la relativa denuncia mensile **(GV)**.

■ **Contributi Iva mensili** - Versano l'eventuale Iva dovuta in base alle registrazioni effettuate nel mese di febbraio 2000, per tale adempimento usano il Codice tributo **6002**.

■ **Datori lavoro** - Versano sia i contributi Inps sulle retribuzioni corrisposte ai lavoratori dipendenti nel mese di febbraio 2000 che quelli dovuti alla Gestione speciale per i lavoratori autonomi relativamente allo stesso periodo; inviano all'Inps, inoltre, la denuncia - **Modello DM 10/2** - relativa alle retribuzioni imponibili dei lavoratori dipendenti di competenza del mese di febbraio 2000;

■ **Sostituti d'imposta** - Versano le ritenute alla fonte sulle retribuzioni di lavoro dipendente ed assimilati corrisposte nel mese di febbraio 2000, le ritenute d'acconto trattenute nello stesso periodo. Codici tributo più ricorrenti da utilizzare: **1001** (retribuzioni, pensioni, trasferte, mensilità aggiuntive e relativo conguaglio; **1002** (emolumenti arretrati); **1003** (emolumenti corrisposti per prestazioni stagionali); **1009** (compensi corrisposti a soci di cooperative); **1012** (indennità per cessazione rapporto di lavoro); **1040** (ritenute redditi lavoro autonomo; compensi per l'esercizio di arti e professioni); **1038** (addizionale regionale all'imposta sul reddito delle persone fisiche).

ULTIMA CHIAMATA DEL FISCO PER IL «RAVVEDIMENTO OPEROSO»

E' l'ultimo giorno utile per regolarizzare, con sanzioni ridotte, il versamento di imposte o ritenute non effettuato entro il 16 febbraio 2000, o effettuato in misura insufficiente: si applica la sanzione ridotta del 3,75% e sono dovuti gli interessi maturati. Codici tributo da utilizzare: **670T** (sanzione pecuniaria Iva), **692T** (sanzione pecuniaria sostituti d'imposta), **693T** (sanzione pecuniaria addizionale regionale all'Irpef), **694T** (sanzione pecuniaria Irap).

AVVISI AL CITTADINO

Via Cecchi e via Vanchiglia, variazioni Atm

Oggi dalle 12 alle 20 il percorso delle linee 10 e 12 sarà modificato per consentire una manifestazione in via Cecchi. La linea 10 in direzione via Massari si limiterà al Rondò della Forca con capolinea provvisorio in corso Principe Eugenio, da cui partirà in direzione di corso Tazzoli con percorso normale. Nel tratto compreso tra piazza Statuto e via Massari funzionerà un servizio sostitutivo di autobus. La linea da corso Vercelli angolo corso Emilia sarà deviata in corso Vercelli, corso Vigevano e piazza Baldissera. Anche le linee 15 e 30 oggi subiranno variazioni dalle 7 alle ore 22, causa una manifestazione in via Vanchiglia. La linea 15 in direzione via Brissogne da corso Belgio angolo corso Regina Margherita sarà deviata in corso Regina Margherita, Giardini Reali e piazza Castello. La linea 30 in direzione piazza Vittorio veneto sarà deviata da piazza Borromini in corso casale, Ponte Vittorio Emanuele I°, piazza Vittorio Veneto

Corso San Maurizio, parcheggi

A partire da domani si amplia l'area promiscua di parcheggio riservata a residenti e domiciliati. Chiunque risulti in possesso di abbonamento gratuito o a tariffa agevolata valido per la sottozone A3, A5, A7 e E1 potrà sostare liberamente anche nelle strisce blu di tutto corso San Maurizio.

LE FARMACIE

DI TURNO
Orario 7-19,30
Atrio Stazione Porta Nuova
Orario 9-19,30 (12,30-15' battenti chiusi): Sebastopoli 206/D; via Monginevro 126; via Ivrea 47-49; via Arnaldo da Brescia 36; via Farinelli 36/9; viale dei Mughetti 9/F; via S. Tommaso 16; corso Taranto 183/C; via Mazzini 31; via Vanchiglia 29/A; via Stradella 36; piazza Adriano 12; via Berino; corso Sommeiller 31.
DI SERA (19,30-22,30)
corso Belgio 151/B; piazza Massaua 1; via Nizza 65; corso Vittorio Emanuele 66.
DI NOTTE (19,30-9)
Non ci sono farmacie aperte.
011/65.90.100;
www.farmapiemonte.org

BOLLETTINO METEO

Domenica 12 marzo

PREVISIONI
Su Piemonte e Valle d'Aosta, cielo poco nuvoloso con addensamenti più consistenti nelle ore pomeridiane. Temperatura in lieve flessione i valori massimi. Venti: deboli variabili. Visibilità: buona

IERI

TEMPERATURE IN CITTA'	
MASSIMA	20,2
MINIMA	8,5
UMIDITA' (ore 14)	80%

PRECIPITAZIONI	
FINO ALLE ORE 19	0 mm
TOTALE DI QUESTO MESE	0 mm
MEDIA (1913-1994)	63,1

AEROPORTO DI CASELLE TEMPERATURE
MASSIMA 19,2 MINIMA 6,7
PRESSIONE (ore 12) 1015 hPa

RECORD del mese ultimi 50 anni

28,1	22 marzo 1990
-7,8	6 marzo 1971

VENTO
MASSIMA 13,5 MINIMA 3,4
Con la collaborazione del Comando Militare Regionale Piemonte

OGGI

Il Sole sorge alle ore 6 e 47 minuti, tramonta alle ore 18 e 32 minuti.
LA LUNA: si leva alle ore 10 e 30 minuti cala domani alle ore 1 e 42 minuti

- Luna nuova 6 marzo ore 6
- Primo quarto 13 marzo ore 8
- Luna piena 20 marzo ore 6
- Ultimo quarto 28 marzo ore 1

Il satellite si allontana dal Sole di 1° al giorno, salendo a tredici visibile

VENERE occorrono 170 ingrandimenti per vederlo grande quanto la Luna

MARTE: riconoscibile come la stella a destra in basso rispetto a Giove

GIOVE: si trova in direzione Ovest-Nord-Ovest quasi 4 ore dopo il Sole

SATURNO: ben osservabile alla sera verso le 20

Le stelle cadenti stanotte verso le 24, la Luna davanti ad una stella visibile ad occhio nudo. L'occultazione è osservabile dall'Italia verso le 24 e con l'aiuto di uno strumento ottico.

CORSE I CAVALLI I NOSTRI FAVORITI

Vinovo entra nel clima del grande evento-clou: il Gran Premio Costa Azzurra, il calendario per domenica prossima. Il campo dei partenti verrà definito domani (con la speranza di vedere in pista la starlet Maker), ma intanto la più importante corsa dell'annata torinese è già oggetto di commenti al parterre. Se pioverà anche oggi, durante il convegno di trotto, impernialo su un doppio clou: uno riservato ai 4 anni, l'altro ai 3 anni. I più anziani, divisi su due nastri, vedono favorito l'avvantaggiato Zeus Egral, che ha forma più che discreta e posizione utile per sfuggire a Zeb Trio e Zenzero. Fra i più giovani, invece, spiccano le chance di Alcade Gams, forse il miglior puledro della piazza, dotato di eccellenti mezzi ma anche di un carattere bisbetico, che può portarlo a buttare al vento anche belle imprese. In mezzo di divagazioni del favorito occhio a Ambroltalia e ad Avorio. **(a. con.)**

1ª CORSA Ore 14.30. 1 Zrchiky d'Asti, 2 Zeus Egral, 3. Zenobbio Fox, 4 Zenzero 5. Zeb Trio **FAVORITI:** Zeus Egral, Zeb Trio, Zenzero

2ª CORSA Ore 14,55. 1 Ambroltalia Egral, 2 Antic Ice, 3. Alcade Gams. 4. Avorio 5. Alcof Trio, 6. Del Rio, 7 Apollo Kyu **FAVORITI:** Alcade Gams, Ambroltalia Egral, Avorio.

3ª CORSA Ore 15,20. 1 Zelanda Bip, 2 Zina Ans, 3. Zigena Jet, 4 Zeri Sport, 5 Zigana del Rio, 6 Zapata Fern, 7 Zaralea, 8 Zivera. **NOSTRI FAVORITI:** Zivera, Zigena jet, Zigana del

4ª CORSA Ore 15,45. 1 Admar Pun, 2 Avia di Case, 3. Aurora Roc, 4 Assette Normand 5. Antco Pra, 6 Anayti d'Asti, 7 Agadess Gi, 8 Angel Reo Sr, 9 Axoum. **NOSTRI FAVORITI:** Aurora Roc, Axoum, Angel Reo Sr.

5ª CORSA Ore 16,10. 1. Attadone di Stra, 2. Acdozzul, 3 Aforia Prana, 4. A Wise Boi, 5 Alfa Lavec, 6 Acquarius Ferm, 7. Alberi Sun, 8. Atlantis Kyu, 9 Acquarello d'Asti, 10 Anbar Laser, 11. Avuto **FAVORITI:** Acdozzul, Alfa Lavec, Alberi Sun.

6ª CORSA Ore 16,35. 1. Uks Code, 2 Under Sea Trio, 3. Roncisvalle, 4 Tonio, 5 Ubertino, 6 Technical 7. Tacito Egral, 8 Verre du The, 9. Tremestieri **NOSTRI FAVORITI:** Tremestieri, Tacito Egral, Verre du The

7ª CORSA Ore 17. 1. Volpe Stanca, 2. Rubross, 3. Rinoz, 4 Uguale d'Arlugo, 5 [illegible], 6 Verusca Sem, 7. Pastis d'Asti, 8. Una del Rioero, 9. Valle, 10. Uan di Chieri, 11. Testa Rossa, 12. Verres del Pn. **NOSTRI FAVORITI:** Valle, Verres, Pn, Verusca Sem

8ª CORSA Ore 17,25. 1. Samurai Ve, 2 Renu di Grana, 3 Pan Pizzo, 4 Tiberg, 5. Polus Bra, 6. Vasty Roc, 7 Peroz, 8. Utrop d'Asti, 9. Tea d'Arlugo, 10. Trap della Selva, 11 Tovel Om, 12. Unieco Donisa, 13 Vesmil del Pn, 14. Tango di Mar, 15. Ubviss. **NOSTRI FAVORITI:** Renu di Grana, Tovel Om, Unieco Donisa

9ª CORSA Ore 17,50. 1. Urrà Baby, 2 [illegible], 3. Scruscià Fra, 4. Vetusta di Re, 5. Splinter, 6. Verve Bi, 7. Tubinga Cr, 8 Ubriuss AA, 9 Urbisaglia Rosso, 10. Tiger Jack, 11. Safari Bi, 12. Vars del Pn. **NOSTRI FAVORITI:** Splinter, Safari Bi, Vetusta di Re

SALUTE. Guardia medica 57.47; CRI, sangue ore 8-24, a pagamento 24.45.411; **Verde** Servizio pediatrico a pagamento 56.21.666. **Soccorso dentistico**, Molinette (8,30-12,30; 19,30-21.30 sabato, domenica e festivi 19.30-21.30), **Guardia ostetrica** S. Anna, 313.44.44; Maria Vittoria, 43.93.111, Mauriziano 50.601 **Pronto farmaci** 167-00.66.22 **Elisoambulanze e Soccorso** urgente 118; **CRI** 244.5411; **Verde** 54.90.00; **C.** 317.71.27; **C. Gialla** 011.225.21.10.

Vigili Fuoco 115; **CC** 112; **P. S.** 113, **Questura** 55.881; **Prefettura** 55.891, **Vigili** 460.60.60; **Stradale** 56.401; **Forestale** 1678/07.091, **Poste** 160; **Municipio** 442.11.11; **Certif. Boll.**: pren. 436.01.66; arr. 800.019.585. **Tel. Viola** (funerali) 436.77.00; **Canile** 262.48.03, 116; **Europ** 53.06.55; **Aim** 800.019152; **Aeroporto** 56.76.361; **Satti** 800.217.216 **Atc** 800.256.941

SOLIDARIETA', Alma (Alzheimer) 63.35.328; **Aniasc** 313.47.16; **Alcolisti** 812.37.49; **Alcolisti Anonimi** 436.4978; **A.V.O.** 319.89.18; **G. Agelma** contro le malesenità, 800 55.41.20; **CSA - Comitato Diritti Assistiti**. 812.44.69; **Gestione del Conflitti**, 669.61.30; **C. Cardiogenici**, 43.64.873; **Gl '76** (epilessia), 533.496; **Fed. Sportiva Disabili**, 52.11.261; **Tel. Azzurro** 051 48.10.48; **Azzurro bambini** 19.696; **Tel. amico** 319.52.52; **Tel. Solidarietà** da lun. a ven. dalle ore 21 alle ore 23, 436.31.11; **Stranieri Ciechi**, 53.39.62; **Ex Tenda** (stranieri) 56.22.165; **& C.** 53.48.54; **Sarmig** 436.85.66; **Amnesty Intern.** 817.05.30; **Informagay** 43.65.000; **Gruppo Abele** 614.27.11; **Agedo** (Assistenza genitori di omosex.) 521.11.16; **Apice** (epilessia) 31.80.623; **Anapaca** (cancro) 436.03.52; **Telesoccorso** 341.144; **Lotta AIDS** 43.61.043; **Gruppo AIDS** 43.64.749; **Città insieme** 590.225; **Salute donna** 437.62.29. **S.O.S. donna** (abbandono neonati) 167-231.310; **S.O.S. Vita** 1678-13.000; **Promozione Donna** 85.40.55, **Tel. Rosa** 530.666; **Emerg. anziani** lun-mer-ven pom. e mar-gio-sab matt. 436.60.13; [illegible] (anziani) 167-23.12.92; **Filo d'Argento** 1678-68.116. **Fond. Ospedaliera** 663.83.52 ore 9,30-12,30. (tossic.) 896.00.63. **La Patriarca** (tossic.) 167-012.729; **Di.A.Psi.** 54.66.53.

È il momento di usare il vostro fiuto per gli affari.

Corsa
Airbag
Vetri elettrici
Chiusura centralizzata
Immobilizer
Predisposizione autoradio con 6 altoparlanti

Tigra
Climatizzatore
Airbag
Servosterzo
Vetri elettrici
Chiusura centralizzata
Immobilizer
Radio Cer 400

Risparmio fino a **6 MILIONI** con gli **ECOINCENTIVI**

Astra
Climatizzatore
Dual Airbag
ABS
Servosterzo
Vetri elettrici
Chiusura centralizzata
Immobilizer

Vectra
4 Airbag
ABS
Climatizzatore
Immobilizer
Cerchi in lega
Impianto Hi-Fi

GM Ecoincentivi valori differenziati per modelli e versioni, validi fino al 31/3/2000 e non sono cumulabili con altre iniziative promozionali in corso.

SIAMO APERTI SABATO 11 e DOMENICA 12

OPEL

Vendelago
CARMAGNOLA
Via Potrino 40
Tel. 011/9723113
PINEROLO
San Secondo (To)
Via Val Pellice 71
Tel. 0121/502480

FASANO AUTOMOBILI
CHIERI
Via Padana Inf. 18
tel. 011/9422875

AUTOCLUB
CHIVASSO
St. Torino 111 - Tel. 011/9102748
VOLPIANO
C.so Regina Margherita 67
Tel. 011/9952299
ifea Dal 1951, auto e servizi

Svara
CIRIÈ
Via Torino 123
Tel. 011/9222147

IVREA
BUROLO D'IVREA (To)
s.s. Lago di Viverone, 41
Tel. [illegible]

GENCAR
COLLEGNO
C.so Francia, 340 - Tel. 011/4051791
MONCALIERI
C.so Savona, 34 - Tel. 011/6402066
TORINO
Via Nizza, 185 - Tel. 011/6961755
P.zza Bernini, 11 - Tel. 011/4471091
C.so Siracusa, 33 - Tel. 011/352531
P.zza Derna, 229 - Tel. 011/2422354
C.so Casale, [illegible] - Tel. 011/8196056
ifea Dal 1951, auto e servizi

GIORNO E NOTTE

Lettere e commenti a: Redazione Giorno e Notte, via Marenco 32, 10126 Torino
Fax: Giorno e Notte (011) 65.68.439 e 011 66.39.036
E-Mail: giornonotte@lastampa.it

TONI DI PRETORE

GRATIS AL MUSEO CON I BAMBINI

Promossa da Art'è, società internazionale di arte e cultura, in collaborazione con il ministero per i beni culturali, anche oggi in venti musei italiani l'ingresso sarà gratuito per gli adulti accompagnati da bambini. A Torino, oggi porte aperte al Museo di Antichità, nato dalle collezioni archeologiche dei Savoia fin dal XVI secolo. E' ospitato nelle sale dell'Orangeries di Palazzo Reale. Per informazioni si può telefonare al numero verde 800-018973. E' anche possibile visitare l'interessante sito Internet: www.bambinialmuseo.com.

IL TEATRO RESTA A SOFFITTA

Debutta domani il nuovo spettacolo di Marcido Marcidorjs e Famosa Mimosa. Il gruppo torinese diretto da Marco Isidori (nella foto), fondato 15 anni fa in un soffitto di via Bertholet, prosegue la sua avventura teatrale in un'altra «soffitta», il Teatrino di San Domenico (al 25 della via omonima), dove lo spettacolo si replica oggi e lunedì (ore 19,30), per poi approdare al Garybaldi di Settimo, per la rassegna «Divine». «A tutto tondo. Nuova certificazione» è il mondo di Suzie Wong» e il titolo dell'allestimento, scritto e diretto dallo stesso Isidori: in scena Maria Luisa Abate.

CHI SALE E CHI SCENDE

PAOLO PEVERARO
La «fuitina» dell'assessore

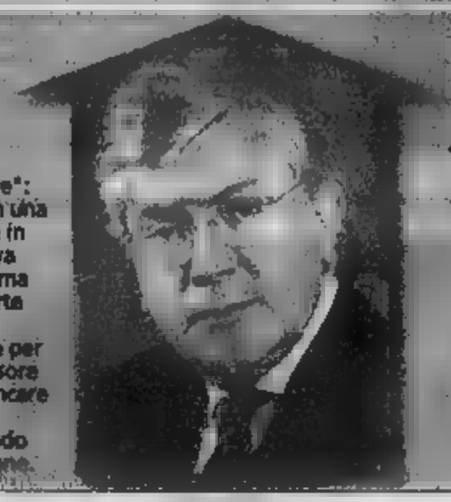

Era un matrimonio difficile, che politicamente "non s'aveva da fare": l'intesa Aem-Italgas per gestire con una società mista il business del calore in città. Da due anni la giunta infilava questo obiettivo nel suo programma strategico. E da 48 mesi anche parte della maggioranza considerava quell'accordo un'occasione buona per finire tutti a casa. Alla fine l'assessore Paolo Peveraro è riuscito ad affiancare la firma di Castellani a quella dei presidenti Aem e Italgas scatenando non poche scintille. Di approvazione.

VINCENZO MANNA
Vigili ripetenti vigili secchioni

I vigili urbani comandati da Vincenzo Manna continuano a stupire. Da un lato i sindacati gridano allo scandalo per i corsi di 35 ore - insufficienti a preparare 700 vigili di quartiere -, dall'altro due civich dimostrano di conoscere benissimo gli articoli del Codice della strada e multano un pedone in quanto tale. Applicano alla lettera l'articolo.190 e sanzionano un ragazzo che li guarda mentre verbalizzano auto in divieto di sosta. Scopriamo così che esiste un divieto di sosta anche per il pedone fermo. Peccato non esista anche un articolo che punisce l'"oltraggio al buon senso".

IL RACCONTO DI «X-HOP 2000»

Sull'autobus della notte

Un successo la no-stop musicale con 30 dj distribuiti in 4 locali collegati da una navetta gratuita

Venerdì 11 marzo, ore 23, via Principe Amedeo 8. Sta per cominciare la lunga notte di «X-Hop 2000», no-stop musical-elettronica a base di breakbeat-chill out-drum'n'bass-house-techno, che 30 deejays mischieranno per le prossime 7 ore sulle consolle di Supermarket (via Madonna di Campagna), Azimut (via Modena 55), Fabrik (Moncalieri, strada Mongina 6/e Zona Castalia, appunto, qui in via Principe Amedeo 8.

I protagonisti sono dunque la musica, i guru del genere e appassionati, ma anche un pullman Satti (Atm) blu che passa davanti all'ingresso di Zona Castalia e non si ferma. Delusione. Era infatti previsto che il bus-navetta facesse una sosta per caricare (gratuitamente), chi vuole andare da dj all'altro. Il volantino annunciava i passaggi: il primo alle 23,05, il secondo a mezzanotte e mezza, il terzo alle 2 e cinque e il quarto alle 3 e 35. L'autista dirà - scusandosi ripetutamente -, di non aver visto nessuno in via Principe Amedeo e di aver proseguito. E' ripassato all'1: «Davanti agli altri locali c'era molta gente, così prima di tornare ho sostituito il pullman da 90 posti con uno di 56». Ottima idea.

Saliamo. I passeggeri sono una trentina. Silvia e il fidanzato, spagnoli, a Torino con Erasmus, studenti: «A Madrid e Barcellona i mezzi pubblici funzionano tutta la notte e le linee coprono l'intera città. L'iniziativa di questa sera è una cosa intelligente. Bisognerebbe estenderla». Raccontiamo che il ministro degli Interni, Bianco, vorrebbe chiudere le discoteche alle 3: «Chi si vuole stonare si stona a qualsiasi ora, ovunque». Gerardo ha 24 anni, è venezuelano: «Il bus? Ottima idea. Pessima, invece, quella della chiusura dei locali alle 3. Per evitare gli incidenti, si faccia il Messico: tra gli amici, a turno, si sceglie chi porta un braccialetto fosforescente per tutta la nottata. I baristi capiscono che lui non può bere, gli altri, se proprio vogliono, possono anche dimenticare come si chiamano».

Il Satti-Atm blu scivola nella notte torinese e fa tappa all'Azimut. E' l'una e 13. Scendono in 6, salgono in 3. Uno di questi è Pietro Petruni, trentenne, informatico: «Buona idea, per questa notte. Ma perchè non si vuole capire che sarebbe utilissimo far girare bus e tram senza limiti di orario, con servizio in tutta la città?». La loro electronic-night continua al Supermarket. Nella davanti al locale. Alessia e Natalia, 22 anni, all'autista: «Ripasserà di qui? Bene, allora saliamo e facciamo un salto al Fabrik». Alessia e Natalie sono partite da Vigevano, in auto, per una visita a Torino con appendice notturna: «Noi non conosciamo la città e questa idea del pullman ci semplifica gli spostamenti. Se ci fosse un servizio così anche dalle nostre parti, lo useremmo».

Di nuovo a Zona Castalia, alle 2 e 17, sforando di una decina di minuti la tabella di marcia. Sale un gruppo di una trentina di ragazzi/e. Facce allegre, un giovanotto accende una sigaretta, un altro, in fondo al pullman sta preparando una «canna». Il ragazzo della sicurezza interviene e tutto finisce lì. Si riparte. Al Supermarket, il pullman si svuota; ci sono i pochi che salgono c'è Daniela, 22 anni, iscritta all'Accademia di teatro dello Stabile. E' sola: «Non ho la patente. I mezzi pubblici sono utili anche di notte e su tutta la città. Quella di Bianco non è certo la soluzione al problema incidenti». Marta e Roberta, 20 e 21 anni, impiegate, annuiscono prima di scendere al Fabrik. All'ultimo giro, due ore più tardi, a Moncalieri il bus si riempie e porta tutti in via Madonna di Campagna. Il gruppone scende alle 5 e un quarto. Il Satti-Atm blu va in deposito. La maggioranza si è mossa in auto, i precursori, si sa, non sono mai stati capiti (P.S.: che nessuno ha interrompere il servizio del pullman quando la festa è ancora in corso?).

I AUTOBUS DI LA NOTTE - [illegible] HOP 2000

Favole al volante

Il traghettatore della «X-Hop 2000» night non è il Caronte che ti aspetti. Già quel nome, Andrea Favole, («Come le fiabe», dice sorridendo), ti illumina. Favole (nella foto) ha 48 anni e un curriculum stradale, è il caso di dire, da record: «Sono salito su un pullman a 15 anni. Per i primi sei ho fatto il bigliettaio, poi sono diventato autista». Mostra il tesserino Satti: in servizio dal 1° marzo 1967. «La guida è la mia passione, quando andrò in pensione starò male». L'anno scorso il signor Favole ha guidato anche il Discobus, che portava i ragazzi dalle val di Lanzo e Susa alle discoteche di Torino: «Ne salirono 103 in due mesi e mezzo. Il servizio finì. Ma io sono convinto che questo sia un buon modo per far sparire dai giornale quei titoli che parlano di "stragi del sabato sera"».

dove

MOSTRA. Un reportage testimonianza. Palazzo Bricherasio, in via Lagrange 20, si inaugura martedì prossimo, alle ore 18, la mostra di fotografie di Nicola Zandano, scomparso nell'ottobre a soli vent'anni, in tragico incidente stradale. Per ricordare il suo impegno culturale e sociale, è stata allestita un'esposizione che propone una serie di immagini da un viaggio che Nicola Zandano effettuò in Ecuador e dal suo incontro gli Shuar della foresta amazzonica. Per l'occasione viene anche presentato il diario di viaggio e le sue poesie. L'interessante «retrospettiva», quasi sorta di testamento spirituale del giovane resta aperta fino al 24 marzo, orario: 10-19, lunedì 14-19. Informazioni numero telefonico 011/6407701.

Oggi pomeriggio, alle 16, da segnalare uno degli appuntamenti domenicali del Circolo Ufficiali promossi dalle Associazioni Femminili. Arriva la giovane pianista pescarese Bruna Pulini, 26 anni, fresca vincitrice dei Premi Fidapa di Pisa e di Osimo. La ragazza inizierà la performance con il Beethoven della «Sonata in mi bemolle maggiore». Quindi passerà alle suggestioni iberiche da Falla («Andalusa») e di Liszt («Rapsodia spagnola») e latinoamericane di Ginastera («Tres danzas argentinas»). Domani, alle 21, concerto lirico della Vitruviana, ai Portici del Lingotto (interno 12/14), con il mezzosoprano Galina Tchernova e il pianista Dario Mingolla: brani di Saint-Saëns, Rossini, Bizet, Leoncavallo e Thomas.

CAFE' PROCOPE. Proseguono le «Accademie lunedì», sere di incontri-conferenza a tema, ideati da Alfonso Cipolla e Giovanni Moretti e formulati «varietà umanistici». Domani, il tema ispiratore è la follia, in sintonia con la rassegna «Follia e teatro», in cartellone tra Juvarra e Procope. L'appuntamento è per domani alle 21,15 al Cafè Procope, in via Juvarra 15. L'ingresso libero.

CABARET. Il torinese Beppe Braida è il protagonista, stasera alle 22, di «Braida news», spettacolo dove l'esilarante verve del protagonista (ospite fisso di Tele Montecarlo) si confronta con la realtà quotidiana, i suoi paradossi e le sue contraddizioni. Appuntamento al Roadhouse di Roletto di Pinerolo, info: 0121/342.987.

gli appuntamenti

GIORNO E NOTTE

Una vita in [illegible]

E' l'argomento che verrà affrontato da Francesca Portonero per l'incontro dell'Unitre.

Alla Biblioteca Civica in piazza Falchera domani inizio alle ore 15.

Come vivono gli [illegible] canadesi

Una cantautrice e una poetessa Innu, Geneviève McKenzie e Rita Mestokosho del popolo degli indiani del Canada, terranno una conferenza «Nitassinan: la [illegible] dei nostri antenati». L'appuntamento è organizzato dai rappresentanti del Comitato di solidarietà i popoli nativi americani.

[illegible] ore 17 a Palazzo Nuovo, via Sant'Ottavio.

Scrivere per l'esame

E' il corso a cui partecipa Alberto Sinigaglia, giornalista della Stampa, per parlare su «L'articolo di cultura».

Domani alle 15,30 al Centro Pannunzio, via Maria Vittoria 35/h.

Ambiente a 360 gradi

Convegno organizzato dalla Federcasalinghe titolo «Vivere in armonia con l'ambiente», cui partecipano, tra gli altri, Giuliana Gardini, Dario Cravero e il vicepresidente della Provincia Giuseppe Gamba.

Domani dalle 11 alle 17, Circolo della Stampa, corso Stati Uniti 27.

La teologia ecumenica

Conferenza di Franco Ardusso su «Hans Kung e la teologia ecumenica», organizzata dall'Uclim.

Domani alle 15 al Liceo D'Azeglio, via Parini 8.

La sfida di Nietzsche

E' l'argomento della conferenza tenuta da Chiara Vogliolo per l'Associazione Aemetra.

Via Principessa Clotilde 77, domani ore 21.

[illegible] Letterari

Per la serie de «Caffè Letterari», ecco un «invito alla lettura: i grandi del '900». L'appuntamento, curato del docente Guido Davico Bonino, è dedicato all'«Orlando» di Virginia Woolf.

Domani alle 15, Centro Congressi Unione Industriale, via Fanti 17. Ingresso libero previa prenotazione.

Tolleranza e verità

Per la serie «I valori della nostra vita. Conversazioni con i filosofi», si parlerà di «Tolleranza e verità». Relatore, Paolo Flores d'Arcais, direttore di «Micromega».

Domani alle 21,15, Centro Congressi Unione Industriale, via Fanti 17. Ingresso libero previa prenotazione.

[illegible] Settimana a gran ritmo

Da domani al 15 marzo lezioni di danze latino americane, [illegible] al merengue al mambo. Organizza Associazione InForma.

Informazioni: 011/247.68.71.

[illegible] Mille e una notte

Stasera festa di Carnevale «Le Mille e una notte in maschera, festa araba per rievocare le più belle favole mediorientali, con la partecipazione della scuola di danza orientale Aziza.

Baghdad Café, via Valperga Caluso 15, dalle 20,30.

Parata di [illegible]

L'hanno intitolata «Sexy Grease... Tutta un'altra storia», la compagnia Renè girls & boys.

Eyelid Folies, via Pomba 7, ore 21,30.

NOME: Fabrizio
COGNOME: Gargarone
ETA': 37 anni
ZODIACO: Vergine
STATO CIVILE: Celibe
PROFESSIONE: Operatore culturale, laureato a Milano in architettura, dal 1992 l'anima dell'associazione «Hiroshima mon amour» di via Bossoli 83.
HOBBY: lettura, i fumetti «di tutti i tipi», ascoltare [illegible] «di qualsiasi genere», quando mi sveglio a quando vado a nanna».

Torino

Le [illegible] di Gargarone

«Le amo perché obbligano al confronto e qui non sei costretto a omologarti»

Allora, Fabrizio Gargarone, ha avuto successo l'idea di impasticcare il sabato sera le mitiche pastiglie Leone, i giovani e meno giovani che vanno all'Hiroshima?

«Altroché: l'iniziativa è apprezzata dal pubblico, la continueremo. L'idea è di indurre la gente a ragionare sulle pastiglie, sulla quantità di roba dannosa che gira nei locali».

A proposito di locali, com'è la situazione di Torino? Chi sostiene che la città è morta, chi il contrario. Lei, che è del ramo, che dice?

«Macché mortorio, sotto la Mole c'è il più alto rapporto d'Italia di città e posti in cui è possibile tirar tardi ascoltando musica, assistendo a spettacoli. C'è solo l'imbarazzo della scelta, è una continua fioritura di "luoghi della notte". La dimostrazione che non conto favole è data da "Torino Incontra". Una volta era un giornalino; adesso, per illustrare tutto quanto avviene, ha dovuto assumere la mole di un'enciclopedia».

Dunque, nulla da invidiare a Milano?

«No. Torino è molto più bella e viva: sia umanamente che socialmente. Qui c'è vita, là solo caos. Qui c'è attenzione per l'altro, lì o ti omologhi subito o sei emarginato. Arrivi a Torino e puoi subito farne parte, la città non richiede allo "straniero" alcuna abiura. Proprio ne sia che a Milano un calabrese, per integrarsi, deve mettersi in fretta a parlare il dialetto meneghino. Qui, invece, un ragazzo che ha i bisnonni calabresi ancora parlare il dialetto dei suoi avi. Amo le differenze perché obbligano al confronto e a volta anche al conflitto e la creatività nasce solo dal conflitto. Stia pur certo che in quanto a creatività Torino non è seconda a nessuno».

Dunque, per lei non è in crisi.

«E' in via di trasformazione. L'unica opzione praticabile è quella culturale».

E il turismo?

«Beh, sì, forse sì. Logicamente non turismo tipo quello veneziano, fiorentino o romano, ma un turismo che sia legato a iniziative culturali. A proposito, credo che la più importante degli ultimi anni "Identità e differenza": una manifestazione povera, con pochi contributi, ma confortata da straordinario di pubblico. Peccato che troppi vi abbiano colto solo il lato folkloristico».

I suoi locali preferiti?

«La trattoria "Da Gaspare", in via Taggia, dietro i Mercati generali: gente strepitosa, piatti idem, prezzi massimi sulle 20 mila lire. Poi, cito il "7", bar di via Cavour, appunto al numero 7, che più "vecchio Piemonte" non si può».

Altri posti? Non la chiediamo di far pubblicità alla ma...

«Il caffè "Roberto" via Po e il bar "Cristal", vicino a radio Flash, all'angolo di via Viotti».

GL

Babe va in città

La rassegna «Domenica mattina insieme al cinema» propone oggi il film per famiglie «Babe va in città».

■ Olimpia 1, via Arsenale 31, ore 10,30. Ingresso 8 e inviti.

Il talento in anteprima

Domani distribuzione degli inviti per l'anteprima film «Il talento Mr. Ripley» in programma martedì sera al Romano.

■ La Stampa, via Marenco 32, dalle 10.

Cin donne

Si conclude la settima edizione del Festival Internazionale Cinema delle Donne. Alle la premiazione, seguita dalla proiezione dei film migliori.

■ Teatro Nuovo, Massimo D'Azeglio, ore 15.

al cinema Olimpia

Il tempo riciclato

Mostra-laboratorio orologi realizzati con materiali scarto (barattoli di latta, asciugacapelli, registratori, piccoli elettrodomestici) dall'artista Antonio Scrittore.

■ La Casa della Tigre, parco Michelotti, corso Casale 5, ore 14.

Giochi con l'alfabeto

Laboratorio gratuito con la possibilità di utilizzare dieci modi per scrivere l'alfabeto. A disposizione del pubblico anche postazioni Internet per tuffarsi nel Web.

■ La Casa della Tigre 2, I Portici del Lingotto, via Nizza 262, ore 15.

Premiazione

Al Centro Donna si svolge la premiazione del terzo concorso di scrittura «Le donne pensano, le donne scrivono».

■ Cascina Marchesa, corso Vercelli 141/a, 15,30.

Degustazione

«I vini dell'astigiano e le specialità piemontesi» è il titolo della degustazione in programma martedì, alle ore 21, a «Il Sapor divino», via Cibrario 36. Collaborano all'iniziativa l'enoteca «Il vinaio», Giorgio Carnevale «I vini de la Rocchetta» ed il caseificio Occelli. Un'occasione per apprezzare prodotti della tradizione enogastronomica regionale.

■ Informazioni e prenotazioni telefonando ai numeri 011.457832-460277.

E DI GABB SERA

Per le tradizionali domenica jazz del «Capolinea», alle 21 in via delle Maddalene 42 bis è di scena il trio di Giovanna Gattuso; jazz anche al «Caffè Roberto» di via Po 5, dove alle 22 suona il duo Pala-Rindone. Alla «Sacra Birra» di Sant'Ambrogio (corso Moncenisio 18, ore 22)rock di qualità Capitan Fede Poggipollini, chitarrista di Ligabue.

I. L'appuntamento jazzistico più importante, domani sera, è quello che vede al «Roll Play Café» di piazza Castello 117 (ore 22) un brillante quartetto diretto da Guido Manusardi, uno dei più importanti pianisti italiani, coadiuvato da Luigi Tessarollo alla chitarra, Lucio Terzano al contrabbasso e Gianni Cazzola alla batteria. Jazz di qualità, sempre domani sera, anche al «Magazzino di Gilgamesh» (piazza Moncenisio 13 bis, 22) dov'è di scena il Jazz Saxophone Ensemble diretto da Alfredo Ponissi. Domani cominciano all'«Xò» (via Po 46) le «battaglie fra band» del concorso «X-Rock : dalle 21, si esibiscono - e si confrontano - i gruppi Mataxa e Zona Neutrale. Torniamo infine alla «Sacra Birra» di Sant'Ambrogio per segnalare, domani alle 22, il concerto dei Fil di Ferro.

NOTES

AZIMUT. Proseguono questa sera le jam session come ogni domenica ospitate dall'Azimut di via Modena 55 a Torino (informazioni e prenotazioni tel. 011 232458). E' possibile cenare dalle ore 20, i jazzisti iniziano a suonare verso le 22. L'iniziativa si deve al sassofonista Diego Borotti che ha concretizzato l'esigenza fondamentale per i jazzisti di misurarsi liberamente tra loro, arricchendo così il proprio bagaglio tecnico, l'espressività e la capacità di improvvisare. All'Azimut girano i migliori esponenti della scena jazz cittadina e c'è da giurarci che presto arriveranno musicisti anche da fuori. Appuntamento particolarmente raccomandato per chi vuole vivere l'atmosfera raccolta del club ed assaggiare il jazz più autentico che nell'improvvisazione suo magico ed essenziale. [m.b.]

RAMELLA TACE

Gran finale all'Eurojazz «Domani faremo i bilanci»

Il Comune di Ivrea ha fatto distribuire un questionario sul gradimento o meno dell'edizione numero 20

La musica, alla fine, ha smorzato le polemiche della vigilia. Sergio Ramella, aprendo il ventesimo Eurojazz Festival sul palco del teatro Giacosa, ha preferito non replicare a chi contestava un cartellone non all'altezza del prestigio della rassegna. «I bilanci si fanno alla fine - è l'unico commento -, dopo aver ascoltato i concerti». che qualcosa quadri lo dimostra anche il questionario voluto dal Comune, proprio a seguito delle polemiche, e distribuito all'ingresso. Una dozzina domande, del tipo «Ritieni che il festival sia peggiorato o migliorato», «Come giudichi la qualità artistica», «Il musicista preferito e quello meno apprezzato» e via dicendo. Altro capitolo per le jam session notturne al circolo «La Piazzetta», in piazza Gioberti. Qualcuno, venerdì, ha protestato dopo che gli è stato richiesto il pag to della tessera (10 mila lire), nonostante sul programma fos annunciato l'ingresso libero. Il disguido è stato poi risolto notte, il gratuito.

Intanto la serata conclusiva si affida alla zampata graffiante e alla classe del supergruppo Jazz Tribe. Prima di loro, alle ore 21,15, sul palco del teatro Giacosa saliranno Didier Lockwood Antoine Hervè, duo composto da violino e pianoforte che imposta un dialogo suggestivo e lirico espresso da una raffinata tecnica. Indubbiamente la punta di diamante del Jazz Triba è il sax alto di Bobby Watson, classe 1953, abituato a frequentare le alte sfere jazz (Art Blakey, George Coleman, Sam Rivers) ha confezionato inconfondibile stile per il timbro caldo e l'incisività fraseggio. La banda è completa dal contrabbasso Curtis Lundy, da anni al fianco di Watson a codirigere diverse formazioni, dalla squillante tromba di Jack Walrath, già Charlie Mingus, dalle percussioni di Ray Mantilla, piano di John (ha frequentato dai Jazz Messangers musicisti d'avanguardia come Lester Bowie e Pharoah Sanders), dalla batteria di Victro Lewis.

Si chiama Nosè il mago della tastiera

■ Da non perdere. Domani alle Lingotto (Sala dei 500) arriva il pianista veronese Alberto Nosè, 21 anni. Protagonista in concerti e concorsi, è naturale che Francesca Camerana se lo sia accaparrato per i «Giovani per i Giovani». Il pubblico, a ingresso libero, potrà verificarne le qualità ascoltandolo in una smazzata chopiniana (Quattro Mazurche op. 33, Scherzo n. 4 in mi maggiore op. 54, Polonaise-Fantaisie in la bemolle maggiore op. 61) e quindi nel suggestivo «Tombeau de Couperin» di Ravel. Domani debutta Pollincontri Classica, la rassegna di concerti e incontri che si tiene nell'Aula Magna del Politecnico, in corso Duca degli Abruzzi 24. Alle 18,30 il via, all'insegna di Mozart e Schubert. Al Trio Debussy (Antonio Valentino piano, Piergiorgio Rosso violino, Francesca Gosio violoncello) si uniscono la violista Rita Bracci e il contrabbassista Davide Botto.

BOBBY WATSON sax alto della Jazz Tribe

AL PARCO

La primavera comincia con una pedalata

Tutti in bicicletta stamane per pedalata primavera le vie e i parchi della zona sud Torino organizzata da Bici&Dintorni. La partenza è fissata alle 10 dal Parco Rignon: il rientro è previsto verso mezzogiorno. La passeggiata ecologica si snoderà lungo corso Orbassano, Santa Rita-via Tripoli, Cosenza, parco di Vittorio, via Pio VII, parco Colonnetti con Sangone sul ponte ciclistico, passaggio nel boschetto di Nichelino, quindi Borgaretto, Beinasco, Orbassano a Parco Rignon dove verrà servito spuntino. Al termine saranno anche sorteggiati 12 biglietti del prossimo derby della Mole.

La parentesi due ruote fa da sfondo a «Coriandoli e mimose», festa coinvolge sempre quest'oggi il quartiere Santa Rita Sud, giornata di mercato e negozi aperti. Sin dalle 10 l'area viene invasa da bande musicali, majorettes passerelle d'auto d'epoca. Nel pomeriggio (dalle 14 in poi) all'angolo Sebastopoli corso Agnelli ha inizio la sfilata carri allegorici, ragazzini delle scuole costumi carnevaleschi, bande musicali, gruppi folk. Tra altre attrazioni, dimostrazione di antichi mestieri lavoranti in abiti d'epoca. [e. d. s.]

Le insalate della Centrale del Latte di Torino. Consegnate fresche ogni mattina.

Dall'orto alla vostra tavola.
pronte da condire. In 5 gustose varietà.

Centrale del

FIGURE & FATTI

Carlo Levi *torna in quella Torino «larga di cuore» con un originale itinerario fra politica e cultura*

Non occorre salire sul [illegible] diretto a Roma per avvicinare Carlo Levi, scomparso venticinque [illegible] fa, il 4 gennaio. Nella Capitale, [illegible] Fondazione intitolata al pittore (uno dei «Sei» di Torino) e allo scrittore («Cristo si è fermato a Eboli») disegna un itinerario tra politica e cultura, quindi torinesissimo, che soprattutto qui si può intendere; un percorso [illegible] ritratto in ritratto: Carlo Rosselli e Aldo Garosci, Eugenio Montale [illegible] Leone Ginzburg, e Vittorio Foa, e Gadda, e Cesare Brandi.

La mostra raggiungerà Torino, ossia la città che nell'«Orologio», il romanzo del (sul) Partito d'Azione, lo scarruffato signore non esita a idealizzare: «Antica e unica città dell'adolescenza, Torino, dove le idee e l'amicizia sono dei beni esaltanti, e i corsi alberati sono così lunghi e vasti e deserti, che le parole pare vi possano correre, e allargarsi sen[illegible] inciampi. A tutte [illegible] ore quei corsi, quelle vie solitarie si aprono ai giovani [illegible] hanno da dirsi delle cose importanti, [illegible] e acute come le montagne bianche, là in fondo..».

Quelle Torino. La casa natale, liberty, in via Bezzecca (Villa Treves): «Io nacqui e vissi la mia infanzia a Torino, grande città industriale del Nord, e vi appresi certamente, senza accorgermene, l'ordine razionale [illegible] suoi portici settecenteschi...». Non lontano, [illegible] sopra, il Monte dei Cappuccini, da cui lo scolaro maestro Piero Gobetti non escludeva di poter spiccare il volo, talmente inesorabile [illegible] la [illegible] volontà. «Vedi - stupì un giorno Carlo Levi -, adesso faccio un salto [illegible] [illegible] di là del fiume». Di là del fiume, in piazza Vittorio, dov'era lo studio di Levi, dove Levi ultimò la copertina di «America primo amore», alias Mario Soldati, mentre i questurini attendevano [illegible] condurlo [illegible] re, il carcere tetro... Fuori pulsava Torino, «larga di cuore».

[illegible] QUARESIMA

A Chivasso e Bussoleno è ancora Carnevale

Decine di carri allegorici nel corso mascherato aperto dalla Bela Tolera e dall'Abbà, protagonisti della celebre manifestazione

La Quaresima [illegible] ferma il Carnevale. A Chivasso oggi il Carnevalone storico giunto alla quarantaseiesima edizione propon[illegible] tra i corsi mascherati più importanti del Piemonte. Si comincia alle 10, in via Torino davanti al Municipio, [illegible] [illegible] presentazione [illegible] [illegible] trenta maschere provenienti da tutta la regione che sfileranno fino al borgo Vercelli. Alle 14, inizierà [illegible] sfilata di Carnevalone: oltre ai gruppi e alle bande musicali arrivate al mattino, ci saranno anche una cinquantina [illegible] carri allegorici, [illegible] cui quello delle maschere chivassesi con la Bela Tolera Silvia Poncini, l'Abbà Mario Gamba e la loro Corte. Circolazione vietata nel centro cittadino dalle 8,30.

Carnevalone anche a Brusasco, dove si festeggia [illegible] cinquantesima edizione con i Reali del Fuoco, Gianni Ramin, Margherita Marolo [illegible] seguito. Alle 10, don Piero Accornero benedirà la fagiolata benefica in piazza Roma; [illegible] 14,30, [illegible] mascherato per le vie [illegible] paese con la partecipazione di una quarantina di gruppi provenienti da tutto il circondario della collina chivassese.

E' Bussoleno la «capitale» [illegible] Carnevale in Valle Susa. Il programma prevede la partenza dei carri e dei gruppi mascherati alle [illegible] 14 dalla piazza [illegible] [illegible] La sfilata attraverserà poi le [illegible] principali [illegible] paese: ponte Cambursano, via Traforo, via Torino [illegible] piazza della stazione. L'appuntamento finale [illegible] poi [illegible] in piazza del mercato dove [illegible] giuria coordinata dal presidente della Pro Loco Pietro Giuliano premierà i carri più belli ed i gruppi mascherati. La manifestazione vedrà la partecipazione delle majorettes.

Dopo Revigliasco che ieri sera ha [illegible] in archivio una riuscita edizione carnevaleasca organizzata dalla Pro Revigliasco, tocca oggi a Moncalieri. Quindici [illegible] allegorici e sei gruppi in maschera per il Carnevale moncalierese. Partenza della sfilata, oggi, alle 14,30, [illegible] via Turati, e arrivo in piazza Caduti della Libertà.

In corso Emilia spuntano le isole

[illegible] Un vero momento di aggregazione popolare viene proposto oggi dall'Associazione Cecchi Aurora che nel tratto corso Emilia-piazza Baldissera organizza a partire da mezzogiorno, una festa multietnica con «isole» a tema per far conoscere usi e costumi dei cittadini stranieri che vivono nella zona.
La strada - che verrà chiusa al traffico - radunerà banchetti con prodotti artigianali e specialità alimentari dal mondo. Tocca al Conte Cecchi e alla Contessa Aurora, le due maschere del borgo, aprire alle 14 la lunga serie di spettacoli animati, a rotazione, da artisti filippini, peruviani, cubani ed argentini. Alle 21, parentesi danzante nel salone della scuola elementare Aurora con il ballo in maschera sulle note di musica live che concluderà la giornata di festa.

Nel Belpaese dove regna la volgarità

C'è sempre un'opportunità per ogni essere umano. L'occasione di sollevare la [illegible] vita dal nulla. Nell'Italia coatta dei giorni nostri, il destino benigno ha il volto miliardario della [illegible]levisione. Capita così che un semplice autista, un po' egoista [illegible] un po' arrivista, diventi [illegible] divo mescolando sesso [illegible] cabaret. Prima [illegible] umile [illegible] soddisfatto. Dopo si rivela arrogante, avido e [illegible]. Pronto [illegible] bruciare l'onore sull'altare della fama [illegible] dei milioni. «C'era un cinese [illegible] [illegible] racconta questa parabola. Semplice ed esemplare perché ci tormen[illegible] da millenni, fin da quando l'umanità ha sco[illegible] che la glo[illegible] è effimera e devastante. Oltre alla metamorfosi del bravissimo Beppe Fiorello (grande sorpresa), il film racconta un Paese normale e becero, che si nutre di telefonini, sesso, denaro, sgalfi concorsi di bellezza, miti da quattro soldi. Un Paese che si compiace della volgarità. Verdone da anni costruisce una divertita e sferzante enciclopedia di personaggi italici. Più efficace di un rapporto Istat. [illegible] sciorinato borgatari, galli cedroni, timidi, pedanti, vanagloriosi. Stavolta mostra il lato amaro del tradimento. Che ha il volto triste dell'amicizia.

GLI APPUNTAMENTI

[illegible] Pittori e scultori all'asta

Ultimo giorno per vedere le opere di pittura, scultura e grafica che domani e martedì vanno all'asta, con inizio alle ore 21. Dalle 10 alle [illegible] è possibile ammirare, tra gli altri, i lavori [illegible] Carpanetto, Tavernier, Lupo, Pasini, Boetto, Morando, Garino, Fico, Quaglino, Paulucci.
[illegible] Galleria Sant'Agostino, corso Tassoni [illegible], tel.011/4377770.

Figure di Colombotto Rosso

Per una domenica diversa, si segnala l'antologica che la Regione Piemonte ha dedicato al pittore Enrico Colombotto Rosso. Aperta dalle [illegible] 10,30 [illegible] 19, la mostra offre un ampio panorama dell'attività [illegible] questo artista che ha iniziato ad esporre all'inizio degli Anni Cinquanta. Sino al 30 aprile.
[illegible] Sala [illegible], [illegible] Cavour 17, tel.011/4322063.

ENRICO PAULUCCI. Natura morta all'asta da Sant'Agostino

Botero [illegible] palazzo Bricherasio

Accompagnata dal catalogo Electa, la mostra del pittore colombiano Fernando Botero si snoda attraverso 119 opere che esprimono la [illegible] interpretazione della figura: «Ho cercato di scoprire gli elementi della perfezione». Sino al 4 giugno.
[illegible] Palazzo Bricherasio, via Lagrange 20, orario: domenica 9-19, tel.011/5171660, ingresso [illegible] 12 mila.

Via Crucis a Chieri

Il pittore Luigi Dellacasa ha realizzato [illegible] Via Crucis, dove la Rappresentazione sacra [illegible] basa su una particolare intensità del colore. Sino al 19 marzo.
[illegible] Convento Domenicani, via San Domenico 1, Chieri, orario: sabato e festivi 10-12,30/15,30-19,30, feriali 15,30-19,30.

[illegible] regionale [illegible] scienze

Aperta anche di domenica, la mostra «I due volti del sapere» si snoda attraverso foto [illegible] documenti d'archivio. Sino al 26 marzo.
[illegible] Museo Regionale di Scienze Naturali, via Giolitti 36, [illegible]: 10-18, tel.011/4323080, ingresso libero.

I segreti della ceramica

L'associazione Aquarius di via XX Settembre [illegible] organizza, per il 18 e 19 marzo, uno stage di lavorazione della ceramica secondo la tecnica raku. Docente Maria Ter[illegible] Frizzarin.
[illegible] Per informazioni (in [illegible] mattutino) 011.5215012.

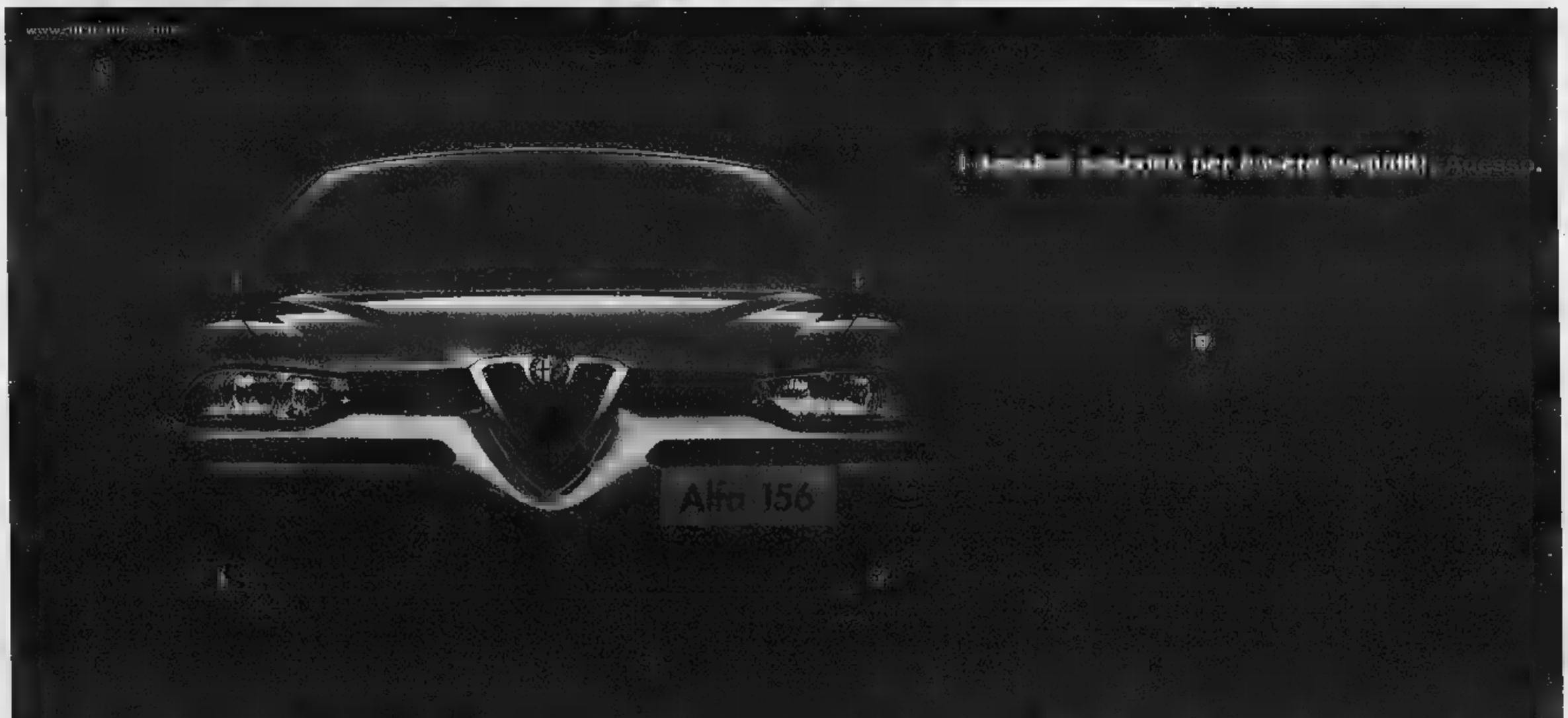

Alfa 156 [illegible] 31 marzo, 20 milioni di finanziamento in 36 mesi a tasso zero.

[illegible] 156 Berlina. Scegliete il desiderio che preferite. Quattro propulsori a benzina 4 e 6 cilindri [illegible] 120 [illegible] [illegible] CV, turbodiesel [illegible] [illegible] cilindri ad iniezione [illegible] Quattro [illegible]; 5 [illegible] marce, [illegible] System [illegible] Selespeed. Tre allestimenti interni. Una sicurezza [illegible]: sospensioni anteriori a quadrilatero alto in leghe di alluminio, [illegible] a quattro sensori [illegible] ESD.

Esempio di finanziamento: importo L. 20.000.000 + 36 rate mensili da L. 555.600 + Spese gestione pratica più bollo L. 270.000 + TAN 0% + TAEG 0,8% Salvo approvazione SAVA. Offerta non cumulabile con altre iniziative in corso. Per ulteriori informazioni consultare i fogli informativi pubblicati a termine di legge.

È un'iniziativa dei Concessionari Alfa Romeo

Alfa Services
A fianco di chi guida Alfa Romeo con servizi qualificati (...) finanziari e di assistenza.

ARCAR MONCALIERI (TO) - Via Moncenisio, 3 - Tel. 0116056111
Show-room: TORINO - Piazza Peshi, 11 (ang. Corso Cairoli)
Tel. 011/5620660
Show-room: PINO TORINESE (TO) - Strada Chieri, 87
[illegible]

BOZZALLA S. SECONDO DI PINEROLO (TO) - Via Val Pellice, 15
Tel. 0121500444

CAR [illegible] Chivasso (TO) - Stradale Torino, [illegible] - Tel. [illegible]
Show-room: SETTIMO T.SE (TO)
Via [illegible] 3 - Tel. [illegible]

LONGO VENARIA (TO) - Via [illegible] - Tel. [illegible]
MI.TO. CIRIE' (TO) - Via Provana, 3 - [illegible] 0119210107
TORINO - Corso Tunisi, 63 - Tel. 0113193888
BORGARO TORINESE (TO) - Via Lanzo, 48 - Tel. 0124700150
Show-room: TORINO - Corso Giulio Cesare, [illegible] - Tel. [illegible]

S.E.A. BOLLENGO - NYREA (TO) - S.S. per [illegible] - [illegible]
RIVAROLO CANAVESE (TO)
[illegible] - Via Aosta, 69 - Tel. 012425603

SOGEA TORINO - Corso Svizzera, 40
Tel. 0113299333
COLLEGNO (TO) - Corso Francia, [illegible] - Tel. [illegible]
www.sogea.alfaromeo.com

Alfa Romeo Giorni Speciali

Due uomini disposti a tutto in nome della verità. Un film ispirato a una storia vera.

DORIA . eliseo

CANDIDATO 7 PREMI OSCAR

AL PACINO RUSSELL CROWE

INSIDER Un film di DIETRO LA VERITÀ

"IL MIGLIOR FILM DELL'ANNO"

CHARLIE CHAPLIN 1 - 2 - NAZIONALE

«Un bel film divertente e commovente» LIETTA TORNABUONI - LA STAMPA

CENTRALE 1

«Un film vitale, sfrenato, divertente» LIETTA TORNABUONI - LA STAMPA

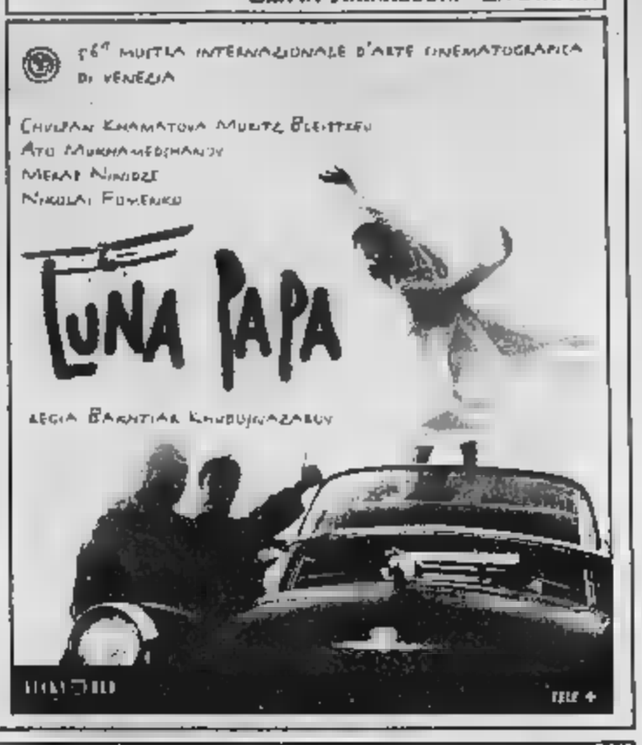

marvin PHOTOSERVICE AFFILIATO

NEW ENTRY A TORINO

in Via Frejus 116/A
Tel. 011.38.28.565

PER LE TUE FOTO PROVA LA QUALITÀ MARVIN!

PORTACI QUESTO INSERTO, AVRAI UNO SCONTO DEL 30%.

Gli affari si fanno di domenica

con TuttoAffari, il settimanale di annunci ogni domenica gratis con La Stampa.

011 5152 tutto affari LA STAMPA

RTL TORINO

è la voce che ogni giorno ti racconta quello che accade nella tua regione. Notizie, sport, eventi, manifestazioni, mostre, mercatini ... insomma tutto quello che può [redacted] tuo interesse lo trovi su RTL TORINO!

Tel. 011 6524511
Fax 011 6524539

RTL TORINO LA RADIO CHE TI ASCOLTA

TORINO e Provincia
FM 94.400

"Il nuovo GREENAWAY: il sesso più dell'amore"

NAZIONALE

un film di PETER GREENAWAY

8 DONNE e 1/2

adua - ETOILE - FARO

I CD-ROM DELLA STAMPA

tutto compact LA STAMPA

Numero Verde 800-011959

DAL LUNEDÌ AL VENERDÌ CON ORARIO CONTINUATO DALLE ORE 8,30 ALLE 19,00

OLIMPIA

Un lungo, trasgressivo e scatenato week-end

Fingerma finanzia la vostra Audi. Audi è presente su Internet: www.audi-italia.com

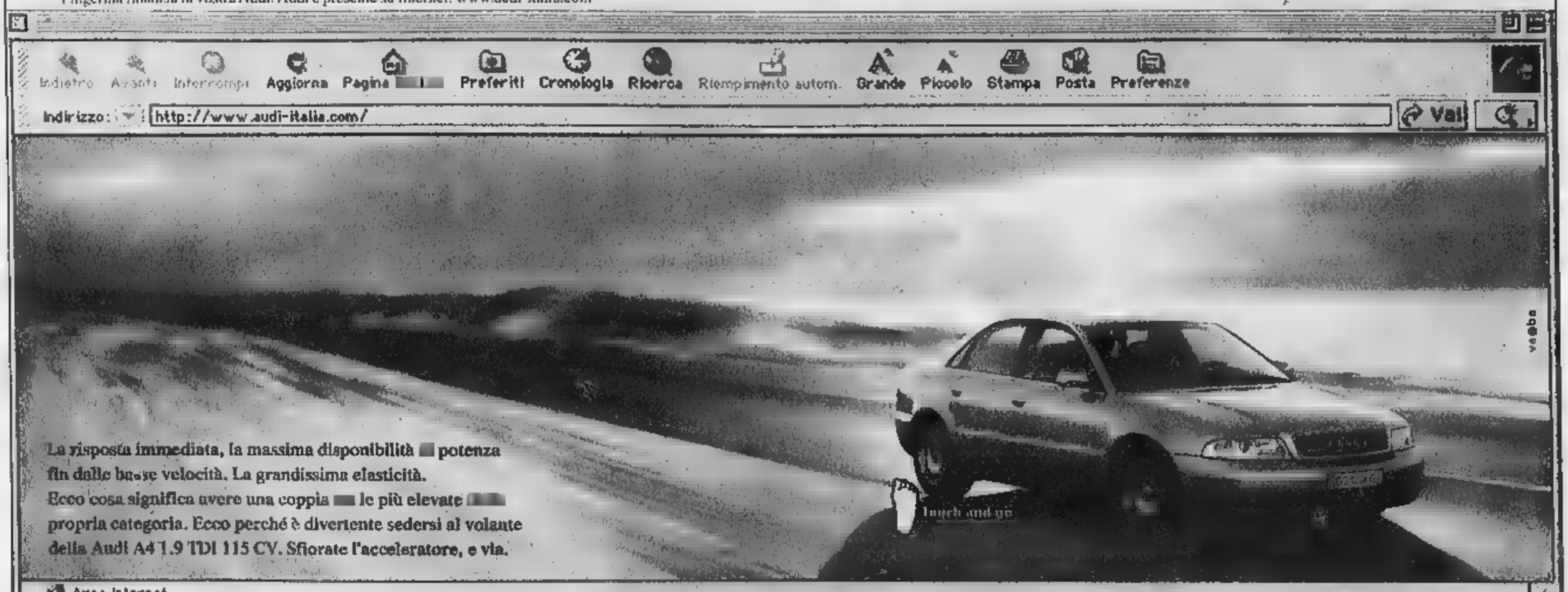

Tutta la potenza, al minimo tocco.

Audi A4 1.9 TDI 115 CV.

Un altro passo, avanti.

Audi
All'avanguardia della tecnica

MONTICAR

concessionario Audi di Torino e Provincia

CORSO SVIZZERA 185 - TORINO - TEL. 011/771.80.88

Calcio Primavera: prezioso successo in trasferta per 2-1 dei bianconeri sul Genoa

La Juve aggancia in vetta la Fiorentina

E il Toro sale al 4° posto grazie a una prodezza di Pinga

Seconda vittoria consecutiva della Juventus, che in trasferta ha superato il Genoa per 2-1 e raggiunge così la Fiorentina in testa alla classifica del campionato Primavera, mentre il Torino è tornato al successo, battendo in casa per 1-0 la Sampdoria, e dalla quinta posizione è risalito alla quarta. La classifica vede dunque appaiate al comando Juventus e Fiorentina con 40 punti (per entrambe una partita in meno), seguite da Empoli (29), Torino (26), Parma e Pistoiese (25) e Bologna (24).

Continua sicuro e vincente il [illegible] della Juventus in campionato dopo la delusione del Viareggio. A Finale Ligure i bianconeri hanno disputato un'ottima gara, reagendo molto bene al provvisorio pareggio dei rossoblù, dimostrando carattere e personalità. La partita è iniziata subito bene per i bianconeri che hanno preso le misure al Genoa dominando a centrocampo e soprattutto costringendo gli avversari a faticosi recuperi. Dopo un primo tempo in cui sono state sprecate alcune palle gol da Guzman, Sculli e Gentile, il meritato vantaggio è arrivato all'8' della ripresa: ottima verticalizzazione di Barona per Guzman che di esterno sinistro anticipa l'uscita del portiere e insacca di precisione.

Il Genoa cerca di reagire ma trova il gol in maniera fortunosa. Al 37' su un tiro di Grieco respinto dalla traversa si avventano Re David e un difensore rossoblù con il bianconero che respinge di testa, ma l'arbitro decreta il rigore per un presunto fallo in area [illegible] Re David. Grieco realizza dal dischetto. Ma la Juventus non si accontenta del pareggio e 3' dopo trova il gol partita: scambio in velocità tra Gorzegno e Gasbarroni con quest'ultimo che anticipa l'uscita del portiere insaccando in diagonale.

Torna alla vittoria il Torino che liquida la Sampdoria, rinforzata da Pesaresi, con un gran gol di Pinga. I granata riscattano così la sconfitta beffa di Bologna e soprattutto conquistano il quarto posto in classifica valido per la qualificazione alla seconda fase. Dopo un primo tempo giocato a centrocampo, che ha regalato pochissime emozioni, la ripresa si è aperta con la «perla» del brasiliano Pinga, che al 3' ricevuta palla da Guagliarella è entrato in area e dopo aver superato un difensore ha dribblato anche il portiere depositando la sfera in rete. Poi i granata hanno ripetutamente sfiorato il raddoppio.

DILETTANTI

Il Moncalieri a Chiavari

Nel CND (6° ritorno; ore 15) la Sangiustese ospita (v. IV Novembre) il Selargius mentre il Moncalieri gioca a Chiavari con l'Entella, l'Ivrea fa visita al Valle d'Aosta e il Volpiano è impegnato in Sardegna contro l'Arzachena. Eccellenza e Promozione (ore 15) disputano la 9ª di ritorno. *Eccellenza, gir. B:* Giaveno C.-Fossanese (v. Taravellera); Settimo-Nizza M. (v. Levi); Alpignano-Pro Settimo (v. Migliarone); Pinerolo-Rivoli (p. d'Armi); Venaria-Chieri (v.le Carlo Emanuele). *Promozione, gir. B:* Rondissone-Caselle (p. Borella); Castellamonte-La Chivasso (v. del Ghiaro Inf.); Mathi-Tonenghese (v. Selva); Sportivanolese-Sarre (v. Volontari del Sangue); Valloreo-Cirié (v. Braggio, Cuorgnè); Real S. Benigno-Cavaglià (str. Lombardore). *Gir. C:* Ferriera-Cheraschese (v. Cascina del Gallo, Bussolano); Airaschese-Sommariva Perno (v. Stazione); Piossasco-Duebivalsusa (v. Costa); Susa-Valli Monregalesi (p. Repubblica); Rosta-Cavour (v. Ponata). *Gir. D:* Trofarello-Lucento (v. Torricelli).

Sci: altre due medaglie di bronzo ai campionati italiani Aspiranti

Perron Cabus terza in combinata
Gran rimonta di Leone in gigante

E tre. Valentina Perron Cabus ha conquistato a Sella Nevea (Ud) la terza medaglia personale ai Campionati italiani Aspiranti (nati nel 1983-84): dopo l'argento in libera e il bronzo in combinata grazie al 7° posto ottenuto nello slalom. Per il Comitato Alpi Occidentali, la giornata è stata allietata anche dal bronzo di Martino Leone nel gigante maschile.

«Scendere tra i pali stretti non è ciò che preferisco - ha commentato poi la Perron Cabus - ma evidentemente in questo periodo mi va tutto bene». Atleta polivalente con predisposizione alla velocità, la Perron Cabus (Sansicario) potrebbe spiccare il volo l'anno prossimo per il settore squadre Nazionali insieme alla compagna di Comitato Alexandra Coletti.

Martino Leone ('83, Sestriere) ha scelto invece il modo più difficile e spettacolare per andare a medaglia: 19° dopo la prima manche, ha recuperato sedici posizioni nella seconda acciuffando così il podio. Insieme a Gros, Noero e Brogliatto, Leone (due titoli italiani già conquistati nelle [illegible]. Ragazzi e Allievi, padre e fratello maestri di sci) parteciperà la prossima settimana ai Campionati nazionali Giovani.

Impresa sfiorata anche per Roberto Guiffre (Bardonecchia), autore del miglior tempo nella 2ª manche che gli ha consentito di risalire dalla 27ª alla 5ª posizione. [d. lat.]

SPORT FLASH

■ **CALCIO FEMMINILE.** In serie A (7ª giornata di ritorno), le ragazze del Torino sono state sconfitte in casa 2-1 dall'Agliana. Le granata rimangono quindi al penultimo posto in classifica.

■ **CALCETTO, COTRADE KO.** Ancora una volta i secondi finali sono stati fatali al Cotrade nella 7ª di ritorno dell'A2. La squadra torinese, che resta comunque da sola in vetta con 4 punti sui secondi, ha incredibilmente perso 5-4 a Pisa contro una pericolante a soli 26" dalla sirena. Gol di Visconti, Granata, Zucco più un'autorete. In serie B mantiene la leadership il Cesana che ha sconfitto a Milano (5-2) la Bocconi con gol di De Silva, Cucco, Albrigi, Maltese e Ferrero (2). Nulla ha potuto invece il Caseificio Pugliese, che ha perso in casa (4-2) con il Tognolo Milano.

■ **HOCKEY SU PRATO.** Poca fortuna per il Torino Bodino (girone 2 della serie A maschile), sconfitto in casa di misura (0-1) dal Roma De Sisti, che continua l'inseguimento al capolista Ansiscora Cagliari. A gonfie vele invece i cugini del Cus Torino che sbancando Bra (6-1) sono saliti al vertice del girone 1, staccando di due lunghezze (9 punti contro 7) Cernusco e Nakos.

■ **[illegible] PALLAVOLO.** Doppio corso di aggiornamento stamane per gli operatori della Fipav: alla sala convegni di Villa Gualino il prof. Trucchi (coordinatore Isef) e il dottor Martore (medico fiduciario Fipav Torino) parleranno rispettivamente sui temi "Distorsioni alla caviglia, dalla prevenzione alla rieducazione" e "Cos'è il doping, nuove norme e controlli nei campionati minori".

Pallanuoto: battuto il Plebiscito Padova per 11-10

L'Osra s'impone di misura
in un match pieno di errori

Divertente per un neofita preoccupante per gli addetti ai lavori: Osra-Plebiscito Padova ha tergiversato costantemente su questi fronti opposti. Al termine il sette torinese si è imposto (11-10) portando a casa punti preziosi per rimanere incollato alla motrice della classifica e coltivare ambizioni di playoff. Però restano molti dubbi da fugare sulla consistenza reale del team di Aversa, e non solo. La coppia arbitrale, per esempio, inesperta in maniera imbarazzante e indecisa sul da farsi con il rischio sfiorato più volte di rendere il match e rendere se stessi ridicoli.

In sintesi gli errori: un rigore concesso ai padovani nel primo tempo a gioco fermo, un gol assegnato a Piano dopo il fischio della sirena e poi giustamente revocato, un'autorete a favore dei torinesi contestata da entrambe le parti, un gol non assegnato agli ospiti per oltre un tempo, contrasti nelle segnalazioni ai giudici di sedia dei marcatori. Oltre o dentro tale pantomima il match.

L'Osra impatta nel primo tempo (3-3), avanza leggermente nel secondo (3-2), costruisce la vittoria nel terzo parziale (4-0), rischia di scorticarsi nel brutto quarto parziale (1-4). Bene il portiere Tassi, decisivo nel finale, sbinditi Ravera e De Rosa. Marcatori bianconeri: Ravera 4, Ferracane 3, Aversa 2, Pilipovic 1 più un autogol.

Pallavolo: difficile trasferta per i torinesi in serie A2

La Kappa cerca a Cagliari
un rimonta verso i playoff

La [illegible] ai playoff dell'A2 da parte della Kappa riprende oggi con la trasferta di Cagliari contro l'Alisarda Sardi, compagine in lotta per non retrocedere. Sul campo degli isolani dunque si affronteranno due squadre che hanno assoluto bisogno di punti anche se per motivi diversi.

I torinesi, dopo lo stop casalingo contro Mezzolombardo, non possono più permettersi di sbagliare mentre Cagliari sarebbe l'ultima formazione in salvo se il campionato finisse oggi. Ma i ragazzi di Nekola vantano appena due punti su Latina e dunque la loro situazione è tutt'altro che tranquilla.

In questo 27° turno, oltre al big match fra Gioia del Colle, terza, e la battistrada Grottazzolina, è anche in programma la sfida tra il Mezzolombardo e Falconara, formazione fuori dalla lotta per i playoff però in grado di esprimere buona pallavolo.

«Abbiamo un set vinto in più e uno perso in meno rispetto ai trentini - riassume il tecnico Berruto -: questo è tutto il nostro vantaggio. Direi che abbiamo assorbito bene lo choc per la sconfitta di domenica scorsa e ci siamo allenati con grande intensità. Cagliari è una squadra molto compatta, che ha nella giovane promessa slovacca Chocolak un elemento di sicuro valore, cui nelle ultime settimane si è aggiunto il fortissimo opposto cubano Diago, uno dei cinque palleggiatori più forti al mondo. Ma da adesso in poi ogni passo falso per noi potrebbe essere fatale». [p. for.]

Nuoto: campionati italiani

Tre titoli Ragazze
e un primato per
Chiara Boggiatto

Chiara Boggiatto, 13 anni, allenata come il fratello Alessio alla Sisport da Fabrizio Miletto, ha vinto a Imperia tre titoli italiani Ragazze (200 rana, 200 e 400 misti) stabilendo sui 400 misti il record di categoria (4'56"05, 18° tempo italiano di sempre). L'en plein di Chiara non è stato il solo acuto torinese: Francesca Amitrano (Centro Nuoto To) ha vinto tra le Cadette '84 i titoli dei 200 e 400 mx, Alice Belliardo (Sisport) è arrivata 2ª nei 100 farfalla Ragazze '85, Paola Giordano (Rari Nantes To) e Claudia Pinciroli (Dino Rora) sono giunte terze nei 200 sl Ragazze '85 e Cadette '84. Seconda pure la 4x200 sl Ragazze del Centro Nuoto e 3ª la 4x200 sl Juniores della la Rari Nantes.

RITROVI

IMEC: via Frejus 27 - 4477171: da noi è sempre festa.
BEVERLY HILLS: Santhià Il salotto del ballo 0161.935243: oggi ore 15 orchestra Bolle di Sapone ore 21 una grande orchestra Tonia Todisco ballo e consumazione cavalieri 10.000 donne 10.000 se vuoi cenare ore 19 cena vini inclusi e ballo 25.000 tutto compreso pullman gratis Torino 14,30 p.zza Dei... inf. 0347-7186503.
CLUB 84: c. M. D'Azeglio 9 - tel. 011.669.9580: Ore 15.30 & 21 danze by Teorema Band & Cheesy.
PARC 011.5215275 "Giardini Reali": ore 15,15 e 21,15 Edo Puma. Venerdì festa del segno zodiacale dei Pesci
DANZE 6603443: h 15-21 con noi in balla e vinci
LA LUCCIOLA c.so Taranto 208-T. 200.097: 10-12 Colapent - 15,30 - 21 Rox.
LE ROI: ore 15,15 e 21 noi ci rinnoviamo sempre Lutaria. Tel 011.284...
PATIO + INVIDIA: ore 22,30 Tel. 661.4641.
TANGO SALA DANZE: pom. ore 15-18 aperitivo... 21
TROCADERO Night club e R. Doria 9: Musica dal vivo spettacoli ap. 22,30 - Aperto tutto le sera. Tel 011 562.0966.

GALLERIE E MUSEI

PIRRA: Edoardo Corbelli "Il segno e il colore". ore 10-13
T'AGOSTINO: Esposizione dal 9 al 12 ore 10-22 sala 13 e 14 mar. ore 21.
TITOARTE: E. Paulucci. Tel. 530 584
ASSOCIAZIONE PIEMONTESE GALLERIE ARTE MODERNA
CARLINA: Foto personale T.8173344.

ALFIERI
45° FESTIVAL DELL'OPERETTA
Compagnia Italiana di Operette 2000 con
MASSIMO BAGLIANI MARIAROSA CONGIA
La danza delle libellule
venerdì 17/3 ore 20,45 - sabato 18/3 ore 15,30
La vedova allegra
sabato 18/3 ore 20,45 - domenica 19/3 ore 15,30

NUOVO
Martedì 14 e Mercoledì 15 ore 21
ATMOSFERA ZERO
Future Show
BOTEGA
Edge
Informazioni e biglietteria:
ore 9-13 / 15-19 - tel. 011.6580200

NUOVO
Sabato 18 ore 21 Domenica 19 ore 15,30
CORTE SCONTA
Dimmi che sono bella
Coreografie di L. Baralis e C. Romiti
Interventi musicali di F. Maurino
Informazioni e biglietteria:
ore 9-13 / 15-19 - tel. 011.6580200

TORINO
SI COMUNICA CHE
LA PRIMA DELLO SPETTACOLO
IL MISANTROPO
DI MOLIÈRE
CON LA REGIA DI GABRIELE LAVIA
PROGRAMMATA IL 14 MARZO 2000
AL GIORNO 21 MARZO 2000, ORE 20.45
TUTTI I POSSESSORI DEI BIGLIETTI (DAL 14 AL 19 MARZO) SONO PREGATI DI CONTATTARE LA BIGLIETTERIA DEL T.S.T. TEL. 011/5176246 VIA ROMA 89, ORARIO 12-18. LUNEDÌ DI RIPOSO

PK publikompass
C.so Massimo d'Azeglio, 60
TORINO
Tel. 011 666 52 11
Fax 011 666 53 00

ACCADEMIA
P.zza S. Giulia 2 bis
Dopo «Lanterne Rosse», il nuovo capolavoro di Zhang Yimou.
La storia di una ragazza e dell'incredibile viaggio che le cambierà la vita per sempre
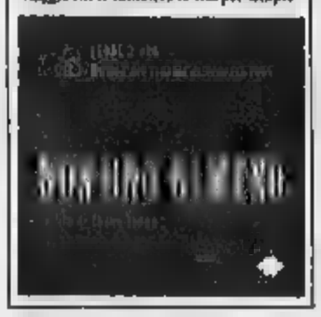

Candidato a
8 PREMI OSCAR
EMPIRE

CAPITOL E eliseo

«Verdone è sempre più bravo: l'inizio e la fine di "C'era un Cinese in coma" sono esemplari» LA STAMPA

«In un paese come il nostro, dove i comici fanno i comici contentandosi di inventare una "MACCHIETTA" al mese, CARLO VERDONE è stato un precursore, e con risultati migliori di tutti.» LA REPUBBLICA

«Stupenda interpretazione di Verdone» CORRIERE DELLA SERA

...O e VITTORIO CECCHI GORI presentano
UN FILM DI
CARLO VERDONE
C'ERA UN CINESE IN COMA
CARLO VERDONE
BEPPE FIORELLO

CARLO e VITTORIO CECCHI GORI presentano un film di CARLO VERDONE C'ERA UN CINESE IN COMA
CARLO VERDONE BEPPE FIORELLO soggetto e sceneggiatura di CARLO VERDONE CLEMENTINA VERDONE e PASQUALE PLASTINO produttore esecutivo VITTORIO CECCHI GORI regia di CARLO VERDONE

CANDIDATO A 4 PREMI OSCAR
tra cui
MIGLIOR FILM
MIGLIOR ATTORE NON PROTAGONISTA
FIAMMA e LUX

CANDIDATO A 8 PREMI OSCAR
tra cui
MIGLIOR FILM • MIGLIOR ATTORE *KEVIN SPACEY*
MIGLIOR ATTRICE *ANNETTE BENING*
MIGLIOR REGIA *SAM MENDES* • MIGLIOR SCENEGGIATURA
VINCITORE DI 3 GOLDEN GLOBE
AMBROSIO - OLIMPIA
STUDIO RITZ

KEVIN SPACEY
ANNETTE BENING
AMERICAN BEAUTY
...guarda da vicino

CANDIDATO A 1 PREMIO OSCAR
REPOSI MULTISALA

EMILY WATSON ROBERT CARLYLE
UN FILM DI ALAN PARKER
LE CENERI DI ANGELA

KONG

«Un film intelligente, appassionato ed attuale. Da vedere.»
MAURIZIO PORRO - CORRIERE DELLA SERA

Kaos et cosmi presenta
risorse umane
un film di Laurent Cantet

VITTORIA
ACTOR'S STUDIO - eliseo

GRANDE SUCCESSO AL CHARLIE CHAPLIN 2
PERDERSI A VOLTE È MERAVIGLIOSO
"Il più bel film italiano della stagione"
LA REPUBBLICA
"È una fiaba contemporanea che offre spiragli di speranza agli spettatori, soprattutto se donne."
LA STAMPA

AMBROSIO - IDEAL
REPOSI MULTISALA

LE TV PRIVATE

TELESTAR
12.00 Musica. Insieme; 13.30 Magazine; 14.30 Starmarket; 19.00 Un professore alle elementari, Telefilm; 19.25 Baci in prima pagina, Telefilm; 20.00 Magazine; 20.30 La vita di Baby Stanford, Film; 1.30 Caleidoscopio.

TELECUPOLE
7.30 Tg4; 8.05 Mattinata con Telecupole; 13.00 Tg4 Settegiorni; 13.30 Obiettivo agricoltura; 14.00 Pomeriggio insieme; 19.30 Tg4; 20.00 Paese di cuccagna; 23.00 Spettacolo di varietà; 24.00 La sfida della settimana.

TELECITY
7.00 Caleidoscopio; Immagini del mondo; 7.25 Scrivimi fermo posta, Film; 14.00 Diretta stadio...Ed è subito goal; 19.00 Magazine; 19.30 Diretta stadio - 2ª parte; Baywatch night; 2.00 Telecity By Night.

VIDEOGRUPPO
7.00 Videonotizie; 8.30 Autosprint; 9.15 Vg per voi; 13.15 Andiamo al cinema; 13.30 Autosprint; 14.15 Videogruppo per voi; 18.20 Andiamo al cinema; 19.30 Primo piano; 20.00 L'editoriale; 20.30 Quincy, Tf film; 22.30 Primo piano; 23.00 Autosprint.

PRIMANTENNA
6.00 Sportello; 9.00 La sfida della settimana; 11.00 Ballando & Ballando; 12.30 Aggiudicato a...; 20.00 La sfida della settimana; 21.15 Sport X, edizione domenicale; 22.15 Sport X, lo sport provinciale; 23.45 La sfida della settimana; 1.00 La notte sexy.

QUARTA RETE TV
7.00 La sfida della settimana; 7.45 Affari d'oro; 12.30 Andiamo al cinema; 12.45 La terra e il sole; 14.00 Antenna 13, Programma in diretta; 18.20 La sfida della settimana; 19.30 Andiamo al cinema; 20.00 Antenna 13; 23.15 Dolce notte; 24.00 La sfida della settimana.

TELETIME
8.30 Tg Time notti...; 11.00 Il mercatino; 12.30 Napoli Juke Box; 13.00 Auto d'oggi; 14.15 Napoli che passione; 18.15 Auto oggi; 19.40 Time sette; 22.00 Time sette; 23.00 Cantomaniia; 1.00 Teletime By night.

QUINTA RETE
10.30 Musicale; 11.30 Rassegna stampa; 12.00 Star Trek, Cartone animato; 12.30 The Beverly Hills, Telefilm; 13.00 Antenati, Cartone animato; 14.00 Musicale; 16.00 Ragazzi, TF; 15.30 Rassegna stampa; 17.00 Musicalmente tre; 17.30 Cartoni animati; 18.30 D... come donna, Rubrica; 19.30 Documentario; 20.00 Telegiornale; 20.45 I guerrieri del Bronx, Film; 22.30 Telegiornale; 23.00 Auto d'oggi; 23.30 Sexy; 0.30 Guarda che luna.

...ORION TV
7.30 Telegiornale Piemonte; 19.30 Telegiornale P...; 20.30 Salute e bellezza; 21.45 Biorritmo, con G. Ravazzi; 23.25 Meteo, 23.30 Con i piedi per terra, Rubrica; 24.00 Tape Runner; 0.30 T-Time.

RETE CANAVESE
9.00 La signora in rosa, Telenovela (anche alle 13.30); 12.45 Notes (anche alle 1...; 22.30); 14.00 Consigli per gli acquisti; 20.30 Il medico risponde; 23.00 La sfida della settimana.

SESTA RETE
7.... D... come donna, Rubrica; 9.00 Rassegna stampa; 12.30 Fun Tv, Musicale; 13.00 Dog House, TF; 13.30 Rassegna stampa; 14.00 Shopping in poltrona; 16.30 I segreti del mondo animale; Doc.; 19.00 Italianissima; 20.30 A cuore aperto, Film; 22.30 Auto d'oggi. 1.30 Etoile de la nuit.

O.R.P.
11.00 Rubrica di agricoltura; 12.30 Novastadio, Trasmissione calcistica con Aldo Biscardi e altri importanti ospiti. In diretta dallo Stadio Delle Alpi di Torino. Interventi telefonici; 20.30 Film; 1.00 ...ità e ambiente - Programma informativo.

...7
6.00 Informa 7 - Meteo - Oroscopo; 7.00 J Tv, Programmi per ragazzi. 6.45 J-Tv; 13.30 Qui studio e voi stadio; 18.00 Auto d'oggi; 19.45 Informa 7; 20.10 Il mondo dell'occulto; 20.40 Qui studio e voi stadio; 23.00 Informasette; 23.30 Playboy di...; 1.45 Informasette - ... - Oroscopo.

TELEVALSALPINA
10.00 Angelus; 12.30 Octavia Dies; 13.00 Campagna amica; 13.30 Settegiorni; 14.00 Cartoni animati; 14.30 Sei gran... papà, Film; 17.00 Filodiretto; 19.15 ...; 19.30 Grandangolo; 20.00 Cartoni animati; 21.00 Marco Polo, Film (6ª parte); 22.30 Documentario: Tutto montagna.

TAI
10.00 Angelus; 11.15 Il Vangelo della domenica; 11.30 Cartoni animati; 12.00 Angelus; 12.30 Octavia Dies; 13.00 Campagna amica; 13.30 Settegiorni; 14.30 Settegiorni; 15.00 Punti di vista; 15.45 Scusate; 16.00 L'erba voglio; 16.15 Puzzle; 16.30 La buona notizia; 17.00 Filodiretto; 19.15 Rotobiella; 19.30 Grandangolo; 20.00 Cartoni animati; 21.00 Marco Polo, Film (6ª parte); 22.30 Documentario: Tutto montagna.

TELESTUDIO
11.30 Top model, Telefilm; 12.00 Crazy dance; 12.30 Cartoni animati; 13.45 D... come donna, Rubrica; 15.45 Cinema Piemonte; 16.00 Rassegna stampa; 17.00 Rive...; 16.30 Documentario; 19.30 Fiori all'occhiello, Cabaret; 19.30 Telegiornale; 20.00 Rivediamoli insieme; 20.15 Tenuta sul ponte di Londra, Film; 22.15 Tg; 22.30 Oroscopo, 23.00 Fiori all'occhiello, Cabaret; 23.30 Auto d'...; ... Tg notte.

...
7.00 Telegiornale; 7.30 The box; 11.30 Tg multilingue; 12.10 Telefilm; 13.00 The box; 16.00 Napoli, Palermo, N.Y.; 16.35 81 minuto; 20.15 Obiettivo tris; 20.15, Film; 22.10 Telegiornale - Oroscopo - ...; 22.26 Telefilm; 23.55 Film.

Eventuali errori e variazioni ... programmi ... causati ... non tempestiva ... comunicazione delle emittenti.

RTL TORINO

TO 94.4 Mhz - CN 94.3 - AT 91.8 - AL 91.8 - VC, BI, NO e VB - 94.5
Giornale Grafo ... Piemonte (in collaborazione con "La Stampa") 6-7-8-9-10-11-12-13-14-15-16-17-18-19-20-21.
30° Minuto - Le Sport 5.30-7.30-8.30-9.30-10.30-11.30-12.30-13.30-14.30-15.30-16.30-17.30-18.30-19.30-20.30.
6-9 Abbuccia Quotidiana; 6.25 Prima pagina; 6.50 Viabilità; 7.15 Agenda locale; 8.05 Prima Pagina 20anni prima; 9-12 Musica e Notizie, 9.30 Viabilità aeroporto, 10.10 Previsioni del tempo; 10.50 Viabilità Ferrovie; 12-15 Musica e Notizie; 12.10 Temperature; 12.20 Dediche; 13.50 Viabilità Polizia Municipale; 14... Dediche; 15-18 Musica e Notizie; 15.50 Viabilità Ferrovie, 17.20 Dediche; 18-21 Abbuccia ...ana. In diretta da La Stampa; 21-24 ...

TRAME

AMERICAN BEAUTY. Commedia drammatica. Acclamato esordio alla regia dell'inglese Sam Mendes, racconta di un quarantenne (Kevin Spacey) che s'invaghisce della compagna di scuola della figlia. Pluricandidato agli Oscar. [Ambrosio, Olimpia, Studio Ritz]

BOYS DON'T CRY. Drammatico. Ispirandosi ad una storia realmente accaduta agli inizi degli anni Novanta negli Stati Uniti, Kimberly Peirce racconta di un ragazzo che arriva in una cittadina del Nebraska: bene accolto dagli abitanti del luogo, in realtà non è la persona che la gente si immagina. [Empire]

CANONE INVERSO. Drammatico. Liberamente tratto dal romanzo di Paolo Maurensig, il film s'incentra sul personaggio di un violinista e ne descrive il rapporto che egli ha con il suo violino e con una giovane donna incontrata nella Praga del '68. La regia è di Ricky Tognazzi. [Romano]

LA CARBONARA. Avventura. Nel 1825 quattro carbonari intenzionati a sequestrare il cardinale si ritrovano nella locanda «La Carbonara», mentre intorno a loro briganti e gendarmi si spartiscono il territorio. [redacted]

C'ERA UN CINESE IN COMA. Commedia. Nel suo nuovo film Carlo Verdone è un impresario che «lancia» nel mondo dello spettacolo un giovane cabarettista (Beppe Fiorello). [Capitol, Eliseo]

IL COLLEZIONISTA DI OSSA. Thriller. Denzel Washington è un criminologo, paralizzato per un incidente di lavoro, che cerca di risolvere, con l'aiuto di una abile poliziotta, il caso di un serial killer di Manhattan. [Ambrosio, Most, Reposi]

FINE DI UNA STORIA. [redacted]. Dal romanzo di Graham Greene «La fine dell'avventura». La storia d'amore tra una donna sposata e infelice (Julianne Moore) e un malinconico finanziere (Ralph Fiennes) nell'Inghilterra di fine anni Trenta. [redacted]

FUCKING AMAL. Commedia. L'esordio alla regia dello svedese Lukas Moodysson racconta la storia di una ragazza che sbaglia festa: la sua vita cambierà. [redacted]

HUMAN TRAFIC. Commedia. Un weekend da ricordare per quattro ragazzi in cerca di emozioni forti. [Olimpia]

INSIDER. Drammatico. Nel nuovo film di Michael Mann («The Heat») Al Pacino impersona un giornalista alla costante ricerca dello «scoop»: in questo caso gliela fornisce Russell Crowe, testimone chiave di una causa contro l'industria del tabacco. [Doria, Eliseo]

LUNA [redacted] Commedia drammatica. Fra le sorprese dell'ultima Mostra di Venezia, il film racconta di una giovane abitante di un villaggio desolato dell'Asia Centrale [redacted] sogna di diventare un'attrice. [Centrale]

UN MARITO IDEALE. Commedia. Da un'opera di Oscar [redacted] un importante politico (Jeremy Northam) ricattato da una donna a conoscenza di un suo peccato di gioventù. In aiuto dell'uomo accorre un amico, brillante casanova (Rupert Everett). [Reposi]

IL MIGLIO VERDE. Drammatico. Dal regista di «Le ali della [redacted]» Frank Darabont, la trasposizione sul grande schermo di un best seller di Stephen King ambientato negli Anni Trenta in un penitenziario americano e incentrato sul rapporto che s'instaura tra un secondino (Tom Hanks) e un condannato a morte (Michael Clarke Duncan). [Lux, Fiamma]

IL MISTERO DI SLEEPY HOLLOW. Horror. Tratto da un racconto di John Irving ambientato alla fine del 1700, il film di Tim Burton racconta di un eccentrico poliziotto di New York chiamato a Sleepy Hollow per risolvere il caso di un tagliatore di teste. Protagonista Johnny Depp. [Erba]

NON UNO DI MENO. Drammatico. Leone d'Oro all'ultima Mostra di Venezia, il film di Zhang Yimou racconta di una tredicenne di un villaggio della campagna cinese che viene «improvvisata» maestra di una scuola elementare. [Accademia]

8 DONNE E 1/2. Commedia drammatica. Amore e sesso nel nuovo lavoro di Peter Greenaway. [redacted]

PANE E TULIPANI. Commedia drammatica. Il nuovo film di Silvio Soldini racconta di un viaggio in cui una casalinga viene dimenticata dai familiari in un autogrill. Sconvolta, decide di non aspettarli e di andare a Venezia da sola. [Chaplin 2]

LE [redacted] DEL SIDRO. Commedia. Sette nominations [redacted] per questo film tratto dal romanzo di John Irving e incentrato sul rapporto tra un orfano e il suo padre spirituale. [Chaplin, Due Giardini, Nazionale]

RISORSE UMANE. Drammatico. Premio Cipputi lo scorso anno al Torino Film Festival, il film dell'esordiente francese Laurent Cantet racconta di un giovane neolaureato che viene assunto nella fabbrica dove da anni lavora il padre. La direzione intende procedere a una drastica riduzione del personale. [Eliseo]

THE BLAIR WITCH PROJECT. Horror. Film fenomeno americano, racconta di tre ragazzi videoamatori che scompaiono in un bosco del Maryland mentre stanno girando un documentario. Un anno dopo il filmato viene ritrovato. [Adua, Lux]

THE BEACH. Avventura. Il ritorno sullo schermo di Leonardo DiCaprio vede il divo nel ruolo di un giovane americano in viaggio a Bangkok e, dopo aver trovato una mappa, alla ricerca di una piccola isola misteriosa. Dietro la macchina da presa c'è Danny Boyle («Trainspotting»). [Actor's, Eliseo, Vittoria]

THREE KINGS. Avventura. Alla fine della guerra del Golfo quattro soldati americani hanno ancora una missione da compiere: recuperare un enorme quantitativo d'oro sottratto da Saddam Hussein al Kuwait. [Ambrosio, Arlecchino, Cinema, Reposi]

TOY STORY 2. Cartoon. Ritornano i personaggi di Buzz e Woody. [Adua, Eliseo]

UNA STORIA VERA. Commedia drammatica. David Lynch ha portato sullo schermo la storia di un anziano contadino americano che decide di raggiungere il fratello percorrendo più di 500 chilometri su un tagliaerba. [Due Giardini]

APRE «OGGI E' DOMENICA. DOMANI SI MUORE»

«Divine 2000» bando alle differenze parliamo di sensibilità

Silvia Francia

Si è inaugurata l'altro [redacted] al Garybaldi di Settimo, [redacted] serata dedicata allo scrittore Pier Vittorio Tondelli, la rassegna «Divine 2000». Proposta [redacted] Teatro Settimo, Eti, Regione, Provincia e Comuni di Settimo e Torino, «Divine 2000» cambia obiettivi, proprio alla vigilia della decima edizione (l'attuale è la numero 9). Se, infatti, il tema ispiratore era la creatività al femminile, «alle soglie del terzo millennio - spiegano i promotori - è indispensabile superare il concetto di "differenza" per addentrarsi nel vasto territorio delle "sensibilità"». Il motivo della «differenza», mantiene comunque un ruolo preminente. Tant'è che per l'inaugurazione, è stato scelto uno spettacolo dedicato a Tondelli, scrittore simbolo per una generazione, morto di Aids nel '91. «Oggi è Domenica. Domani si muore», questo il titolo del «dramma sentimentale» proposto giovedì sera (davanti a un pubblico non foltissimo ma partecipe) da Teatro Tribù, con la regia di Simone Capula e l'interpretazione di Alessandro Rigoletti.

In principio era Tondelli, si potrebbe dire. Su un palcoscenico poco arredato, Rigoletti (che è stato allievo di Eugenio Barba) insegue, con movimenti dettati da una vocazione atletico-coreografica, il filo della vita breve e intensa dello scrittore. Procede per evocazioni, suggestioni, richiami musicali, trascurando di proposito la parola. Poche, centellinate, le citazioni dal repertorio che l'autore del best-seller «Rimini» ha lasciato. Si ascoltano alcune notevoli pagine «Camere separate», ma si capisce che non va cercata [redacted] commemorazione letteraria, l'ispirazione più vera dello spettacolo. Piuttosto, nell'assecondare, teatralmente, un tempo che scorre e che porta i suoi frutti, buoni e cattivi. Come le inevitabili prese di coscienza, e il confronto con una «doppia diversità», di gay e di scrittore. O come i viaggi e quei ritorni nell'Emilia di balere e discoteche, dove si sente più definitiva la lontananza degli amici, con il loro lavori e le loro vite private troppo «regolari». Un viaggio fra le cose dell'anima (che materializza i suoi miti e ne fa cartoline da proscenio), ma pure tra le cose del mondo: la strage di Bologna, i bombardamenti su Sarajevo, la brulicante notte romagnola.

PRIME VISIONI

LOCALI CON ARIA CONDIZIONATA — ACCESSO PORTATORI HANDICAP

ACCADEMIA — p. S. Giulia 2 bis, tel. 011 88.78.07. Non uno di meno di Zhang Yimou con Wei Minzhi, Zhang Huike (Leone d'Oro Venezia '99). Or. 16; 18,10; 20; 22,30. Ingresso 12.000; ridotto 9000.

ACTOR'S STUDIO — via Chiesa della Salute 77/b, tel. 011 216.8794. The Beach, di Danny Boyle con L. Di Caprio, T. Swinton e R. Carlyle. Or. 15; 17,30; 20; 22,30. Ingr. 12.000; rid. 9000.

ADUA 200 — corso Giulio Cesare 67, tel. 011 856.521. La carbonara, di L. Magni con L. Lante della Rovere, C. Amendola, N. Manfredi. Or. 16; 18,10; 20; 22,30. Ingr. 12.000.

ADUA 400 — corso Giulio Cesare 67, tel. 011 856.521. Pom. Toy story 2 or. 15,30; 17,15. Sera The Blair witch project (Il mistero della strega di Blair). Orario 19,10; 20,50; 22,30. Ingresso 12.000.

AMBROSIO MULTISALA 1 — corso Vittorio 52, tel. 011 547.007. Il collezionista di ossa, di Philip Noyce con Denzel Washington, A. Jolie, I. Gajman. Or. 15,15; 17,40; 20,05; 22,30. Ingr. 12.000; cinecard 10.000.

AMBROSIO MULTISALA 2 — corso Vittorio 52, tel. 011 547.007. American Beauty, di Sam Mendes con Kevin Spacey, Annette Bening. Vietato minori 14. Or. 15,30; 17,50; 20,10; 22,30. Ingr. 12.000; cinecard 10.000.

AMBROSIO MULTISALA 3 — corso Vittorio 52, tel. 011 547.007. Three Kings, di David O. Russell con George Clooney, M. Wahlberg, Ice Cube. Or. 15; 17,30; 20; 22,30. Ingr. 12.000; cinecard 10.000.

ARLECCHINO — corso Sommeiller 22, tel. 011 581.7190. Three Kings, regia di David O. Russell con George Clooney, Mark Wahlberg, Ice Cube. Or. 15,45; 18; 20,15; 22,30. Ingr. 12.000; rid. mil. rag. 8000.

CAPITOL — via S. Dalmazzo 24, tel. 011 540.605. C'era un cinese in coma, di C. Verdone con C. Verdone, B. Fiorello, M. Rossini. Or.: 16; 18,10; 20,20; 22,30. Ingr. 12.000.

CENTRALE — v. Carlo Alberto 27, tel. 011 540.110. Luna papa, regia di B. Khudojnazarov con C. Khamatova, M. Bleibtreu. Or. 16,30; 18,30; 20,30; 22,30. Ingr. 12.000. Aiace 9000.

C. CHAPLIN 1 — via Garibaldi 32/E, tel. 011 436.0723. Le regole della casa del sidro, di Lasse Hallstrom con T. Maguire, C. Theron. Or. 15; 17,30; 20; 22,30. Ingr. 12.000; rid. 9000.

C. CHAPLIN 2 — via Garibaldi 32/E, tel. 011 436.0723. Pane e tulipani, [redacted] con L. Maglietta, B. Ganz, G. Battiston. Or.: 15,30; 17,50; 20,10; 22,30. Ingresso 12.000; rid. 9000.

CINE — corso Giulio Cesare 105, tel. 011 232.029. Three Kings, Regia di David O. [redacted] con George Clooney, Mark Wahlberg, Ice Cube. [redacted] 17,50; 20,10; 22,30. Ingr. 12.000.

DORIA — [redacted] Gramsci 9, tel. 011 542.422. Insider - Dietro la verità, regia di M. Mann con Al Pacino, R. Crowe. Ore 15,45; 19; 22,15. Ingr. 12.000; rid. mil. rag. 8000.

DUE GIARDINI - Sala Nirvana — via Monfalcone 62, tel. 011 327.2214. Le regole della casa del sidro, di L. Hallstrom con T. Maguire, M. Chaine, C. Theron. Or. 15; 17,30; 20; 22,30. Ingr. 12.000.

DUE GIARDINI - Sala Ombrerosse — via Monfalcone 62, tel. 011 327.2214. Una storia vera, di D. Lynch con R. Farnsworth, S. Spacek. Or.: 16; 18,15; 20,30; 22,40. Ingr. 12.000.

ELISEO GRANDE — piazza Sabotino, tel. 011 447.5241. C'era un cinese in coma di C. Verdone con V. Verdone, B. Fiorello, M. Rossini. [redacted] 15,45; 18; 20,15; 22,30. Ingr. 12.000.

ELISEO BLU — piazza Sabotino, tel. 011 447.5241. The beach, di Danny Boyle con L. Di Caprio, T. Swinton. Or. 15,30; 17,50; 20,10; 22,30. Ingr. 12.000.

ELISEO ROSSO — piazza Sabotino, tel. 011 447.5241. Pom. Toy story 2, or.: 15,10; 17. Sera The Insider - Dietro la verità, or. 19; 22. Ingr. 12.000.

EMPIRE — piazza [redacted] Veneto 5, tel. 011 817.1642. Boys Don't Cry, di K. [redacted] con H. Swank, C. Sevigny. Viet. min. 18. Or.: 15,30; 17,50; 20,10; 22,30. Ingresso 12.000; rid. 9000.

ERBA 1 — c. Moncalieri 241, tel. 011 661.5447. Il mistero di Sleepy Hollow, di T. Burton con J. Depp. Or.: 16,15; 18; 20,15; 22,30. Ingr. 12.000.

ERBA 2 — c.so Moncalieri 241, tel. 011 661.5447. VEDI TEATRO

ETOILE — via Buozzi ang. via Roma, tel. 011 530.353. The Blair witch project, regia D. Myrick, E. Sanchez, con J. Leonard, M. Williams. Or. 15,30; 17,15; 19; 20,45; 22,30. Ingr. 12.000; rid. mil. rag. 800.

FARO — via Po 30, tel. 011 817.3323. Toy story 2 - Woody e Buzz alla riscossa. Or. 14,30; 16,30; 18,30. The Blair witch project, di D. Myrick, E. Sanchez. Or. 20,30; 22,30. Ingr. 12.000; rid. 9000.

FIAMMA — corso Trapani 57, tel. 011 385.2057. Il miglio verde, regia di Frank Darabont con Tom Hanks, David Morse, Bonnie Hunt, Michael Clarke. Or.: 14,45; 18,15; 21,45. Ingresso 12.000.

GIOIA — corso Beccaria 4, tel. 011 521.4316. Il collezionista di ossa, regia di Philip Noyce, Denzel Washington, Angelina Jolie, Queen Latifah. Or.: 15,30; 17,50; 20,10; 22,30. Ingresso 12.000; rid. mil. rag. 8000.

LUNA — via Po 21, tel. 011 812.5996. Fucking Amal, [redacted] di Lukas Moodysson con A. Liljeberg, A. Dahlstrom. Or. 16,30; 18,30; 20,30; 22,30. Ingr. [redacted] rid. 9000.

LUX — via S. Teresa 5, tel. 011 534.614. Risorse umane, di Laurent Cantet con Jalil Lespert, Chantal Barré. Or.: 16,30; 18,30; 20,30; 22,30. Ingr. 12.000; rid. 9000.

LUX — Gall. S. Federico, tel. 011 [redacted].283. Il miglio verde, regia di Frank Darabont con Tom Hanks, David Morse, Bonnie Hunt. Or.: 15; 18,30; 22. Ingr. 12.000; rid. mil. rag. 8000; anziani 5000.

[redacted] — via Montebello 8, tel. 011 817.1048. CHIUSO PER LAVORI

[redacted] — via Montebello 8, tel. 011 817.1048. CHIUSO PER LAVORI.

NAZIONALE 1 — via Pomba 7, tel. 011 812.4173. Le regole della casa del sidro, di L. Hallstrom con T. Maguire, M. Chaine, C. Theron. Or. 15; 17,30; 20; 22,30. Ingr. 12.000.

NAZIONALE 2 — via Pomba 7, tel. 011 812.4173. 8 donne e 1/2, di P. Greenaway con J. [redacted] M. [redacted] Viet. min. 14. Or. 15,30; 17,50; 20,10; 22,30. Ingr. 12.000.

OLIMPIA 1 — via Arsenale 31, tel. 011 532.448. American Beauty, regia di Sam Mendes con Kevin Spacey, Annette Bening. Viet. min. [redacted] Or.: 15; 17,30; 20; 22,30. Ingr. 12.000.

OLIMPIA 2 — via Arsenale 31, tel. 011 532.448. Human Traffic, regia di Justin Kerrigan con John Simm, Lorraine Pilkington. V. M. 14. Or. 15; 17,30; 20; 22,30. Ingr. 12.000.

REPOSI 1 — via XX Settembre 15, tel. 011 531.400. Un marito ideale, regia di Oliver Parker con Cate Blanchett, Minnie Driver, Rupert Everett. Or. 16; 18,10; 20,20; 22,30. Ingr. 12.000.

REPOSI 2 — via XX Settembre 15, tel. 011 531.400. Three Kings, regia di David O. Russell con George Clooney, Mark Wahlberg, Ice Cube. Or. 15; 17,30; 20; 22,30. Ingr. 12.000.

REPOSI 3 — via XX Settembre 15, tel. 011 531.400. Il collezionista di ossa, regia di Philip Noyce, Denzel Washington, Angelina Jolie, Queen Latifah. Or. 15; 17,30; 20; 22,30. Ingr. 12.000.

REPOSI 4 — via XX Settembre 15, tel. 011 531.400. Le ceneri di Angela, regia di Alan Parker con Emily Watson, Robert Carlyle. Or. 16,15; 19,15; 22,15. Ingr. 12.000.

REPOSI 5 - LILLIPUT — via XX Settembre 15, tel. 011 531.100. Fine di una storia, regia di Neil Jordan con R. Fiennes, J. Moore, S. Rea. Viet. min. 14. [redacted] 15,50; 17,50; 20,10; 22,30. Ingr. 12.000.

[redacted] — Galleria Subalpina, [redacted] 011 562.0145 [redacted] inverso, di R. Tognazzi con Hans [redacted] Gabriel Byrne, Andy Lucido. Or.: 16; 18,10; 20,20; 22,30. Ingr. 12.000.

[redacted] — via Acqui 2, tel. 011 819.0150. American Beauty, regia di Sam Mendes con [redacted] Spacey, Annette Bening, Thora Birch. Viet. min. 14. Or. 15; 17,30; 20; [redacted] Ingr. pom. 12.000; rid. mil. cap. Aiace 8000.

VALENTINO 1 — Teatro Nuovo, corso M. d'Azeglio 17, tel. 011 [redacted] 7° Festival Internazionale Cinema Donne. Ore 15 Premiazione 7° Festival Cinema Donne e Proiezione [redacted] italiano.

[redacted] 2 — [redacted] Nuovo, corso M. d'Azeglio 17, tel. 011 [redacted] NON PERVENUTO

VITTORIA — via Roma 356, tel. 011 562.1789. The Beach, regia di D. Boyle con L. Di Caprio [redacted] Swinton. Or. 15,40; 18; 20,20; 22,40. Ingr. [redacted] rid. mil. rag. 8000.

ALTRE VISIONI

AGNELLI v. P. Sarpi 111/A, tel. 011 316.1429. Ore 15; 17,10; 19,20; 21,30. Se scappi ti sposo, di G. Marshall con J. Roberts e R. Gere. Ingr. 8000. [redacted]

CARDINAL MASSAIA v. C. Massaia 104. Non pervenuto.

CUORE v. Nizza 56, tel. 011 668.7968. Chiuso lavori.

EMBERGA v. Bagetti 30, tel. 011 433.7474. Ore 16; 18. Tarzan di K. Lima e C. Buck, disegni animati. Ingr. 8000; rid. 6000; abb. 2 film 14.000.

LIBERTY c. G. Cesare 80, tel. 011 284.134. Chiuso per lavori.

MONTEROSA v. Brandizzo 65, tel. 011 284.028. Oggi ore 15; 18; 21 e domani ore 21 Se scappi ti sposo con J. Roberts e R. Gere. Ingr. 8000; rid. 6000; 2 film a scelta [redacted]

VALDOCCO v. Salerno 17, [redacted] 011 522.4279. Tarzan cartoni animati di Walt Disney - colori - ore 15; 17.

LUCI ROSSE

ALEXANDRA via Saccio 18, Tel. 011 562.12.93. La mia compagna buona e quotata con Gessica Masaro. Apertura ore 14,30 ultimo ore 22,30. Da lunedì a venerdì intero 8000; ridotto 7000; [redacted]

ARCO PUSSYCAT corso P. Oddone 31, Tel. 011 484.521. 1ª visione La paziente ingorda. Feriali apertura ore 10,30, ultimo ore 22,30; festivi apertura ore 14,30, ultimo 22,30.

HOLLYWOOD corso R. Margherita 106, Tel. 011 521.2385. Il marito della vicina, con Roberto Malone. Apertura no stop dalle ore 10,30 alle ore 1,30. Festivi orario: 14,30 - 24.

MAFFEI via P. Tommaso 5, Tel. 011 655.334. Triplo gioco con Antonella Del Lago, Mara Sanchez. Apertura ore 10,30, ultimo ore 22,30. Festivi ore 14,30 - 22,30.

[redacted] via P. Tommaso [redacted] 011 650.5470. Apertura ore 14,20; il guardone e la [redacted] ultimo 22,30. Venerdì e sabato spettacoli dal vivo improvvisati con grandi stars.

[redacted] corso Regina Margherita 123. Tel. 011 436.2002. Super P... con Rocco [redacted] Apertura ore 15; ultimo ore 22.

ROMA BLUE via S. Donato 40, Tel. 011 487.795. La [redacted] di Luana con Luana Borgia, Rocco Siffredi. Ap. ore 15, ult. ore 22,30 [redacted] 7000.

[redacted] via Nizza 170, Tel. 011 696.3617. Il club con Erika Bella. Ap. ore 15 ult. 22,30. Da [redacted] venerdì ingr. 8000; rid. 7000; anziani 5000.

ZETA SEXY MOVIE via Carrara 66. Telefono 011 749.2907. 1ª visione Lussuria, le voglie e le [redacted] con Olivia Del Rio. Apertura ore 10, ultimo ore [redacted]

ASSOCIAZIONI CULTURALI

CENTRE CULTUREL FRANÇAIS. Via Pomba 23, tel. 011 515.75.11. Chiuso.

CIRCOLO [redacted] ARCI DUE ARE. Via Vercelli 211 (Palazzo del Lavoro) tel. 011 66.45.711. Riposo.

IL DIVERTIMENTO ZONA CASTALIA. Via Principe Amedeo 8/A Torino. Tel. fax 011 544.545. 25 marzo ore 21,15 l'Espace v. Mancova 34 Il lavoro dell'attore: un bel niente! di e con Filippo Plancher e Tommaso Correale; spettacolo [redacted] Ingressi L. 12.000 e L. 15.000. Info e prenotazioni spettacoli 011 544.545. E-mail metamemo@yahoo.com.

MARCIDO MARCIDORJS E FAMOSA MIMOSA. Via S. Domenico 25 Torino. Tel. fax 011 4368730. «A tutto tondo, nuova certificazione del mondo di Susie Wang». Dal 13 al 25 marzo 2000 al teatrino San Domenico ore 19,30. Dal 28/3 al 2/4 al Teatro Garybaldi di Settimo Torinese, ore 21 [redacted] tel. 011 4368730.

TANGRAM TEATRO. Via Don Orione 5, tel. 011 338.698. Si comunica che lo spettacolo Barbablu della compagnia Emma T[redacted], con la regia di Valeriano Gialli programmato per l'11 e il 12 marzo 2000 è stato rinviato al 26-27 e 28 maggio. Dal 30 marzo al 9 aprile Elogio alla Follia - 30/3 Diaca [redacted] presenta Fant Teatro ed. Rizzoli. Dal 31 marzo al 4 aprile in scena Camille Claudel. 8 e 9 aprile Stravaganze per la regia di Ivano Ferri.

TEATRANZA ARTEDANZA. (Centro formazione Teatrale) All. Arci via Palcaire 9 Moncalieri. Progetto Giovani Resistenza il disagio necessario, dal 22 al 26/3 ore 21 Leonce e Lena di K. Buchner regia di Enrico Fasella. Produzione Santibriganti Teatro. Info ore 011 645.740.

FUORI CITTA'

AVIGLIANA
CINEMA: 011 931.2483. Cinelandia American Beauty.

BARDONECCHIA
SABRINA: 0122 99633. American Beauty.

BORGARO TORINESE
[redacted] 011 [redacted] un [redacted] in coma.

[redacted]
[redacted] 22 49 249. Un marito ideale.

CARMAGNOLA
MARGHERITA MULT: 011 971.6625 [redacted] Beauty.

CASCINE VICA - RIVOLI
DON BOSCO DIGITAL: 011 959.1840. Il mistero di Sleepy Hollow.

CESANA TORINESE
S. SICARIO: 0122 811564. Pom. The Beach.

[redacted]
[redacted] 43.16.81. The Beach
UNIVERSAL: tel. 011 [redacted] Il collezionista di ossa

[redacted]
[redacted] 011 910.97.37. Canone inverso.
CINECITTA': 011 911.15.86. Chiuso per lavori
POLITEAMA: 011 910.1433. Il mistero di Sleepy Hollow.

CIRIE'
NUOVO: 011 920.9984. Pom. [redacted] e la strega Karabà - sera Il Santo nuovo.

C[redacted]
[redacted] 011 405.6795. Il miglio verde.
[redacted]: 011 781.823. Canone inverso.
ROMA DUE: 011 781.623. Three Kings.
STAZIONE: 011 789.792. Pom. Inspector Gadget - sera Il collezionista di ossa.
STUDIO LUCE: [redacted] The Beach.

CONDOVE
CONDOVESE: 011 964.4346. Pom. Toy story 2 - Sera. Al di là della vita.

[redacted]
MARGHERITA: 0124 657.523. Un marito ideale.

[redacted]
1. L. LORENZO - tel. 011 937.5923. Teatro [redacted] nona porta.

IVREA
[redacted]: 0125 641.979. Colpevole [redacted]
[redacted] 0125 425 084. Boys don't cry.
[redacted] 641.480. Three kings
LA SERRA: 0125 44.341. Pom.: Toy story 2 - sera Insider - Dietro la verità.
[redacted] 0125 641.371. C'era un cinese in coma.

[redacted]
[redacted] 011 [redacted] and the King.

[redacted]CALIERI
[redacted] CASTELLO: 011 641.276 [redacted] di ossa.

[redacted]
[redacted] 011 964.2000. Three kings.

[redacted]ROLO
HOLLYWOOD: 0121 201 [redacted]
[redacted] ITALIA 100: 0121 [redacted] Colpevole d'innocenza.
MULT. ITALIA 800: Il miglio verde.
RITZ: 0121 374.957. Le regole della casa del sidro.

[redacted]
[redacted]: 011 [redacted] di ossa.

SAN MAURO TORINESE
GOBETTI: 011 [redacted] The Blair witch project - Il mistero della strega di Blair.

SAUZE D'OULX
IMPERIAL: [redacted] 974. Insider.

SESTRIERE
[redacted]: 0122 [redacted] The Beach

[redacted]
CINEMA: 0122 622 686. Giovanna d'Arco.

TORRE PELLICE
TRENTO: [redacted] 0121 [redacted]

[redacted]
[redacted]: 0124 617.122. Three kings.
[redacted] DUE: 0124 617.122. Colpevole d'innocenza.

VENARIA REALE
SUPERCINEMA 1: pren. 011 459.30.00 [redacted] 011 459.30.67. Il collezionista di ossa.
SUPERCINEMA 2: Il miglio verde.
SUPERCINEMA 3: Colpevole d'innocenza.

[redacted]
JOLLY: 011 96.10.657. Toy story 2 (Woody e Buzz alla riscossa)

VINOVO
[redacted]: 011 [redacted] Sleepy Hollow

TEATRI

TEATRO REGIO. Stagione d'opera 99-2000. [redacted] 21/3 al 5/4 Assassinio nella cattedrale. Tragedia di Ildebrando Pizzetti. Bruno Bartoletti direttore. Regia di John Cox. Scene e costumi di [redacted] Agostinucci. Orchestra e Coro del Teatro Regio. Con Ruggero Raimondi. Nuovo [redacted]

PICCOLO REGIO G. PUCCINI. Piccolo Regio Laboratorio. Martedì ore 21 De Eliot a Pizzetti, le metamorfosi dell'Assassinio. Spettacolo di prosa a cura di Gi Cavagna. Con Mauro Avogadro, Gianluca Gambino, Emanuele De Checchi e la Compagnia della Associazione Culturale l'Isola del Teatro.

ACTOR'S [redacted] RIPOSO

ADUA TEATRO. Corso Giulio Cesare 67, tel. 011 [redacted] NON PERVENUTO

ALFA TEATRO. Via Casalborgone 16/I. Oggi ore 16, per giorni di [redacted] teatro bambini Gianduja e i [redacted] magici [redacted] compagnia Marionette Grilli. Si prenota per [redacted] di Maurice Chevalier dal 17-18-19/3 compagnia di operette Alfa Folies. Per informazioni e prenotazioni 011 819.3529.

ALFIERI. Piazza Solferino 2, tel. 011 562.38.00. Teatro Stabile Torino ore 20,45 va in scena Il rinoceronte di Eugène Ionesco, regia di Glauco [redacted] con Glauco [redacted] Roberto Sturno prodotto dalla Compagnia Glauco Mauri [redacted] Biglietteria T.S.T. via Roma 49, orario 12/18. Lunedì riposo tel. 011 517.6246.

ANALDA. Via Chiomonte 3. «Teatrointra - Il [redacted] con mamma e papà» venerdì e sabato ore 20,30 [redacted] 18/3 [redacted] 16,30 Teatro Gioco Vita presenta Pescetopococcodrillo. Biglietti 7000. Prenotazioni a partire da giovedì tel. 011 [redacted]

AUDITORIUM GIOVANNI AGNELLI - LINGOTTO. Via Nizza 280. NON PERVENUTO

AUDITORIUM RAI. Orchestra Sinfonica Nazionale della Rai. Prevendita biglietti per tutti i concerti della Stagione Sinfonica (solo per le poltrone numerate a L. 60.000) con orario 14-18 presso l'atrio del Palazzo della Radio di via Verdi 16. Per informazioni [redacted] 4561

CARIGNANO. P.zza Carignano 6. Teatro Stabile Torino. Si comunica che la prima dello spettacolo Il Misantropo di [redacted] con la regia di Gabriele Lavia è stata spostata al giorno 21 marzo 2000 (con repliche fino al 16 aprile). Per inf. [redacted] 151 v. Roma 49 or. 12/18 lunedì riposo tel. 011 517.6246.

COLOSSEO. Via M. Cristina 71, tel. 011 [redacted] 14/3 e il 15/3 ore 21 [redacted], Alberti Dance Theatre in Kaleidopolis. Il 17 e il 18/3 ore 21 Banda Osiris in Roll Over Beethoven. [redacted] 669.5034 [redacted] 10-13/15-19.

ERBA. Corso Moncalieri 241, tel. 011 661.54.47. Oggi ore 16. Ultima replica! Arnoldo Foà, Paola [redacted] Giada Desideri in Diana e la Tuda, di Luigi Pirandello, regia di Arnoldo Foà. Abbonamento 2000 [redacted] Spettacoli. Informazioni e prenotazioni [redacted] giorni feriali 10-13/16-22 [redacted] festivi 15-22.

GIANDUJA TEATRO. Via S. Teresa 5, tel. e fax 011 530.238. La Compagnia Marionette Lupi presenta ore 15 Groviglio nel paese delle marionette. Si effettuano repliche su prenotazione.

CONSERVATORIO «G. VERDI». Piazza Bodoni. RIPOSO

JUVARRA. Via Juvarra 15, tel. 011 532.087. Ore 20,45 per Follia a Teatro 2000 Scena... in Oggi voglio essere felice-Sabina, Jung, Freud progetto artistico di M. Imperi e E. [redacted] con J. Sation regia M. [redacted] e pren. [redacted] 16 [redacted] 19; [redacted] 011 54.06.75. Café Procope: Oggi riposo.

FREGOLI. Piazza S. Giulia 2 bis, telefono 011 8179373. Ore 10,15. Fiaba teatrale: Il mago di Oz. Spettacolo per bambini e famiglie, [redacted] adulti, 10.000 [redacted] 6000. Per informazioni Teatro Fregoli. Tel. 011 817.9373.

TEATRO NUOVO. Corso Massimo d'Azeglio 17, tel. 011 650.07.00. Il 14 e il 15/3 ore 21 Atmosfera Zero «Future Show» cor. di gruppo - Bottega «Edge» con Enzo [redacted] ore 21 e il 19 ore 15,30 Corrisconte [redacted] che sono bellacor. Laura Baraks e Cirque Roma.

TEATRO AGNELLI. Via Sarpi 111, tel. 011 619.2351. Torinonondorme - Il 18 marzo spettacoli tra l'una e le tre di notte con Luca Fagioli, [redacted] Maggio, Mario Zucca e altre sorprese. Ingresso L. 20.000 - rid. L. 15.000 [redacted] 4376230 (lun.-ven. ore 9-19).

TEATRO PICCOLO VALDOCCO. Via Salerno 12. [redacted]

TEATRO DI TORINO. Piazza Mastaua 9. 17/3 ore 21 [redacted] Giallo & Noire compagnia Lo Zodiaco in Assassinio sul Nilo. 18/3 ore 16,30 Pomeriggio musicale con l'orchestra Giovani Archi. [redacted] ore 21,30 [redacted] Match d'improvvisazione Teatrale. Info 011 7756403 (da lun. a sab. 10-13 15-19).

TEATRO CARDINAL MASSAIA. Via C. Massaia 104, tel. 011 257.881. Oggi la compagnia Il Ceppo nella commedia dialettale [redacted] me temp, di Mary Rao, regia [redacted] Calleri. Inf. e pren. tutti i giorni feriali ore 16/19.

MONTEROSA. Via Brandizzo 65, tel. 011 284.028. Dal 16 al 19 aprile ore 21 per la 6ª rassegna di Teatro Piemontese «Tuttodandare» la Compagnia Teatrale Carlo S. presenta La locanda dij tre merlo commedia musicale in tre atti di C. Gallo. Prev. e prenot. da mercoledì 15 marzo ore 17-19.

GARYBALDI TEATRO. Via Garibaldi 4, Settimo Torinese. Maella Fabbro e Unitre di Settimo Torinese Parole Sante, ore 16,30 Ingr. 12.000, rid. 7000. Informazioni e prenotazioni tel. 011 897.1746.

TEATRO ROSETTI. Via M. Liberta 17, San Mauro. RIPOSO

TEATRO MATTEOTTI. Via [redacted] 1. [redacted] Comp. Gap di Federica e Michela Pezzo e Un mare di racconti. Rassegna teatro di To in Il bugiardo Ross. Terza età a cura dell'Ass. New Age. Si prenota per La Depositione regia di [redacted] Tadini con Pamela Villoresi in scena il 31/3 e 1/4. Info. 011 640.3700.

PICCOLO TEATRO PERENPORMEL. Il 16/3 ore 21 Compagnia i Magazzini in I due Lai, di G. Testori con Sandro Lombardi. Regia di F. Tiezzi. Informazioni e prenotazioni tel. 011 [redacted] 780.8717.

STALKER TEATRO. Via La Salle 2, Grugliasco. NON [redacted]

MUSEI E MOSTRE

ARCHIVIO DI STATO (piazza Castello 209, telefono 011 540.382 - via Piave 21, tel. 011.480.41.11). Or. [redacted] 10-19. Lunedì chiuso. Sala di studio lun. - ven. 9-18, sabato 9-14.

ARMERIA REALE (tel. 011 543.889). Orario: lunedì, mercoledì, venerdì, sabato e domenica 9-14; martedì e giovedì 13,30-19; lunedì chiuso. Informazioni e prenotazioni [redacted]

BASILICA DI SUPERGA E TOMBE SAVOIA (telefono 011 898.0083). Orario 10-12; 15-17. Venerdì chiuso.

[redacted] (telefono 011.899.737). Orario [redacted] 8,30-13,30.

BIBLIOTECA REALE (piazza [redacted] 191, telefono 011.543.855). Or.: [redacted] 8,30-13,30 lunedì, mercoledì e venerdì 8,30-17,45.

BORGO MEDIOEVALE (tel. 011.669.9372). Tutti i giorni 9-20. La Rocca da mart. a dom. 9-19. Lun. chiuso.

[redacted] DI [redacted] (telefono 011.582.35.30). Visite guidate agli «Itinerari Juvarriani». Mostra: «Un Castello nel Castello». Martedì, giovedì, sabato, domenica e festivi: 9-11,30; 14,30-18. Sabato visite in notturna «Lumière» [redacted] su prenotazione. tel. 011.459.36.75.

CASTELLO DI [redacted] (telefono 011.8016.45.42). Giovedì 9-13; sabato e domenica [redacted] e 14-18. Visite su prenotazione per gruppi e scolaresche.

ENVIRONMENT PARK Parco scientifico tecnologico per l'ambiente (via Livorno 60, telefono 011.22.57.244 - 22.57.422. Museo Ri cerca... conoscere e giocare con i [redacted] Orari: festivi [redacted] 15 alle 19; feriali: solo prenotazione per scuole e gruppi dalle 9 alle 17.

[redacted] ITALIANA PER LA FOTOGRAFIA (via Avogadro [redacted] 011.54.65.94). Mostra: «Margaret Bourke-White fotografa», fino al 28/5. Orari: da [redacted] a sabato 15-19; sabato e domenica 10-19, lunedì chiuso.

GALLERIA D'ARTE MODERNA [redacted] (via Magenta 31, telefono 011.562.9911). [redacted] «Hans Hartung». Fino al 2/4, tutti i giorni 9-19. Lunedì chiuso. Visite [redacted] permanente: primo venerdì del mese 15,30-17; sabato 9,30-11; domenica 15,30. Visite guidate dom. 10-11,30 e 11,30-13,30.

[redacted] (via [redacted] 6, telefono 011.547.440). [redacted] 9-14, giovedì 10-19, [redacted] 9-14, domenica 9-20. Lunedì chiuso.

MUSEO ARTI [redacted] - PALAZZO [redacted] (via Po 55, telefono 011.81.29.116). Da martedì a domenica 9-19. Lunedì chiuso.

MUSEO D'ARTE [redacted] - CASTELLO DI [redacted] (p. [redacted] di Savoia, [redacted] 011 956.52.22). Mostra: «Immagini della vita di ogni giorno nell'arte del XX Secolo». Fino al 21/5. «E un progetto per il Castello». Hannah Starkey». Fino a 9/4. Or.: mart., merc., gio., ven. 10-17, sab. e dom. ore 10-19; primo e terzo sabato del mese 10-22, chiuso al lunedì. Bus navetta da stazione Fs Alpignano. tel. 011.95.85.220.

[redacted] -C. [redacted] (corso [redacted] 40, [redacted] 011.677.666) [redacted] «14ª mostra concorso internazionale Modellismo che passione». Fino al 2/4. Or. [redacted] giorno 10-18,30, lunedì chiuso. Biglietto unico mostra [redacted]

[redacted] (via XX Settembre 88/c, telefono 011.521.22.51). Orario [redacted] 9-19; domenica e festivi 14-19, lunedì chiuso. Domenica ore 16 visite guidate da un archeologo.

MUSEO DI ANTROPOLOGIA (Via Accademia Albertina 17). «Africa». Solo visite guidate su prenotazione. Per le scuole lunedì, mercoledì e venerdì ore 10-12. Per il pubblico: martedì, giovedì e sabato ore 15-17. Ingresso [redacted] Inf. Domina Servizi, tel. [redacted] 582.12.84.

[redacted] (via Accademia [redacted] 6, telefono 011.561.7776). Or.: da martedì a sabato 9-19; domenica 9-20. Lunedì chiuso. Inf.: 011 563.79.12 - 561.83.91.

MUSEO [redacted] DI SCIENZE NATURALI [redacted] (corso Fabbrichi 14, tel. 011.440.04.00). Orario: giorni [redacted] 14,30-18; festivi 14,30-18. Chiuso il lunedì.

[redacted] DI SCIENZE NATURALI [redacted] Giolitti 36, tel. 432.30.80). Orario [redacted] i giorni 10-18. Mostra: «I due volti del sapere - 150 anni [redacted] Facoltà di Scienze e di Lettere a Torino», fino al 24/3. Ingresso libero. Domenica aperto.

MUSEO NAZIONALE DEL [redacted] (p. Carignano, tel. 011.562.1147). Tutti i giorni dalle 9 alle 18,30. Domenica dalle 9 alle 12,30.

MUSEO DELLA MARIONETTA (via Santa Teresa 5) [redacted] 011.53.02.38. Orario da lun. a ven. 9-13; sab. 14-18; dom. su prenotazione.

MUSEO DELLA MONTAGNA (via Giardino 39 - Monte Cappuccini, tel. 011.66.04.104). Or.: tutti i giorni dalle ore 9 alle 19. Mostra: «A. Maria De Agostini e Walter Bonatti nelle solitudini australi». Video: «From nowhere the Middle of nowhere». Fino al 12/3. Proiezioni a ciclo continuo. Stesso orario del Museo.

MUSEO [redacted] (via [redacted] Domenico 28, [redacted] 1.436.58.32). Orario: tutti i giorni dalle ore 9 [redacted] 12 e dalle ore 15 alle ore 19.

[redacted] (c. Galileo Ferraris ang. via Cernaia). Chiuso.

MUSEO [redacted] - ETNOGRAFIA ARTI ORIENTALI (Bricherasio 8, telefono 011.541.567). Tutti i giorni ore 9-19.

MUSEO PIETRO MICCA (via Guicciardini 7, telefono 011.546.317). Tutti i giorni dalle ore 9 alle ore 19.

MUSEO [redacted] NATURALE DON [redacted] Thovez 37, [redacted] 11.660.1066). Domenica dalle ore 14,30 alle ore 18,30. Feriali: scuole o gruppi su prenotazioni. Visite guidate (15-16,30) tutte le seconde domeniche del mese.

PALAZZINA MAURIZIANA DI CACCIA (Stupinigi, telefono 198 122.122).

PALAZZO BAROLO (via delle Orfane 7, telefono 011.436.03.11). Orario: da lunedì a mercoledì 10-12 15-17, venerdì 10-12.

PALAZZO [redacted] (via [redacted] 30, telefono 011.517.1660). Tutti i giorni 9-19. Lunedì 14-19. Giovedì 9-22. Mostra: «Botero». Fino al 4/6. Per informazioni e visite guidate tel. 011/517.1673.

PALAZZO CAVOUR (via Cavour 8, tel. 011 530.690). Orario: da martedì a domenica [redacted] Lunedì chiuso.

PALAZZO [redacted] (p.zza [redacted] 011 436.1455). Da mer. a dom. 9-19. Lunedì chiuso.

PINACOTECA [redacted] ARTI (via Accademia Albertina 8, tel. 011.817.78.62). da martedì a domenica 9-13, 15-19. Lunedì chiuso.

PROMOTRICE DELLE ARTI (viale Crivelli 11, [redacted] telefono 011.669.25.45). [redacted] «Piccioni [redacted]». Tutti i giorni dalle ore 10 alle ore 12 e dalle ore 15 alle ore 19. Festivi dalle ore 10 alle ore 12. Lunedì chiuso.

[redacted] - [redacted] (corso [redacted] 14, [redacted] 011.815.41.18). [redacted] Tutti i giorni 10-19, fino al 1/5.

Concessionaria Mercedes-Benz AutoVallere

CLASSE E 200 KOMPRESSOR KM ZERO

Corso Trieste, 132 - MONCALIERI (TO)
Tel. 011/6536311

FORZA SCHUMY
FORZA RUBENS!
FRESCHEZZA IN 2 CALORIE
tic tac
MENTA
TIC TAC: LA FRESCHEZZA CORRE IN FERRARI
Partner
Scuderia Ferrari

FORZA SCHUMY
FORZA RUBENS!
FRESCHEZZA IN 2 CALORIE
tic tac
MENTA
TIC TAC: LA FRESCHEZZA CORRE IN FERRARI
Partner
Scuderia Ferrari

LA STAMPA
Domenica 12 Marzo 2000

tuttoaffari

SILPA
SOCIETÀ DI INTERMEDIAZIONE IMMOBILIARE
Cerchiamo per nostri clienti alloggi in Torino.
PAGAMENTO IMMEDIATO
011 619.94.94
www.silpa.net

011-51.52

◆SETTIMANALE DELLA DOMENICA◆

SILPA
SOCIETÀ DI INTERMEDIAZIONE IMMOBILIARE
Vuoi vendere o affittare il tua immobile?
PROVVIGIONI A PARTIRE DA 1,5%
www.silpa.net

INTERNET
Costruiamo il nostro sito sul Web
Edoardo Frola a pag. 2

AFFITTI
Dove e come chiedere il contributo
Alessandro Mondo a pag. 3

COMPUTER
Le web-cam per vedersi sulla Rete
Giorgio Levi a pag. 6

[illegible]
Tutti i concorsi per chi cerca occupazione
Servizio a pag. 6

MERCATINO
Scopriamo le false ceramiche
Maurizio Lupo a pag. 9

Fido, menù da gourmet

Per i milioni di cani che vivono nelle nostre case l'ora della pappa è un momento importante della giornata. Finito il tempo degli avanzi nella ciotola, l'esercito dei Fido è diventato una clientela esigente, che si mette a tavola con gusti ben precisi. Come per l'uomo, anche per l'animale è importante curare l'aspetto fisico con un'alimentazione [illegible]tta e adeguata allo stile di vita. Per chi non ha tempo di preparare il pranzo in casa, il mercato offre centinaia di alimenti industriali già pronti, sfornati da aziende con decine di anni d'esperienza, che vantano centri-ricerca moderni e sofisticati con veterinari, nutrizionisti e dietologi.

Che [illegible] preparare all'amico a quattro zampe? Quali precauzioni adottare per garantirgli un pasto adeguato? Quanto ci costa il suo vitto giornaliero? Ecco le risposte.

Vilfredo Vai

alle pagg. 4 e 5

Oltre
1.000.000 [illegible]
per il Vostro annuncio

LE RUBRICHE ALLE PAGINE 4-5

Immobiliare
da pag. 10 a pag. 46

Oggetti [illegible] per la [illegible]
da pag. 47 a pag. 54

Lavoro
da pag. 54 a pag. 61

[illegible] e generali
da pag. 61 a pag. 62

Computers
[illegible]
da pag. 62 a pag. [illegible]

Shopping salute e bel[illegible]
da pag. 65 a pag. [illegible]

Tempo libero sport e viaggi
da pag. 67 a pag. 70

Comunicazioni personali
da pag. 70 a pag. 73

Veicoli
da pag. 74 a pag. 96

TuttoAffari è un giornale di servizi, non percepisce compenso sulle contrattazioni. La direzione non si ritiene responsabile della qualità, provenienza, veridicità e puntualità di uscita delle inserzioni e delle conseguenze dirette e indirette derivanti dalla non rispondenza di tali dati con la realtà
Sped. in A.P. 45% art. 2 comma 20/b - legge 662/96 - To

Prestiti a tutti i dipendenti!

- Acconto [illegible] con certificato [illegible] stipendio
- Erogazione in tempi brevi
- Firma singola anche se coniugati
- Con qualsiasi altro finanziamento [illegible] corso
- Valutazione [illegible] con minima anzianità di servizio
- Massima riservatezza

IMPORTO	36 MESI	60 MESI
5.000.000	184.000	122.000
7.000.000	257.000	169.000
11.000.000	402.000	264.000

Consulenza a domicilio in giornata in tutto il Piemonte [illegible] Valle d'Aosta

ALPI FINANZIARIA
011.531.072
[illegible] UNITI [illegible] SAB[illegible]

di Edoardo Froia

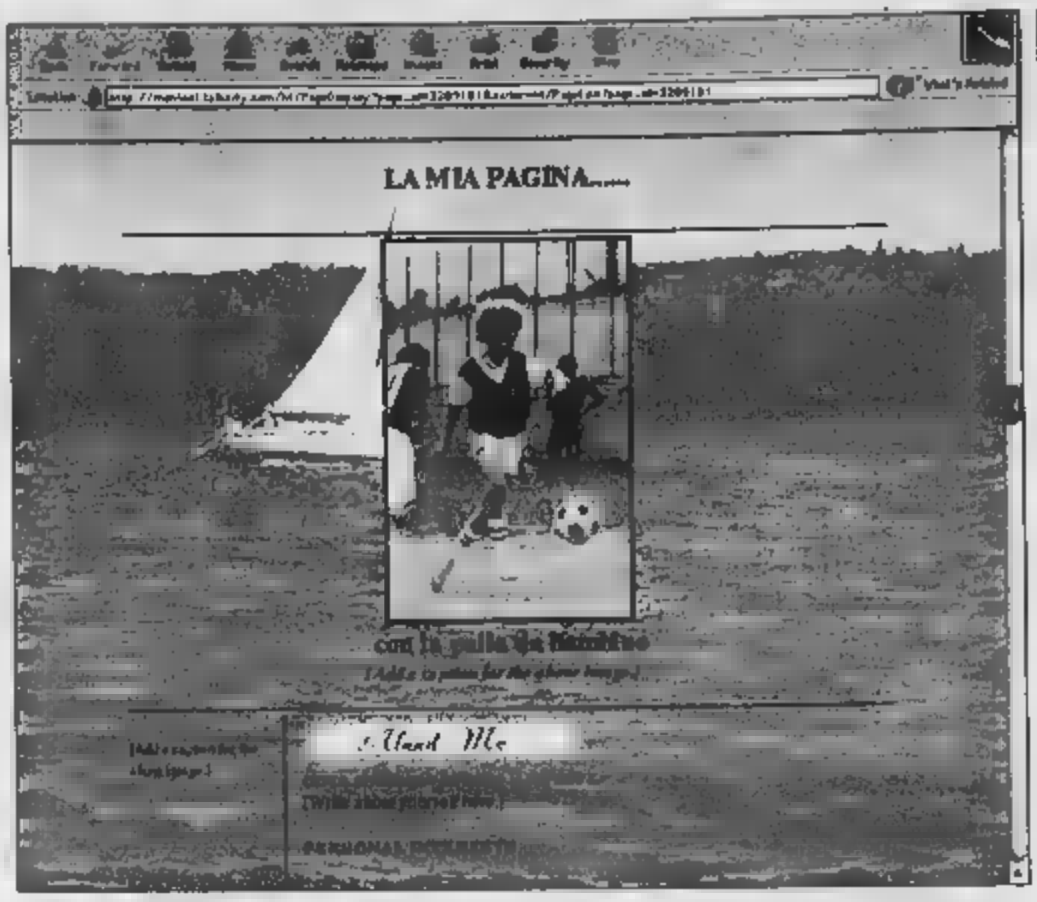

INTERNET *Una home page gratis sulla Rete*

A scuola di html per costruire il nostro sitoWeb

A tutti noi che per diletto (o per lavoro) utilizziamo spesso Internet è ben chiaro che il contenuto della Rete non è solo frutto dell'impegno di imprese specializzate. Infatti, gran parte di ciò che si trova sul Web è opera di singoli appassionati che sempre dispongono di una profonda conoscenza in materia di programmazione Web né di capitali da investire in sofisticati strumenti di sviluppo. Questo perché un'altra delle stupefacenti caratteristiche di Internet è proprio quella di dare la possibilità a chiunque abbia una minima preparazione di pubblicare un proprio sito Web, che spesso non ha nulla da invidiare a quelli realizzati dai professionisti. Si trovano infatti siti "amatoriali" realizzati con una cura infinitamente maggiore rispetto a quella posta per la costruzione di siti "istituzionali" di grandi aziende.

In un precedente articolo abbiamo visto quasi sono i principali siti che permettono di pubblicare gratis le nostre pagine Web e realizzare delle "comunità virtuali". Vediamo ora come possiamo fare per costruire da zero il nostro sito senza spendere una lira e senza dover imparare il linguaggio HTML.

Home Page - Che cosa caratterizza un sito? Ma naturalmente l'Home Page! Con "Home Page" viene generalmente indicata la pagina principale di un sito Web, la sua "copertina". Questa pagina costituisce il punto di ingresso del sito, ed è quella a cui normalmente ci riferiamo quando inseriamo l'indirizzo di un sito, per esempio http://www.lastampa.it. All'interno della home page possono essere presenti dei rimandi (scritte cliccabili, icone, pulsanti, ecc.) che permettono a chi visita il sito di "sfogliarlo" come se fosse un libro. Il nome del file che dovrà contenere la home page è normalmente index.html, anche se quasi tutti i server accettano pure index.htm come nome della pagina. È bene comunque verificare con il supporto tecnico o guardare la documentazione del server su quale intendiamo mettere il nostro sito se vi sono discrepanze rispetto a questi nomi.

Linguaggio - L'home page e le altre pagine che costituiscono un sito Internet devono essere scritte in particolare linguaggio che si chiama HTML (HyperText Markup Language). Il linguaggio HTML è a sua volta costituito da un insieme standardizzato di codici o "tag" che determinano l'aspetto che una pagina assume quando viene visualizzata con il browser, e definiscono i collegamenti ipertestuali che collegano le diverse pagine presenti all'interno del sito. Un modo per poter costruire un sito Web è quindi quello di imparare l'HTML. Fino a qualche anno fa questa era l'unica soluzione per riuscire a realizzare delle pagine Web che apparissero esattamente come venivano pensate. Oggi però esistono diversi programmi che permettono di scrivere le pagine Web come se si trattasse di normali documenti, all'interno di una specie di word processor. Sarà poi il programma che si occuperà di generare il file HTML, "traducendo" quanto avete scritto ed impostato graficamente. Anche se ormai questi programmi hanno raggiunto degli ottimi livelli di funzionamento, a volte è ancora necessario "ritoccare" a mano il codice HTML generato per far si che la pagina appaia perfetta. Ma per i nostri scopi questo è un di più che possiamo per il momento trascurare.

I Programmi - I programmi di composizione HTML più famosi (quali FrontPage di Microsoft e Dreamweaver di Macromedia) hanno però il difetto di costare non poco, pur permettendo di ottenere risultati graficamente eccellenti. Vediamo quindi cosa possiamo utilizzare per realizzare le nostre pagine HTML senza salassarci.

Anche in questo caso il nostro fedele web browser ci viene in aiuto. Con Microsoft Internet Explorer viene fornito un essenziale ma ottimo editor di pagine HTML, chiamato FrontPage Express. E anche Netscape Communicator mette a disposizione un prodotto analogo, chiamato Composer. Entrambi i software ci permettono di creare le nostre pagine semplicemente lanciando questi programmi accessori e iniziando a scriverci dentro.

Controlumol - Proviamo a costruire la nostra prima pagina Web. Per il nostro esempio utilizzeremo FrontPage Express, le stesse operazioni possono essere effettuate con Composer. Lanciamo FrontPage Express e vedremo apparire una pagina bianca con una barra dei pulsanti molto ricca, che ci ricorda quella di un word processor. Per comodità possiamo inserire nella pagina una tabella, che ci aiuterà a tenere allineato ed ordinato il contenuto. Per fare questo basta cliccare sull'apposito pulsante o scegliere "Inserisci tabella..." dal menu "Tabella". Per esempio possiamo inserire una tabella di quattro righe per tre colonne. In ciascuna cella possiamo poi andare ad inserire del testo e/o delle immagini. Ogni singola cella può essere colorata in modo diverso (click con il tasto destro sulla cella scelta e selezionare "Proprietà cella..."), così come anche ogni singolo carattere del testo può essere di dimensioni e colori diversi (scegliere "Carattere..." dal menu "Formato" o utilizzare i pulsanti sullo schermo).

Colori e sfondi - Anche tutta la pagina può essere dotata di uno sfondo costituito da un colore uniforme oppure da un'immagine che viene ripetuta su tutto lo sfondo (scegliere "Sfondo..." da "Formato" o cliccare con il tasto destro sulla pagina e selezionare "Proprietà pagina..."). È importante anche assegnare alla pagina un titolo corretto, dato che sarà proprio questo titolo che apparirà per primo sulla barra del titolo della finestra del browser e, cosa ancora più importante, servirà a chi troverà la vostra pagina un motore di ricerca Internet per capire subito se il vostro sito è proprio quello che cerca (scegliere "Proprietà pagina..." da menu "File" o cliccare con il tasto destro sulla pagina e selezionare "Proprietà pagina...").

Le immagini - Attenzione ad un particolare che spesso sfugge ai principianti. A differenza di un file salvato da un word processor, un file HTML contiene esclusivamente il testo, ma non le immagini! All'interno del file è contenuto solo un rimando che dice al browser di inserire in quel punto l'immagine memorizzata ad un certo indirizzo. È quindi necessario disporre separatamente le immagini, e ricordarsi di inserire anch'esse sul server. Quando ritenete che la vostra home page sia pronta, potete salvarla come "index.html", per il motivo spiegato precedentemente. Si può quindi passare a realizzare altre pagine, che potranno avere il nome che preferite (per esempio pagina2.html).

Collegamenti - Come abbiamo visto prima, quando si accede al sito si arriva sempre e comunque ad "index.html". Come si fa ad inserire dei collegamenti ad altre pagine presenti nel sito? Selezionate la o le parole che, se cliccate, devono dare accesso alla pagina (per esempio "clicca qui per la seconda pagina"). Poi scegliete dal menu "Inserisci" la voce "Collegamento ipertestuale..." (o cliccate sull'icona con il mondo e la catena) e inserite nella finestra il nome della pagina che volete si apra quando si cliccano le parole evidenziate. Ad esempio da "index.html" ci potrà essere un collegamento a "pagina2.html" e viceversa.

Invio al server - Una volta che le vostre pagine sono pronte, potete provarle aprendole con il vostro browser e verificarne il funzionamento. Quando tutto è a posto, dovrete seguire le istruzioni fornitevi da chi vi ospita sul proprio server Web per inviare al server le pagine (e le immagini!) che avete realizzato. Le modalità variano normalmente da server a server, quindi attenzione!

Un problema con il quale ci si scontra quando si inizia a realizzare delle pagine Web è quello della scarsa libertà che l'autore ha nell'impaginazione del documento. Basti pensare che al momento non è possibile giustificare "a pacchetto" (cioè allineare su entrambi i lati) un documento. Questa limitazione deriva dalla necessità di rendere leggibili e utilizzabili le pagine Web da parte di qualsiasi tipo di computer che l'utente sta utilizzando.

Browser diversi - Per questo motivo è anche importante che durante la fase di "progettazione" delle pagine ci si ponga il problema di come queste possono apparire su monitor con risoluzioni inferiori e minor numero di colori. Quindi attenzione a non realizzare pagine che siano fruibili solo con monitor da 19 pollici e 16 milioni di colori! La cosa migliore da fare è quindi magari rinunciare a qualche effetto grafico strabiliante per favorire la leggibilità da parte di tutti. Un altro consiglio è anche quello di chiedere a qualche amico di provare ad accedere con il suo computer al vostro sito per verificarne la corretta visualizzazione.

Il sito - Concludiamo con qualche consiglio. Prima di passare alla realizzazione tecnica delle singole pagine, specialmente se si ha intenzione di realizzare un sito complesso, è importante pianificare accuratamente l'organizzazione del sito. È buona norma che la home page sia molto breve e contenga soltanto un indice dei contenuti del sito, in modo che possa essere caricata il più velocemente possibile e che poi l'utente possa richiamare direttamente soltanto le pagine che gli interessano. Se è vero che una pagina che contiene solo del testo è brutta da vedersi, è anche vero che una pagina con molte immagini è lenta da caricare, e può far perdere la pazienza agli utenti. Occorre quindi trovare il giusto compromesso tra grafica e la "pesantezza" del caricamento. Allo stesso modo, se si deve inserire una pagina molto lunga è bene valutare se non sia il caso di spezzarla in una serie di pagine tra loro collegate magari da un indice. Se il sito è composto da un numero elevato di pagine, è bene creare delle sottodirectory all'interno delle quali raggruppare le pagine che appartengono ad una particolare sezione del sito, per poter individuare rapidamente eventuali problemi.

□

FILO D'ARIANNA *Da lunedì aperto il bando comunale*

Contributo affitti a chi spetta e dove fare domanda

di Alessandro Mondo

Arriva il "fondo [illegible]ile", cardine degli ammortizzatori previsti dalla legge 431 sugli sfratti (in vigore dal dicembre '98) per fronteggiare le conseguenze dello sblocco [illegible] migliaia di esecuzioni dopo decenni di proroghe. Un aiuto destinato a coloro che pagano un canone di affitto elevato in proporzione [illegible] reddito modesto [illegible] cui dispongano. Deliberato dalla Regione - come illustrato nello scorso numero di Tuttoaffari - [illegible] approvato dalla Giunta comunale ai primi di febbraio, il meccanismo del contributo si sta finalmente mettendo in [illegible]oto: proprio lunedì, infatti, è stato aperto il bando di presentazione delle domande. Ma come si acce[illegible] "fondo sociale"? Ecco [illegible] piccola guida ragionata sui modi [illegible] sui tempi del finanziamento.

[illegible] risorse - Trentasei i miliardi disponibili per il Piemonte solo per il '99 (35 stanziati [illegible] Stato, uno dalla Regione), ai quali si aggiunge un contributo [illegible] 700 milioni da Palazzo civico.

Chi ne ha [illegible] - Potranno fruire dei benefici quanti affittano con contratto registrato nelle seguenti condizioni:

1) Reddito annuo complessivo della famiglia non superiore alla somma di due pensioni integrate al minimo Inps (pari a 18 milioni 450 mila lire) [illegible] fronte di un cano[illegible] che incida [illegible] questo reddito almeno per il 14%.

2) Reddito annuo lordo della famiglia non superiore [illegible] limite per accedere all'Edilizia residenziale pubblica (sancito dalla legge regionale [illegible] marzo 1995 numero 46), a fronte di un canone che incida [illegible] questo reddito almeno per il 20%: nel caso di due persone, ad esempio, il "tetto" previsto ammonta a 31 milioni. Ma attenzione: il limite varia in base alla composizione del nucleo familiare (i figli a carico contano come mezzo componente) e si differenzia nel caso di reddito da lavoro dipendente o da lavoro autonomo (vedi tabella in pagina).

Componenti famiglia conviventi	Limiti di reddito per lavoro Dipendente	Limiti di reddito per lavoro Autonomo	Esempi
fino a 2	31.326.600	18.796.000	nel caso di nucleo familiare composto da 1 o 2 persone oppure 3 persone di cui 2 figli a carico
2,5	34.772.526	20,863.560	nel caso di nucleo familiare di 3 persone comprendente 1 figlio a carico
3	38.218.452	22.931.130	nel caso di nucleo familiare di 3 persone comprendente 1 o 2 figli non a carico oppure 4 persone di cui 2 figli a carico
3,5	41.351.112	24.810.720	nel caso di nucleo familiare di 4 persone comprendente 1 solo figlio a carico oppure 5 persone [illegible] cui 3 figli a carico
4	44.483.772	26.690,320	nel caso di nucleo familiare di 4 pe[illegible] senza figli a carico oppure 5 persone compresi 2 figli a carico oppure [illegible] persone compresi 4 figli a carico
4,5	47.303.166	28.381.960	nel caso di nucleo familiare di 5 persone di cui 1 figlio a carico oppure 7 persone compresi 5 figli a carico
oltre 4,5	50.122.560	30.073.600	con nucleo familiare superiore ai casi di cui al punto precedente

CHI E' ESCLUSO? Sono esclusi [illegible] possibilità [illegible] accedere al fondo, oltre a coloro che [illegible] possiedono i requisiti di cui al precedente paragrafo:
i locatari di alloggi di categoria - catastale A1, A7, A8, A9 e A10;
i locatari titolari di diritti di proprietà, usufrutto, uso e abitazione su uno o più immobili ubicati sul territorio della provincia di residenza di categoria catastale non inferiore alla A3, classe 1;
i locatori titolari di diritti di proprietà, usufrutto, uso o abitazione [illegible] uno o più immobili ubicati in qualunque località di categoria catastale non inferiore alla A2, classe 1.

La ripartizione - E' il [illegible] punto ancora in sospeso: il contributo per ogni nucleo familiare sarà determinato sulla base delle risorse finanziarie ripartite dalla Regione ai vari Comuni, oltre che sul numero delle domande valide pervenute alla data di chiusura del bando.

I massimali - Ovvero l'insieme delle condizioni che determinano l'entità delle somme concesse ai richiedenti. Ne citiamo due (fra le altre): per famiglie con reddito non superiore a due pensioni minime Inps, l'incidenza del canone può ridursi fino al 12% e il contributo da assegnare [illegible] deve comunque superare i 6 milioni annui; per i nuclei che includano ultrasessantacinquenni o disabili con percentuale di invalidità non inferiore al 67%, [illegible] somma può [illegible] incrementata del 15%.

[illegible] [illegible] - Aperto lunedì, durerà fino al 28 marzo. Entro dieci giorni dalla data [illegible] chiusura verrà redatta e affissa presso le sedi di presentazione delle domande e le dieci circoscrizioni cittadine una graduatoria provvisoria degli aventi titolo al contributo, nonché l'elenco degli esclusi per insussistenza dei requisiti. Esaminate le opposizioni, il Settore Bandi [illegible] Assegnazioni predisporrà l'elenco definitivo.

Le domande - Va presentata mediante un'apposita scheda, reperibile gratuitamente nelle tre sedi di inoltro (vedi paragrafo seguente). Una volta compilata (riportando il reddito familiare, gli estremi della registrazione del contratto e il canone corrisposto), andrà riconsegnata corredata da una marca da bollo da 20 mila lire: se nella famiglia sono presenti invalidi con percentuale di invalidità non inferiore al 67%, alla richiesta vanno allegate le certificazioni relative.

Dove si presenta - Tre le sedi in cui inoltrare la domanda: Settore Bandi [illegible] Assegnazioni, via Palazzo di Città [illegible]; terza circoscrizione, via Monte Ortigara 95; sesta circoscrizione, via San Benigno 22. Attenzione: l'eventuale cambio di domicilio deve essere comunicato entro dieci giorni al Settore Bandi e Assegnazioni.

Contestazioni - Eventuali opposizioni possono essere presentate per iscritto, entro quindici giorni dalla data di esposizione dell'elenco e presso le sedi abilitate alla presentazione delle richieste. Ma, precisa il Comune, "solo se riferite ad errori materiali e non già a condizioni non segnalate dal cittadino". ❑

LA STAMPA
Quotidiano fondato nel 1867
DIRETTORE RESPONSABILE
Marcello Sorgi
CONDIRETTORE
Giulio Rietta
VICEDIRETTORI
Vittorio Sabadin
Carlo Bastasin
TUTTOAFFARI
SUPPLEMENTO A CURA DI
Roberto Reale
e-mail: lettere@lastampa.it
Editrice "La Stampa" SpA
Via Marenco 32, Torino
AMMINISTRATORE DELEGATO
E DIRETTORE GENERALE
Paolo Paloschi
Supplemento al numero odierno de "La Stampa"
Stabilimento di stampa
Editrice La Stampa SpA
Via Giordano Bruno 84, Torino
Concessionaria per la pubblicità
Publikompass SpA
Via G. Carducci 29, Milano
Corso M. d'Azeglio 60, Torino
Tel. 011.66.45.211 - 322
Impaginazione e fotolito
Marlot Servizi s.r.l.
Via XX Settembre 12, Torino
Tel. 011.51.55.211

ALL PROFESSIONAL
ISCRIZIONE ALBO MEDIATORI IN FINANZIAMENTI E MUTUI
C.C.I.A.A. N° 2758
HAI GIÀ UN MUTUO STIPULATO CON UN TASSO SUPERIORE AL 4,30% ANNUO?... TI SERVONO ALTRI SOLDI?
...ALLORA TI ASPETTIAMO! CHIUDEREMO IL TUO MUTUO RESIDUO E TI LIQUIDEREMO LA DIFFERENZA! (FINO ALL'80% DEL VALORE DI PERIZIA) e...Inoltre
MUTUI per acquisto da 5 a 30 anni FINO AL 100% DEL VALORE SI POSSONO FINANZIARE ANCHE LE SPESE
CESSIONI 5° STIPENDIO CON ACCONTO IMMEDIATO SENZA SPESE
anche protestati, con cessioni o pignoramenti in corso. PRIMA RATA DOPO 2 MESI
PREVENTIVI GRATIS - NO SPESE ANTICIPATE - FOGLI ANALITICI IN SEDE - h. 9.30/12.30 - 15/19.30
P.ZZA [illegible], 26 - TORINO - ☎ 011 [illegible]

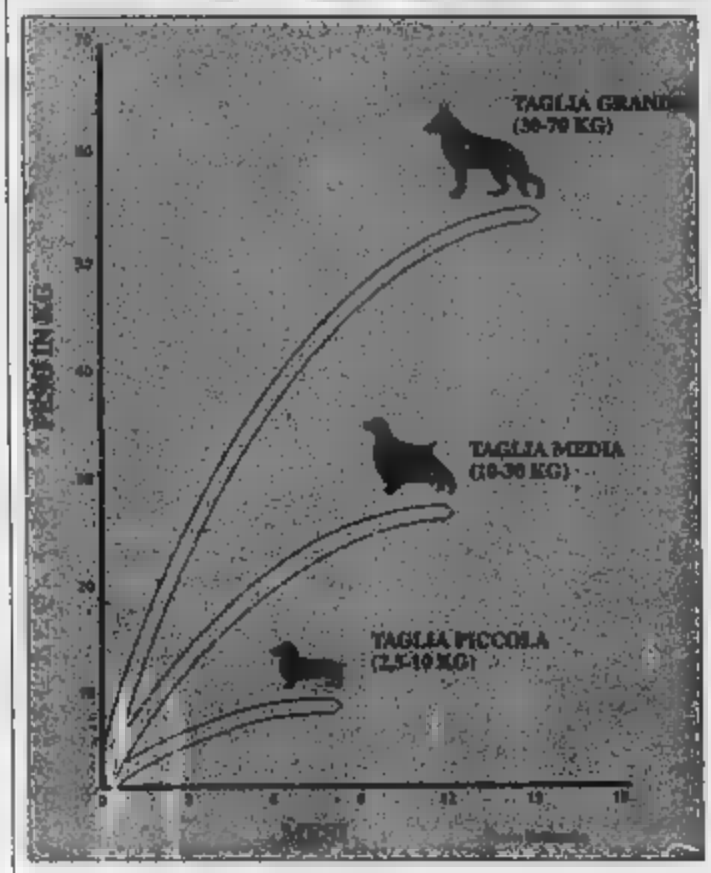

ANIMALI *Guida all'alimentazione per cani*

La pappa per Fido qualità da gourmet a prezzi popolari

di Vilfredo Vat

"La pappa è pronta". Questa frase suona puntuale una o più volte al giorno per quasi cinque milioni di cani italiani. Una clientela esigente, che si mette a tavola con gusti e preferenze ben precisi. E' finito, per la stragrande maggioranza di loro, il tempo in cui nelle ciotole finivano gli avanzi. In Europa una famiglia su 5 possiede almeno un cane, e l'amico a quattro zampe è ormai diventato un membro della famiglia. Divide con il padrone gli spazi della casa, spesso vanno a spasso insieme e fanno sport insieme. Come per l'uomo, anche per l'animale è importante l'aspetto fisico, la linea. Un'alimentazione bilanciata, corretta e adeguata allo stile di vita, diventa quindi indispensabile.

Tipi di alimentazione

Non dimentichiamo che il cane è fondamentalmente un carnivoro, cioè un animale destinato dalla natura a cibarsi di carne e quindi dotato di una dentatura a punte aguzze che gli consente di lacerare e strappare il cibo (contrariamente ai denti mozzi dell'uomo che sono adatti a macinare). Da tempo è però un animale addomesticato, che si è adattato al modo di vivere umano. Da un lato ha quindi conservato l'esigenza di una alimentazione ricca di carne (proteine) e dall'altro consuma compiacenti cereali, legumi e frutto sotto svariate forme.

Il veterinario consiglia

Qualsiasi gruppo di esperti che discute sul modo di allevare un cane, di solito, è in contrasto con altri. Sentiamo a questo proposito il parere del dottor Gianmario Barallis, veterinario che da oltre vent'anni si occupa della salute dei nostri "amici": "Cosa diamo da mangiare al nostro cane? Non abbiamo che l'imbarazzo della scelta. Ma facciamo innanzi tutto una prima grande distinzione tra l'alimentazione casalinga-tradizionale e quella di tipo industriale.

La scelta dipende soprattutto dalla voglia e dal tempo a disposizione del padrone; entrambe sono valide. E' difficile che una persona in carriera con due cellulari nella ventiquattro ore trovi il tempo per cucinare per il suo "quattro zampe". Le crocchette diventano quasi una scelta obbligata. Se il proprietario ha l'hobby della cucina, questo piacere si riversa anche sul cane che si vedrà servi-

sommario

Immobiliari

1 Appartamenti, ville, cascine, terreni, vendita
1/1 Torino centro e Collina
1/2 Torino nord
1/3 Torino est
1/4 Torino sud
1/5 Torino ovest
1/6 Prima cintura nord
1/7 Prima cintura est
1/8 Prima cintura sud
1/9 Prima cintura ovest
1/10 Piemonte
1/11 Valle d'Aosta
1/12 Liguria
1/13 Resto Italia
1/14 Costa Azzurra
1/15 Località straniere
2 Appartamenti, ville, cascine, terreni, acquisto
2/1 Torino centro e Collina
2/2 Torino nord
2/3 Torino est
2/4 Torino sud
2/5 Torino ovest
2/6 Prima cintura nord
2/7 Prima cintura est
2/8 Prima cintura sud
2/9 Prima cintura ovest
2/10 Piemonte
2/11 Valle d'Aosta
2/12 Liguria
2/13 Resto Italia
2/14 Costa Azzurra
2/15 Località straniere
3 Appartamenti, ville, cascine, terreni, affitto offerta
3/1 Torino centro e Collina
3/2 Torino nord
3/3 Torino est
3/4 Torino sud
3/5 Torino ovest
3/6 Prima cintura nord
3/7 Prima cintura est
3/8 Prima cintura sud
3/9 Prima cintura ovest
3/10 Piemonte
3/11 Valle d'Aosta
3/12 Liguria
3/13 Resto Italia
3/14 Costa Azzurra
3/15 Località straniere
4 Appartamenti, ville, cascine, terreni, affitto/domanda
4/1 Torino centro e Collina
4/2 Torino nord
4/3 Torino est
4/4 Torino sud
4/5 Torino ovest
4/6 Prima cintura nord
4/7 Prima cintura est
4/8 Prima cintura sud
4/9 Prima cintura ovest
4/10 Piemonte
4/11 Valle d'Aosta
4/12 Liguria
4/13 Resto Italia
4/14 Costa Azzurra
4/15 Località straniere
5 Box e posti auto, vendita
5/1 Torino città
5/2 Torino provincia
5/3 Piemonte
5/4 Valle d'Aosta
5/5 Liguria
5/6 Resto Italia
5/7 Costa Azzurra
5/8 Località straniere
6 Box e posti auto, acquisto
6/1 Torino città
6/2 Torino provincia
6/3 Piemonte
6/4 Valle d'Aosta
6/5 Liguria
6/6 Resto Italia
6/7 Costa Azzurra
6/8 Località straniere
7 Box e posti auto affitto/offerta
7/1 Torino città
7/2 Torino provincia
7/3 Piemonte
7/4 Valle d'Aosta
7/5 Liguria
7/6 Resto Italia
7/7 Costa Azzurra
7/8 Località straniere
8 Box e posti auto, affitto/domanda
8/1 Torino città
8/2 Torino provincia
8/3 Piemonte
8/4 Valle d'Aosta
8/5 Liguria
8/6 Resto Italia
8/7 Costa Azzurra
8/8 Località straniere
9 Uffici, negozi, attività commerciali, capannoni, vendita
9/1 Torino città
9/2 Torino provincia
9/3 Piemonte
9/4 Valle d'Aosta
9/5 Liguria
9/6 Resto Italia
9/7 Costa Azzurra
9/8 Località straniere
10 Uffici, negozi, attività commerciali, capannoni, acquisto
10/1 Torino città
10/2 Torino provincia
10/3 Piemonte
10/4 Valle d'Aosta
10/5 Liguria
10/6 Resto Italia
10/7 Costa Azzurra
10/8
11 Uffici, negozi, attività commerciali, capannoni, affitto-offerta
11/1 Torino città
11/2 Torino provincia
11/3 Piemonte
11/4 Valle d'Aosta
11/5 Liguria
11/6 Resto Italia
11/7 Costa Azzurra
11/8 Località straniere
12 Uffici, negozi, attività commerciali, capannoni, affitto domanda
12/1 Torino città
12/2 Torino provincia
12/3 Piemonte
12/4 Valle d'Aosta
12/5 Liguria
12/6 Resto Italia
12/7 Costa Azzurra
12/8 Località straniere

e servizi per la casa

Amministrazione stabili offerta/domanda
21 Animali e attrezzature offerta/domanda
21/1 Allevamento addestramenti, pensioni
21/2 Animali, vendita, regali
21/3 Attrezzature, toeletta
22 Antenne, antennisti offerta/domanda
23 Antiquariato offerta/domanda
23/1 Cose vecchie
23/2 Mercatini e rigattieri
23/3 Modernariato
23/4 Oggetti d'arte
Restauratori, corniciai
24 Ascensori, impianti manutenzione offerta/domanda
26 Casalinghi offerta/domanda
27 Catering offerta/domanda
Copertura edili e tetti offerta/domanda
Disinfestazioni e spurghi offerta/domanda
30
30/1 Accessori per illuminazione
30/2 Antifurti
30/3 Citofoni e videocitofoni
Elettricisti, installatori
30/5 Elettrodomestici
Telefonia, assistenza
31 Fabbri, offerta/domanda
32 Falegnami
33 Giardinaggio offerta/domanda
33/1 Attrezzature, piante
33/2 Giardinieri, vivaisti
Imbianchini, decoratori offerta/domanda
Idraulici offerta/domanda
Impresa di pulizia offerta/domanda
37 offerta/domanda
38 Pavimenti e rivestimenti
39 Riscaldamento condizionamento offerta/domanda
Serramenti, infissi offerta/domanda
Servizi di vigilanza offerta/domanda
42 Servizi vari per la casa offerta/domanda
43 Tappeti, arazzi e restauri offerta/domanda
44 Tessili per la casa offerta/domanda
Tintoria e lavanderia offerta/domanda
46 Traslochi offerta/domanda
Vino e cantina offerta/domanda
Varie,

Lavoro

60 Collaborazioni offerte
60/1 Agenzie del lavoro
60/2 Baby sitter e servizi di baby sitter
60/3 Grafica e design
60/4 Lavori vari/part-time
60/5 Personale di servizio
61 Collaborazioni domanda
61/1 Agenzie del lavoro
61/2 Baby sitter e servizi di baby sitter
61/3 Grafica e design

CANI

RAZIONE GIORNALIERA DI ALIMENTO

Peso	Attività normale	Attività intensa
1 - 3 kg.	20 - 45 g	35 - 75 g
3 - 5 kg.	45 - 65 g	75 - 105 g
5 - 10 kg.	65 - 105 g	105 - 170 g
10 - 15 kg.	105 - 135 g	170 - 220 g
15 - 20 kg.	135 - 165 g	220 - 270 g
20 - 25 kg.	165 - 190 g	270 - 310 g
25 - 30 kg.	190 - 215 g	310 - 350 g
35 - 40 kg.	240 - 265 g	390 - 425 g
45 - 50 kg.	285 - 305 g	460 - 495 g
55 - 60 kg.	325 - 345 g	525 - 560 g
65 - 70 kg.	365 - 385 g	590 - 620 g
75 - 80 kg.	400 - 420 g	650 - 675 g

Fonte: Eukanuba

ogni giorno il piatto caldo. Sotto il profilo scientifico, con i prodotti confezionati si rischiano errori. Basta rispettare le tabelle e siamo sicuri di non sbagliare. Nell'alimentazione casalinga si può invece eccedere in uno dei componenti della pappa, che può risultare squilibrata".

Qualità casalinga

Quali gli ingredienti? Pasta, riso soffiato e carne sono i componenti base. I costi? Il riso soffiato costa indicativamente 3 mila lire al kg, la pasta 5 mila per 1,5 kg, e un buon macinato di bue sulle 5 mila. Per le dosi è bene farsi consigliare da un veterinario.

Alimentazione industriale

Un mercato con quasi 5 milioni di clienti suscita l'appetito di molte aziende. Facciamo alcuni esempi: la Hill's, da quasi 50 anni sul mercato, con i prodotti "Science Plan", l'Iams Company, fondata nel '46, produttrice della linea Eukanuba, la Friskies con oltre mezzo secolo di esperienza nell'alimentazione degli animali da compagnia. Tutte industrie che vantano centri-ricerca moderni e sofisticati. Nulla è lasciato al caso: veterinari, nutrizionisti, ingegneri di produzione, dietologi, microbiologi, lavorano in stretta collaborazione con un solo obiettivo: assicurare un'alimentazione di altissima qualità.

Atto finale, gli "assaggiatori". Ad Amiens, in Francia, nel centro ricerche Friskies, vivono cani coccolatissimi che hanno appunto il compito di assaggiare i vari prodotti e rispondere a domande di tipo: quali sono gli alimenti più graditi? A che ora desiderano mangiare? Come si comportano con i prodotti della concorrenza? Ai padroni non resta che l'imbarazzo della scelta. Cuccioli, età dello sviluppo, cani di piccola e grossa taglia, sedentari, particolarmente attivi, obesi, per tutti c'è il pranzo adatto, un alimento per ogni età, stile di vita o taglia.

Crocchette o scatolette

Crocchette o scatolette - afferma Marisa Piperis, della ditta Molinar di Torino - ci permettono di allevare i cuccioli in tutta tranquillità. Un buon alimento preconfezionato fornisce al piccolo proteine, fibre, grassi, vitamine e carboidrati nella giusta proporzione. Con questi prodotti, non abbiamo più problemi di accrescimento. Abbiamo, ad esempio, dimenticato la parola dissenteria. E per esperienza possiamo dire che con una giusta alimentazione del cucciolo garantiamo una vita in salute al cane adulto".

La digestione - Attenzione anche alla digestione: dai nutrizionisti della Friskies sono state riscoperte le qualità medicinali della cicoria, che in giusta dose facilita l'equilibrio della flora intestinale dell'animale; nulla di nuovo, perché le proprietà della cicoria vennero decantate dagli egizi nel 4000 a.C. nel papiro di Ebers e nel II secolo dal medico greco Galeno.

I prezzi - Decisamente variabile il costo delle crocchette. Indicativamente 10 mila la confezione da 1 kg; circa 90 mila per quella da 15 kg.

Le scatolette: 400 grammi di prodotto costano circa 1500 lire. Spendiamo invece circa 5 mila lire per il barattolo da 1,2 kg. Per le dosi, non c'è difficoltà: su ogni confezione c'è la tabella delle dosi in base al peso e all'età del cane.

Un pasto al giorno - "Il cane adulto - ricorda il dottor Baralis -, mangia una volta al giorno. Se rifiuta il cibo l'animale non va stuzzicato con bocconcini sfiziosi. Un giorno di digiuno può essere un salutare intervallo per la bestia. Né bisogna preoccuparsi per la velocità con cui divora la sua pappa. La digestione nel cane avviene nello stomaco e nell'intestino. Attenzione però ai cani di grossa taglia. Se mangiano troppo o troppo liquido e sono soggetti subito dopo a intensi sforzi fisici, rischiano una pericolosa dilatazione gastrica ed un'eventuale torsione gastrica. Irrequietezza, gonfiore a livello intestinale e bave alla bocca sono sintomi che devono indurre a consultare subito il veterinario".

(Si ringrazia per la collaborazione la ditta Molinar, via Principe Amedeo 12, Torino)

61/4 Lavori vari/part-time
61/5 Personale di servizio
62 **Lavoro offerta**
62/1 Agenti e rappresentanti
62/2 Dirigenti, quadri
62/3 Impiegati
62/4 Operai, autisti, fattorini
62/5 Addetti pubblici esercizi
63 **Lavoro domanda**
63/1 Agenti e rappresentanti
63/2 Dirigenti, quadri
63/3 Impiegati
63/4 Operai, autisti, fattorini
63/5 Addetti pubblici esercizi

finanziari e generali

70 **Servizi finanziari offerta/domanda**
70/1 Agenti di cambio/SIM
70/2 Assicurazioni
70/3 Banche ed istituti di credito, risparmio
70/4 Carte di credito, servizi
70/5 Commercialisti
70/6 Factoring
70/7 Finanziamenti e prestiti
70/8 Leasing
71 **Servizi generali offerta/domanda**
71/1 Agenzie di pubblicità
71/2 Agenzie di recapito, corrieri
71/3 Agenzie investigative
71/4 Consulenti informatici
71/5 Consulenti vari
71/6 Pompe funebri
71/7 Scuole e lezioni private
71/8 Servizi multimediali
71/9 Studi fotografici
71/10 Studi legali
71/11 Taxi e radiotaxi
71/12 Varie

Computers, attrezzature lavoro

80/81 **Hardware, accessori offerta/domanda**
82 **Internet provider internet**
83/84 **Software offerta/domanda**
85 **Scuole di informatica**

86/87 **Ufficio, negozi, mobili attrezzature in genere offerte/domanda**
88 **Varie**

Shopping salute e bellezza

90 **Shopping, offerta/**
90/1 **Abbigliamento bambino**
90/2 **Abbigliamento donna**
90/3 **Abbigliamento sportivo**
90/4 **Abbigliamento uomo**
90/5 **Accessori abbigliamento**
90/6 **Articoli da regalo**
90/7 **Articoli prima infanzia**
90/8 **Calzature e calzolai**
90/9 **Camicie su misura**
90/10 **Centri commerciali**
90/11 **Custodia pellicce**
90/12 **Orologi, gioielli, bigiotteria**
90/13 **Ottica**
90/14 **Sarti/sartorie**
90/15 **Supermercati, ipermercati**
90/16 **Telefonini accessori**
90/17 **Varie**
91 **Sal offerta/domanda**
91/1 **Alimentari, d erboristeria**
91/2 **Attrezzature, salute e bellezza**
91/3 **Centri di estetica e salute**
91/4 **Centri sportivi**
91/5 **Fisioterapisti**
91/6 **Ortopedia, prodotti medicali**
91/7 **Palestre**
91/8 **Parrucchieri, manicure pedicure**
Pisc
Profumi, cosmesi profumerie
91/11

Tempo libero sport, viaggi

95 **Tempo libero, sport offerta/domanda**
95/1 **Articoli sportivi**
95/2 **Caccia, pesca**
95/3 **Campeggio, attrezzature**
95/4 **Discoteche**
95/5 **Filatelia, numismatica collezionismo varie**
95/6 **Fotografia, cinematografia**
95/7 **Giochi, giocattoli modellismo, bricolage**
95/8 **Hi-Fi, dischi, CD, audiocassette**
95/9 **Libri, giornali, fumetti, riviste**
95/10 **Ricevitorie, agenzie ippiche**
95/11 **Ristoranti, pizzerie birrerie, pubs**
Sale ll, bowling
95/13 **Scuole di ballo**
95/14 **Strumenti musicali**
95/15 **Video cassette, videoteche**
Viaggi
96/1 **Autolinee**
Hotel, residence, agriturismo
Viaggi, agenzie di viaggi
Circoli, associazioni, clubs
Varie

Comunicazioni personali

100 **Astrologia, cartomanzia**
101 **Compagni di viaggio**
102 **Matrimoniali e agenzie matrimoniali**
103 **Messaggi personali**
104 **Ricorrenze, auguri**
105 **Smarriti, trovati**
106 **Volontariato informazioni sociali**
107 **Comunicazioni varie**

Veicoli

110 **Automezzi offerta**
110/1 **Alfa Romeo**
110/2 **Audi**
110/3 **Austin**
110/4 **Autobianchi**
110/5 **Bmw**
110/6 **Citroën**
110/7 **Chrysler**
110/8 **Ferrari**
110/9 **Fiat**
110/10 **Ford**
110/11 **Honda**
110/12 **Hyundai**
110/13 **Lancia**
110/14 **Mercedes**
110/15 **Mitsubishi**
110/16 **Nissan**
110/17 **Opel**
110/18 **Peugeot**
110/19 **Porsche**
110/20 **Renault**
110/21 **Rover**
110/22 **Seat**
110/23 **Suzuki**
110/24 **Toyota**
110/25 **Volvo**
110/26 **Volkswagen**
110/27 **Altre marche**
110/28 **Auto storiche, collezione speciali**
110/29 **Fuoristrada**
110/30 **Ricambi accessori automezzi**
111 **Automezzi domanda**
111/1 **Alfa Romeo**
111/2 **Audi**
111/3
111/4 **Autobianchi**
111/5 **Bmw**
111/6
111/7 **Chrysler**
111/8 **Ferrari**
111/9 **Fiat**
111/10 **Ford**
111/11 **Honda**
111/12 **Hyundai**
111/13
111/14 **Mercedes**
111/15
111/16 **Nissan**
111/17 **Opel**
111/18 **Peugeot**
111/19 **Porsche**
111/20 **Renault**
111/21 **Rover**
111/22 **Seat**
111/23 **Suzuki**
111/24 **Toyota**
111/25 **Volvo**
111/26 **Volkswagen**
111/27 **Altre marche**
111/28 **Auto storiche, collezioni speciali**
111/29 **Fuoristrada**
111/30 **Ricambi, accessori automezzi**
112 **Ciclomotori < 50 cc. - offerta**
112/1 **Aprilia**
112/2 **Garelli**
112/3 **Peugeot**
112/4 **Piaggio**
112/5 **Suzuki**
112/6 **Altre marche**
112/7 **Accessori ciclomotori**
113 **Ciclomotori < 50 cc. - domanda**
113/1 **Aprilia**
113/2 **Garelli**
113/3 **Peugeot**
113/4 **Piaggio**
113/5 **Suzuki**
113/6 **Altre marche**
113/7 **Accessori ciclomotori**
114 **Ciclomotori > 50 cc. - offerta**
114/1 **Aprilia**
114/2 **Bmw**
114/3 **Cagiva**
114/4 **Fantic**
114/5 **Garelli**
114/6 **Gilera**
114/7 **Guzzi**
114/8 **Harley Davidson**
114/9 **Honda**
114/10 **Husqvarna**
114/11 **Ka**
114/12 **Ktm**
114/13 **Malaguti**
114/14 **Peugeot**
114/15 **Piaggio**
114/16 **Suzuki**
114/17 **Yamaha**
114/18 **Altre marche**
114/19 **Accessori moto**
115 **Ciclomotori > 50 cc. - domanda**
115/1 **Aprilia**
115/2
115/3
115/4 **Fantic**
115/5 **Garelli**
115/6 **Gilera**
115/7 **Guzzi**
115/8 **Harley Davidson**
115/9 **Honda**
115/10 **Husqvarna**
115/11 **Kawasaki**
115/12 **Ktm**
115/13 **Malaguti**
115/14 **Peugeot**
115/15
115/16 **Suzuki**
115/17 **Yamaha**
115/18 **Altre marche**
115/19 **Accessori moto**
116/117 **Biciclette offerta/domanda**
118 **Veicoli vari offerta/domanda**
118/1 **Aerei, ultraleggeri**
118/2 **Camper, roulotte**
118/3 **Nautica**
118/4 **Veicoli commerciali automezzi da lavoro**
119 **Servizi per veicoli offerta/domanda**
119/1 **Accessori per auto**
119/2 **Ammortizzatori**
119/3 **Autoconcessionari**
119/4 **Autolavaggi**
119/5 **Autonoleggio**
119/6 **Autoradio, antifurti telefonini per auto**
119/7 **Autoscuole**
119/8 **Autosoccorso**
119/9 **zinai**
119/10 **Carburatoristi**
119/11 **Carrozzerie**
119/12 **Demolitori**
119/13 **Elettrauto**
119/14 **Garages, autofficine**
119/15 **Gommisti**
119/16 **Marmitte**
119/17 **Servizi vari**

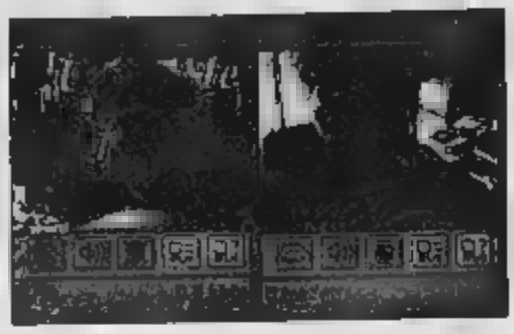

COMPUTER *Vedersi on-line, le novità e i prezzi*

Webcam, boom delle video-mail

LE WEBCAM PIÙ DIFFUSE IN COMMERCIO

Creative Web Cam III. E' l'ultimo ritrovato della tecnologia. Svolge la funzione di telecamera quando è collegata al pc, infatti la parte superiore si può staccare dal supporto e farla diventare una vera macchina fotografica digitale da portare a spasso. La risoluzione è di 640 per 480 pixel, ha il collegamento Usb, può catturare fino a 150 immagini che poi potrete trasferire nel vostro computer, è dotata di un ricco corredo di ritocco fotografico. Prezzo 299 mila lire.

Philips Vesta Pro. Esistono due modelli Philips, questo è il modello più evoluto. Famosa per il design che ricorda una specie di uovo, le zampe offre prestazioni eccellenti. La risoluzione è di 640 per 480 pixel, 30 immagini per secondo, collegamento Usb, è dotata di un programma di video mail e di uno che permette di editare e salvare i filmati. Prezzo 180 mila lire.

Genius Digital PC Camera. Ha il microfono integrato, collegamento Usb, risoluzione 352 per 288, 24 frame al secondo e un buon software in dotazione. L'alta sensibilità alle variazioni di luce consente di ottenere immagini nitide anche in condizioni non ottimali. Prezzo 160 mila lire.

Creative Web Cam II. A differenza della precedente maggiore, questa non può essere staccata dalla base. Può essere utilizzata per scattare fotografie con l'apposito tasto, la risoluzione è di 640 per 480, collegamento Usb, frame 30 al secondo e un software incluso che simula un videotelefono. Prezzo 180 mila lire.

Logitech Quick Cam Express. Ha fatto la storia delle webcam, prima tra tutte. Il manuale è nella confezione in lingua italiana, la risoluzione è di 640 per 480, 30 al secondo, collegamento Usb, va bene sia con Win 95 che con Win 98, buona la dotazione di programmi. Prezzo 165 mila lire.

Dragon Eye Usb. E' l'unico modello che si può adattare ad un computer portatile. E' dotata infatti di una pinza che permette di sistemarla accanto allo schermo, la risoluzione è di 352 per 288, 30 al secondo, collegamento Usb, non ha il microfono. Prezzo 200 mila lire.

(prezzi indicativi, iva compresa)

di Giorgio Levi

L'acquisto di un computer, a molte componenti, è sempre più connesso all'uso che si fa di Internet e delle numerose risorse che la Rete è capace di offrire. E' raro che oggi un pc venga venduto senza modem, senza un abbonamento gratuito ad un provider, senza software di navigazione incluso nella lista dei programmi. L'offerta del "tutto incluso" è una necessità di mercato e anche una buona occasione per gli utenti di scoprire i confini del mondo. Fino a pochi anni fa l'acquisto e l'installazione di un modem erano un'impresa epica e la navigazione su Internet un'avventura. Ora tutto si è semplificato, basta accendere il pc e grazie al modem interno (che fa tutto da solo) e a molte altre utility siamo in rete in pochi minuti. Con l'introduzione delle porte Usb (in grado di riconoscere subito qualsiasi componente esterna) le installazioni sono diventate molto più semplici. Il balzo in avanti della tecnologia e la crescita d'interesse per Internet hanno così indotto molte aziende ad entrare sul mercato con prodotti nuovi e a basso prezzo.

L'ultima frontiera in fatto di hardware si chiama "webcam", ovvero telecamera per il Web, o come si diceva fino a poco tempo fa per videoconferenza. La possibilità cioè di collegarsi in rete con altre persone per farsi vedere e dialogare "in diretta". Come se ognuno di noi possedesse una piccola stazione televisiva. Le webcam sono però molto di più che semplici telecamere per Internet e quindi sarebbe riduttivo utilizzarle per questo solo scopo.

Cosa sono e la qualità - Una telecamera digitale di dimensioni ridotte, dal design spesso interessante, in grado di far acquisire al computer immagini e filmati. Quasi tutte quelle oggi in commercio sono un concentrato di tecnologia ad alti livelli (anche le cam che costano meno): la messa a fuoco è sempre automatica e il software è in grado di stabilire l'apertura del diaframma in base alla quantità di luce presente in quel momento. Molte cam sono infine provviste di un microfono incorporato, utile per fare a meno dell'ingombrante stilo presente sulla scrivania.

Quale computer - Meglio utilizzarle con un pc dell'ultima generazione. L'ottimizzazione della cam (ovvero il miglior rapporto tra velocità di comunicazione e qualità dell'immagine) varia in base all'hardware posseduto. E quindi la velocità del processore, la quantità di memoria Ram e il tipo di scheda video sono determinanti per ricavare dall'uso della telecamera buoni risultati. Quanto più questo rapporto è alto, tanto più la qualità dell'immagine è eccellente. Per dirla in breve, se avete un vecchio Pentium 233 e 32 MB di Ram lasciate perdere la cam, buttereste via dei quattrini. Vanno bene i Pentium II e III, almeno 64 MB di memoria un modem a 56K per i collegamenti con la rete. Con una linea ISDN otterrete, nel flusso delle immagini, risultati certamente migliori.

Il frame ruba - E' il numero di immagini per secondo. Fondamentale per la scelta di una webcam. In un televisore è pari a 25, ne consegue che per avere un'accettabile qualità di immagini il numero di frame per secondo deve essere intorno a 20, ma molte cam oggi in commercio hanno una resa ancora migliore. Alcune arrivano a 30, e questo consente di ottenere una finestra con immagini quasi grandi come lo schermo. E' ovvio che più la finestra è ampia, più le immagini hanno difficoltà a trovare una buona definizione. Pertanto è bene, una volta installata la cam, trovare la dimensione giusta, quella in cui le immagini offrono il flusso migliore. La riduzione della finestra è un procedimento molto semplice, che avrete a disposizione sullo schermo quando la cam sarà in funzione. Per sapere quanti frame ha una camera è sufficiente leggere le indicazioni sulla scatola di confezione del prodotto.

Posizione giusta - Un altro fattore determinante, per la buona resa delle immagini, è la luce. Più la fonte è forte e ben posizionata, meglio avrete quell'effetto trascinamento che impedisce la visione migliore. In genere le webcam si posizionano in alto sul video e quasi sempre la scrivania è dotata di una semplice lampada da tavolo. Troppo poco per una ripresa filmata di questo tipo. La soluzione più indicata è quella di spostare computer e cam vicino ad una finestra per usufruire della luce esterna. Altrimenti dotatevi di una lampada da fotografo.

Il prezzo - Il mercato offre diversi modelli, ma tutti hanno il medesimo tipo d'installazione. Il CD da inserire nel lettore indica i passi da compiere, tutti molto rapidi e semplici. Alcuni modelli di cam chiedono, all'inizio del procedimento, il CD d'installazione di Windows (soprattutto per la versione 98): se non l'avete chiedetene una copia a chi vi ha venduto il computer. Nella scelta della cam ricordatevi sempre di preferire i modelli (quasi tutti oggi) con innesto nella porta Usb, vi semplificherà ogni procedimento.

Cosa serve. L'utilizzo più frequente è rivolto ad Internet alle numerose possibilità di chattare in rete. Ma l'ultima frontiera è la "video mail", che negli Stati Uniti ha quasi del tutto cancellato la tradizionale posta elettronica: l'invio di un breve filmato al posto delle solite parole scritte. E' una moda che si è estesa a decine di milioni di utenti e che potrete sperimentare anche voi con un semplice programma che si trova nei CD forniti al momento dell'acquisto. I messaggi video, inviati con questo software, sono visibili a chiunque possieda un sistema operativo Windows. Le telecamere da computer possono anche svolgere funzioni di macchina fotografica (con il tasto snapshots) per scattare immagini (in formato Bitmap o Jepg) da collezionare in appositi album all'interno del vostro pc. O se preferite diventano una cinepresa che può registrare filmati di breve e lunga durata.

Una cam con voi. Se il vostro pc ha già una cam, non potrete averne due installate. In sostanza, non potrete fare della vostra casa uno studio televisivo vero. Un'inquadratura sala, niente mixaggi video, niente cambi di campo. Peccato. Una soluzione integrata consentirebbe un lavoro molto più professionale e divertente. Ma c'è un altro fattore limitativo, il cavo che collega la cam alla porta Usb è troppo corto. In genere non va oltre i due metri, e v'impedisce di spostare la camera come vorreste. In pratica può stare soltanto sul video. Se vi piacesse mostrare "in diretta" a parenti e amici che stanno in Australia la vista dei tetti di Torino non potreste farlo, a meno di non spostare armi e bagagli in giro per la casa. ❑

InformaLavoro

Città di Torino
Assessorato al Lavoro
Progetto Speciale Lavoro e Formazione

Quindicinale di informazione sul lavoro della Città di Torino

Pubblichiamo qui di seguito una selezione dei concorsi regionali, nazionali ed europei tratti dal Bollettino Ufficiale della Regione Piemonte, dalla Gazzetta Ufficiale e dalla Gazzetta Ufficiale Comunità Europea, aggiornati dalla redazione di InformaLavoro. Ulteriori offerte di proposte lavorative e corsi di formazione professionale sono reperibili sulla pubblicazione InformaLavoro e sul sito Internet www.comune.torino.it/lavoro.

Scadenza: 16 marzo 2000

2 posti COLLABORATORE INFERMIERE

Azienda Ospedaliera
C.T.O. - C.R.F. Maria Adelaide
TORINO - Tel. 011/6933.204
Requisiti: diploma di infermiere professionale, certificato di abilitazione a funzioni direttive nell'assistenza infermieristica, 2 anni come operatore della stessa categoria iscrizione Albo Professionale
G.U. n.13 del 15/02/00 pag.130

Scadenza: 15 marzo 2000

1 posto

Comune di Gassino Torinese
Tel. 011/9600777
Requisiti: diploma di geometra, patente B
G.U. n.13 del 15/02/00 pag.115

Scadenza: 16 marzo 2000

1 posto OPERATORE TECNICO ADDETTO ALL'ASSISTENZA

Azienda Ospedaliera
C.T.O. - C.R.F. Maria Adelaide
TORINO
Tel. 011/6933.204
Requisiti: licenza media e attestato di qualifica di operatore tecnico addetto all'assistenza
G.U. n.13 del 15/02/00 pag.130

Scadenza: 16 marzo 2000

1 posto PROGRAMMATORE

Az. Osp. C.T.O. - C.R.F. M. Adelaide
TORINO - Tel. 011/6933.204
Requiti: dipl. perito in inform. o equipollente con specializzazione in informatica o dipl. scuola media sup. e corso di formazione in informatica riconosciuto
G.U. n.13 del 15/02/00 pag.130

Scadenza: 16 marzo 2000

1 posto COLLAB. DI ELABOR. DATI 7° q.f. - TEMP. DETERM.

Università degli Studi di Torino
TORINO - Tel. 011/670.2274-2275
Requisiti: laurea in inform. ingegne. informatica o ingegneria gestionale, conosc.connesse a procedure automatizzate o da automatizzare capacità di elaborare un programma per la gestione del Regol. Didattico e delle sue variazioni
Bando di concorso

Scadenza: 16 marzo 2000

1 posto PERITO ELETTROTECNICO PER U.O.A. UFF. DI SICUR.

Azienda Ospedaliera
C.T.O. - C.R.F. Maria Adelaide
TORINO - Tel. 011/6933.204
Requisiti: diploma di perito industriale ad indirizzo elettrotecnico Albo Professionale
G.U. n.13 del 15/02/00 pag.130

Scadenza: 16 marzo 2000

posti

Az. Osp. O.I.R.M. - S. Anna
TORINO - Tel. 011/3134.616-747
Requisiti: diploma di vigilatrice d'infanzia iscrizione Albo Professionale
G.U. n.13 del 15/02/00 pag.130

PARISI
COSTRUZIONI
P R E S E N T A

Residenza Beatrice

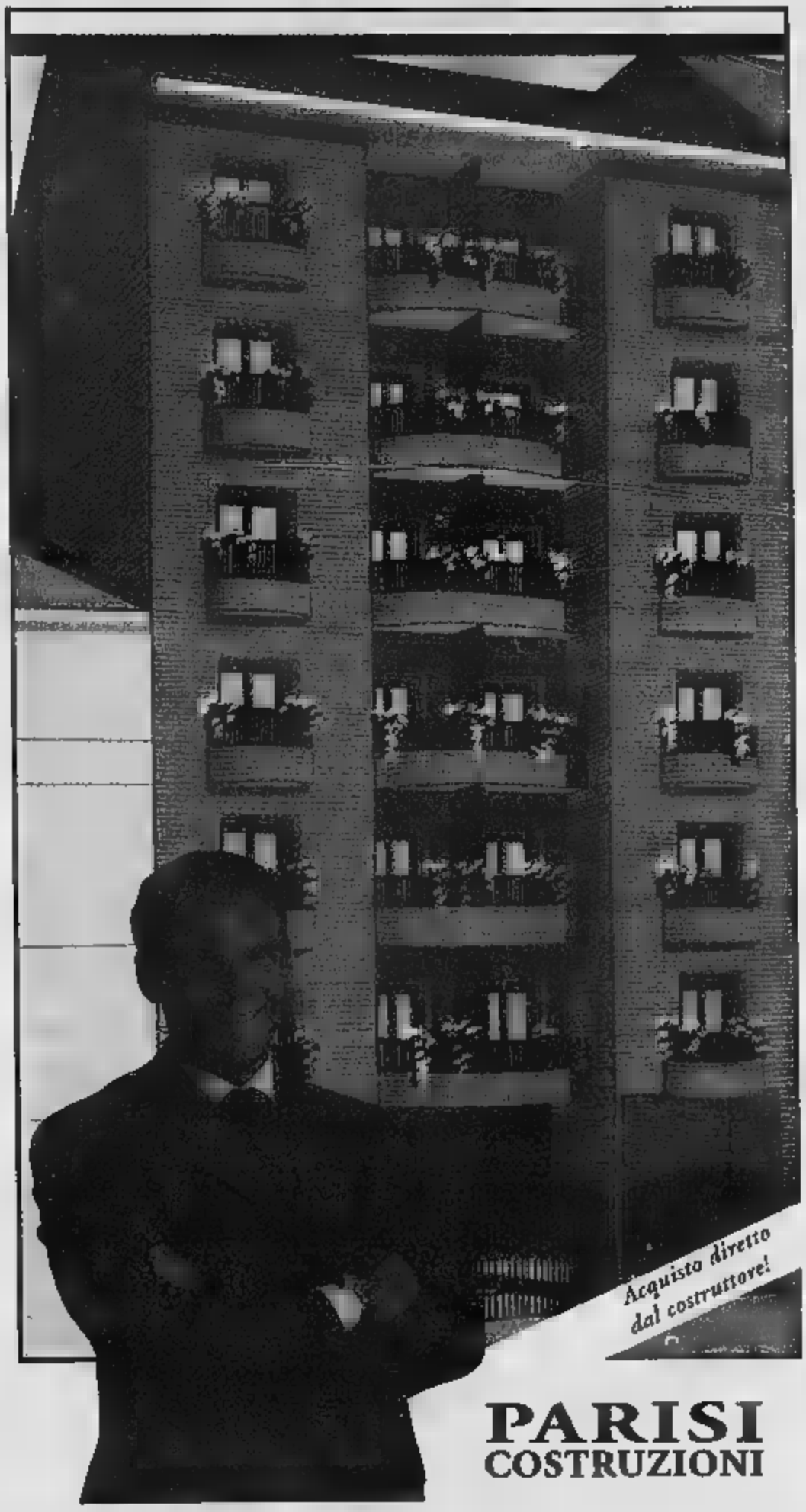

TORINO - Via Buenos Aires,61

SUBITO DA ABITARE!

In via Buenos Aires, 61
Parisi Costruzioni ha realizzato uno stabile
di soli 12 appartamenti ora in pronta consegna.

Tutto è stato ideato e costruito
per un ottimo rapporto qualità-prezzo!

La facciata in paramano con mattone antichizzato
conferisce alla struttura un aspetto signorile.

La Parisi Costruzioni per questa realizzazione
ha dedicato la massima attenzione
anche nei particolari come:

- *Giardino condominiale con irrigazione automatica;*
- *Predisposizione impianto antifurto;*
- *Serramenti in legno con doppi vetri;*
- *Impianti elettrici B/Ticino serie "living";*
- *Ascensore fino al piano interrato;*
- *Portoncino blindato;*
- *Antenna parabolica;*
- *Isolamento termico e acustico;*
- *Pavimenti in "porcellanato";*
- *Scala in granito;*
- *Riscaldamento autonomo a metano;*
- *Rubinetteria cromata oro;*
- *Vasca idromassaggio;*
- *Sanitari Roca "Dama";*
- *Videocitofono.*

Il presente costituisce elemento contrattuale.

PARISI
COSTRUZIONI

Via Torino, 49/C 10042 Nichelino
Tel. 011.60.61.412 Fax011.60.53.328

e-mail: parisicostr@tel.it
www.gruppoparisi.com

IDEAL PRINT Comunicazione - TORINO

COME PUBBLICARE LE VOSTRE INSERZIONI SU tuttoaffari

ANNUNCI GRATUITI

E ripetizioni programmate dell'annuncio gratuito.
Questo servizio è riservato ai privati.

ANNUNCI A PAGAMENTO

Annunci economici ■ Annunci in grassetto ■ evidenziati
Annunci riquadrati ■ Pubblicità commerciale ● Micropubblicità ■ settore

[illegible] SOLO A [illegible]

Pubblichiamo le inserzioni che ci pervengono da operatori commerciali e fornitori professionali di servizi e da privati che trattano comunemente molti oggetti della stessa natura.

[illegible] PUBBLICHIAMO

Non pubblichiamo inserzioni relative alla vendita o alla ricerca di armi. • Le inserzioni relative alla domanda e offerta di animali [illegible] accettate solo nel rispetto delle Leggi ■ Stato in materia. • Non [illegible] accettati annunci che esprimano discriminazioni di tipo razziale, sessuale, di credo religioso, motivo di truffa o lesivi nei confronti di pe[illegible] che richiedono e sottintendano compensi in cambio di prestazioni personali, se offendono la morale [illegible] e comunque siano in contrasto con il Codice Penale. • Inoltre: il giornale si [illegible] di rifiutare qualsiasi [illegible].

ANNUNCI [illegible] RISERVATI AI PRIVATI*

*Si ricordano tutte le persone che non [illegible] né direttamente né per conto terzi o [illegible] di operatori del settore merceologico in cui si intende pubblicare l'[illegible]

Fornite sempre i vostri dati personali, necessari per il nostro archivio, indicando in particolare il [illegible] telefonico della vostra abitazione. Nel caso di scambi gratuiti e nel caso di [illegible] regalo di animali, allegate [illegible] fotocopia di un documento di identità, oppure fate rilevare i dati a [illegible] sportello di raccolta. Nella rubrica dedicata alle comunicazioni personali, potete utilizzare come recapito [illegible] pubblicare solo un fermo posta. Se volete utilizzare un altro recapito (telefono, indirizzo e-mail) rivolgetevi a uno sportello di raccolta muniti di un documento di identità.

RIPETIZIONE PROGRAMMATA DE[illegible]UNCIO G[illegible]

Per la ripetizione dell'annuncio gratuito rivolgersi ai seguenti sportelli:

PK - Publikompass • Via Morenco, 32 - [illegible] 011 66 65 258 - 10126 Torino • Orari sportelli: dal lunedì al venerdì 8.30-18.00 (orario continuato), sabato 8.30-12.30

PK - Publikompass • Via Roma, 80 - Tel. 011 66 65 252 - 10126 Torino • Orari sportelli: dal lunedì al venerdì 9.00-12.30/ 14.00-18.00, sabato 9-12.30.

Prezzo per ogni ripetizione programmata di annunci gratuiti **L. 10.000 IVA [illegible]**

RIPETIZIONE PROGRAMMATA DELL'ANNUNCIO GRATUITO CON DETTATURA TELEFONICA

TuttoAffari • Via XX Settembre, 12 - Tel. 011.51.52 - 10121 Torino • Orari sportelli: dal lunedì al venerdì 9.00-13.00 / 14.00-18.00 (sabato chiuso)

Prezzo per ogni ripetizione programmata [illegible] gratuiti **L. 5.000 [illegible] COMPRESA** (minimo 3 uscite)

CO[illegible]E UN ANNUNCIO [illegible]ONO

Questo servizio è [illegible] privati* per [illegible] inserzione che [illegible] superi le [illegible] parole. Per [illegible] a tempo di record su TuttoAffari

[illegible] 011.51.52

Troverete una operatrice dalle 9.00 alle 13.00 e dalle 14.00 alle 18.00 dal lunedì al venerdì, a un [illegible] automatico di dettatura negli altri orari e negli [illegible] giorni.

COME INVIA[illegible]N A[illegible]NUNCIO

Per una inserzione che [illegible] superi le 20 parole, compilate i tagliandi appositi che troverete su TuttoAffari e inviateli

24 ORE SU [illegible] - VIA FAX 011.53.90.67

Vi invitiamo a non richiederci la conferma dell'arrivo del vostro fax.

PER POSTA - Spedite il tagliando in busta chiusa a: TuttoAffari - Via XX Settembre, 12 - 10121 Torino

TRAMITE LE [illegible]

Consegnate il tagliando completo o richiedete all'addetto/a il tagliando necessario e riconsegnatelo completo. Leggete attentamente sul nostro giornale le regole per la pubblicazione poiché l'addetto/a non [illegible] a conoscerle.

TRAMITE SPORTELLO DI [illegible]TA

Rivolgersi ai nostri sportelli è sempre conveniente. Potrete richiedere sui i servizi che TuttoAffari offre, compresa la pubblicità, e avere ogni informazione di [illegible] bisogno.
Per l'uscita gratuita domenicale avranno la precedenza gli annunci comunque giunti a TuttoAffari entro le ore 11.00 del mercoledì precedente.

[illegible]TI DI RACCOLTA

[illegible] - Publikompass • C.so M. D'Azeglio, 60 - Tel. 011.66.65.211 - 10126 Torino
PK - Publikompass • Via Morenco, 32 - Tel. 011.66.65.258 - 10126 Torino
PK - Publikompass • Via Roma, 80 - Tel. 011.66.65.252 - 10126 Torino
TuttoAffari • Via XX Settembre, [illegible] - Tel. 011.51.52 - 10121 Torino

ANNUNCI A PAGAMENTO

[illegible] servizio è a disposizione delle Aziende [illegible] desiderano pubblicizzare prodotti o servizi, e [illegible] private [illegible] desiderano evidenziare un annuncio.

TARIFFE IVA 20% ESCLUSA (valide per tutti gli annunci esclusi gli immobiliari).

Normale forfait per 15 parole lire [illegible] - minimo 15 parole; per ogni parola in più lire 1.500.
[illegible] forfait per 15 parole lire 25.000 - [illegible] 15 parole; [illegible] ogni parola in più lire 2.000.
Riquadrata: fino 15 parole lire [illegible] per ogni parola in più L. 1.500

ABITO DONNA
Classico tg 44 colore verde rifinitura sartoria vendesi 130.000 ore pasti.
Tel. xxxxxxx

Riquadrata grassetto: Fino 15 parole L. 40.000 per ogni parola in più L. 2.000

ABITO DONNA
Classico tg 44 colore verde rifinitura sartoria vendesi [illegible] ore pasti.
Tel. xxxxxxx

[illegible] MICROPUBBLICITÀ PER [illegible]

SETTORE:	4 uscite 1 modulo	4 uscite 2 moduli	4 uscite 3 moduli
Servizi per la casa	180.000	360.000	540.000
Veicoli	[illegible]	440.000	660.000
Servizi generali	[illegible]	360.000	540.000
Servizi finanziari	220.000	440.000	[illegible]
Computer e attrezzature	180.000	360.000	540.000
Shopping/Salute/Bellezza	180.000	[illegible]	540.000
Tempo libero/Sport/Viaggi	[illegible]	360.000	540.000
Comunicazioni personali	180.000	360.000	[illegible]

TARIFFE MICROPUBBLICITÀ DI SETTORE

Una offerta riservata a tutti gli operatori economici della provincia di Torino.

FORMATI [illegible] [illegible] MINIMO [illegible] USCITE

- ■ 1 MODULO mm 41x30
- ● 2 MODULI [illegible] 41x60
- ■ 3 MODULI mm 41x90

1 MODULO

CONDIZIONI PER LA PUBBLICAZIONE

Il numero [illegible] di uscite è 4, e sarà pubblicato [illegible] [illegible] alla settimana per settore. Verranno pubblicati tutti gli [illegible] ricevuti [illegible] le ore 11.00 del giovedì precedente la data di pubblicazione presso uno dei centri di raccolta:

PK - Publikompass • C.so M. D'Azeglio, [illegible] - Tel. 011.66.65.211 - 10126 Torino
[illegible] - Publikompass • Via Morenco, 32 - [illegible] 011.66.65.258 - 10126 Torino
PK - Publikompass • Via Roma, 80 - [illegible] 011.66.65.252 - 10126 Torino
TuttoAffari • Via XX Settembre, [illegible] - Tel. 011.51.52 - 10121 Torino

Tutti gli operatori che volessero ricevere [illegible] visita [illegible] un nostro incaricato, [illegible] telefonare al numero 011.66.65.322

tuttoaffari [illegible]

Spedire a **tuttoaffari**: Via XX Settembre 12 - 10121 Torino Data _____

Nome _____ Cognome _____

Via _____ N. _____ CAP _____ Città _____ Prov. _____

NELLA COMPILAZIONE DEI DATI PERSONALI NON SI ACCETTANO NUMERI DI TELEFONI PORTATILI Tel. _____

Il trattamento dei dati personali che La riguardano viene svolto dall'Editrice La Stampa S.p.A. limitatamente al tagliando in questione e nell'ambito di quanto stabilito dalla legge 675/96 sulla tutela dei dati personali. Il trattamento dei dati, di [illegible] Le garantiamo la massima riservatezza, è effettuato solo al fine di pubblicare la Sua inserzione. I Suoi dati, pertanto, non saranno diffusi a terzi.

TESTO: una sola inserzione per tagliando - Max 20 parole • Scrivere in stampatello iniziando con l'oggetto dell'inserzione che verrà automaticamente evidenziato • Indicare sempre il numero di rubrica • Lasciare [illegible] spazio vuoto tra una parola e l'altra.

RUBRICA N° _____

Dati indispensabili per la pubblicazione dell'annuncio e riservati all'ufficio.

Documento _____ N. _____

Rilasciato da _____ il _____

Consapevole delle responsabilità in cui incorre chi rilascia false dichiarazioni, dichiaro sotto la mia personale responsabilità di non operare né direttamente né per conto terzi in qualità di operatore nel settore merceologico della presente inserzione.

In fede, _____

di Maurizio Lupo

MERCATINO *Come scoprire i falsi in bancarella*

Quella ceramica è una brutta copia

E' difficile che a un mercatino delle pulci si possa trovare una [illegible] o [illegible] porcellana falsificata ad arte apposta per venderla in quella sede. I costi e le cognizioni necessari per una contraffazione di materiali [illegible]mici, o per una loro decorazione con colori e tecniche degni di quelli del passato, sono molto elevati. Possono [illegible] convenire per un falsario solo se si accinge a riprodurre un oggetto d'alto costo, ben remunerato da un mercato che non si esprime certo in fiere di brocantage.

Nelle [illegible] di antiquariato minore è invece più facile imbattersi in pezzi proposti per più antichi di quello che sono o con attribuzioni d'origine scorrette, su banchi di mercanti che talvolta ne capiscono molto poco. Oppure c'è il rischio di acquistare repliche ceramiche fatte oggi, su stampi solo un po' più vecchi. Affrontiamo perciò questo nuovo argomento senza addentrarci in spiegazioni chimiche che trovano altrove migliore sede, traendo spunto da alcuni casi concreti.

Repliche Capodimonte - Piatti, vasi, statuette, soprammobili "di Capodimonte" o "di Limoges" possono sovente essere protagonisti di equivoci più o [illegible] in buona fede. Per quanto riguarda Capodimonte è bene innanzi tutto precisare che la "Real Fabbrica di Capodimonte", dal 1743 orgoglio dei Re di Napoli e poi delle Due Sicilie, ha [illegible] definitivamente di produrre i suoi pregiati esemplari nel 1834. Pertanto gran parte degli esemplari più recenti non sono da attribuire alle sue nobili fornaci, nemmeno se nella pasta [illegible] presentano con uno dei marchi più noti [illegible] Capodimonte: la famosa "N" azzurra [illegible] coronata, che la Real Fabbrica usò dopo [illegible] 1788 per contrassegnare le porcellane in pasta tenera.

Imitazioni [illegible] - Innanzitutto tale marchio [illegible] va confuso [illegible] [illegible] [illegible] variante più stilizzata, usata dopo il 1840 dalla fabbrica Ginori per segnare i propri esemplari, prodotti nello stile di Capodimonte. Sia chiaro: non si tratta di falsi, ma di oggetti in stile, che Ginori fin dall'origine ha avuto [illegible] di rendere ben riconoscibili, ma che purtroppo qualcuno, a volte solo per ignoranza, propone in modo diverso. Oltre [illegible] "Capodimonte Ginori", però, ci sono addirittura i "Capodimonte tedeschi", ovvero imitazioni dei pezzi Ginori prodotti [illegible] passato in Germania, con una "N" mal abbozzata, su esemplari [illegible] genere [illegible] e dai colori violenti. Esistono infine fornaci d'area partenopea che tuttora utilizzano abusivamente la "N" azzurra, per paccottiglie che poco hanno a che fare con l'antica e nobile tradizione di Capodimonte e [illegible] Ginori.

Stile Limoges - Un altro equivoco riguarda le porcellane di Limoges, la città francese che tuttora le produce e le esporta, bianche o decorate. In questo caso bisogna chiarire che l'origine della ceramica riguarda la pasta del manufatto e non necessariamente la sua decorazione. Questa, [illegible] praticato nei tempi odierni, viene [illegible] vente effettuata fuori dalla zona d'origine, anche a Torino. Pertanto si può parlare di stile decorativo, ma non [illegible] decorazione d'origine controllata. Ci sono poi persone ancora più disinvolte, che propongono porcellane firmate "T. Limoges". Non sono falsi, ma non sono [illegible] necessariamente porcellane [illegible] Limoges, dal momento che quella "T" puntata, diffusa in genere con disinvolta spavalderia, starebbe [illegible] indicare, in modo tanto criptico da apparire fastidioso, che [illegible] tratta di pasta e decorazione "Tipo Limoges". Il cliente [illegible] lo sa? Peggio per lui.

[illegible] [illegible]s e [illegible] - Copie più o meno birichine di marchi [illegible] riguardato anche la rinomata produzione di porcellane tedesche di Meissen [illegible] francesi di Sèvres. Il marchio delle spade incrociate di Meissen nel Settecento [illegible] copiato [illegible] imitato con piccole modifiche dalle manifatture inglesi di Bow, Champion's Bristol, Longton Hall, Lowestoft [illegible] Worchester e da fabbriche della Turingia. Nel primo Ottocento fu usato da fornaci [illegible] Derby e Minton. Mentre le "L" intrecciate, simbolo di Sèvres, e il monogramma "VP", che identifica la fabbrica di Marsiglia, vennero imitati in tutta la Francia. Per cogliere le varie differenze è opportuno servirsi di uno [illegible] tanti manuali di marchi di porcellana esistenti in commercio.

Copie di [illegible] Samson - Nell'Ottocento ha copiato ceramiche e porcellane di tutto il mondo. Si chiama Emile Samson. La sua manifattura [illegible] specializzata in copie [illegible] porcellane francesi, cinesi, giapponesi, tedesche, inglesi e persino di ceramica Isnik e persiana. Si serviva di un'impressionante quantità di forme e smalti. Ha invaso i mercati dei suoi tempi e non è raro trovare ancora oggi alcuni suoi prodotti sui mercatini, specie all'estero. In apparenza i lavori di Samson, in genere soggetti accattivanti e piacevoli, possono sembrare difficili da distinguere da quelli veri, [illegible] non è così. Le sue copie sovente sono leggermente più piccole degli originali, usati come stampi. La porcellana di Samson è dura, con una grana molto compatta, come [illegible] fosse stata lucidata dal marmista. Se percossa ha [illegible] [illegible] metallico. Qualora sia decorata, i disegni non sono accurati nei particolari. Lo smalto talvolta appare irregolare, di tinta giallo-grigia.

Le [illegible]chile Savone" - L'arte ceramica nell'area del [illegible] vonese, e soprattutto in Albisola, ha antiche tradizioni. Per apprezzarle pienamente [illegible] [illegible] siglia la visita al Museo Manlio Trucco [illegible] Albisola Superiore, [illegible] anche alla fornace Mazzotti, con l'attigua casa-museo che conserva splendidi pezzi d'arte ceramica [illegible] Novecento, con particolare attenzione [illegible] ceramisti del movimento futurista. Le due visite permetteranno di acquisire l'occhio necessario per difendersi da un paio di tranelli che vengono talvolta tesi ai mercatini delle pulci. Il più marchiano è quello di presentare come antiche, o anche solo vecchie, ceramiche decorate negli stili "vecchia Savona" o "Levantino", prodotti tuttora ad Albisola.

Le prime, tipiche dell'epoca barocca, [illegible] distinguono per una decorazione a soggetti paesaggistici o mitologici, in bianco e blu o in bianco e rosso. Le ceramiche "Levantino", che prendono nome dall'omonima famiglia [illegible] ceramisti, attivi dal Settecento all'Ottocento, sovente presentano delicati soggetti paesaggistici, schizzati in verde o in bruno su fondi chiari o paglierino. I pezzi antichi sono ben identificabili dalle caratteristiche del biscotto ceramico, che il tempo ha reso scuro. E' visibile tramite possibili sbeccature o sotto [illegible] base. Le tinte risentono poi della patina del tempo, al contrario dei pezzi di recente produzione, che appaiono lisci, luminosi, con i bianchi di fondo molto candidi. Anche la mano dei decoratori, per quanto bravi siano quelli odierni, si rivela diversa da quella degli antichi.

Copie di qualità - Da Mazzotti si dia [illegible] un'occhiata alle ceramiche futuriste, alcune firmate da Fillia, Tullio d'Albisola o da Giuseppe Torido Mazzotti. Si potranno ammirare quelle originali, ma anche le copie di qualità, che la fornace riproduce tuttora in edizioni limitate e contraddistingue con [illegible] apposito marchio. La manifattura [illegible] propone per un mercato raffinato, anche di collezionisti, [illegible] ben evidenziando che sono copie. Come invece non fanno alcuni che le rivendono sui mercatini come originali, dopo aver abraso il marchio o dato informazioni inesatte sulla sua identità.

Le barbotines - Si chiamano barbotines gli oggetti prodotti con un impasto ceramico composto [illegible] caolini, feldspati, silice ed argilla, impastati per produrre oggetti sovente d'uso domestico: piatti, frutliere, boccali, bottiglie, che possono assumere anche spiritose forme d'animali. Vengono realizzati non tramite foggiatura, ma per colata, più o meno fluida, versata in forme predisposte. La tecnica, che in Francia ha avuto grande fortuna, [illegible] completata da una decorazione semplice, [illegible] variopinta, fatta di tinte allegre [illegible] piacevoli. Molto apprezzati, soprattutto da alcuni anni, [illegible] naturalmente i pezzi d'epoca, e il favore del pubblico ha già attivato il mercato delle repliche. In Francia, ad Ile sur la Sorghe, una località provenzale che si è specializzata in ricorrenti fiere di brocantage e di antiquariato, [illegible] addirittura [illegible] fornitissimo negozio di barbotines [illegible] replicate e come tali onestamente vendute. Propone persino pezzi d'occasione, perché penalizzati da qualche modesta falla, che [illegible] però capitato di [illegible]ere anche in qualche italico mercatino delle pulci, dove [illegible] difetto veniva addirittura presentato, colmo della sfacciataggine, quale garanzia d'autenticità [illegible] d'usura d'epoca.

[illegible]

immobiliare

tuttoaffari

Servizi Immobiliari

DACO

Per una valutazione gratuita del vostro immobile

Via Garibaldi, 18/19 - Torino
Tel. 011.43.63.151

1 VILLE, CASCINE, TERRENI

1/1 Torino Centro

Gabetti Inform@

Quanto vale il tuo immobile? Richiedi subito la valutazione GRATUITA
Tel. 011.5150798

ATOSCANO SPA
Colle della [illegible] salone 2 camere cucina [illegible] terrazzino [illegible] £. [illegible], 011.561.3050 www.gruppotoscano.it

ATOSCANO
San Quintino [illegible] annui [illegible] 20 camere 20 [illegible] £. [illegible] (85000). Tel. [illegible] www.gruppotoscano.it.

ATOSCANO SPA
adiacente Palazzo Città ristrutturata mansarda camera cucinotta bagno £. 69.800.000 (72799). Tel. 011.561.3050 www.gruppotoscano.it.

STUDIO MANES
INTERVENTI [illegible]
DECORAZIONI TROMPE L'OEIL [illegible]
TEL. 011.46.70.40

ATOSCANO SPA
adiacente piazza Solferino 3° piano [illegible] 3camere saloni biservizi £. [illegible].000 (75600). Tel. 011.561.3050 www.gruppotoscano.it.

ATOSCANO SPA
corso Sommeiller panoramico salone 3 camere cucina biservizi balconi £. 398.000.000 (75500). Tel. 011.561.3050 www.gruppotoscano.it

ATOSCANO SPA
corso [illegible] ingresso [illegible] cucina [illegible] £. 535.000.000 (75100). Tel. [illegible] www.gruppotoscano.it.

ATOSCANO SPA
via dei Mercanti ristrutturato camera angolo cottura bagno £. 79.800.000 (80600). Tel. 011.561.3050 www.gruppotoscano.it.

ATOSCANO SPA
via dei Mercanti salone sala pranzo camera cameretta cucina bagno balcone £. 449.000.000. Tel. 011.561.3050 www.gruppotoscano.it.

ATOSCANO SPA
via San Quintino salone tre camere cucina biservizi balconi £. 439.000.000 (82900). Tel. 011.561.3050 www.gruppotoscano.it.

ATOSCANO SPA
via Garibaldi palazzotto 700 libero tre lati, tre livelli, terrazzo £. 735.000.000 (75300). Tel. 011.561.3050 www.gruppotoscano.it.

ATOSCANO SPA
via Carlo Alberto salone due camere cabina armadi cucinino bagno balcone £. 375.000.000. Tel. 011.561.3050 www.gruppotoscano.it

ADIACENTE via Madama Cristina via Barolo stabile signorile mq 140 ingresso 4 camere cucina 2 bagni ripostiglio ottime condizioni interni Mottura immobiliare 011 904 0260

ADIACENZE via Valperga Caluso stabile signorile salone due camere cucina doppi servizi Cittamartiri 011 650.9219

VUOI RISTRUTTURARE LA TUA CASA?
Chiedi un preventivo gratuito a ns. professionisti
Tel. 011.650.39.12
UNINVESTA

ALLOGGIO libero, completamente ristrutturato, 2°p. con ascensore, 4 camere, cucina, 2 bagni, 2 ingressi, libero su 3 lati, [illegible] verde a L.250milioni Gig Grotta. 011-24[illegible]

ATTICO corso Raffaello [illegible] 7° piano mq [illegible] angolo cottura bagno terrazzo mq 30 Montanari 011.318.5856

BAVA VIA 2 monolocali, ottime rifiniture ingresso, vendesi, possibilità mutuo pari affitto 011-9480300

BELFIORE VIA 6 mansarde da ristrutturare, privato vende a L. 30milioni cadauna. Trattative private. 0368-7735608

CANOVA VIA piano rialzato, mq.80, adatto ufficio ed abitazione, L.180milioni. 011-6171511

CASTELLO PIAZZA vicinanze, appartamento recente, libero subito, mq 90, salone, 2 camere, cucina, bagno, privato vende a L.230milioni, ottimo, 50milioni mutuo 011-5171940

CAVORETTO in palazzina nel verde appartamento libero salone due camere cucina vendesi £. 300.000.000 Studio Barbero 011.591.1662.

CAVORETTO vista città splendido alloggio ingresso 2 camere salone cucina biservizi terrazzo posto auto £ 560 000 000 Hermada Casapiemonte 011.819.1000.

CENTRALE corso Marconi adiacenze signorile [illegible] salone tre camere cucina biservizi £ [illegible].000.000. Mina 011.329.3131 [illegible]6614

[illegible] A
(700/1000 mq.x uffici)
Centro Crocetta Precollina
PER SOCIETA' EDITORIALE
Max L.3milioni mq.
[illegible] 011.819.10.00
Casapiemonte

CENTRALE
via San Quintino presso corso Galileo Ferraris in palazzo anni '30 alloggio mq 127 £ 375.000.000. Investitalia 011.518.4366.

CENTRALISSIMO in bello stabile d'epoca ingresso salone cucinotta 3 camere biservizi mq 170 ristrutturato £ 450 000 000 Rif TA556 Nordest 011 568 3700.

CENTRO STORICO via S. Agostino angolo via Corte d'Appello libero tre camere cucina bagno mq 80 circa ottimo anche come studio/ufficio £ 170.000.000. La.To. Immobiliare 011.319.0083.

CENTRO STORICO via Garibaldi palazzo d'epoca alloggio 150 mq completamente da ristrutturare doppia esposizione Case & Design 011 561 1827.

CENTRO corso Vinzaglio (presso ultimo piano alloggio ingresso 3 camere salone cucina biservizi terrazzo £ 945 000 000 Hermada Casapiemonte 011 819 1000.

CENTRO monolocale mq 30, pari 15 di soppalco, pavimento a arredato, con angolo cottura e bagno, vendesi a privati a L.70milioni Ottimo da reddito 011-562214

CENTRO piazza Arbarello nuovo restauro alloggio mq 220 mansardati di prego £ 960.000.000. Hermada Casapiemonte 011 819.1000

CENTRO su 2 piani, 2 camere, ingresso, servizi, termoautonomo, vendesi a L.170milioni 011-884357

CENTRO
via Carlo Alberto in stabile signorile libero in posizione tranquilla 270 mq Da [illegible]rare Gabetti 011 836 116.

CENTRO via Cavour monolocale/[illegible] nato con servizio interno ottimo da reddito[illegible] mutuo totale Mottura Imm[illegible] 011.904.0260.

COLLINE
porzione villa bifamiliare su 2 livelli mq 200 più box doppio piccolo giardino riscaldamento metano indipendente. Cadorna 011.534.863 - 0336.219.848.

CORSO DE GASPERI alloggio nuovo panoramico ingresso soggiorno angolo cottura camera bagno Tel 011.530 181.

EDILCASE
CERCA STABILE INTERO
ANCHE OCCUPATO
TRATTATIVE RISERVATE
011.5613535

CORSO Dante angolo via Ormea vendita frazionata di intero fabbricato composto da: abitazioni, uffici, negozi e ampio magazzino interrato liberi e occupati di varie metrature. Per informazioni, Telefonare al n. 011.885.7156 orario d'ufficio.

CORSO FIUME
monolocale mansardato ristrutturato arredato termoautonomo mq 40 bella [illegible]enaore, vista Po £ 10 milioni [illegible]o. Tel. 011.817.8000.

CORSO MASSIMO D'AZEGLIO signor[illegible] libero pancaratico ben[illegible] salone 4 camere [illegible] cucina biservizi box. Gedim 011 562 7566

CORSO MASSIMO D'AZEGLIO angolo corso Galileo signorile, casa Rosazza, salone, 3 camere, cucina, biservizi mq 170, £ 495.000.000. Consigli Immobiliari 011.433 7330

CORSO MATTEOTTI monolocale arredato. Stabile d'epoca, ristrutturatissimo, signorile. Ultimo piano, ascensore. £ 90 000 000. Valmar 011.960 4950

CORSO MONCALIERI proponiamo in villa del settecento totalmente ristrutturati ultimi appartamenti a partire da 140 mq. Giardino, posto, volendo box [illegible] 011 319 2332 - www.immobiliaretorinese.com

[illegible] PRINCIPE EUGENIO [illegible] /° piano mq 150 salone doppio 4 camere ampio ingresso biservizi £ 485.000.000. Diacomo 011.319.9010

CORSO PRINCIPE EUGENIO
presti libero 2 camere tinello cucinino bagno cantina soffitta £ 129.000.000 volendo box Gabetti 011 581.8338

CORSO RAFFAELLO via Belfiore[illegible]no piano ascensore ingressi soggiorno 2 camere cucinino bagno Nestem 011 812.1911 - 011 812 2216

CORSO STATI UNITI alloggio ristrutturato di soggiorno angolo cottura camera bagno arredato mq 55 termoautonomo £ 119.000 000. Rif. TA480 Nordest 011 568 3700

CORSO STATI UNITI (presti) in stabile d'epoca signorile soggiorno living angolo cottura 2 camere bagno da ristrutturare piano alto ascensore. Sefirna 011.517 2617

CORSO VITTORIO
centralissimo (via Madama Cristina) camera cucina bagno bella casa [illegible] milioni [illegible] Tel. 011.817.8000.

CORSODANTE via Tommaso Grossi libero ingresso due camere cucina bagno ri[illegible] balconi £. 140 000 000. [illegible] 011 533 434

[illegible]CHIALLO
alloggio mq.150
tra
Via Mazzini/Via Po
Max L.600milioni.
HERMADA 011.819.10.00
Casapiemonte

CORSORE UMBERTO adiacente, vendesi libero mq 58 soggiorno, cucinotta, singola camera, bagno, balcone. Parzialmente ristrutturato £ 148 000.000 Gedim 011.581.7770

CRIMEA
[illegible] Fiume. In [illegible] prestigioso con portineria, alloggio mansardato di mq 110 [illegible] totalmente da ristrutturare. Gabetti Crimea 011.[illegible]

CROCETTA V.Cabolo, piano rialzato 3 camere, cucina, ingresso, bagno, cantina, posto auto, L.200milioni a soli privati. No ufficio/studio. 011-3258124

CROCETTA Via Gioberti, libero, ottime condizioni, ingresso, soggiorno, cucina, 2 camere, bagno, cantina, soffitta, vendesi. 011-4601087 0339-7367241

CROCETTA Via Lamarmora, signorile palazzina d'epoca, mq 140, ingresso, 3 ample camere, cucina, bagno, ripostiglio, cantina, vendesi. 011-674475

[illegible] ARTIGIANO EDILE
MUIA'
PREVENTIVI GRATUITI
Ristrutturazione alloggi completi "chiavi in mano"
Opere murarie e posa pavimenti e rivestimenti
Torino - C.so Palermo 101 - [illegible]

CROCETTA Via Gualdrutani, alloggio cielo nuovissimo, 1°piano su giardino, salone, 2 camere, cucina, doppi servizi, box auto, privato vende. 011-6968358

CROCETTA alloggio di mq.220, salone, sala pranzo, 3 grandi camere, 2 bagni, cucina abitabile, lavanderia e soggiorno, ristrutt di pregio, vendo. 011-3197487 011-9361775

CROCETTA alloggio 3 ariosi, luminosi, 2 camere, sala, cucina, bagno, ingresso, ristrutt., 3°piano, p.auto cond., privato vende a privati L.250milioni. 011-5805595 0347-7682358

CROCETTA alloggi mansardati di nuova costruzione con balconcini diverse metrature da 60 a 98 mq in stabile d'epoca signorile con ascensore. Case & Design 011.561.1827.

CROCETTA alloggio di ingresso, 2 camere, tinello, cucinino, bagno, 2° [illegible] ascensore £ 220.000.000. New House 011.789.858.

CROCETTA
corso Galileo Ferraris libero signorile doppi ingressi salone 3 camere cucina doppi servizi. Gabetti 011.581.8338.

CROCETTA
corso Einaudi in stabile signorile con portineria libero panoramico 5ingressi salone doppio 3 camere cucina biservizi box. Gabetti 011 581.8338.

CROCETTA in stabile signorile, mq.115, 2 ingressi, salone, 2 camere, cucina, 2 bagni, piano rialzato, volendo abbinabile box, vendo. 0348-6000797

[illegible]
SERRAMENTI IN ALLUMINIO
COSTRUZIONE E POSA - [illegible]
PERSIANE - PORTE - FINESTRE
10077 SAN MAURIZIO CANAVESE (TO)
Via Fratelli Rosselli, 67
Tel. e Fax 011.924.45.42 - 011.924.49.07

CROCETTA presti Politecnico mq 40 grazioso luminoso ristrutturato. Ambrosiano 011.669.8766.

CROCETTA via Cabolo alloggio signorile di ingresso sala cucina arredata 2 camere bagno ripostiglio soffitta cantina. Magistrali 011.920 5302 - 0338.972.3667.

[illegible]
via [illegible] piano alto signorile appartamento di 250 mq doppi ingressi tripli servizi ascensore [illegible] giardino co[illegible] Pragma 011.903.2422.

CRO[illegible]
via Filangeri (giardini Colombo) stabile signorile anni '70 libero luminoso ingresso salone 3 camere cucina biservizi box. Gabetti 011.581.8338.

CROCETTA
via Massena (Stati Uniti) stabile ben tenuto libero ad un anno salone camera 2 cameriette cucina bagno. [illegible] 011.581.8338.

CROCETTA via Torricelli signorile ultimo piano termoautonomo ristrutturato salone/3 camere cucina £ 280.000.000. Onofri 011.567.575.

CROCETTA
via Torricelli in signorile palazzo anni '30 alloggio mq 80 piano [illegible] do, £ 190.000.000. Investitalia 011.518.4366.

D'AZEGLIO CORSO presti, alloggio di 4 camere, grande cucina, 2 bagni, cantina, stabile recente con portineria, vendesi a privati. 011-6687450 0335-415750

DANTE CORSO angolo V.ni Cristina, libero, in casa d' [illegible] tinello, vendesi a L.75milioni trattabili. 0347-5638148

[illegible] alloggio di ingresso, camera, salottino con camino, bagno, 2°servizio, riscaldamento autonomo, ristrutturato, vendesi. Tel. ore dopo le 19 011-8177976

DELLA ROCCA VIA alloggio mq.120, vendo privatamente. Trattative private. 011-884124

FILIBERTO PIAZZA mansarda di 2 camere, cucinino, bagno, tetto nuovo, impianto a norme, ri-

IMMOBILI DI PRESTIGIO

CRIMEA

Viale Thovez, in stabile esclusivo con portineria, proponiamo all'ultimo piano, elegante appartamento composto da: doppi ingressi, salone, sala da pranzo, studio, 5 camere, cucina, grande terrazzo, bows.

AG.CRIMEA - C.SO FIUME, 5 - TEL. [illegible]

MONGRENO

In recente complesso residenziale dall'elegante architettura proponiamo appartamento signorile su due livelli composto [illegible] salone, studio, cucina, office, 3 camere, 4 bagni, balconi, terrazzo, box doppio.

AG.CRIMEA - C.SO FIUME, 5 - [illegible] 011.6604240

PIAZZA CARLO FELICE

In storico palazzo dell'800 proponiamo al piano nobile prestigioso appartamento di mq.600 ca. con doppi ingressi, ampi saloni affrescati, cuninl e rifiniture d'epoca adatto anche studio show-room.

AG.CROCETTA - VIA BOVE, 8 - TEL. 011.5818338

MONCALIERI

Strada Revigliasco - In splendida posizione, proponiamo villa indipendente con ampio giardino circostante, soleggiato, composta da: salone con camino, cucina abitabile, tre camere, studio, stireria, tripli servizi, taverna, lavanderia, cantina e box. Completano la proprietà ampi terrazzi.

AG.MONCALIERI - VIA GARIBALDI, 4 - TEL. 011.642563

gabetti
San Andrea
IMMOBILI DI PRESTIGIO

Centraledile s.r.l.

TEL. 011.437.39.22 - 437.42.77

Torino - Via Palmieri 20 - ang. C.so Francia 46

Filiale di Pinerolo - Tel. 0121.37.43.27

Filiale di Ivrea - Tel. 0125.42.50.20

"GRADITA VOSTRA VISITA NEI NOSTRI UFFICI DI TORINO PER VISIONARE MATERIALE FOTOGRAFICO"

ALLOGGI IN TORINO

C.SO LOMBARDIA
vicinanze in bel condominio recente signorile stupendo appartamento luminoso di ingresso living su soggiorno 2 grandi camere ampia cucina bagno con idromassaggio affare lire 30milioni contanti e mutuo. Rif. CF 03A

LUMINOSISSIMO
appartamento libero vicinanze largo Orbassano ingresso salotto camera soggiorno con cucinotto bella zona tranquilla teleriscaldamento doppia esposizione a L.25milioni contanti e mutuo prima casa. Rif. CE 14A

C.SO FRANCIA
occasione unica alloggio libero ristrutturato camera cucina bagno termo autonomo L.79milioni suff. L.4milioni contanti + mutuo. Rif. 57A

C.SO REGINA MARGHERITA
presso c.so Tassoni alloggetto adatto studio tutto ristrutturato ingresso due camere bagno L.65milioni suff. L.3milioni + piccolissime rate mensili. Rif. CE 05A

AFFARUCCIO
via Monginevro presso alloggetto libero ideale per reddito ingresso camera cucina bagno termo autonomo metano completamente ristrutturato sufficienti L.9milioni contanti + mutuo mensile di L.540.000. Rif. CE 03A

LUCENTO
in zona appartamento libero in casetta ingresso molto spazioso soggiorno con bel terrazzino cucina 3 camere bagno ampia metratura teleriscaldamento box suff. L.15milioni contanti + mutuo. Rif. CE 13A

C.SO P. ODDONE
presso in zona con negozi e servizi appartamento [illegible] ingresso [illegible] camere cucinotta bagno [illegible] soppalcabile soleggiato affare L.130milioni sufficienti L.15milioni contanti e rate di mutuo. [illegible] 18A

[illegible] appartamentino [illegible] ristrutturato con gusto ingresso living con angolo cottura camera bagno ampia metratura suff. L.11milioni contanti + dilazioni mensili. Rif. CE 06A

C.SO POTENZA
vicinanze appartamento soleggiato completamente ristrutturato e nuovo di ingresso living su salottino due camere cucina biservizi affare possibile minimo contante di L.33milioni + mutuo. Rif. CE 16A

C.SO FERRUCCI
presso appartamento libero vuoto interni nuovi ingresso tre camere grandissimo salone cucina biservizi doppi ingressi due aree suff. L.25milioni contanti e mutuo. Rif. CE 06A

C.SO PALERMO
presso alloggio libero di ingresso due camere cucina bagno termo centrale altare L.115milioni suff. L.5milioni contanti e dilazioni mensili. Rif. CE 54A

C.SO VIGEVANO
presso appartamentino libero in palazzina inizio secolo interni [illegible] con [illegible] cottura due camere bagno 3 aria splendida vista L.15milioni e mutuo. Rif. CE 20A

C.SO UMBRIA
presso alloggio libero ristrutturato composto da ingresso due camere cucina abitabile bagno termo autonomo lire 116milioni suff. lire 6milioni + mutuo prima casa. Rif CE 07A

MADONNA CAMPAGNA
alloggio libero ingresso due camere tinello cucinino bagno termo metano tranquillo condominio anni '50 suff. L.7milioni contanti e rate. Rif. CE 01A

OCCASIONE
p.zza Rivoli presso alloggio libero ingresso camera cucina abitabile bagno soffitta volendo collegabile L.67milioni suff. minimo contante + L.492.000 mensili. Rif. CE 04A

C.SO REGIO PARCO
signorile appartamento libero ristrutturato in bella casa liberty soggiorno cucina 2 camere studio bagno L.40milioni e mutuo. Rif. CE 23A

con giardino due camere tinello cucinotto bagno termo autonomo possibilità box L.125milioni suff. L.7milioni contanti e mutuo. Rif. CE 33A

VIA LUINI
in zona validissimo appartamento libero vero affare piano alto con ascensore ingresso camera cucina bagno nuovo ampia superficie interna lire 95milioni totali volendo piccolissimo anticipo + L.534.000 mensili. Rif. PI 20A

BARRIERA MILANO
interessante appartamentino di ingresso due camere cucina bagno tutto rimesso a nuovo termo autonomo suff. per l'acquisto L.5milioni contanti e rate. Rif. CE 40A

C.SO PESCHIERA
vicinanze (zona p.zza Massaua) alloggio libero accuratamente risistemato soggiorno living angolo cottura camera bagno infissi nuovi porta blindata

MONCALIERI
a pochissima distanza in palazzina di soli 2 piani alloggio di ingresso 3 camere cucina bagno 2 box giardino condominiale abitabile subito posizione centrale possibili mutui e permute. Rif CE 17A

VINOVO
a 5 minuti appartamento libero in piccolo condominio ingresso salone tre camere cucina biservizi box auto possibilità ottime dilazioni si esaminano eventuali permute. Rif. PI 08A

BAR/LAURO
recente e particolare appartamento in stupenda zona residenziale panoramico e soleggiato salone grande cucina bagno più 3 camere bagno materiali di prestigio giardino condominiale possibili mutuo e permute. Rif CE 21A

PIOSSASCO
in casa bifamiliare appartamento completamente ristrutturato [illegible] ingresso soggiorno [illegible] triplo servizi oltre a piccolo alloggio composto da due camere cucina costruzione anni '60 giardino particolare panoramato L.540milioni si esaminano permute Rif. CE 04V

BRANDIZZO
casa bifamiliare su due livelli particolare [illegible] architettonica inizio secolo indipendente 4 lati composta da 3 camere cucina bagno per alloggio [illegible] mq giardino affare L.245milioni suff. L.35milioni + mutuo Rif. CE 15V

CHIERI
validissima porzione di villa bifamiliare composta da salone - tavernetta particolarissima per ricevimenti ampio salone living [illegible] camere cucina (tripli servizi oltre a piano mansardato di 3 camere studio ampio giardino possibili permute Rif. CE 01V

CHIERI
a 10 minuti ampia casa di fine 800 in parte ristrutturata [illegible]

pendente solo prima abitazione soggiorno con camino cucinino due camere bagno garage 400 mq di giardino L.186milioni suff. L.19milioni e rate. Rif. CE 36C

[illegible] affarucchio [illegible] rustica cucina soggiorno una camera bagno e mansarda con piccolo orto L.53milioni suff. L.5milioni + mutuo Rif. CE 04C

COLLINE TORINESI
(Castiglione) posizione incantevole casa/nale ideale per 2 famiglie indipendente ristrutturato lotto nuovo 1000 mq di terreno privato prezzo interessante valutasi permute Rif. CE 01C

COLLINA LANZO
bellissima posizione soleggiat[illegible] casa [illegible] indipendente 4 lati su due livelli con [illegible] privato 4 vani tramezzabili L.69milioni possibile mutuo per acquisto e restauro [illegible] CE 37C

COLLINE CHIVASSESI
in posizione dominante casa indipendente internamente ristrutturata ingresso salone zona pranzo cucina 3 camere bagno taverna lavanderia garage gran[illegible] cortile terrazzi panoramici 3500 [illegible] di terreno terrazzato prezzo interessante. Rif. CE 34C

[illegible] anticopoderale bifamiliare indipendente 4 lati adatto ad azienda agricola e agriturismo composto [illegible] due unità abitative [illegible] salone con camino due camere cucina con camino bagno [illegible] duno + ampia parte rustica [illegible] possibile ampliamento 4 000 mq di [illegible] Rif [illegible] 33C

[illegible] **VIU'**
luttuosa [illegible] indipendente da ristrutturare ideale seconda abitazione composta da due camere cantina + parte rustica per garage lotto in ordine 300 mq di giardino affarone L.29milioni dilazionabili [illegible] piccole rate mensili Rif [illegible] 20C

GIAVENO
bella villa nuova situata su di un poggio accurata finitura [illegible] composta da ampio salone con camino cucina 3 camere 3 bagni stanza armadi su due livelli 1000 mq di terreno ottimo prezzo si valutano eventuali permute Rif. CE 16V

CIRIE'
presso in bella posizione a mezza costa casetta abitabile subito composta da soggiorno con cottura camera bagno taver[illegible] affarone L.75milioni suff. L.3milioni + lire 490 000 mensili. Rif CF 01C

CASETTINA
a 20 minuti Torino nord in splen[illegible] posizione a [illegible] cucina con camino soggiorno due camere + piccolo rustico cortile privato L.58milioni totali suff. lire 3milioni contanti + lire 380 000 mensili Rif. CF 10C

[illegible] **TASSO**
a 10 minuti vero affare casetta [illegible] di 3 camere [illegible] + edificio rustico per box L.49milioni volendo a L.3milioni contanti + L.315 000 mensili. Rif. CF 19C

COLLINE CHIERESI
bella casa antica su due livelli salone con caminetto cucina due camere doppi servizi oltre ad altri due vani vero affare suff. L.40milioni più mutuo Rif. CE 02C

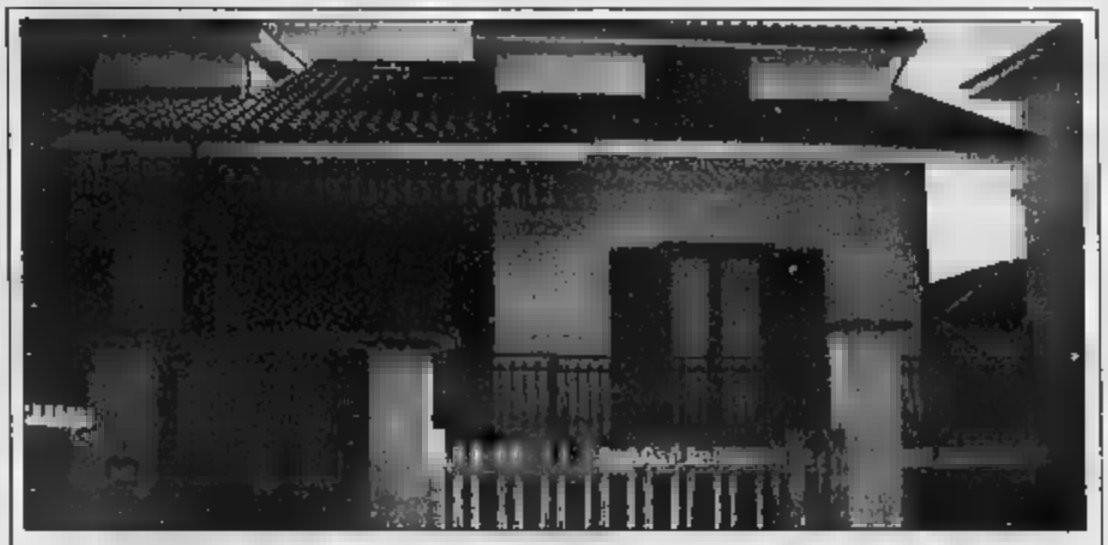

NONE presso porzione di bifamiliare composta da cucina salone 3 camere doppi servizi ripostiglio oltre a tavernetta box auto 500 mq. di giardino ottimo prezzo dilazionabile. Rif. PI 33C

C.SO SAN MAURIZIO
in zona in bellissimo condominio d'epoca di soli 4 piani alloggio libero di ingresso living su saloncino con zona cottura camera studio bagno prezzo affare suff. per l'acquisto L.11milioni contanti e mutuo prima casa. Rif. CE 10A

C.SO CORSICA
arioso appartamento libero tutto ristrutturato saloncino living due camere cucina bagno posto auto teleriscaldamento giardini [illegible]niali suff. L.30milioni contanti. Rif. CE 08A

VIA DI NANNI
appartamentino libero veramente grazioso camera cucina bagno soffitta interni in ordine termo autonomo due aree lire 95milioni volendo a L.540 000 + modestissimo anticipo. Rif. CE 43A

MIRAFIORI NORD
bellissimo appartamento libero in villa bifamiliare accuratamente rifinito salone 2 camere cucina bagno + mansarda collegata di soggiorno due camere bagno oltre a magazzino e box prezzo interessante valutasi permute. Rif. PI 21A

VIA [illegible]
affarone ampio appartamento [illegible] piccolo [illegible] termo metalli affarissimo lire 89milioni suff. L.3milioni + mutuo. Rif. CE 35A

APPARTAMENTI IN CINTURA

ORBASSANO
adiacenza interessante alloggio libero in piccolo condominio tranquillo ingresso due camere cucina bagno ultimo piano con ascensore suff. L.9milioni contanti e mutuo. Rif. PI 06A

MONCALIERI
interessante appartamento libero di ampia metratura in bel complesso recente ingresso 3 camere soggiorno cucinotto bagno due balconi suff L.10milioni contanti + mutuo Rif. PI 23A

AFFARISSIMO
20 minuti Torino nord L.55milioni alloggetto libero camera in nello cucinotto bagno due aree L.377.000 mensili senza anticipo possibilità box. Rif. CF 02A

COLLEGNO
recentissimo appartamento libero panoramico ingresso living su soggiorno 2 camere cucina abitabile biservizi ottime rifiniture suff. L.20milioni e mutuo Rif. PI 05A

camera bagno più mansarda di 2 camere e bagno cortile giardino prezzo interessante possibili mutui e permute Rif PI 09A

ABACIENZE CHIVASSO
in casetta nuova appartamento libero living su soggiorno con angolo cottura due camere bagno termo autonomo box piccolo condominio recente con pertinenza suff. L.20milioni contanti e mutuo. Rif. CE 02A

VOLPIANO
appartamento nuovo in palazzina recente salone tre camere cucina biservizi termo autonomo tripla esposizione box giardino condominiale prezzo rivolto [illegible]sa[illegible] suff. [illegible] e mutuo. Rif. CE 28A

PIOSSASCO
presso stupendo alloggio libero ingresso soggiorno con cucinino camera bagno posto auto lire 133milioni possibile l'acquisto con L.3milioni contanti + rate di mutuo. Rif PI 02A

CASETTE VILLE E CASALI NEL VERDE

SCIOLZE
[illegible] verde indipendente 4 lati salone due [illegible]

bilità ricavare salone cucina tre camere più sottotetto con ambientazioni particolari più altro rustico come autorimessa posizione panoramica L.139milioni volendo anticipo e mutuo prima casa. Rif. CE 16C

CHIVASSO
a pochi minuti portone di villetta bifamiliare nuova ottimamente esposta grande salone cucina due camere biservizi ampia mansarda con terrazzo garage lavanderia 500 mq. di terreno prezzo veramente interessante si valutano permute Rif CE 06V

[illegible] AL CAMPO
porzione [illegible] villa duplex [illegible] penda posizione servitissima composta da soggiorno living salone [illegible] [illegible] cucina due servizi + mansarda di due camere cucina bagno costruzione [illegible] e giardino valutasi permute Rif. CE 3V

PIANO
villa particolarissima stupenda posizione panoramica salone 4 camere studio cucina stirena 3 servizi tavernetta garage 1000 mq giardino prezzo interessantissimo Rif. CE 12V

COLLINE [illegible] LANZO
in posizione panoramica porzione di [illegible] bifamiliare indi-

MUTUI PER ACQUISTO E RESTAURO

tasso misto 3,90%

TECNOIMMOBILI

PROPOSTE

AGENZIA 1 — Pzza Risorgimento, 4/B Torino — Tel. 011.74.93.022 r.a.

VIA BIANZE' (Campidoglio) ingresso, 2 camere, cucina, bagno, [illegible]sore, L.169milioni.

C.SO SVIZZERA (Campidoglio) Ingresso living sul soggiorno, cucinino, 2 camere, bagno, ascensore, L.169milioni.

VIA M. ORTIGARA in stabile signorile. Ingresso, salone, 4 cam[illegible], doppi servizi, cantina.

VIA BIBIANA (S. Vittoria) **atti**co ingresso, soggiorno con caminetto, 2 camere, cucina, bagno, terrazzo mq.78.

C.SO APPIO CLAUDIO (Campidoglio) ingresso, camera, cucina, bagno, lire 90milioni.

VIA TRECATE (Pozzo Strada) ingresso, salone, 2 camere, tinello, [illegible], box auto, L.360milioni.

VIA PEYRON (Adiacenze) In ottimo stabile Liberty, ingresso, salone, 2 camere, cucina, bagno, L.338milioni.

L.GO PO ANTONELLI, Ingresso, salone, 3 camere, cucina, doppi servizi, posto auto coperto.

P.ZZA [illegible] adiacenze (M. di Campagna). [illegible] stabile del 1971. Ottimo, ingresso, 2 camere, tinello, cucinino, bagno, posto auto. Mq. 93. L.237milioni.

VIA CIBRARIO, camera, cucina, bagno, ristrutturato, L.10milioni + mutuo.

VIA EXILLES (Parella) in ottimo stabile, ingresso, camera, tinello, cucinino, bagno. L.89milioni.

AGENZIA 2 — Tel. 0[illegible]

[illegible] L.GO TIRRENO ingresso living su soggiorno con angolo cottura, camera e bagno. Ben ristrutturato termoascensore.

S. DONATO via Piria, ingresso, camera, cucina e bagno. Ottimo stabile (no ascensore).

VIA CASTELGOMBERTO locale commerciale di 2 vani e servizio, più ampia cantina sottostante.

LINGOTTO Via Taggia, ingresso, camera, cucina e bagno. Piano 4°. Ascensore. L.110milio[illegible].

LINGOTTO via P. Paoli ingresso, soggiorno, 2 ca[illegible]cina e bagno. Ben ristrutturato. Termoascen[illegible].

VIA O. VIGLIANI ingresso, soggiorno, ampia camera, cucina e bagno. Piano 5°, termoascensore.

VICINANZE OSP. MARIA VITTORIA panoramico, ingresso, 2 camere, tinello, cucinino e bagno. Mq. 78 termoascensore lire 179milioni. Ottimo stabile.

ZONA SAN PAOLO (Via Trinità) ingresso, 2 camere, tinello e servi[illegible]. Ben ristrutturato. Piano 2°. Ascensore. L.188milioni.

VICINANZE PIAZZA PITAGORA ingresso, salone, 2 camere, cucina e biservizi. Piano 7°. Termoascensore. L.328milioni.

CORSO GIAMBONE angolo Corso Unione, ingresso, 2 camere, cucina e bagno. Ristrutturato. Piano 7°. Ascensore. L.188milioni.

C.SO ORBAS[illegible]NO ang. via S. Marino, ingresso, salone 2 camere, tinello, cucinino e biservizi. Piano 6°. Termoascensore.

RICERCASI

ZONA BORGO VITTORIA urgentemente, ingresso, una camera, cucina, bagno. Max L.140milioni. **Garantiamo vendita immediata.**

ZONA CROCETTA per dipendente C.R.T. salone, 2-3 camere e servizi. Preferibilmente piano intermedio. Si richiede libera bilità dello stesso entro agosto 2000.

ZONA CROCETTA/S.RITA per dipendente Ente Pubblico, soggiorno, camera, cucina e servizi. Max spesa L.240milioni. Si effettua pagamento per contanti e definizione entro 20 giugno 2000.

ADEMPI FIMA

---

altrutturata, privato vende L.120milioni 011-7394077 0349-7764213

FIOCCARDO STRADA collina, alloggio signorile in villa recente, mq.190, terrazzo e vista panoramica, garage 3 auto, giardino mq 565, [illegible]dosi. 011-7780775

FIOCCARDO completo residenziale parco condominiale ultimo piano salottino camera cucina bagno ristrutto. Fontana Immobil 011.485.455.

GALILEO FERRARIS CORSO alloggio signorile, 1°piano, mq 150, vendesi 011-3[illegible]

EDILCASE

CERCA IN ZONA APPARTAMENTI LIBERI

011.5613535

GIARDINI REALI adiacente, ingresso su soggiorno, camera, cucina, bagno, 4°piano, ristrutturato, [illegible], [illegible], vendo solo a privati Genii 0333 2528698

GIOBERTI VIA tinello con camino, cucina ab., [illegible], cameretta, bagno, ingresso, cantina, 2° aria, 3°piano no ascensore, ristrutturato, vendo. 011-3131441

IL PORTICO

Centrale libero ingresso salone 4 camere biservizi termoautonomo. Affare. Tel. 011.817.7666.

LAGRANGE VIA alloggio mq 130, ingresso, cucina, ampio salone, 2 camere, servizi, ampi balconi, vendesi. Tel ore 12/13 o serali 0347-0459958

LIBERO vicino Mole Antonelliana soggiorno cucinotta 3 camere 2 bagni cassa recente L 390 000 000 Tel. 011.503.313

LOFT interno cortile, doppi ingressi, mq 110, ristrutturato, ang cottura, bagno, doppi saloni con archi, cameretta, camino, zona P.Zara 0349-2546638 011-6500016

MADAMA CRISTINA P.ZA intero piano ristrutturato suddiviso in 12 stanze, ciascuna con bagno, adattissimo pensione, vendo 0329-2141776

MANSARDA arredata ristrutturata 30 mq via Valperga Caluso camera angolo cottura bagno cemento Shopping 011.434.7855

MASSIMO CORSO epoca, signorile, ultimo piano, ristrutturato, mq 160, box, vendesi [illegible]mane 02-70121442

MASSIMO D'AZEGLIO CORSO (prossi) in stabile fine '800 in corso di ristrutturazione apparta[illegible] ingresso su soggiorno camera cucina e servizi. Finitura di pregio. Termoautonomo ascensore. Rif. 011.319.2332 - www.immobiliaresubalpina.com

[illegible] CORSO prestigiosi[illegible], appar[illegible]mento in villetta, box, pari casetta indipendente, 2 piani, liberi e ristrutturati, termoaut., vendo privato 0338-9110984

MONTI VIA alloggio di mq 84, ingresso, camera, tinello, cucinino, bagno, 2 aria, cantina, ristr.canc., vendesi. 011-6500915

PIAZZA CARLO FELICE

in storico palazzo piano nobile prestigioso mq 500 affreschi camini rifiniture epoca adatto anche studio. Gabetti 011.561.6336.

PIAZZA STATUTO via Tirreno libero ristrutturato mq 85 circa ingresso una camera tinello cucinino servizi posto auto condominiale, L.a.To. Immobiliare 011.319.0043.

PIAZZA STATUTO [illegible] in [illegible] ristrutturato salone 2 camere servizi ottima esposizione termoautonoma posto auto Quallo Immobiliare 011 538 500 - 011 561 2063

PIAZZA STATUTO vicinanze libero ristrutturato camera cucina bagno riscaldamento autonomo € 80 000 000 interamente mutuabili. Tel. 011 315 0875

PIAZZA STATUTO

via Droveni libero signorile appartamento costruzione 1960, saloncino 4 camere cucina doppi servizi bilngressi mq [illegible] Finitalia [illegible]

PIAZZETTA VIA angolo C.Emanuele, adiacente Politecnico, casa molto signorile con portineria, piano rialzato, mq 90, privato vende 0338-2129290

PO VIA totalmente ristrutturato, blindato, su 2 piani, 3 camere, 3 saloni, 3 aria, tripli servizi, vendesi Astenersi perditempo. Solo privati. 011-662963

PRECOLLINA Via Thovez, in parco condominiale, prestigioso, mq 220, salone, pranzo, 4 camere, 3 bagni, 2 bor, cantina mq 70 terrazzi, privato vende 011-5602704

PRECOLLINA Viale Thovez, alloggio piano terra, 2 camere, soggiorno, cucina abitabile, box doppio, vendesi a privati [illegible]-8603156 0338-8639253

PRECOLLINA

corso Casale zona piazza Bernini, terzo senza ascensore, palazzina ristrutturata, ri[illegible]o autonomo. Da [illegible] € 90.000.000. Gabetti 011.660.4240

PRECOLLINA

corso Sella in stabile anni '60 terzo ed ultimo piano senza ascensore 2 camere bagno cucinino bagno. Gabetti 011.660.4240.

PRECOLLINA fronte Mirafiori, villa panoramica mq 480 circa, su 3 livelli, volendo bilocale, vendesi. 0335-8042205

PRECOLLINA

via Gassino, in stabile d'epoca signorile, primo piano, ingresso, camera, cucina, bagno. Richiesta £ 140.000.000. Gabetti 011.660.4240.

RAFFAELLO C.SO attico ristrut. soggiorno living, camera, terrazzo, cucina abitabile con balcone a finestra, bagno, antibagno, cantina e box. Solo privati. 0349-2546638 011-6500016

RE UMBERTO CORSO alloggio di mq.210, ultimo piano, signorile, panoramico soleggiato, luminoso, no box, vendo solo a privati. 0333-2993321

ROSSELLI CORSO appartamento libero, 2°p., ingresso, 2 camere, cucina, bagno, 2 balconi, cantina, completamente ristr., privato vende a privati a L.230milioni. 0328-2117835

Corso Sebastopoli, 73 - 10131 Torino 011.3010738

VIA NICOLA [illegible] PRESSI SAN GIOVANNI BOSCO, recente, signorile, ingresso living su salone, due camere, ampia cucina abitabile, studiolo, bagno, ripostiglio, cantina e soffitta, mq. 125. L. 330milioni.

CORSO SEBASTOPOLI, SIGNORILE in stabile recente con giardino condominiale e portineria. Doppi ingressi, salone, 3 camere, ampio tinello, cucina abitabile, doppi servizi, piano alto, mq.180 circa, L.550milioni.

SAN SALVARIO, ottimo, 4° ed ultimo piano, in buon ordine, ingresso, 2 saloni, 2 camere, cucina abitabile, bagno e cantina. Termoascensore. Mq.130 circa. L.330milioni.

C.SO UNIONE SOVIETICA nuovo signorile, ultimo alloggio di ingresso, salone, cucina abitabile, camera, disimpegno, bagno, ampia terrazza, termoautonomo, finiture di lusso, mq. 105, L.340milioni.

CORSO DANTE PRESSI VIA MONTE, libero subito, ingresso, 2 camere, tinello con cucinino, bagno, ripostiglio e cantina. 3° piano, termoascensore, L.210milioni.

CORSO SEBASTOPOLI libero subito, ampio alloggio di mq.60 circa composto da ingresso, camera, tinello con cucinino, bagno, ripostiglio e cantina. Termoascensore. L.160milioni.

VIA NIZZA PRESSI VIA CAMPANA 2 negozi liberi, abitabili, con retro e cantina, completamente ristrutturati, in stabile rivisto nelle parti comuni. Mq.50. Prezzo interessante.

BARRIERA DI MILANO VIA GI[illegible] PRESSI miniattico panoramico, recentissimo, mq.40 circa, composto da ingresso, camera, cucina abitabile, bagno, ripostiglio e cantina. Prezzo affare.

C.SO BRAMANTE, ampio appartamento ristrutturato di ingresso, 2 camere, tinello con cucinino, bagno e cantina. Posto auto condominiale. 3° piano. Mq.80 circa. L.185milioni.

RICERCHIAMO IN CROCETTA LIMITROFE, PER NS. CLIENTE, APPARTAMENTO SIGNORILE DI SALONE, 3-4 CAMERE E SERVIZI. MINIMO MQ.160, DEFINIZIONE RAPIDA.

ROSSELLI CORSO con portineria, libero subito, appartamento mq.150, salone, 2 camere, camera guardaroba, cucina abitabile, doppi servizi, p alto, vendo. 011-5171040

S.CHIARA VIA occupato 1 anno, [illegible]dino, tutto ristrutturato, camera, cucina, bagno, cantina, termoautonomo, L.85milioni. 011-295015 0335-5937174

S.VINCENZO STRADA precollina, monolocale con servizi e balcone, mq 15 totali, posto auto condominiale, 1°p., vendesi. 0335-8116855

SACCARELLI VIA 4 camere, cucina abitabile, bagno/doccia, ingresso, ottimo stato, abitabile subito, vendesi. Tel. pomeriggio 0335-5821585

SACCHI VIA ultimo piano, vista collina, mq.100, internamente ristrutturato, vetri a cattedrale, decorazioni con stencil, posto auto, vendo L.300milioni. 011-502233

SAN MAURIZIO CORSO vista imprendibile 360 gradi, 9°piano, 3 camere, salone, doppi servizi, vuoto a privati. Astenersi perditempo. 011-882960 011-884684

SAN MAURIZIO CORSO zona Giardini Reali, 3 mansarde con servizi esterni, 3°piano, vendesi a L.29milioni cadauna. [illegible]. [illegible] 011-3184375

SILVIO PELLICO VIA (corso Massimo d'Azeglio) in stabile in corso di ristrutturazione ultimo bilocale, minimo anticipo e rate mutuo da € 500 000 mensili. Ottimo investimento reddito. Rif 011.319.2332 - www.immobiliaresubalpina.com

SOMMELIER corso adiacente in casa epoca splendido luminoso ampio ingresso 3 camere cucina bagno lavanderia ristrutturato. Gamt 011.660.2929.

STATUTO PIAZZA adiacente, soggiorno, [illegible]mere, bagno, termoautonomo, ristrutturato, [illegible]no [illegible], [illegible] 82milioni. Trattative private. 0347-9691830

STATUTO PIAZZA prossi, alloggio [illegible] bagno, cameretta, ristrutturato, 1°piano, vendesi a L.55milioni. Trattative private. 0347-9691830

STATUTO C.P[illegible] ristrutturato, ampio [illegible]giorno, angolo cottura, camera, cameretta, [illegible]gio, termoassistenza, vendo a L.155milioni. Tel. ore 18/19 011-4346566

TOFANE VIA ristrutturato, ingresso, 2 camere, tinello, cucinino, bagno, ripostiglio, cantina, balconi verandato, terrazzo, privato vende a privato, L.265milioni 011-3855822

TRAVERSELLA VIA in palazzina alloggio nuovo, mq 80 circa, soggiorno living, camera, cucinetta, bagno, 2 aria, no balconi, L.120milioni. 011-8171511

VALSALICE

strada dei Tadini casa ristrutturata su tre piani di mq 200 circa con terrazzo, posti auto. Gabetti Crimea 011.660.4240.

VIA BARETTI

Ingresso su cucina camera bagno cantina piano alto [illegible] ristrutturato vero affare £ 9 milioni e mutuo. Tel. 011.817.8000.

affiliato
professionecasa
franchising immobiliare

Oltre 150 agenzie in Italia

Affiliato: Immobiliare Casale 119
C.so Casale, 119/c - Torino

Via Balbo - Appartamento in casa d'epoca composto da ingresso, soggiorno living cucina, camera e bagno. Riscaldamento autonomo. Completamente ristrutturato. L.105milioni (oppure rata mutuo pari affitto senza anticipo).

Via Lomellina - Alloggio ristrutturato di ingresso, soggiorno con soppalco, cucina, camera e bagno. Riscaldamento autonomo. Ottimo per abitazione, studio o ufficio.

adiacente - Appartamento composto da ingresso, due camere, bagno e ripostiglio. Terzo con ascensore.

C.so Casale - Alloggio al piano di ingresso, abitabile, stanza armadi e bagno. Luminoso.

C.so - Alloggio completamente ristrutturato, in d'epoca terzo: ampio ingresso, tinello e bagno. Ottime finiture.

Prima collina - Alloggio con giardinetto privato in ottimo: ingresso, tinello con cucinino, e bagno.

Pino Torinese - Zona San Felice, villa panoramica indipendente quattro lati, volendo frazionabile, ampio giardino e frutteto.

Chieri - Valle - Inframiliare su livelli: appartamenti diversa metratura ampio cortile e giardino.

Pino - Zona centrale, appartamento di ampio ingresso, due camere, stanza armadi, doppi servizi. Panoramico e soleggiato.

TEL. 011.81.97.972

Affiliato: Immobiliare Taurinorum s.r.l.
, - Torino

- Due locali: Via Mombarcaro - Ingresso, camera, bagno, cantina. DOPPIA ESPOSIZIONE. **L. 110.000.000 Euro**

Santa Rita - Due locali: Via Monesiglio - Ingresso, camera, tinello, cucinino, bagno, cantina. POSSIBILITA' BOX AUTO. **L. Euro 85.215,38**

Santa Rita - Quattro locali: Via Lima, ingresso, tre camere, tinello, cucinino, doppi servizi, cantina. COMPLETAMENTE RISTRUTTURATO. POSSIBILITA' BOX AUTO.
L. 260.000.000 Euro 134.278,79

Santa Rita - locali: Via Barletta - Appartamento di mq. composto da ingresso living su sala, camera, bagno, ripostiglio, COMPLETAMENTE RISTRUTTURATO.
L. Euro 116.719,25

Santa Rita - Quattro locali: Corso Sebastopoli, ingresso. , 2 camere, tinello, cucinino, bagno, 2 ripostigli, cantina, PIANO ALTO.

Santa Rita - Sette locali: Via Canavese, in stabile medio signorile appartamento di 300 mq.: doppio ingresso, salone, cameretto, servizi, cucina, dispensa, ripostiglio, cantina e mansarda collegata con bagno, lavanderia, ripostigli. Box doppio. TRATTATIVE RISERVATE.

Mirafiori Nord - Ad.ze C.so Unione Sovietica, ingresso, soggiorno con angolo cottura, camera, bagno, cantina. ARREDATO. BOX AUTO.

Zona Parco del Valentino - Appartamento composto da: ingresso, due camere, bagno, ripostiglio. COMPLETAMENTE RISTRUTTURATO. OTTIMO USO UFFICIO.

Borgata Parella - Tre locali: Via Camera, Ingresso, 2 camere, cucinino, bagno, tina. DOPPIA ESPOSIZIONE. **L. 170.000.000 87.797,67**

TEL. 011.30.76.20/30.73.23

Affiliato: CDS Organizzazione Immobiliare
Via Bi, -

Castiglione T.se - Casa indipendente su 4 lati composta al piano terreno magazzini e box per mq.220, 1°piano abitazione mq.160, lavanderia mq.45, mansarda mq.130, costruzione anni '70, ottime condizioni.

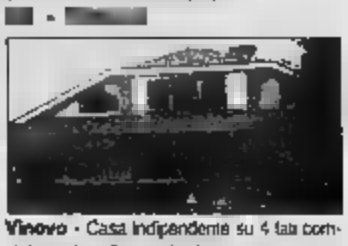

Vinovo - Casa indipendente su 4 lati completamente e finemente ristrutturata, composta da p.terra: salone, sala pranzo, cucina, camera, servizio, 1°piano: 3 camere, servizi, box e tavernetta.

Barriera Milano - presso Corso Vercelli appartamento di ingresso su cucina abitabile, camera, bagno, ristrutturare, riscaldamento autonomo. L.

- Via Leinì in stabile anni appartamento di ingresso, tinello, bagno, ripostiglio, termoascensore, II aria.

Borgata Vittoria - Via Breglio ottime condizioni ingresso, camera, tinello, angolo cottura, bagno, cantina.

Via - In stabile signorile appartamento ultimo piano di ingresso, 2 camere, tinello, cucinino, bagno, cantina, L.210milioni, volendo box auto.

TEL. 011.22.15.112/22.15.105

Affiliato: De Sario Immobili s.a.s.
Via Monterrato, 16 - Torino

Cavoretto (Cunioli Alti) - Villa d'epoca ristrutturata di mq c.a., terreno 7.000 c.a. Ottima posizione e vista.

San Raffaele Cimena - Villa del '700 in prima di mq.550 c.a. ristrutturare. Terreno mq.40.000.

- Villetta indipendente recente P. T.: ingresso, salone/soggiorno, salotto, cucina abitabile, bagno lavanderia. P. 1° quattro . Garage. Terreno, ottima .

VENDITA LOCALE COMMERCIALE

Via Borgaro (Via B. Luini) - Negozio open space di mq.150 c.a. con sei vetrine.

LIGURIA/SARDEGNA

Bordighera - Villa in prima collina di mq.250 c.a. + mq.50 c.a. di seminterrato + mq.4.000 di terreno. Ottima vista mare ad esposizione. Trattativa riservata.

La Maddalena - Villaggio PIRAS vendesi graziosa villetta arredata di mq 60 c.a. con patio e giardino.

Palau - Condominio GALLURA (volendo abbinabili) vista Maddalena/Caprera due trilocali con bagno e terrazzino

villa di mq.400/600 di pregio Trattativo riservato. Ricerchiamo in zona appartamenti salone 2/3/4 camere, cucina, possibilmente con box.

TEL. 011.81.92.200

Promocase s.r.l.
Tripoli, -

LOCALI

S. Rita - Via Caprera, ingresso, camera cucina, bagno. Molto luminoso.
L. 41.316,55

TRE LOCALI

S. Rita - Adiac. Via Tripoli in palazzina di tre piani ingresso, 2 camere, cucina, bagno, ripostiglio, cantina. Ampia metratura ottimo investimento. **L. 125.000.000 Euro 64.557,11**

Mirafiori Nord - Via Giacomo Dina, ingresso, due camere, cucina, bagno. Posto auto.
L. 145.000.000 Euro 74.886,25

QUATTRO LOCALI

S. Rita - Via , mq.80 alloggio composto da: ingresso, sala, camera, ampio ripostiglio, tinello, cucinino, bagno. **L. 170.000.000**

S. Rita - Via Gorizia, appartamento sito al 1° piano con ascensore in stabile signorile di mq.100 composto da: ingresso, salone, due camere, cucinotta, bagno, ripostiglio. Possibilità box.
L.225.000.000 Euro 131.696,50

S. Rita - Via Fieramosca V.za posta, alloggio con ingresso, sala, due camere, cucinino, ampia sala, bagno, due ripostigli. **L. 248.000.000 Euro 128.081,31**

S. Rita - Adiac. Via Tripoli, recente palazzina, termoautonomo, piano alto, ingresso living su sala da pranzo con angolo cottura, due camere, doppi servizi, ripostiglio, cantina. Possibilità box.
L. 360.000.000 Euro 185.924,48

S. Rita - Ad.V.Tripoli, appartamento compl. ristrutturato con finiture di pregio, mq. 120, 3° piano, luminoso di ingresso, salone, 2 camere, tinello, cucinino, 2 servizi, posto auto, stabile signorile.
L. 350.000.000 180.759,91

CINQUE LOCALI

BELMARCO - Appartamento di 170 mq. su 2 piani, nuova costruzione di ingresso, sala con camino, cucina, biservizi, mansarda con 2 camere a camino, biservizi. Trattative riservate.

TEL. 011.32.81.

Affiliato: House Service s.r.l.
C.so Racconigi, 175 -

Corso Racconigi - prassi Piazza Robilant, ingresso, , bagno, solaio, tripla . **L. 105.000.000**

- Piazza Adriano, ingresso, ampia cucina, . bagno, . Termoautonomo. **L. 150.000.000**

Via Frejus - Luminoso, libero, ingresso, , cucina, bagno, ampio balcone. ristrutturare. L.

Via Gioberti - Uso investimento, appartamento occupato al piano rialzato di ingresso soggiorno con angolo cottura, camera, bagno, cantina. L.

Doria - piano centro, appartamento di salone, , cucina, doppi vizi. Prestigioso.

Frejus - In stabile ripristinato nelle parti . appartamento con doppia esposizione ingresso, due , cucina, bagno, cantina. Occupato, ideale investimento buon reddito. L.

- L.go Racconigi locale commerciale di 60 . retro, magazzino e . Buone condizioni interne. **L. 130.000.000**

Agliè - a km.50 da Torino, in frazione, casa su 2 piani con mansarda. Piccolo cortile privato. Occasione interessante. **L. 170.000.000**

Cuceglio - Canavese, in centro paese casa soggiorno con cucina, 2 camere, bagno. Mansardabile. Cortiletto privato con accesso carrato. L.

TEL. 011.38.51.530

Ogni agenzia affiliata è un'impresa autonoma

VIA CABOTO
presso Galileo Ferraris stabile anni '30 libero 3° piano salone 2 camere cucina bagno triple esposizione. Gabetti 011.561.8338.

VIA DELLA ROCCA mq 60 soggiorno angolo cottura 2 camere bagno 1° piano interno cortile ristrutturato balcone corsia riscaldamento [redacted] nuovo. Mordenari 011.318.5858.

TRASLOCHI Mollica

Nazionali - Internazionali

Noleggio Piattaforme Aeree

Operai Specializzati in Montaggio Smontaggio Mobili

Preventivi Gratuiti

[redacted] DI RISPARMIO

Sede: via Bologna n. 7 - Torino
Tel. 011.850366-0338.2691771
011.3180228

VIA GIOLITTI libero prestigioso mq 250 lussuosamente ristrutturato termoautonomo sala 5 camere 3 servizi. Edilio 011 564 5870

VIA MADAMA CRISTINA
piano alto proponiamo appartamento ristrutturato ingresso, 2 camere, cucina, bagno. Gabetti 011.838.116.

VIA PRINCIPE AMEDEO
1 - 2 camere cucina bagno ottimi di reddito riscaldamento autonomo £ 10 milioni a mutuo. Tel. 011.817.8000.

VIGNANZE Giardini Reali £ 159.000.000 libero, termoautonomo, panoramico, ingresso, 2 camere, cucina abitabile, bagno. Affaire 011 561 3040

VILLA moderna collina San Vito, posizione incantevole, rifiniture pregiate, mq 700, giardino mq 3.000. Immobiliare 011 596 159

VILLETTA nuda proprieta', mq.5.000 terreno [redacted], posizione dominante, bella vista, anziani coniugi vendono ad investitori, condizioni da convenire. 0348-4428010

VITTORIO EMANUELE CORSO salone, 2 camere, cucina, bagno, ripostigli, cantina, 3°piano, privato vende. Trattative private. 0348-3884843

XI FEBBRAIO CORSO prestigioso appartamento, mq.120, sistema di allarme, ottime finiture, mansarda abitabile, custode, vendo L.410milioni. 011-3093258 011-291563

1/2 [redacted]

gabetti Inform@
Vuoi vendere casa?
A tua disposizione un professionista
GRATUITAMENTE
Tel. 011.5150798

A TOSCANO SPA
adiacenze corso Tassoni salone 5 camere cucina bipervizi £. [redacted] (76900). [redacted] 011.561.3050 www.gruppotoscano.it.

A TOSCANO SPA
corso Lecce soggiorno 3 camere cucina servizi balconi £. 285.000.000 (82100). Tel. 011.561.3050 www.gruppotoscano.it.

A TOSCANO SPA
piazza Rivoli 2 camere tinello cucinino bagno balconi £. 299.000.000 (82400). Tel. 011.561.3050 www.gruppotoscano.it.

A TOSCANO SPA
via Borgaro 2 camere tinello cucinino bagno balconi soffitta £. 1[redacted] (48699). Tel. 011.561.3050 www.gruppotoscano.it.

A TOSCANO SPA
via Cossa salone 2 camere cucina bipervizi [redacted] posto [redacted] £. 279.000.000 (75450). Tel. 011.561.3050 www.gruppotoscano.it.

A. SERMI 011.562.9501 via San Donato piano alto occupato salotto 2 camere cucina bagno box.

ADIACENTE corso Lecce palazzina liberty disposta su due piani più interrato giardino e box. Trattative riservate. Studio Lordi 011.748.603.

ADIACENZE corso Lombardia, libero, signorile, eleganti, luminoso, 1 camera, tinello, cucinino, servizi, box. Consigli Immobiliari 011.453 7330.

AERONAUTICA
(via Carrera) libero subito panoramico 2 camere tinello bagno. Piano alto £. 175.000.000. Gabetti agenzia Parella 011.756 686.

ALTO reddito intero stabile vendesi in blocco 5 piani adiacente corso Toscana. [redacted] 011.329.3131 - luciamonna@dn.it

ANGOLO via Servais alloggio divisibile due ingressi salone 3 camere cucina 2 bagni ben ristrutturato valido £ 345.000.000. Rif. TA596 Norgeni 011.566.3700.

BARI VIA in palazzina di 4 piani, 3°piano, alloggio ristrutturato, ingresso living, cucinino, camera, ripostiglio, servizi, cantina, vendo. 011-9571528

BARRIERA DI LANZO
via [redacted] vendiamo appartamento ristrutturato di: ingresso 2 camere tinello cucinino bagno £. 170.000.000. Gabetti 011.256 969.

EDILCASE
CERCA IN ZONA APPARTAMENTI LIBERI
011.5613535

BARRIERA DI LANZO
vendiamo luminoso appartamento libero: ingresso camera tinello cucinino bagno 2 [redacted]oni cantina £. 135.000.000 Gabetti [redacted].

BORGARO VIA (traversa) alloggio di 2 camere, tinello, cucinino, bagno, entrata. 5° piano no ascensore. 40 anni, vendo esclusivamente a privati a L.110milioni. 011-253383

BORGO VITTORIA alloggio di camera, tinello con angolo cottura, ingresso, bagno, ampio balcone, cantina, [redacted]ni a L.60milioni. 011-295568

BORGO VITTORIA alloggio 4°piano, ben disposto, ampia metratura, vendo solo a privati. 011-7714079 011-7167815

BORGO VITTORIA Via Chiesa della Salute, 6°piano, soggiorno, luminoso appartamento ristrutturato, mq 65 circa, vendo a privati Gerali 011-2296107

BORGO VITTORIA camera cucina bagno luminoso 5° piano £ 65.000.000 anche senza anticipo. Casalnisleme 011 304 2061

BORGO VITTORIA Ristrutturato ingresso camera tinello cucinino bagno cantina] posto auto £ 110.000.000 Iulcasa 011 434.7585.

BORGO VITTORIA
via Baroaco vendiamo appartamento libero ristrutturato nel '99 ingresso camera tinello cucinino bagno £ 130.000.000. Gabetti 011.256.969.

BORGO VITTORIA
via Saorgio proponiamo spazioso appartamento libero composto da ingresso 2 camere tinello cucinino bagno £ 140.000.000 Gabetti 011.256.969.

BORGO VITTORIA
via Negri proponiamo investimento da reddito: appartamento libero: ingresso camera tinello cucinino bagno £. 79.000.000. Gabetti 011.256.969.

BORGO VITTORIA
corso Grosseto proponiamo spazioso appartamento libero luminoso composto da: ingresso 2 camere tinello cucinino bagno. Gabetti 011.256.969

BORGO VITTORIA
via Sospello in stabile signorile bilocale salone 3 camere cucina bipervizi 2 box auto. Gabetti 011.256 969.

BORSI VIA camera, cucina, entrata, ripostiglio, bagno, tutto ristrutturato, termoautonomo, 3°piano no ascensore, vendo L.105milioni. 011-295015 0335-5937174

BOTTICELLI VIA alloggio di camera, cucina, servizi, ottime condizioni, vendo. 011-7801003

CAMPIDOGLIO Via La Chiusa, alloggio di 2 camere e cucina, cantina, 3°piano, [redacted] privato, L.115milioni 011-4377708

CARRERA VIA alloggio piano rialzato, ingresso, [redacted] bagno, cantina, posto auto, vendesi. 011-713436

CHIESA DELLA SALUTE zona, alloggio 2°piano, luminoso, 2 camere, servizi, cucina abitabile, parzialmente ristrutturato, [redacted] lioni trattabili. Gerali 011-2217461

CIBRARIO VIA 6 mansarde da ristrutturare, privato vende solo in blocco a L.45milioni cadauna. 0368-[redacted]

CORSO APPIO CLAUDIO 7° piano panoramico ingresso grande salone 2 camere soggiorno cucinino bipervizi £ 376.000.000 posto auto. Helmeda Casaplemonte 011 819 1000.

CORSO GROSSETO (presso) luminoso piano alto ascensore ingresso camera tinello cucinino bagno ripostiglio. Selma 011.517.2817.

CORSO MONTEGRAPPA vicinanze in nuova costruzione signorile vendesi ultimi appartamenti e box. Eurocasa 011.562.3725.

CORSO MONTEGRAPPA
presso libero subito ingresso camera cucina bagno 2 balconi cantina £. 35.000.000 più rate pari affitto. Gabetti 011.756.686.

CORSO POTENZA (adiacenze) ristrutturato ingresso soggiorno cucina abitabile camera bagno ripostiglio riscaldamento autonomo. Studio Enrici 011.660.3852.

CORSO POTENZA
gradevole stabile con ascensore 4° piano ingresso camera tinello cucinino bagno ripostiglio cantina £ 130.000.000. Gabetti 011.253.747.

CORSO SVIZZERA presso ospedale Amedeo Savoia alloggio mq 95 al 4° piano, libero subito £ 160.000.000 New House 011.789.858.

CORSO TASSONI signorile 9° ed ultimo piano ingresso, doppio salone, cucina, 2 camere, bi-servizi, ampi balconi. Mq 150 commerciali. Progresso 011 771.5333

CORSO TASSONI stabile recente signorile giardino condominiale sala cucina abitabile camera bagno. Fontana Immobili 011.488.456.

CORSO TASSONI stabile con portineria doppi ingressi salone sei camere cucina tripli servizi [redacted]. Petitti 011.316.1400.

CORSO TELESIO libero rifinitissimo 9° piano soleuchino living angolo cucina 2 camere bagno idromassaggio. Emmedue 011.437.9105

Tout De Suite...
Boch di Time
Missoni - Lacoste
Tailleur della Dream...
Orario
lunedì - sabato 13.00 - 20.30
C.so Belgio, 70 - Torino
Tel. 011.8917307

CREVACUORE VIA alloggio al 5°p., [redacted] sore, 2 camere letto, cucina, cucinino, [redacted] terrazzo, mono soleggiato, cantina, vendo a privati. Gerali 011-8874715

GALVANI VIA n.17, monolocale sopra ospedale Maria Vittoria, vendesi. Tel. ore 8.00/15.30 Renzo 0335-2003001

GIOLITTI SORBI VIA alloggio di camera, cucina, 2 arie, cantina, termoautonomo, completamente ristrutturato, L.83milioni trattabili. Trattative private. 011-4550964

GROSSETO CORSO presso[redacted] ta ristrutturato, ingresso, ampia camera, tinello, cucinino, bagno, 2 arie, 2 balconi, vendo. 011-[redacted] 0348

[redacted] ingresso, 3 camere, cucina [redacted]abile, bagno, possibilità box £ 249.000.000, anticipo £ 9.000.000, mutuo £ 900.000 mensili. Casapreviglie 011.311.2231.

LIBERO corso Tassoni angolo corso Regina casa recente piano alto ingresso camera, tinello, angolo cottura, bagno, terrazzino £. 50.000.000 contanti e £ 420.000 mutuo mese. Tel 011.503.313.

LOCALI (n.2) in centro Chieri, 1 di mq.40 circa, l'altro di mq.60, adatti attività artigianale o magazzino, affittasi singolarmente. 011-9470021

LOMBARDIA C.SO zona tranquilla, interno privato, alloggio 2°ved, bagno esterno con possibi-

RESIDENZA DEI FIORI

- Varie tipologie personalizzabili
- [redacted] con terrazzo
- Finiture di pregio

Direttamente da Impresa

[redacted] di prestigio
[redacted] del centro

SALERNO SERVIZI IMMOBILIARI

PER INFORMAZIONI PRENOTAZIONI

SALERNO SERVIZI IMMOBILIARI S.a.s.

[redacted] 011.[redacted]78700 - 0335.603433[redacted]

PREZZI BLOCCATI FINO ALLA CONSEGNA

VISITE IN CANTIERE VIA MODENA 20
Lunedì e mercoledì dalle ore 14.30 alle 16.30 - Sabato dalle ore 10,30 alle ore 12,30

Grimaldi presenta Le occasioni immobiliari della settimana

www.grimaldi.net

Grimaldi
punto affiliato

Team Casa s.a.s.
TORINO - Corso Re Umberto 54
tel. **011/505917**

VENDE

TORINO Crocetta via [illegible] Secondo appartamento libero 2 arie 4° piano senza ascensore composto da [illegible]iorno camera cucina abitabile bagno cantina riscaldamento autonomo [illegible]

TORINO Crocetta via Genovesi angolo corso Turati appartamento signorile al 9° ultimo piano panoramico luminoso composto da ingresso soggiorno 2 camere cucina bagno balconi cantina possibilità creare un secondo servizio dal ripostiglio **395.000.000**

TORINO Crocetta via Gioberti appartamento [illegible] al 2° piano [illegible]posto da [illegible] mere cucina abitabile servizio cantina balcone **120.000.000**

TORINO Crocetta via Magenta 3 camere cucina servizio complessivi 85 mq. libero totalmente da ristrutturare **150.000.000**

TORINO Collina splendida panoramica posizione vi[illegible] [illegible] piani più seminterrato per complessivi [illegible] mq. coperti pluriservizi ampio porticato casa per qualsiasi più posti macchina terreno e giardino recintato 4.[illegible] mq. prezzo impegnativo

TORINO corso Montecucco appartamento libero subito al 1° piano composto da ampio ingresso [illegible] tinello cucinino bagno 2 balconi cantina 2 arie giardino condominiale **145.000.000**

TORINO Pozzo Strada via Vandalino libero luminoso in buone condizioni appartamento composto da camera tinello cucinino bagno cantina balcone **156.000.000**

TORINO Pozzo Strada via **Fidia attico** graziosissimo panoramico 2 arie composto da camera soggiorno con angolo [illegible] [illegible] ampio ripostiglio [illegible] grande terrazzo **155.000.000**

TORINO Vanchiglia appartamento libero via Fontanesi da ristrutturare composto da [illegible] camere cucinotto soffitta cantina servizio **95.000.000**

TORINO Lucento via [illegible] libero par' al [illegible] [illegible] piano con ascensore camera cucina bagno antibagno balconi cantina [illegible] lendo box auto riscaldamento autonomo **180.000.000**

TORINO Aurora via Valprato mansarda da ristrutturare composta da camera tinello cucinino servizio 4° piano senza [illegible] [illegible] ottima occasione

TORINO [illegible] L.go Dora Napoli libero [illegible] 2° [illegible] camera cucina bagno balcone **65.000.000**

TORINO Lingotto via Giordano Bruno appartamento libero 4° piano con asc[illegible] soggi[illegible] 2 [illegible] cucina abitabile bagno 20[illegible] [illegible] **Barca** Strada del Pascolo appartamento [illegible] ristrutturato 1° e ultimo pia[illegible] composto da soggiorno cucina [illegible]era spogliatoio bagno cantina [illegible] balconi [illegible]

TORINO Madonna di Campagna via Barberis in zona tranquilla appartamento libero in palazzina di soli 2 piani al 1° piano circa 150 mq. spaziosissimo perfetto composto da 4 [illegible] [illegible] doppi servizi [illegible] fitti molto [illegible] cantina ampi balconi [illegible]

[illegible] [illegible] via Fontanesi in bloc[illegible] 7 mansarde [illegible] 1 [illegible] [illegible] alto reddito ottimo investimento [illegible]

RIVOLI prestigioso appartamento [illegible] stabile signorile di [illegible] [illegible] mq. composto da salone triplo 3 camere [illegible] doppi ingressi soggiorno cucina [illegible] tripli servizi grande terrazzo angolare [illegible] tavernetta di 60 mq. con bagno box auto doppio parco condominiale **1.050.000.000**

VILLA A SCHIERA Collegno-Savonera recentissima come nuova ottime rifiniture su 2 piani più piano seminterrato composta da salone 3 [illegible]re cucina abitabile tripli servi[illegible] lavanderia taverna con camino cantina box per più auto piccolo giardinetto di proprietà **650.000.000**

BOX AUTO Torino Pozzo Strada adiacenza corso Brunelleschi via Bardonecchia libero subito in ottime condizioni per una macchina **40.000.000**

POSTI MACCHINA [illegible] [illegible] **Umberto** in[illegible] cortile cancello automatizzato in sta[illegible] lussuoso con portineria **35.000.000** per posto macchina

MURI NEGOZIO Crocetta presso corso Stati Uniti adatto qualsiasi attività 75 mq. due vetrine con posto auto di proprietà all' inter[illegible] cortile in casa totalmente ristrutturata volendo anche con un box auto doppio [illegible]

MURI [illegible] **adiacenze piazza M.MA CRISTINA** libero ottima posizione circa [illegible] mq. vetrina cantina [illegible] anche dal cortile **80.000.000**

MURI NEGOZIO Crocetta via Pastrengo libero circa 61 mq. 2 vetrine fronte strada più locale uso magazzino retro parte di cortile 3 cantine sottostanti adatto qualsiasi attivi[illegible] buona posizione [illegible] ottima occasione

AFFITTA

TORINO vicinanze Nuovo Tribunale in palazzo signorile ufficio al piano rialzato 90 mq. ingresso 4 vani bagno ripostiglio cantina semiarredato [illegible] telefoni **1.200.000**

TORINO corso Unione Sov[illegible] ufficio dotato di riscaldamento e aria condizionata ristrutturato perfetto open space [illegible] mq. [illegible] 4° piano [illegible] mensili volendo posti auto in[illegible]

MURI [illegible] **Crocetta** [illegible] Pastrengo adatto q[illegible] attività in ottima posizione 61 mq. 2 vetrine fronte strada più locale uso magazzino e parte di cortile 3 [illegible] sottostanti il locale **800.000** mensili

MAGAZZINO via Cibrario di circa 150 mq. composto da locale di 120 mq. più uffici e 2 servizi passo carraio carico e scarico merci adatto laboratorio e magazzino in buon stato **1.250.000** mensili

STUDIO [illegible] prestigioso ed avviatissimo in palazzo signorile **corso Montecucco** cir[illegible] 90 mq. posto al piano rialzato **1.500.000** mensili **Inoltre [illegible] macchinari attrezzature e impianti in per[illegible] condizioni**

Grimaldi
affiliato

Oltrepocasa
TORINO - Corso Casale 12
tel. **011/8191139**

VENDE

[illegible] **piazza Zara** vicinanze in stabile d'epoca luminoso appartamento ristruttura[illegible] composto da ingresso soggiorno [illegible] [illegible] golo di cottura [illegible] [illegible] servizio [illegible] balconi cantina [illegible] [illegible] Gran [illegible] [illegible] Casale ultimo piano in casa [illegible] ringhiera ristrutturato libero subito monolocale angolo di cottura bagno riscaldamento autonomo ottimo per studenti **60.000.000**

BALDISSERO T.SE vendesi ultima villa indipendente su 4 lati in posizione panoramica composta [illegible] piano interrato di autorimessa tavernetta lavanderia cantina e centrale termica al piano terreno soggiorno cucina [illegible] [illegible] ca[illegible] bagno al piano mansardato locale di 80 mq. giardino [illegible] proprietà **570.000.000**

BALDISSERO T.SE [illegible] [illegible] residenziale e [illegible] [illegible] ai servizi villa indipendente con giardino salone sala da pranzo cucina 3 [illegible] re doppi servizi ampia tavernetta con camino lavanderia cantina ripostiglio autorimessa **525.000.000**

BALDISSERO T.SE porzione [illegible] cascinale ristrutturato composto da soggiorno cucina 2 camere doppi servizi terrazzo giardino autorimessa **390.000.000**

CHIERI vicinanze casale inizi 800 pregevolmente restaur[illegible] composto da salone con camino cucina 2 ampie [illegible] spogliatoio doppi [illegible] più grande mansarda abitabile con camino e servizio 340 mq. commerciali più giardino di proprietà **780.000.000**

MARENTINO centro paese casetta libera su 3 lati recente costruzione composta da piano terra soggiorno angolo [illegible] bagno piano primo grande [illegible] servizio balcone [illegible] più cantina con volta [illegible] botte **150.000.000**

CASTELNUOVO [illegible] vicinanze in posizio[illegible] panoramica [illegible] fine [illegible] da ristruttura[illegible] composta da soggiorno cucina [illegible] 3 camere bagno cantina ampio terrazzo **200.000.000**

CASTELNUOVO D.B. vicinanze grande casale [illegible] [illegible] in posizione dominante [illegible] mq. coperti terreno 10.000 mq. con piscina [illegible] bi/trifamigliare **650.000.000** volendo altro terreno

MOMBELLO 7 Km. [illegible] Chieri immersa in parco di 10.000 mq. [illegible] piscina villa di prestigio composta di ingresso soggiorno salotto sala pranzo cucina studio 3 c[illegible] tripli servizi lavanderia tavernetta sala biliardo sauna locali accessori autorimessa trattative riservate presso i nostri uffici con possibilità di visionare foto e planimetrie

ALBUGNANO grande casa del 1700 con rustico del mezzadro completamente ristrutturato in posizione centrale e panoramica giardino di circa 2.500 mq. trattative riservate presso i nostri uffici con possibilità visionare foto e planimetrie

Grimaldi
punto affiliato

Gli [illegible]
San Mauro T. (TO) - via Rivodora 1
tel. **011/8986967**

VENDE

[illegible] **RAFFAELE** vendonsi appartamenti signorili in centro paese finiture di pregio possibilità box auto consegna dicembre 2000 prezzi a partire da **240.000.000**

SCIOLZE casetta indipendente [illegible] posizione soleggiata ad un piano fuori terra di 80 mq. soggiorno cucinino bagno 2 camere ripostiglio 2 [illegible] separati da corpo edificio termo autonomo metano giardino recintato di 1.550 mq. terreno attiguo di 1.000 mq. **120.000.000 occasione**

SCIOLZE villetta unifamigliare [illegible] 87 soleggiata in o[illegible]me condizioni giardino 1.600 [illegible]q. salone cucina 2 camere 2 bagni tavernetta cantina box [illegible] auto mansarda grezza agibile[illegible]

SCIOLZE [illegible] libera [illegible] [illegible] [illegible]nti[illegible] paese da ristrutturare 3 piani 70 mq. a p[illegible] e seminterrato pari metratura **140.000.000**

CASTAGNETO PO struttura di villetta di testa in complesso trifamigliare collinare P.T 140 mq. [illegible] [illegible] garage cantina P.1° abitazione di 120 mq. mansarda terreno boschivo 3.800 mq. 17[illegible]

CASTIGLIONE in zona residenziale immer[illegible] nel verde bifamigliare anni 80 di P.S. [illegible] 254 mq. con 2 box per [illegible] [illegible] cantina e [illegible]avanderia P.T. appartamento di 250 mq. con terrazzo di 40 mq. P.1° appartamento di 170 mq. sottotetto giardino privato di 1.[illegible]mq. termoautonomo [illegible]

C[illegible] [illegible] precollinare struttura di villetta nuova in complesso di 4 villette unifamigliari composta da ampio interrato soggiorno cucina 2 bagni [illegible] camere mansarda agibile 2 box giardi[illegible]

CASTIGLIONE precollinare prestigiosa porzione di [illegible]a Nasi ampio salone 2 camere cucina [illegible]servizi giardino privato piccola tavernetta 2 garage termoautonomo parco e piscina [illegible] [illegible]

SAN MAURO appartamento [illegible] 140 mq. [illegible] arie composto da soggiorno cucina abita[illegible] [illegible] [illegible] cantina eventualmente box [illegible]000.000

SAN MAURO signorile in [illegible] recente ultimo piano [illegible] mansarda ingresso living soggiorno 3 [illegible] cucina abitabile doppi servizi terrazzo balcone cantina box doppio termoautonomo [illegible]

SAN MAURO oltrepo 1° piano parzialmente ristrutturato soggiorno living [illegible] [illegible] cucina biservizi possibilità cantina e [illegible] [illegible]

CINZANO (TO) collinare luminosa [illegible]sa nel verde porzione di cascinale libera 3 lati da ristrutturare su 2 piani terreno 8.000 mq. in parte pianumato **135.000.000**

GASSINO appartamento anni 60 tinello cucinino [illegible] bagno box **110.000.0[illegible]**

PAVAROLO terreno edificabile ottima [illegible] sizione 4.000 [illegible]. progetto approvato per 4 unità unifamiliari [illegible]2 metri cubi ciascu[illegible] [illegible].000

Se desidera conoscere l'esatto ed aggiornato valore di mercato del Suo immobile o anche solo per [illegible] consulenza immobiliare, ci telefoni saremo a Sua disposizione per farle la stima richiesta o per darle la consulenza che desidera... naturalmente

gratis e senza alcun impegno [illegible] parte [illegible]

[illegible] con tutta la competenza, serietà e professionalità, che contraddistingue la Grimaldi in oltre 30 anni di lavoro svolto in tutta l'Italia

Telefoni allo

011 505917

Grimaldi

CERCA URGENTEMENTE IN ACQUISTO
(per conto [illegible] suoi clienti)
Appartamenti - Ville - Stabili in blocco
in Torino - Chieri - S.Mauro e circondario
Garantiamo: pagamento in contanti alla massima valutazione di mercato definizione rapidissima - massima serietà - assoluta riservatezza

Per maggiori informazioni si rivolga all'ufficio [illegible] Lei più comodo:

TORINO - corso [illegible] Umberto 54 [illegible]l. 011 505917
TORINO - C.so Casale 12 **tel. 011 8191139**
SAN MAURO T. - via Rivodora 1 **tel. 011 8986967**
[illegible] - via Garibaldi 3 **tel. 011 9470039**

lità di ristrutturazione interna, prezzo trattabile. Trat privato 011-733361

CORSO appartamento recente, luminoso, ampio, 2 camere, cucina abitabile, bagno, termoautonomo, posto L.220milioni. Tel. ufficio 0338-9882668

LUCENTO alloggio di 2 camere, tinello, cucinino, bagno, ripostiglio, cantina, ottimo stato interno, possibilità posto auto, vendo a privati. 011-7392102

LUCENTO piano alto no ascensore, ingresso, camera, tinello, bagno, cucinino, 2 aria, ottime condizioni interne, L 85milioni trattabili a privati. 011-7392163

LUCENTO VIA 2 camere, tinello, bagno, cantina, 3^p. no ascensore, 2 aria, turistico, vendo. Tel. dopo ore

MADONNA DI CAMPAGNA

via Perlola piano rialzato ristrutturato ampio ingresso 2 camere tinello bagno ripostiglio L 165 000 000 011 253 747.

MATTIROLO appartamento ristrutturato, 5^p ascensore, entrata, soggiorno-cucina, 2 camere, bagno, ripostiglio, cantina, privato vende Tel 20-21 011-3182430

MONASTERO PIAZZA signorile, recente, 2^p. in palazzina, mq.110, giardino e pertinenza, vendesi a . Anche uso ufficio. 011-4010436 - 011-9172989

CORSO ventunesimo, piano rialzato, camera, cucina, bagno, ristrutturato, 2 aria, vendo L.50milioni. Reddito 12%. 0360-203586

PARELLA

(presso Via Cossa) occasione libero camera cucina bagno ristrutturato 6^ piano no ascensore L. 73.000.000 dilazionabili. Gabetti 011.756 688.

PARELLA V.Bellardi, alloggio di ingresso, camera, tinello, cucinino, bagno, cantina, libero subito, vendo a privato 0335-5545114

PARELLA V.Cossa ang. V.Pacchiotti, 3 aria, libero ottobre, salone, 4 camere, cucinotta, 2 servizi, 2 ingressi, cantina, privato vende L.365milioni 0328-4714098 011-799997

PARELLA alloggio libero, ingresso, 2 camere, cucina abitabile, bagno, cantina, da ristrutturare, vendesi a L.125milioni 011-7791314

PARELLA alloggio di ingresso, 2 camere, cucina abitabile, bagno, 2 aria, 4^piano no ascensore, vendesi. Trattative private. 011-7493207

corso Montegrappa ingresso living camera tinello cucinino bagno ristrutturato piano alto ascensore, signorile E 30 milioni più mutuo. Tel.

PARELLA libero da 1 anno, ingresso su soggiorno, camera, cucina abitabile, bagno, 2 aria, ristrutturato, L.225milioni a privati. 011-7495170

libero immediata ristrutturato di salone 2 camere cucina 2 bagni. Prezzo interessante. Gabetti 011.756 688.

PARELLA

strada Antica Collegno 180/2. In piccola graziosa palazzina anni 60. Ingresso , tinello, cucinino, bagno occupato £ 78.000.000.

PARELLA via Nizza libero piano 3^ no ascensore salone/cucina due camere tinello cucinino ingresso bagno £ 240.000.000. Dadamo 011.319.9010.

PARELLA villaggio residenziale, appartamento 3^ed ultimo piano, 3 aria, salone, 3 camere, bi-servizi, cucina, posto auto, cantina, privato vende Sera 011-724003

PIANEZZA STRADA mq 7.000 di terreno con mq 1.500 di capannone e uffici, vendesi 011-9505353

CORSO n/ 134/D, mansarda ristrutturata mq 30, soggiorno/letto con doccia, arredata, termoautonomo, a privati referenziati L. 350 000 b Tel ore 8/20 0346-3861870

REGINA CORSO zona San Donato mq 100 da ristrutturare £ 115 000.000 Studio Lordi 011 748 603

EDILCASE

CERCA STABILE INTERO

ANCHE OCCUPATO

TRATTATIVE RISERVATE

011.5613535

SAN DONATO libera occasione £ 87.000.000 in bella casa ingresso camera cucina bagno cantina. Immediata 011 437 9105

STADIO DELLE ALPI zona, in piccola palazzina, appartamento al 1^p., mq.130, riscaldamento autonomo, vendo a L.250milioni. Volendo box per 2 auto 0338-2903021

STADIO DELLE ALPI in zona, alloggio di 3 camere, cucina, bagno, ripostiglio, 2 cantine, vendesi 0338-9912131

STADIO DELLE ALPI zona, alloggio di ingresso, una ampia tinello, cucinino, bagno, 2 balconi, 4^p., ascensori, a privati a L.120milioni. Tel. dalle 8 alle 14. 011-571/5420 011-736510

STADIO DELLE ALPI 1+1 alloggio, in palazzina signorile vendesi 1-4150631

STRADA LANZO mansarda panoramica mq 45 soggiorno angolo cottura camera bagno terrazzo. Ambrosiano 011 869 8766

SVIZZERA C.SO vicinanze, 6 soffitti affrescati e stuccati, reddito L 2 150 000 annuali, vendo a L 15Omilioni Trattative private 0330-602900

SVIZZERA CORSO adiacente, alloggio di ingresso, 3 camere, tinello, angolo cottura, servizi, cantina, vendesi privatamente 011-7713603

TAURINI CORSO vicino capedale, signorile, ultimo piano, panoramico, salone doppio, 2 camere, cucina, servizi, 2 ingressi, terrazzino, trattativa vendo. 0347-6930737

TELESIO CORSO Via Giulietti, alloggio 5^piano, ingresso, cucina, 2 camere, servizio adoppiato, 2 aria, balconi, cantina, luminoso, L.125milioni 011-724056

TELESIO CORSO cortile tinello cucinino parzialmente ristrutturato. Studio Lordi 011.748 603.

TESORIERA attico panoramicissimo, mq.140, su 2 livelli, soggiorno, cucina, 2 camere, camera, 2 servizi, lavanderia, mq 80, volendo box, vendo. 0330-649184

TOSCANA CORSO adiacente, ingresso living su soggiorno, cucina, bagno, camera, 2 ripostigli, 2 balconi, 5^piano ascensore, vendesi. 011-3470276

TOSCANA CORSO ingresso, 3 camere, cucina, 2 bagni, ripostiglio, termoautonomo, 4^p., luminoso, no ascensore, 3 cantine, vendo. 011-296535

TOSCANA CORSO luminoso, ristrutturato: ingresso living su soggiorno, angolo cottura, ampia camera, bagno, balcone 4^p., solo privati, L.135milioni 011-7390831

UMBERIA PIAZZA mq 150, 4^piano, ascensore, bilingresso, completamente ristrutturato, privato vende a privati. 0338-3954135

VENARIA Via libero, ingresso, 2 camere, salone, tinello, cucinino, bagno, 3 balconi, 3^piano, spazioso, L 340milioni Trattative private. 011-250603 0347-1605382

VIA CHIESA DELLA SALUTE 3^ piano ristrutturato riscaldamento autonomo £ 105 000.000. Tel. 011 539.181.

VIA CIBRARIO via Miglietti semiinterrato ampio monolocale ristrutturato con bagno mq 40 £ 35.000.000. La.Te. Immobiliare 011.318.0083.

VIA CIBRARIO

splendido appartamento che conserva i materiali originali di signorile, 2 camere, cucina, bagno doppiato, balconi, cantina. Gabetti 011.433.9558

VIA

stabile ristrutturato signorile living su soggiorno angolo cottura camera bagno ripostiglio £ 95 000 000. Lucania 011.253 747.

VIA LESSONA

adiacente proponiamo appartamento libero composto da ingresso camera tinello cucinino bagno ripostiglio £ 95 000 000. Gabetti Parella 011.756.688.

VIA LUINI

(borgo Vittoria) 3 camere tinello cucinino bagno box piano alto termoscensore ottimo £ 80 milioni e mutuo. Tel. 011.817.8000.

VIA RE (corso Francia) ingresso 2 camere cucinona bagno due balconi facciata nuova. Studio Ennci 011.860.3852.

ZONA PIAZZA GALIMBERTI TORINO

VIA GIORDANO BRUNO 162

APPARTAMENTI PRESTIGIOSI
BOX E POSTI AUTO
VENDESI
IN PALAZZINA PROSSIMA REALIZZAZIONE

FINITURE DI CON AMPIA SCELTA DI MATERIALI.
RISCALDAMENTO AUTONOMO DI ACQUA
E AVVOLGIBILI
VIDEOCITOFONO.
AUTOMATICO.

IVA AGEVOLATA - PREZZO BLOCCATO SINO ALLA CONSEGNA

Costruisce e vende
GL COSTRUZIONI srl
Via Perroncito, 10 - Torino
Tel. 011.720.469

VIA SANSOVINO

in stabile anni '80 ascensore ingresso 2 camere tinello cucinino bagno ripostiglio ampio balcone . Gabetti 011.253 747.

VIA STRADELLA via Racconigi ristrutturato bene, ingresso, camera, tinello, cucinino, bagno. Dellippi Immobili 011.393.480.

15

presso corso Grosseto, in palazzina senza ascensore, appartamento libero camera, cucina, bagno, 2 balconi £. 50.000 000. Gabetti 011.548.045.

VIA VENARIA 15

zona Lucento/Lauro. In palazzina senza ascensore appartamento libero di soggiorno cucinotta camerina bagno £. Gabetti 011.548.045.

VIA VENARIA 15

vendiamo appartamenti occupati parzialmente ristrutturati con reddito 10%, camere, cucina £. 50.000.000. Minimo anticipo, mutuo 3,69%. Gabetti 011.548 045

VILLA

(presso corso Taranto) su 3 livelli di 230 mq abitativi cortile, 2 box cantina. Gabetti 011.756 688.

VILLAR VIA Borgo Vittoria, alloggio di camera, ingresso living, bagno, cantina, mq 55, ristrutturato, privato vende 011-254313

ZONA PARELLA

appartamento libero completamente ristrutturato di ingresso salone/ano 2 camere cucina bagno ripostiglio £. 365 000 000. Gabetti agenzia Parella 011.756 688

1/3 Torino Est

gabetti
Inform@
Ti illustra le migliori proposte di mutui e finanziamenti
Tel. 011.5150798

ATOSCANO SPA

adiacente corso Giulio ristrutturato camera tinello cucinino bagno balconi termoautonomo £. 65.900.000 (48999). Tel. 011.561.3050 www.gruppotoscano.it

ATOSCANO SPA

adiacenza corso Giulio Cesare soggiorno living camera cucinotto bagno terrazzino £. 135.000.000 (77600). Tel. 011.561.3050 www.gruppotoscano.it

ATOSCANO SPA

corso Sella terrazzatissimo salone 3 camere cucina bi-servizi balconi £. 000.000 (68099). Tel. 011.561.3050 www.gruppotoscano.it.

ATOSCANO SPA

corso Giulio Cesare signorile panoramico saloncino bagno £. 139.800.000 (61000). Tel. 011.561.3050 www.gruppotoscano.it

ATOSCANO SPA

corso Giulio Cesare soggiorno due cucina bagno balconi £. (44199). Tel. www.gruppotoscano.it

ATOSCANO SPA

piazza Cavaicanti ingresso camera cucina servizi balconi 149.000.000 Tel. 011.561.3050 www.gruppotoscano.

ATOSCANO SPA

strada della Megra salone camera cucina bagno terrazzino tennis £. 259.000.000 (82500). Tel. 011.561.3050 www.gruppotoscano.it.

ATOSCANO SPA

via Feletto soggiorno living angolo bagno balconi terrazzino £. 79.000.000 (55299). Tel. 011.561.3050 www.gruppotoscano.it

ATOSCANO SPA

via Lega nuovo living soggiorno camera cucina bagno balcone possibilità box £. 175.000.000. Tel. 011.561.3050 www. no.it

ATOSCANO SPA

via Scarlatti luminoso camera cucina bagno £. 69.000.000 (79400). Tel. 011.561.3050 www.gruppotoscano.it

ATOSCANO SPA

via Scarlatti ristrutturato camera cucina bagno balconi £. 79.000.000 (79300). Tel. 011.561.3050 www.gruppotoscano.it

A. BERIA 011 562.9801 via Spontini libero ristrutturato 2 camere cucina bagno ripostiglio balconi volendo box.

ADIACENTE corso Belgio via Montalto libero mq 125 ingresso soggiorno 2 camere cucina bagno ripostiglio ristrutturato termoascensore. Mostre Immobiliare 011.904.0280

ADIACENZE piazza Respighi, libero, parzialmente ristrutturato, stabile con ascensore, 2 camere, cucinotta, servizi, mq 68, £ 140.000 000. Consigli Immobiliari 011.433.7330.

APPARTAMENTO corso Giulio Cesare ingresso due camere cucina bagno, 4^ piano £. 180.000.000. Pizzi 011.562.9877.

ATTICO!

Ausiliatrice ingresso camera o cucinino bagno cantine II serie terrazzo 30 mq £ 20 milioni o mutuo. Tel. 011.817.8000.

AURORA Via Bergamo angolo Via Monza, in bella casa no ballatoio, alloggio in ottimo stato, 2 aria, mq 70 circa, arredato, privato vende. 0338-8992516

AURORA alloggio mq 48, camera, cucina, bagno, servizi, 2 aria, molto soleggiato, cantina spaziosa, vendesi esclusivamente a privati. 0347-8952401

AURORA

appartamento libero ingresso 2 camere tinello cucinino bagno balconi cantina luminoso £ 105.000.000. Gabetti .248.1653.

AURORA

corso XI Febbraio vendiamo appartamento libero ingresso 2 camere cucina bagno balconi cantina £ 145.000.000. Gabetti 011.248.1653.

AURORA a dintorni, 2 camere piccole, cucina, bagno cambio con camera, cucina, bagno, ristrutturato, spese riscaldamento minime. 011-4353827 0338-5252060

AURORA

in stabile del 1950 vendiamo libero ingresso 2 camere tinello cucinino bagno balconi cantina ristrutturato. Gabetti 011.248.1653.

AURORA totalmente ristrutturato, ingresso, 2 camere, cucina, ripostiglio, bagno, 2 aria, cantina, 5^piano, ascensore, volendo box posto. 011-4368615

BARCA Via D.Chiesa, casetta indipendente, con prestigioso appartamento mq.170, ufficio mq.70, box mq.70, soleto, ampi balconi, cortile, vendesi. 011-2733724

BARCA alloggio di ingresso, 4 camere, tinello, cucinino, doppi servizi, cantina, box doppio, 1^piano con ascensore. 0335-6788649

BARCA alloggio 4 camere, cucina, bi-servizi, box 3 posti, vendesi. Tel. pasti serali 011-2237352

BARCA alloggio popolare di 2 camere, cucina, bagno, ingresso, soffitticino, balcone, scambio con alloggio almeno di 1 camera in più. 011-2736542

BARRIERA DI MILANO alloggio di ingresso living su cucina, camera, cameretta, ripostiglio, bagno, tutto ristrutturato, 3^piano, L.140milioni 011-280625 0338-9365509

BARRIERA DI MILANO alloggio di ingresso living su cucina, camera, bagno, 2 aria, camera, posto auto, privato vende a L.85milioni tr. Privati. 011-2470763 0349-8233444

BARRIERA DI MILANO

camera cucina servizio balcone cantina termoautonomo £ 85.000 000. Gabetti 011.248.1653.

BARRIERA DI MILANO

in stabile del 1950 vendiamo libero camera cucina bagno li 109.000.000. Gabetti 011.248.1653.

BARRIERA MILANO Via Sesia, alloggio libero affare, con ingresso living, 2 camere, cucina, bagno, cantina, ottimo stato, vendo. 011-237583

EDILCASE

CERCA IN ZONA

APPARTAMENTI LIBERI

011.5613535

BELGIO CORSO presso alloggio: soggiorno living, camera, cucinotta, bagno, ripostiglio, totalmente ristrutturato, privato vende. Tel. dopo ore 20 011-8995294

BOCCHERINI VIA comodo ai servizi, 3^p., ristrutturato, luminoso, ingresso, tinello, cucinino, ampia camera, bagno, cantina, vendo a privato L.125milioni. 011-201111

BOLOGNA VIA alloggetto di 2 vani, servizi, vendesi privatamente. 011-8178067

BORGO DORA 3^piano, alloggio da ristrutturare, 4 vani, doppi servizi, ingresso, no ascensore, vendo a privati. No perditempo 011-4956666

BRANDIZZO VIA alloggio in fase di ristrutturazione, con camera, cucina, bagno, ingresso, doppia cantina e sfruttabile scala appena terminata, vendo. 0330-589168

BRESCIA CORSO 2 camere fine ballatoio, mq 40, 3^ed ultimo piano, casa ristrutturata nelle parti comuni, vendo per realizzo a L.45milioni 011-237444

CARMAGNOLA VIA alloggio 3^piano, camera, cucina, bagno, ingresso, ristrutturato, vendesi a concordare. 011-264389

CASA INDIPENDENTE

corso Regio Parco vicinanze piazza Sofia composta da: seminterrato, due appartamenti sottostanti box giardino £. 480.000.000. gabetti 011.242.7351.

CECCHI VIA mq 55, ingresso, camera, tinello, cucinino, bagno, ripost., cantina, termoascensori, giardino condominiale, L.95milioni a privati. 011-2474527

CENTALLO VIA palazzina a villetta, di 8 appartamenti liberi, metrature varie, tutti servizi, giardino/posti auto, vendo in blocco. Trattative private 011-8995515

CHERUBINI VIA piano rialzato, zona commerciale, alloggio arredato uso ufficio, vendo solo a privati. 0338-2356647

CIGNA VIA alloggio di camera, tinello, cucinino, libero, vendesi privatamente. Ottimo affare 0338-9518628

CIMAROSA VIA alloggio di 2 camere, tinello cucinino, bagno, ripostiglio, cantina, 2 posti auto, vendesi a privati. 0348-2731458

COLLINA (clinica S. Luca) nel verde alloggio 85 mq camino bi-servizi giardino box £ 335.000.000. Hermada Casalegno 011.819.1000.

CORSO BELGIO ristrutturato bene, ingresso, camera, cameretta piccola, cucina, bagno, £ 120.000.000 trattabili. Dellippi Immobili 011.348.5718.

CORSO BELGIO grande salone 3 camere cucina bi-servizi rifiniture di pregio posto auto termoautonomo £ 430.000.000 box. Hermada Casalegno 011.819.1000

GABETTI SETTORE ACQUISTI

Cerca case con queste caratteristiche per la propria clientela

TESTONA - MORIONDO - B.GO AJE

Ricerchiamo per famiglia di quattro persone appartamento composto da: 2/3 camere, tinello, cucina, bagno. Rapida definizione.

[illegible]

Per docente universitario in Crocetta in casa d'epoca appartamento libero signorile di salone, 4 camere, cucina, doppi servizi. Piano medio alto. Possibilmente box auto.

ZONA CRIMEA

Ricerchiamo per nostro cliente appartamento signorile composto da: soggiorno, 4 camere, cucina, doppi [illegible]. Definizione immediata.

VIA VENTIMIGLIA

Ricerchiamo per consulente finanziario appartamento panoramico di: ingresso, salone, 2-3 camere, cucina, doppi servizi. Definizione immediata.

C.SO [illegible] FILADELFIA

Ricerchiamo con urgenza per dipendente ATM appartamento composto da: due/tre camere, cucina, servizi, piano alto. Rapida definizione.

CENTRO

Per studente laureando cerchiamo mansarda. E' indispensabile che [illegible] stabile sia decoroso. Pagamento contanti, atto notarile velocissimo.

RICERCHIAMO

Urgentemente in [illegible] Viberti per responsabile vendite ipermercato appartamento libero, piano alto, in stabile signorile, salone, 3/4 camere, [illegible] 2 bagni, [illegible]. Definizione immediata.

RICHERCHIAMO

Villetta I^cintura di Torino dica. 150/200 mq. abitativi, tavernetta, box e giardino. Richiesta urgente. Definizione immediata.

Se desiderate vendere un immobile con queste caratteristiche in tempi brevi, con pagamento in contanti all'atto notarile, un funzionario Gabetti è a Vostra disposizione gratuitamente.
LINEA DIRETTA DEDICATA Tel. 011.5767155 Sig.ra LIVIA

gabetti® spa
Direzione di Torino - Via Buozzi, 10 - Tel. 011.57.672
http://www.gabetti.it

CORSO BELGIO

via Fontanesi [illegible] casa d'epoca 2 appartamenti abbinabili di camera tinello, cucinino, bagno. Gabetti 011.836 116.

CORSO CIRIE' presso nuova costruzione signorile ultimi due alloggi salone 2 camere cucina biservizi £ 266 000 [illegible]. [illegible] 011.663 5990.

CORSO EMILIA: vendesi alloggio di [illegible] ca, 1 camera, bagno, cantina £ 120[illegible]. Cruciazza Immobiliare 0124 629 449

CORSO NOVARA [illegible] in ristrutturazione totale, dotato di ascensore, riscaldamento autonomo, antenna centrale, vendiamo appartamenti liberi completamente ristrutturati di varie metrature. Disponibili 1 - 2 - 3 camere cucina servizi. Prezzi a partire da £ 2.100 000 al mq. ITI 011 319.2332
www.immobiliareitaliarinascimento.com

CORSO VERCELLI adiacente **piazza Rebaudengo**, ingresso, camera, tinello, cucinino, bagno, **piano alto £ 125.000.000.** [illegible] mobili 011.248.5715.

CORSO [illegible] di prossima ristrutturazione di ingresso su cucina 2 [illegible] bagno ripostiglio 2 aria mq 75 £ 119 000 000 Rif TA[illegible] 011.568 3700

CORSO VERCELLI

prossima via Stramiglino stabile del 1993: ingresso soggiorno 2 camere cucina biservizi termoautonomo videocitofono £. 239 000 000 Gabetti 011.242.7331

CUNEO VIA alloggio libero, 1°piano, cucina abitabile, camera, bagno, cantina, termoautonomo, ristrutturato, vendo a privati Dopo ore 19 011-230240 - 0330-229615

G.CESARE CORSO V.Cermo, 2 camere, soggiorno, cucina, bagno, cantina, ben tenuto, stabile decoroso. L.165milioni a privati. Dopo ore 20 011-281282 0338-3105503

GABETTI SPA

Venchiglia, via Tirino, [illegible], ristrutturato, soggiorno, 3 camere, tinello, cucinino, doppi servizi. Ag.Dellarocca 011.836 116

GABETTI SPA

corso Brescia al 5° piano con ascensore camera tinello cucinino bagno 2 balconi £ 12[illegible]. Panoramico. Ag. Giulocesare011.248.1853.

GABETTI SPA

via Montemma in piccola palazzina libero. 2 camere cucina bagno termoautonomo £ 110.000.000 Ag. Giulocesare 011.248 1853.

GIARDINI REALI

via Santa Giulia vendiamo appartamento ristrutturato spettacolo di camera tinello cucinino bagno Gabetti 011 836.115.

GIULIO CESARE CORSO alloggio [illegible]lo, libero 5°p., ascensore, 2 camere, tinello, cucinino, bagno, cantina, soffitta. [illegible] 011-882017

LUNGO DORA FIRENZE [illegible] ristrutturato ampio ingresso salone 2 camere cucina doppi servizi box. Solima 011.517.2917.

LUNGO DORA NAPOLI casa occupata, camere, cucina, bagno esterno. 3°piano senza ascensore, vendo a L.35milioni. 011-2222208

LUNGO DORA VOGHERA alloggio 2°piano, 3 camere, cucina, vendesi, ingre[illegible]tina, vendesi Trattative private. [illegible]

MARTORELLI VIA [illegible], tinello, cucinino, bagno, cantina, 2 p/o, [illegible] ristrutturazione, vendesi [illegible]

MONGRENO collinl, terreno recintato, mq 17.000, [illegible] vigna, frutteto, possibilita' piccola costruzione. vendesi Trattativa privata 011-6968134

MONTEROSA VIA alloggio al 5°p. servito (ascensore), 2 camere, cucina, bagno, ripostiglio, cantina, vendesi libero 011-203131

NAPIONE VIA alloggio ristrutturato, camera, cucina, bagno, ripostiglio, ideale per sposi. a L.85milioni trattabili Tel sera 011-882279

NAPIONE VIA libero, ingresso, salone, 2 camere, cucina, servizi, 2 balconi. 2 aria, cantina, vendo a privati. 011-3498077

[illegible]
alloggio mq.120
tra
Via Romani/Via Cavalcanti
Max L.490milioni.
HERMADA 011.819.10.00
Casapiemonte

NOVARA CORSO presso, [illegible] tranquillo, mq 85, recente, 3°piano, 2 camere, salone, cucina abitabile, bagno, zona lavanderia, 2 balconi, privato vende. 011-6631837

OZEGNA VIA in palazzo ristrutturato, alloggio ristrutturato di cucina living, camera, servizi, mq 50, vendesi Tel ufficio 011-548561

PALERMO CORSO alloggio di 3 camere, cucina, 3°piano senza ascensore, da ristrutturare, vendo a privati. 0339-5887361

PIAZZA REBAUDENGO presso alloggio di ingresso camera tinello angolo cottura bagno ristrutturato £ 79 000.000 Rif TA546. Nordedil 011.568.3700.

PIAZZA RESPIGHI presso ampio camera cucina bagno 3° piano ascensore £ 5 000 000 e rate mutuo £ 350 000 mensili. Casapiemonte 011.304 2061.

PIAZZA SOFIA

stabile del 1920 appartamento di: ingresso, camera, cucina, bagno cantina riscaldamento autonomo condizioni originali £. 85 000 000. Gabetti 011.242.7331.

PIAZZA SOFIA

via Pergolesi stabile mediosignorile appartamento ristrutturato: ingresso, camera tinello cucinino bango cantina termoascensore, panoramico libero subito Gabetti 011.242.7331.

PRECOLLINA BARSI caratteristico salone con camino, camera, cucina, spogliatoio, giardino, biservizi, bangrissi, L.455milioni Privati. 0339-6293070

PRECOLLINA Lusa del Carretto panoramico ingresso 2 camere sala cucina bagno £ 490 000 000. Hermada Casapiemonte 011.819.1000.

PRECOLLINA Sassi fronte Po alloggio ingresso 3 camere salone cucina biservizi £ 590.000 000. Hermada Casapiemonte 011 819.1000

PRECOLLINA corso Kossuth alloggio (giardino privato) ingresso camera tinello cucinino bagno £ 160 000 000 Hermada Casapiemonte 011.819.1000.

PRECOLLINA parco Michelotti palazzo liberty alloggio panoramico ingresso sala cucina bagno camere £ 325.000 000. Hermada Casapiemonte 011 819.1000.

PRECOLLINA

piazza Cavalcanti, terzo ed ultimo piano servito [illegible], ingresso, [illegible], 2 camere, ampia cucina, bagno, balconi Gabetti Crimea 011.660.4240

[illegible] **CORSO** adiac[illegible]. Via Macerata, alloggio p. rialzato: camera, tinello, cucinino, bagno, cantina. Ottimo stato, vendo solo a privati. [illegible] 0347-0528648

REBAUDENGO [illegible] panoramico, 2 ingressi, 5 vani, 2 servizi, cantina, mq 60 terrazzo coperto L 260milioni trattabili a privato 011-2053678

REBAUDENGO

corso Giulio Cesare presso piazza Derna in stabile ristrutturato ingresso 2 camere tinello cucinino bagno £ 185 000 000. Gabetti 011 242.7331

SANTHIA' VIA [illegible] G.Bosco, [illegible] ristrutturato, camera, tinello, cucinino, 2 aria, terrazzo, servizi, cantina, zona tranquilla, L.90milioni [illegible] 011-232801

SASSI alloggio collinare, [illegible], cucina, taverna/bar, giardino, portico privato, vendo a L.130milioni 011-9607427

SOFIA PIAZZA [illegible], fronte parco, 1°piano, [illegible], camera, cucina, tinello, bagno, 2 balconi di cui 1 verandato, a L.110milioni trattabili. 0339-4265000

STRADA DELLA MAGRA

In complesso residenziale vendiamo appartamento composto da salonicino 2 camere cucina doppi servizi box termoautonomo Gabetti 011.242.7331.

SUPERGA

strada al colle, in villa quadrifamiliare, alloggio di salone, 3 camere, cucina, 2 bagni, terrazzini, box. Gabetti Crimea 011 660 4240.

TORTONA CORSO alloggio di ingresso, cucinino, tinello, camera, bagno, ripostiglio, cantina, 5^piano con ascensore, vendesi a privati 011-8129614

VALPRATO VIA alloggio di salone, cucina, 2 camere, doppi servizi, mq. 160, 2 posti auto, vendesi privatamente. 0338-9516629

VANCHIGLIA adiacente Piazza Vittorio, luminoso, 3 aria, 4 camere, cucina, bagno, privato vende a L.290milioni 011-8126534 011-8178411

VANCHIGLIA casa d'epoca salone, 2 camere, cucina, doppi bagni, £ 249 000 000. Mq 120 Flovio 011 318 5278

VANCHIGLIA via Napione libero occasione £ 51 000 000 camera cucina servizi interni cantina 1° piano Emmedue 011 437 9105

VANCHIGLIA zona libero, ristrutturato, ingresso living con angolo cottura, camera, bagno, terrazzo, cantina, vendesi privatamente. Tel. 20-21 011-3650927

VANCHIGLIETTA C.Brianza, alloggio mq 60, camera, tinello, cucinino, bagni, terrazzi, ripostiglio, cantina, 2 aria, vendo a L.165milioni Tel sera 011-8990320

VERCELLI CORSO alloggio libero, 2°piano no [illegible], da ristrutturare. [illegible], vendesi a L.70milioni trattabili. 011-565813

VERCELLI CORSO vuoto, [illegible], camera, cameretta, servizi, da ristrutturare, 3°piano senza ascensore. L.47milioni trattabili. Solo privati [illegible]

VERCELLI CORSO presso, libero, splendido, mansardato, ristrut., mai abitato, soggiorno, ang cott., camera letto, servizio, riscald indip., privato vende a L.95milioni. 011-5613572

VERCELLI CORSO Via Lauro Rossi, 2 alloggio di 3 vani, ristrutturati, termoautonomi, videocitofono, vendesi a L.190milioni [illegible]

VIA BOTTICELLI

presso piazza Derna stabile del 1990, ingresso sala 2 camere cucina doppi servizi cantina £ 360.000 000 [illegible] 011.242.7331.

VIA BREGLIO presso impresa prenota in nuova costruzione signorile alloggi varie metrature personalizzabile finitura di pregio volendo box e posti auto. Servizi Casa 011 663 5990

VIA CIGNA libero mq 75 ingresso living su soggiorno angolo cottura 2 camere bagno termoautonomo ristrutturato. Mottura Immobiliare 011 904 0290

VIA COMO piano alto ascensore alloggio di ingresso camera [illegible] abitabile bagno 2 aria libero £ 65 000 000. Rif TA543 Nordedil 011.568 3700

VIA LEINI' angolo corso Novara, ristrutturato, soggiorno, angolo cottura, camera, bagno, terrazzo, termoautonomo, volendo posto auto £ 135.000.000. Dellippoimmobili 011.200.450.

[illegible] **ROSA:** no ascensore, ingresso 3 camere cucina bagno termoautonomo anticipo zero più rata mensile £ 780 000 Gruppo Casa 011 318 4706

VIA PESARO (via Cigna) in bella casa ristrutturata di ingresso soggiorno 2 camere cucina biservizi mq 100. Rif. TA549 Nordedil 011 568 3700

XI FEBBRAIO CORSO ultimo alloggio panoramico, mq 160 circa, con 2 ingressi, salone, 4 camere, cucina, doppi servizi e box auto, vendesi a privati 011-4068407

ZARA PIAZZA camera, cucina, bagno, cantina, 3°piano, termoautonomo, mq 45, privato vende a privato a L.90milioni 011-3042368 0347-4145178

1/4 Torino Sud

gabetti® Inform@
Quanto vale il tuo immobile? Richiedi subito la valutazione
GRATUITA
Tel. 011.5150798

A TOSCANO SPA

adiacente [illegible]so Bramante nuovo soggiorno [illegible] camere biservizi box doppio £. 389.000.000. Tel. 011.561.3050 www.gruppotoscano.it

A TOSCANO SPA

corso Traiano ristrutturato salone camera cucina servizi balcone £. 167.000.000. Tel. 011.561.3050 www.gruppotoscano.it

A TOSCANO SPA

piazza Omero salone 2 camere cucinino bagno terrazzo possibilità box £. 249.000.000 (74599). Tel. 011.561.3050 www.gruppotoscano.it.

A TOSCANO SPA

piazza Carducci attichetto terrazzato soggiorno living cucina tre camere bagno £. 159.000.000 (85199). Tel. 011.561.3050 www.gruppotoscano.it.

A TOSCANO SPA

[illegible] Spano ristrutturato camere tinello cucinino bagno balcone £. 109.000.000 (85800). Tel. 011.561.3050 www.gruppotoscano.it.

AB CASE 011 433 2583 piazza Bengasi (presso) libero ristrutturato salonino 2 camere cucina [illegible] possibilità mutuo, permuto

ADIACENTE corso Traiano recente, alloggio ingresso, 2 camere, cucina, bagno, piano alto Luminoso Flovio 011.318 5278

GESTIRE

[illegible] COSENZA Prestigiosissimo alloggio di mq.120, interamente pelchettato, teleriscald[illegible] doppia esposizione. Per ulteriori informazioni telefonare a GESTIRE 011.327.28.03

ADIACENTE piazza Vela, via Ventimiglia, libero mq 165 ingresso salone 3 camere cucina 2 bagni soffitta abitabile box auto buone condizioni esterni Mottura Immobiliare 011 904 0290

ADIACENZE corso Salvemini, via Canonica, stabile signorile piano alto appartamento ristrutturato di salone 4 camere cucina bagni ripostiglio Casamarket 011 859 9219

ALPIANO VIA alloggio, ristrutturato, ingresso living, cucinino, ampia cucina, soggiorno, [illegible] camera, bagno, 4° piano, ascensore, vendo 0360-307101

ATTICO ristrutturatissimo ascensore ingresso, camera, salone doppio, cucina, bagno nuovo, terrazzo panoramico £ 259 000 000 - sconto £ 29 000 000 mutuo £ 845 000 mensili Casapiemonte 011 311 2231

BENGASI PIAZZA in zona, villa mq 150, su 2 piani, più magazzino mq 100, box auto ampio, giardino, vendo a L.550milioni 011-5684434

BENGASI PIAZZA villa in zona, mq 150, su 2 piani, magazzino mq.100, bagno, ampio box, giardino, libero all'atto, vendesi a L.550milioni 011-505813

BRAMANTE CORSO privati Molinette, alloggio 3 camere, cucina abitabile, entrata, servizi, cantina, vendo Trattative private Tel serali 011-611827

BURIASCO VIA alloggio di 3 camere, tinello, cucinino, ripostiglio, 2 servizi, cantina, box e posto auto, ristrutturato, vendo a privati L.270milioni 011-3971563

CENTRO EUROPA Via Indumo, appartamento di salone, 2 camere, 2 bagni, cucina, cantina, 2 box, vendesi 011-9059378

CENTRO EUROPA via Duodotono signorile appartamento ultimo piano con mansarda collegata. Totale 175 mq Pandemichauto Studio Gautiero 011.779 4135

CITTA' GIARDINO alloggio mq 90, parzialmente ristrutturato, posto auto, vendo privatamente. 011-3932273

CORSO COSENZA appartamento mq 150 ingresso salone 3 camere cucina 2 bagni semiautonomo volendo box auto Mottura Immobiliare 011 904 0290

CORSO GIAMBONE ingresso salone due camere cucina ripostiglio quarto piano ascensore mq 105. Studio Enrici 011 560 3852

[illegible] **SEBASTOPOLI** presso via Tunisi alloggio luminoso mq 60 ingresso soggiorno cucinotta 2 camere bagno doppia esposizione. Casa & Design 011 561.1827.

Proposte & affari Edilcase Torino e dintorni.

VENDITA

COLLINA
San Vito, appartamento libero, in palazzina recente, ottimamente rifinito, soggiorno, 4 camere, cucina e doppi servizi, giardino condominiale e posto auto.

libero, recente, appartamento ampio al piano alto, composto da 2 camere, cucina e bagno.

VIA GIOBERTI
libero, ottimo stato, salone, 4 camere, cucina e bi-servizi.

CORSO GIULIO
appartamento libero, signorile, piano alto, soggiorno, camera, cucinotta e bagno, mq. 72 lire

RIVOLI
adiacenze, appartamento libero, composto da soggiorno, sala da pranzo, 4 camere, cucina e doppi servizi.

PARELLA
corso Francia, libero, panoramico al 6° piano, signorile, salone, cucina, 5 camere e tripli servizi. Box auto.

appartamento libero, composto da ingresso, camera, cucina e bagno, mq. 45, lire

INGHOTTO
in nuova costruzione, consegna primavera 2000, appartamento, composto da soggiorno con angolo cottura, camera e bagno, totale mq. 60 e appartamento salone, 3 camere, cucina e doppi servizi + sottotetto collegabile di mq.

CORSO
signorile, libero dal 2001 piano alto, in ottimo stato, saloncino, tinello, cucinino, bagno, totale mq. 100 con posto auto, lire 210.000.000. Volendo box auto.

adiacenze, appartamento libero, completamente ristrutturato, composto da 2 camere, cucina e bagno.

piano alto, appartamento libero, signorile, composto da salone, 2 camere, cucina e bi-servizi.

LE CHIUSE
appartamento libero, composto da ingresso, salone, 4 camere, cucina e bagno.

VIA BERTHOLLET
monolocale libero, di mq. 25, lire 31.500.000

DI MILANO
appartamenti liberi, composti da ingresso, camera, tinello, cucinino, bagno e cantina.

Via Elba, appartamento libero, in stabile del '70, composto da ingresso, 2 camere, tinello e cucinino, totale mq. 90

appartamento libero dal 2001, composto da 2 camere, cucina, bagno, cantina, mq. 65, lire 95.000.000

CORSO D'AZEGLIO
adiacenze libero appartamento in ottimo stato, composto da ingresso, soggiorno, 3 camere, cucina e doppi servizi.

PO
corso Quintino Sella, libero, 3° e ultimo piano, appartamento luminoso, composto da soggiorno, camera, cucina e bagno, lire 175.000.000

nuova costruzione, appartamento, composto da soggiorno, cucina, 2 camere, doppi servizi, lire

MONCALIERI
appartamento libero, signorile, composto da salone, 4 camere, cucina e tripli servizi, mq. 230. Volendo box.

mai abitato, in comprensorio a schiera, libero, composto da salone, 2 camere, cucina, doppi servizi, box e giardino privato.

villa uni/bifamiliare, in zona tranquilla vicinissima al centro, totale mq. 485 più giardino. Ottimo prezzo.

LOCAZIONI

in stabile signorile, con portineria, prestigioso ufficio su 2 livelli, di mq. 355, rifiniture di pregio, 2 posti auto in cortile.

CORSO
ponte Isabella in stabile signorile, libero ufficio di mq. 180, 2 ingressi, 6 vani e 2 servizi.

VIA
locale commerciale di mq. 65, in buono stato, con 2 vetrine, riscaldamento autonomo.

VIA POGGIO
adiacenze corso Giulio Cesare affittiamo locali commerciali su 3 livelli con annessi uffici, totale mq. 930 con 8 posti carrai, volendo divisibili, riscaldamento autonomo.

nei pressi di corso Matteotti, prestigioso ufficio mq. 200, composto da 2 saloni, 4 vani e servizio.

BUSA
appartamento composto da salone, 2 camere, cucina, e doppi servizi, posto auto, ampio terrazzo.

CORSO
adiacenze, ufficio su 3 piani, in ottimo stato, composto da 10 vani per mq. 346

adiacenze svincolo autostradale, capannoni di varie metrature, con carro ponte e palazzina uffici, mq. 500 seminterrato. Ampio parcheggio.

VIA GIOLITTI
libero in palazzo prestigioso, ufficio, anche adatto show room, di mq. 195 + collegato piano interrato di mq. 67

libero in stabile signorile, ufficio di 2 vani, divisibile con servizio, totale mq. 40

CORSO
adiacenze, libero, ideale uso laboratorio, locale seminterrato di mq. 45 con servizio interno.

angolo via Madama Cristina, negozio libero, di mq. 60, in stabile recente, lire 95.000.000

adiacenze corso Lombardia libero, comodo a svincoli autostradali, vendesi immobile pluriuso di mq. 3600, suddiviso in 2 palazzine e un basso fabbricato con accessi carrai. Prezzo interessante.

RE UMBERTO
libero, ampio ufficio mq. 100, ottime condizioni, stabile signorile.

Palazzo di Città, libero in stabile d'epoca, ufficio ristrutturato, ingresso, 3 camere e servizio. Volendo posto auto in silos.

via Cesare Pavese, vendesi box auto libero.

EDILCASE

SOCIETA' DI SERVIZI IMMOBILIARI

235, VIA ROMA (PIAZZA C.L.N.) - 10123 TORINO - TELEFONO

Monferrato

D'ASTI
panoramico, 6 vani, fienile, cantina, porticato mq. 400, cortile, lire 171.000.000 RIF. A395 P33

villa in zona residenziale, tranquilla, comoda autostrada Asti-Ovest, direzione Torino, mq. 3000 di giardino, salone, 3 camere, cucina, 4 bagni, taverna, garages, lavanderia, piscina, lire 960.000.000 RIF. A437 P38

D'ASTI
in zona residenziale, villa di recente costruzione, salone, sala da pranzo, cucina, 5 camere, bi-servizi, terrazzi panoramici, garage, tavernetta, terreno circostante, lire 450.000.000 RIF. A258 P06

D'ASTI
villetta indipendente sui 4 lati, 2 livelli, soggiorno, 3 camere, tinello, cucinino, tavernetta, ampio garage, mq. di terreno, lire 270.000.000 RIF. A52 P16

D'ASTI
in bella posizione, casa volendo bifamiliare, abitabile, con 7000 mq. di terreno, lire RIF. A59 P09

nel centro, casa panoramica, volendo bifamiliare, doppio fabbricato composto da 9 vani, 2 bagni, cortile indipendente, garage, lire 173.000.000 RIF. A255 P17

MONFERRATO
ottima opportunità, lire 130.000.000, casa su collina panoramicissima e soleggiata, soggiorno con angolo cottura, tinello, 3 camere, luminosa, grande cantina con archi in mattoni e vista su giardino, locali uso hobbistico, ristrutturata, orto, con mq. 5000 di terreno. RIF. A271 P11

casa in posizione collinare, indipendente sui 4 lati, in buono stato, con mq. 11.800 di terreno circostante. RIF. A252 P37

in splendida posizione, antico cascinale, torre monferrina, ristrutturato, 100.000 mq. di terreno circostante, lire 950.000.000 RIF. A640 P52

MONTIGLIO
casa su 2 piani, subito abitabile, soggiorno verandato, sala, 2 camere da letto, cucina, cortile e terreno circostante, lire 140.000.000 RIF. P05

villa bifamiliare su 3 livelli, ampio garage, magazzino, per attività autonoma, mq. 5000 di terreno circostante recintato. RIF. A237 P35

tra Asti e Alessandria, villa bifamiliare, in bella posizione, recente, con terreno circostante cintato, lire 430.000.000 RIF. A544 P61

ampia casa con vista panoramica, 2 piani da rattare in parte, con possibilità di ampliagiardino, lire 160.000.000 RIF. P12

SESSANT
direzione Asti-Chivasso, campagna ristrutturata, bifamiliare, 2 alloggi di diversa metratura, mq. 200 e mq. 100, giardino, garage, piscina, lire 540.000.000 RIF. A429 P46

grande rustico, libero su tre lati, in bella posizione, in gran parte da , piccolo terreno circostante, lire 150.000.000 RIF. A245 P60

in posizione dominante, grande cascinale, volendo bifamiliare, indipendente sui 4 lati, terreno di circa 40.000 mq., lire 330.000.000 RIF. A463 P55

centrale, bella casa panoramica, subito abitabile, volendo bifamiliare, ottimo prezzo RIF. A131 P41

D'ASTI
(frazione) casa in posizione panoramica, salone, 3 camere, 2 bagni, cantina e garage, 220 mq. di terreno, lire 184.000.000 RIF. A331 P14

VILLAFRANCA D
in posizione panoramica e facile accesso, cascinali adatti a 2/3 nuclei, da ristrutturare, lire 165.000.000, possibilità ampio terreno circostante (mq. 100.000), acquistabile in blocco o frazionato per ogni destinazione. RIF. A485 P28

CORSO SPEZIA ultima casa mq 100 ingresso 3 camere tinello cucinino bagno 2 balconi cantina £ 240.000.000 Servizio Casa 011.883.5880.

CORSO SPEZIA
prossi libero, ristrutturato ingresso camera cucina bagno. Gabetti 011.883.3574.

CORSO TRAIANO
[prossi] via Duino libero camera cucina bagno con ampio negozio di circa 45 mq. Gabetti Nizza 011 883 3574

CORSO UNIONE SOVIETICA prossi Cavallo camera cucina bagno cantina £. 93.000.000. Ambrosiano 011.668 8788.

CORSO UNIONE SOVIETICA fronte caserma libero ampio ingresso tre camere cucina servizi mq 100 stabile con giardino condominiale £ 230.000.000. La.To. Immobiliare 011.319.0083.

CTO vicinanze, alloggio mq.132, 5°piano, ristrutturato, vendo a L.225milioni. 011-4111781

GABETTI SPA
via Saluzzo vendiamo in stabile con portineria appartamento di ingresso salone/il due camere cucina bagno. Agenzia Semprita 011.358.383.

GIAIDANO VIA Gerbido, alloggio ultimo piano, ingresso, camera, soggiorno, cucinino, bagno, ripostiglio, balcone 1 vero/asto, cantina, buono stato, vendo. 011-3111446

GENOVA VIA alloggio [redacted], ingresso, 3 camere, bagno, [redacted] privato 011-[redacted]

GENOVA via , via Balardi, bello stabile, mq 75, soggiorno, camera, tinello, cucinino, ingresso, bagno, 2° piano. Tel.011.585.214.

GIAGLIONE VIA traversa V.Ventimiglia, alloggi signorili, ristrutturato, vista collina, ingresso, salone mq 30, cucina, 2 camere, 2 bagni, cantina, box, vendo a privati. 011-6963702

GUIDO [redacted] Via piano alto, appartamento mq.165, doppi [redacted], eventualmente divisibile, box e cantina doppia, vendesi a privati. 011-599198

ITALIA 81 Via Genova, appartamento libero, ristrutturato, ingresso, salone, 2 camere, cucinino, bagno, 2 balconi, cantina, vendo a privati Sarsa 011-3114844

CORSO UNIONE SOVIETICA
[redacted] PASUBIO
vendonsi alloggi e box
[redacted] metrature
finiture di pregio
consegna primavera 2001
DILAZIONI DI PAGAMENTO E PERMUTE
NESSUNA SPESA DI MEDIAZIONE
[redacted]
011.56.82.922

ITALIA 81 Via Nizza, alloggio mq 70, ristrutturato, 4°piano no ascensore, ottimo investimento, vendesi Trattativa privata 011-673243

LIBERO via Ventimiglia 164 piano rialzato mq 80 4 stanze 2 servizi doppi ingressi adatto anche studio medico vendesi £. 220.000.000. Studio Barbaro 011.561.1682.

LINGOTTO alloggio al 2° piano ingresso, camere, tinello, cucinino, bagno, ristrutturato. £ 104.000.000, imm. Ferraris 011.608.0288.

LINGOTTO C.so Corsica, palazzo signorile con portineria, appartamento mq.172, piano alto, 2 ingressi indipendenti. Volendo divisibile, privato vende 011-3173063

MARCHIELLI CORSO appartamento panoramico, 6°piano ed ultimo, ampio ingresso, salone/ino, 4 camere, cucinotta, doppi servizi, vendesi. 011-6637874 011-6638780

MIRAFIORI SUD ottimamente ristrutturato camera soggiorno angolo cottura bagno £ 126.000.000. Casalnuovo 011 304 2081

MIRAFIORI SUD prossi, alloggi libero, piano alto, 4 camere, cucina, doppi servizi, riscaldamento autonomo, box, vendo a privati. 011-7229126

MIRAFIORI alloggio 2 camere, tinello, cucinino, bagno, ripostiglio, cantina, porta blindata, 2 arie, 5°piano con ascensore, vendo. Tel pasti 011 3486731

MOLINETTE alloggio libero, 9° piano, vista panoramica, 2 camere, tinello, cucinino, bagno, ripostiglio, cantina, 2 balconi, mq 90, vendo L.220milioni. 011-8112028

MOLINETTE prossi nuovo signorile [redacted] cucina biservizi balconi cantina £ [redacted].000.000. Servizio Casa 011.[redacted].

MONCALIERI
Santa Brigida villa indipendente ingresso, cucinotta, soggiorno tre [redacted] biservizi, box taverna cantina lavanderia terreno 2.400 mq. Gabetti 011.642.563.

MONCALIERI
Tagliabue in casetta libera su tre lati appartamento: soggiorno living, 3 camere cucina biservizi, soffitta, giardino. Gabetti 011.642.563.

[redacted]
centro appartamento composto da: ingresso, tinello, cucinino , 2 camere, bagno ripostiglio, cantina e box auto.. [redacted] 011.642 563.

MONCALIERI
via 1° Maggio posizione tranquilla ampia metratura: ingresso, tre camere, tinello cucinotto, bagno, ripostiglio e cantina. Gabetti 011 642 563

NICCARVILLE VIA alloggio libero, camera, tinello, servizi, 2°piano, 2 arie, vendesi. Trattative private. 011-3186685

ONORATO VIGLIANI VIA alloggio di 3 camere, cucina, ingresso, bagno, lavanderia, piano alto, panoramico, ampi balconi, vendesi a privati. 011-2053038

ORBASSANO CORSO adiacenze, P.Omero, alloggio 3 camere, 3 servizi, salone, cucina, tinello, 2 ingressi, mq 220, L 550milioni a privati. 011-5621346

PAOLI/VILLADEFUIA VIA alloggio ingresso, 2 camere, tinello, cucinino, bagno, ripostiglio, cantina, privato vende a privati. Tel. serali 0338-2452936

[redacted] Artigiano [redacted]
Ristrutturazioni alloggi e [redacted]
Montaggio porte blindate e infissi
Lavori in cartongesso
Rist. bagno completo
PREVENTIVI GRATUITI
011.9871173 - 0347.8643388

PASSO BUOLE VIA libero ingresso camera, tinello, cucinino e bagno nuovi, eventuale box auto con posto auto, vendesi. 011-9064709

PIAZZA BENGASI nuova costruzione, ultimo alloggio, 5° piano, 110 mq, salone, due camere, cucina, doppi servizi, terrazzo, finiture di pregio, £ 348.000.000, volendo box auto, possibile permuta. Studio Ferraris 011.806.0288.

PIAZZA BENGASI
prossi. Via Candiolo, 36. Liberi abbinabili camera, cucina, bagno e camera, tinello, cucinino, bagno da £ 73.000.000. Gabetti 011.548.046.

PIAZZA NIZZA
ingresso soggiorno camera cucina bagno cantina piano alto termoascensore ottime condizioni interna £ 60 milioni e mutuo. Tel. 011.817.8000.

PIAZZAQUALA (adiacenze) in stabile signorile splendido appartamento mq 245 due livelli, ultimo piano panoramico. Sogem 011.771 [redacted]

PITAGORA [redacted] doppi servizi, con garage e cantina, privato vende esclusivamente a privato a L.450milioni. [redacted] 11/12 011-369502

[redacted] VIA alloggio di camere, [redacted] mq.55, piano rialzato, abitabile, libero [redacted] vendo a L.95milioni trattabili. Tel pasti 011-3195139

PRESSI
strada Castello Mirafiori appartamento libero di ingresso soggiorno 2 camere cucina bagno Gabetti 011.883.3574.

REVIGLIASCO
appartamento di mq 170, panoramico, luminoso, con terrazzo di mq 112 e box doppio. Gabetti 011.642.563.

RIBOLI VIA libero, salone living, cucina, 2 camere, doppi servizi, cantina, box doppio, ristrutturato, posto auto. vendesi. 0338-9830924

RICHELMY VIA monolocale panoramico, con angolo cottura e bagno. uso investimento o abitazione. vendo a L 65milioni trattabile. 0338-4789048

ROSARIO DI LIFE' VIA alloggio libero ingresso, camera, cameretta, tinello, cucinino, 2 arie, cantina, 3°piano con ascensore, L 165milioni a privati 011-8273436

ROSARIO SANTA FE VIA 8°ed ultimo piano ascensore, ingresso, tinello, cucinino, 2 camere, bagno, balcone mq.12 5 privato vende Trattative private 011-534681

SAN PAOLO
corso Trapani, 72. Casa con parti comuni ristrutturate. Spazioso, 2 camere, cucina, bagno ristrutturato. Occupato. £ 95.000.000. Gabetti 011.548.045.

SAN PAOLO
via Frejus, 142. Spazioso. Camera, cucina, bagno, 5° piano arretrato senza ascensore. Occupato, liberabile. £ 60.000.000. Gabetti 011.548.045.

SANTA RITA via Barletta libero sole 2 camere cucina servizi p[redacted]o 6° £ 260 000 000 Bignamini 011.434 2377

SANTA RITA via Benevagienna libero 2 camere cucina servizi perfetto stato recente £ 155 000.000. Bignamini 011.434 2377.

SIRACUSA corso piano alto. ingresso, camera, anello, cucinino, veranda, bagno nuovo, cantina £ 149 000 000, acconto £ 9 000 000, mutuo £ 499 000 mensili. Casalnostra 011.311.2231.

SPALATO VIA in nuova costruzione, salone, ca[redacted], bagno. 2 ampi balconi, vendesi. 0335-5656097

TORINO via Genova ristrutturato camera cucina bagno ripostiglio 2 arie riscaldamento autonomo. Negri & Tamagnone 011.540.4067.

TRAIANO CORSO 8°piano, ampia camera, tinello, cucinino, ripostiglio, servizi, balcone 2 arie, balcone verandato, L 145milioni trattabili a privato. 011-615739

TRAIANO CORSO appartamento buone condizioni, libero, piano rialzato, ingresso, camera, tinello, cucinino, balcone, bagno, cantina, privato vende. 0330-269336

TRAIANO CORSO alloggio ultimo piano, signorile, portineria, panoramico, ingresso, salone, 2 camere, cucina, bagno, ristrutturato, vendo a privati. Sara 011-615329

TRAIANO CORSO stabile [redacted], 8°piano, 3 aria, doppi ingressi, salone, 3 camere, cucina, 2 bagni, cantina, mq.160, vendesi. 011-610836 0348-4118768

URBE CORSO vicinanze, ampio, libero, camere, tinello, 2 arie, ottimo stato, L.125milioni. Tel serali 011-6190090

VARAZZE VIA zona Ungotto, piano rialzato, 2 camere letto, ingresso, cucina, bagno, ripostiglio, ristrutturato, a L.150milioni solo a privato. 0347-1910791

VENTIMIGLIA VIA zona Mollinette, 2 camere, tinello, angolo cottura, casa bella, 1°piano, vendo a L.220milioni trattabili solo a privati. 011-8171176

VIA BISALTA
appartamento libero di ingresso 2 camere cucina bagno. Gabetti 011.883.3574.

VIA DANEO
libero angolare ingresso due camere cucina servizio mq 70 £ 150.000.000. Tel. 011.505.844.

VIA ELLERO
appartamento al 1° piano di ingresso 2 camere cucina bagno. Gabetti 011 883.3574

VIA GARESSIO stabile signorile mq 120 salone, 2 camere ampie, cucina biservizi balconi cantina £ 375.000.000. Servizio Casa 011.883 5880.

VIA GENOVA
libero 4° piano ingresso camera tinello cucinino bagno. Gabetti 011.883.3574.

VIA GENOVA via Stellone libero 2 camere cucina bagno minimo anticipo più mutuo [redacted] 011 562 7568

VIA GUIDO RENI 2° piano ingresso living soggiorno angolo cottura 2 camere bagno £ 190 000 000 3FB 011 540 7152

VIA GUIDO RENI alloggio recente, signorile 3° piano soggiorno cucina 2 camere 2 bagni ripostiglio box doppio posto auto doppio riscaldamento autonomo £ 410 000.000 trattabili. 3FB 011 540 7152

VIA NIZZA appartamento mq 70 ingresso 2 camere cucina bagno buone condizioni interne termoascensore Manura Immobiliare 011.804 0280.

VIA NIZZA
frazionamento appartamenti da ristrutturare varie metrature liberi e occupati, portineria, ascensore. Tel. 011.505.844.

VIA PIOBESI alloggio libero al piano rialzato soggiorno, tre camere, cucina, bagno. £ 190.000.000. Imm. Ferraris 011.608.0288.

VIA TOGLIATTI
prossi corso Unione Sovietica 2 camere [redacted] bagno terrazzo. Gabetti Nizza [redacted] 883 3574.

VIA [redacted]
panoramico, bella casa, mq 75, 2 camere, cucina, bagno, soffitto collegabile, ristrutturato, termoautonomo, £ 190.000.000. Possibilità garage. GPI 011.503.555.

VIGLIANI VIA piano rialzato, 3 ampie camere, cucinino, bagno, veranda, cantina, termoautonomo, posto auto, vendesi a L 180milioni 011-822878

ZONA Viberti [redacted] mq 100 circa [redacted] ingresso salone camera tinello cucinino doppi servizi e box Studio Dalla vende. Tel [redacted] 812.7700

1/5 Torino Ovest

Gabetti *Inform@*
Vuoi vendere casa?
A tua disposizione un professionista
GRATU[redacted]
Tel. 011.5150798

135.000.000 oppure acconto £ 5 000 000 più rate pari affitto, prossi corso Racconigi ingresso, ampio soggiorno, cameretta, cucina, servizio, riscaldamento autonomo. Il Centro Immobiliare 011 433 1388.

ATOSCANO SPA
Principe d'Acaja signorile salone tre camere cucina biservizi mansarda garage £. 419.000.000. Tel. 011.561.3050 www.gruppotoscano.it.

ATOSCANO SPA
[redacted] con[redacted] lumino camera [redacted] bagno £. [redacted] (83200). Tel. 011.561.3050 www.gruppotoscano.it.

ATOSCANO SPA
adiacenze corso Montecucco camere cucina bagno cantina possibilità arredo £. 125.000.000 (73096). Tel. 011.561.3050 www.gruppotoscano.it.

ATOSCANO SPA
adiacenze corso Brunelleschi iniziamo vendita appartamenti occupati varie metrature da £. 73.000.000. Tel. 011.561.3050 www.gruppotoscano.it

VIA [redacted]AMILY
IMPRESA VENDE/AFFITTA
MAGAZZINO NUOVO
MQ.230 H. 3.20
LUMINOSISSIMO ED ARIEGGIATO
PER INFORMAZIONI
TEL. 011.958.58.44

ATOSCANO SPA
corso Inghilterra salone due camere veranda cucina biservizi balconi £. 575.000.000 (83000). Tel. 011.561.3050 www.gruppotoscano.it.

ATOSCANO SPA
corso Francia terrazzato salone triplo 5 camere cucina biservizi box doppio £. [redacted]. Tel. [redacted] www.gruppotoscano.it

ATOSCANO SPA
corso Brunelleschi panoramico soggiorno camera cucina bagno balcone veranda £. 219.000.000. Tel. 011.561.3050 www.gruppotoscano.it

ATOSCANO SPA
largo Tirreno salone, pranzo, due camere cucina biservizi possibilità box £. 289.000.000 (83100). Tel. 011.561.3050 www.gruppotoscano.it.

ATOSCANO SPA
via Duchessa Jolanda soggiorno angolo cottura 2 camere bagno lavanderia £ 199.000.000 (66499). Tel. 011.561.3050 www.gruppotoscano.it.

A. SERRA 011 562 9801 libero via Gorizia signorile angolare ristrutturato salone 3 camere cucina biservizi lavanderia.

[redacted] RISTRUTTURARE LA [redacted]
Qualità, competitività professionalità
Tel. 011.650.39.12
UNINESTA*

AB CASE 011 433.2523 Santa Rita grossa casa nuova libera signorile salone 1 - 2 - [redacted] cucina servizi, possibilità mutuo, box, permute

AB CASE 011.433 2523 corso Peschiera (via Borgone) libero recente signorile soleggiato camera tinello servizi possibilità box, mutuo, permute

ADRIANO PIAZZA alloggio di 2 camere, ambito, cucina, bagno, interamente ristrutturato, vendo a privati 0368-211117

AMPIO salone triplo cinque camere cucina tre servizi doppi ingressi cantina. Mq 240 circa Francia. Pizzi 011.562.9877.

APPARTAMENTO due camere tinello bagno collegato con seminterrato abitabile indipendente pari metratura. Adatto abitazione, ufficio, laboratorio. Corso Lione. Pizzi 011.562.9877.

ATTICO (nel parco Ruffini) alloggio circa 65 mq ampio terrazzo vista incantevole £ 180 000 000. Mercado Casalcenorio 011.818.1200.

BERNINI PIAZZA monolocale mansardato, in stabile signorile, mq 40 circa, volendo semiarredato, 5° piano con ascensore, vendesi. 011-4472778

BERSANI PIAZZA adiacenze, signorile, salone/no, studio, 3 camere, cucina, biservizi, 2 ripostigli, 2 arie, ristrutturato, vendesi a privati. Dopo le 20 011-8051115

BIANCHI VIA camere, cucina, mq 60, bagno, cantina, due balconi, 5°piano no ascensore, ristrutturato, libero, vendo a privati 011-3099978

BRISSOGNE VIA alloggio in stabile medio signorile, luminoso, 3°piano, libero estate 2001, mq 65, finemente ristrutturato moderno, vendo a privati Sarsa 011 [redacted]

CASCINA BAGLIONE [redacted] ultimo piano, [redacted], cucina, 2 bagni (1 solo con WC), box, vendo. [redacted]

CENISIA
corso Ferrucci prossi Politecnico 3° piano con ascensore ingresso 2 camere cucina bagno box. Gabetti Viberti 011.335.8703.

CENISIA
via Rocciamelone 4° piano no ascensore casa d'epoca camera cucina bagno £ 98 000 000 Gabetti 011.335 8703.

CHAMBERY VIA palazzina indipendente, mq 100, piano rialzato, mq.100 piano interrato, vendo libera. 0336-217860

CIT TURIN (piazza Benefica) in stabile monumentale alta rappresentanza alloggio libero mq 180 ampiabile. Trattative riservate. Consigli Immobiliari 011.433.7330.

CIT TURIN palazzina indipendente Architetto Camera mq 240 salone studio 2 camere biservizi mansarda. Fontana Immobili 011 485 455.

CIT TURIN via Susa in prima casa alloggio ristrutturato di ingresso su soggiorno cucinetta camera bagno. Rif. TA813. Nordest [redacted]

CITTA' GIARDINO
via Salla appartamento in villa trifamiliare soggiorno due camere cucina doppi servizi giardino box. Gabetti [redacted]urita 011.359.393

CORSO BRUNELLESCHI adiacenze libero lu[redacted] ingresso due camere tinello cuci[redacted]cantina £ 190 000 000. Amicacasa 011.385 8538

CORSO FERRUCCI
prossi Politecnico 7° piano panoramico camera tinello cucinino bagno balcone £. 158 00.000. Gabetti Viberti 011.335 8703.

CORSO FRANCIA
piazza Peyron ingresso 3 camere cucina bagno cantina bella casa d'epoca £ 80 milioni più mutuo. Tel. 011.817.8000.

CORSO MONTECUCCO libero signorile ampio luminoso soggiorno 3 camere tinello cucinino ingresso servizi pompeiana £ 360 000 000. Decorno 011 319 9010

CORSO PESCHIERA via Pozzo Strada libero ampio due camere cucina servizi mq 70 £ 190 000.000. La.To. Immobiliare 011.319.0083.

CORSO PESCHIERA (prossi) ristrutturato ingresso, 2 camere, cucina, bagno, semivuoto no 2 anni £ 124 00 000. Orsini 011.597 575

CORSO PESCHIERA
(San Paolo) camera cucina angolo cottura bagno 3° piano ascensore 2 arie £ 10 milioni e mutuo. Tel. 011.817.8000.

CORSO PESCHIERA, signorile, bella vista, 7° piano, salone 3 camere, [redacted], doppi bagni. Florio 011.318.5278

CORSO SEBASTOPOLI in [redacted] recente signorile mq 130 luminoso piano alto salone 2 camere cucina biservizi Sarsa 011 517.2817

CORSO SEBASTOPOLI angolo via Galdo Rari libero in stabile con portineria e ampio giardino condominiale ampio salone tre camere tinello cucinino doppi servizi [redacted] 200 circa, volendo divisibili [redacted] ingressi indipendenti de due scale, box mq 50. La.To. Immobiliare 011.319.0083.

CORSO TRAPANI prossi piano alto mq 65 ingresso cucina soggiorno camera bagno da ristrutturare Ambrosiano 011 669 8788.

CORSO VITTORIO
giardini Cavour, bella casa, panoramico 7° piano di palazzino 2 camere cucina bagno ripostiglio [redacted] 325 000 000. [redacted] 011 43[redacted].

CORSO Francia Aeronautica libero signorile ampio salone 4 camere cucina 2 servizi luminoso. Bignamini 011 434 2377

DE SANCTIS VIA alloggio mq 60, ingresso, camera, tinello, cucinino, bagno, ristrutturato, termoautonomo, ascensore, 2 ane. prezzo trattabile a privati 011-7072349

[redacted]SSIA JOLANDA VIA alloggio libero, [redacted], 2°piano, ascensore termoautonomo, privato vende a privato 011-6512490

FRATELLI BANDIERA VIA alloggio mq.130, 3 camere, 2 bagni, doppio salone, privato vende a privato a L.285milioni. Tel dopo ore 18.30 011-4348219

GABETTI SPA
corso IV Novembre libero subito appartamento luminoso di ingresso due camere cucina bagno cantina termoautonomo £ 150.000.000. Santarella 011 359 393

GABETTI SPA
via Ricaldone piano alto ampio ingresso tre camere cucina abitabile bagno cantina posto auto condominiale £. 250.000.000. Santarella 011 359.393.

GABETTI SPA
via Filadelfia in stabile signorile piano alto ingresso due camere tinello cucinino bagno ripostiglio cantina £. 250 000 000. Santarella 011.359.393

TECNOCASA®

FRANCHISING NETWORK

[illegible] 1100 AGENZIE AFFILIATE SUL TERRITORIO NAZIONALE

OGNI [illegible] HA [illegible] TITOLARE ED È [illegible]

http://www.tecnocasa.com

TORINO CITTÀ

Affiliato **Studio Torino Centro** [illegible]
Via Berthollet 26, tel. 011.650.41.46 - 011.650.38.72

[illegible] SALVARIO - P.ZZA [illegible]

Presso Corso Vittorio E. - Mq.[illegible] ca. - In stabile d'epoca bifacciale da ristrutturare. [illegible]. L. 30.000.000

Via Nizza - Mq 65 ca. In stabile d'epoca - Ingresso, due [illegible]ere, cucina e bagno. Da ristrutturare ASCENSORE. L. 103.000.000

Largo Saluzzo - Mq.70 ca. - In stabile d'epoca - Ingresso, soggiorno con angolo cottura, due camere a bagno. Riscaldamento autonomo. OTTIMO STATO. L. 130.000.000

Via Nizza - Mq.85 ca. - In stabile d'epoca - Ingresso su sala, due camere, cameretta e doppi servizi. Riscaldamento autonomo. [illegible] ARIE. BUONO STATO. L. 135.000.000

Via Madama Cristina - Mq 165 ca. - In prestigioso stabile d'epoca - Ingresso con piccolo studio, salone con camino, sala da pranzo, camera, cucina, lavanderia, doppi servizi e ripostiglio. DUE ARIE. FINITURE DI PREGIO. ASCENSORE. L. [illegible]

Affiliato [illegible] **Cit Turin** [illegible]
Corso Francia 9/c, tel. 011.434.22.08 - 011.434.24.96

TO - CIT TURIN

Via Cibrario (30 metri da Piazza Statuto) - Appartamento di ingresso, saloncino, ampia cucina con camino, [illegible], bagno o cantina. Termoautonomo? Impianti nuovi. Bagno e cucina ristrutturati! L. 260.000.000

Via Vassalli [illegible] - In [illegible] e signorile stabile fine 800 appartamento [illegible] ristrutturato con termoautonomo: ingresso, ampio salonil con camino, 3 camere, doppi [illegible], lavanderia, cucina a[illegible], cantina, [illegible] e ordinato solaio. Da vedere! L. 840.000.000

Via Briona - 90mq.; ultimo piano disposto su 2 livelli in casa d'epoca di ingresso, cucina abitabile, 2 camere, bagno e mansarda, abitabile di [illegible]. Ottimo stato interno! Soluzione particolare. Confortevole! L. 220.[illegible]

Via Saffi - 110mq. Stabile liberty, 3° piano con ascensore di ampio ingresso, cucina abitabile, 2 ampie camere, studio, bagno, ampio ripostiglio (con possib. 2° bagno) e cantina. Ottimo contesto! L. 325.000.000

Via Medici - 70mq. Stabile d'epoca ristru[illegible] parti comuni: ultimo alloggio di ingresso, cuci[illegible], soggiorno angolare, camera e bagno. Riscaldamento [illegible]. Ottime condizioni interne! L. 190.000.000

Negozio su C.so Francia (200 metri da [illegible] Statuto) in ottima posizione commerciale 40mq. comm. già ristrutturato. [illegible]

Affiliato [illegible] **Torino [illegible] D.t.**
Via P. Amedeo 13/C, tel. 011.812.72.28 - 011.88.76.50

TO - CENTRO

Presso Piazza Vittorio - Mq. 25 ca. Monolocale mansardato con angolo cottura e bagno. Buona ristrutturazione con **VISTA MOLE**. Adatto investimento. L. [illegible] 24.789,83

Via Garibaldi (Presso P.zza Castello) - Mq.220 ca. In stabile signorile, appartamento al piano nobile composto di ingresso, salone, quattro camere, cucina, dispensa, bagno. Pavimenti d'epoca, doppia esposizione. Riscaldamento autonomo. Possibilità di soppalcare. L. 870.000.000 Euro 348.028,12

Piazza Vittorio - Mq.25 ca. LOCA[illegible] COMMERCIALE con vetrina e cantina. Possibilità di collegamento con alloggio al primo piano. L. 100.000.000 Euro [illegible]

Piazza Vittorio - Mq.90 ca. Appartamento composto [illegible] ingresso, soggiorno, due camere, cucinino e bagno. Riscaldamento autonomo [illegible] ristrutturare con recupero d'epoca. **INTERESSANTE** L. [illegible] Euro 103.291,37

[illegible]ia Principe Amedeo - Mq.100 ca. In stabile d'epoca appartamento attualmente composto di in[illegible], tre [illegible], cucina. Doppia esposizione. Da ristrutturare. Particolari d'epoca L. 210.000.000 Euro 108.455,94

Affiliato [illegible] **Carlo** [illegible]
Via Amendola 10/C, [illegible]. 011.506.94.50 - 011.506.94.58

TO - CENTRO

Adiacenze Corso [illegible] Ferraris. - Mq.75 [illegible]. Ingresso, due camere, cucina, servizio e ripostiglio. Parzialmente da ristrutturare. L.110.000.000

Corso Siccardi - Mq.85 ca. Ingresso su soggiorno, due camere, cucina e servizi. Ascensore. DA RISTRUTTURARE. L.205.000.000

Adiacenze Piazza Solferino - Stabile signorile con portineria doppi ingressi, sala, tre camere, cabina armadi, cucina, zona dispensa, tripli servizi. Scala interna e terrazzo di mq.150 ca. Box doppio. Ultimo piano **TRATTATIVE** [illegible]

Adiacenze Via [illegible] Locale commerciale mq.90 ca. su due [illegible] servizio interno e cantina collegata. L. 1.400.000/mese

Affiliato **Studio Centro** [illegible]
Via Milano 7, tel. 011.521.63.39 - 011.439.00.09

[illegible] STATUTO - VIA MILANO

Via Cernaia: In stabile signorile affittasi ufficio di varie metrature a partire da L. 600.000 mensili

Piazza S. Filiberto: Ingresso, cucina, camera, bagno, riscaldamento autonomo, ristrutturato, totalmente arredato. L. 147.000.000

Via Santa Chiara - Alloggio di ingresso soggiorno cucinotta [illegible], 2 [illegible], bagno e cantina. L. [illegible]

Corso P. Eugenio: Appartamento mansardato di ingresso living in salone, cucina abitabile, 2 camere, bagno, risc. autonomo, aria cond., terrazzino, ottima ristrutturazione interna. L. 360.000.000

Corso P. Eugenio: Ottimo alloggio di ampio ingresso, tinello, cucinino, 2 camere, bagno, ripostiglio, ampia metratura box auto compreso nel prezzo. Piano alto con ascensore!!! L. [illegible]

Via Corte d'Appello: Due appartamenti attigui così composti: mq.120, ingresso, cucina, 3 camere, bagno, ripostiglio ristrutturato. Mq.60 due ampi vani + servizio da ristrutturare. 4° piano con ascensore. L. [illegible]

Affiliato **Studio [illegible] Centro Uno** [illegible]
Via A. Albertina 32, tel. 011.812.25.60 - 011.812.31.97

[illegible]

Via San Quintino - Mq [illegible]. Affittasi locale commerciale con soppalco. Ottima posizione! L. 1.400.000/mese

Via Accademia Albertina/Via Mazzini - [illegible] box singoli e doppi, di nuova costruzione. Ampio metratura. Pronta consegna. Prezzi a partire da L. 55.000.000

Via Accademia Albertina - Mq. 55 - In bellissimo contesto appartamento ristrutturato di: soggiorno con angolo cottura, camera, bagno, spogliatoio. Totalmente arredato. L. 200.000.000 Euro [illegible]

Via San Francesco da Paola - Mq.70 - Ingresso su soggiorno, camera, cucina e bagno. P[illegible] mento da ristrutturare. L. [illegible] Euro 72.303

C.so Cairoli (Ad.ze) - Mq.100 - Ingresso living su soggiorno, sala da pranzo, camera, cucina con di[illegible], bagno, cantina. Ottimo finiture. L. [illegible] Euro 190.760

C.so Vittorio Emanuele (Ad.ze Valentino) - Mq.300 - In stabile signorile appartamento con tre ingressi, salone, sala da pranzo, studio, 4 camere, cucina, 3 servizi, cantina. BOX AUTO. TRATTATIVE RISERVATE

Affiliato [illegible] **Vanchiglia** [illegible]
[illegible] Rossini 24, tel. 011.88.38.00 - 011.88.39.10

[illegible]

Via Torino: Libero subito, ingresso, due camere, cucina, bagno. STATO ORIGINALE. L. 115.000.000

Via Guastalla: Attico, così composto: ingresso living su [illegible]iorno, angolo cottura, camera, bagno, TERRAZZO - Splendida vista. L. 199.000.000

C.so San Maurizio: Ingresso in soggiorno, due camere, cucina, bagno, ripostiglio sul balcone. TERMO AUTONOMO. [illegible]

L.go Montebello: Living [illegible], due camere, cameretta, doppi servizi. OTTIMO [illegible] INTERNO - TERMO AUTONOMO. L. 290.000.000

C.so Regina Margherita: In stabile d'epoca, ingresso, tre camere, sala da pranzo, cucina, bagno, ripostiglio, cantina e soffitta [illegible] CONDIZIONI. [illegible]

Via S. Ottavio: Presso Università, locale commerciale di 130mq. ca., cinque vetrine, ottima posizione. L. [illegible]

Affiliato [illegible] **Ream** [illegible]
C.so Giulio Cesare 128/A, tel. 011.85.68.00 - 011.247.31.29

TO - BARRIERA [illegible]

ATTICO: Via M.te Rosa: ultimo piano composto di: ingresso, tinello, cucinotta, due camere, ripostiglio e bagno. Ampio terrazzo. Luminoso. L.270.000.000

2 LOCALI: Via Sportini composto di: ingresso, cucina, camera, bagno, cantina. RISTRUTTURATO L. [illegible]

3 LOCALI: Via Paisiello composto di ingresso, cucina, due camere, bagno. Totalmente ristrutturato. [illegible]

3 LOCALI: Corso Giulio Cesare, alloggio composto di ingresso, cucina, due camere e bagno. RISCALDAMENTO AUTONOMO. L.138.000.000

TECNOCASA

FRANCHISING NETWORK

OLTRE [illegible] AGENZIE
ATTIVATE
SUL TERRITORIO NAZIONALE

[illegible] AGENZIA
HA UN PROPRIO
TITOLARE ED È AUTONOMA

http://www.tecnocasa.com

TORINO CITTÀ

Affiliato **Studio La [illegible]**
Via [illegible]ulia [illegible] Barolo 29/c, tel. 011.812.79.86 - 812.79.65

TO [illegible]LIA - C[illegible]

2 LOCALI: Via Vanchiglia, ingresso su cucina abitabile, camera, bagno, cantina. RISC. AUTONOMO. OTTIMO COME PRIMA CASA. L. [illegible]

2 LOCALI: Via Napione ingresso, cucina, camera, bagno interno, cantina. [illegible]. AUTONOMO. DUE ARIE. [illegible] L. [illegible]

3 LOCALI: Via Vanchiglia a[illegible] ampio, [illegible], cucina [illegible], bagno, cantina. [illegible] ARIE, ASCENSORE DA RIATTARE. RISC. AUTONOMO. L. 145.000.000

3 LOCALI: Via Buniva ampio di ingresso due [illegible] cucina bagno:DUE [illegible], 2° [illegible] BEN [illegible] Risc. Autonomo. DA VEDERE! L. [illegible]

3 LOCALI: C.so [illegible] Maurizio [illegible] di ingresso, [illegible], bagno, [illegible] LUMINOSO. [illegible]

3 LOCALI: Via Vanchiglia. Appartamento totalmente ristrutturato di [illegible]esso due [illegible] abitabile doppi servizi DO[illegible]E. LUMINOSO!! L. 220.000.000

Affiliato **[illegible] Borromini**
C.so Casale, 103/b, tel. 011.819.65.72 - 819.65.51

[illegible]

Borgata Rosa - Interno C.so Casale - In piccola casa, confortevole appartamento di ingresso, cucina, camera, bagno, cantina. Due arie, terrazzino. Immobile locato (contratto scadenza Aprile 2001) ideale per reddito o prima abitazione L. [illegible]

Via Boccaccio - In palazzotto d'epoca, al P.R. appartamento così composto: bilngressi, tinello, cucinino, 2 camere, bagno, cantina. Valido anche come studio e/o ufficio. L. [illegible]

Corso Casale - Fronte Parco Michelotti - In bello stabile (1960 ca.), al P.R. appartamento composto da ampio soggiorno living, cucina a vista, camera, bagno, cantina più terrazzo mq.40 ca. Immobile particolare, immediatamente abitabile. Splendida vista [illegible] L. 310.000.000

Borgata Rosa - Corso Casale - In piccolo condominio appartamento mq.190 ca.: bilngressi, salone triplo (60 mq. ca.), cucina abitabile, 3 camere, tripli servizi. Balconi, terrazzo, cantina. Immobile in ottime condizioni abitative. Prezzo af[illegible]. L. 450.000.000

Corso Casale - Madonna del Pilone - In buona zona commerciale, negozio mq.100 ca. con n.3 vetrine fronte strada. Ideale per qualsiasi attività a investimento. L. 235.000.000

Affiliato **[illegible] Crocetta [illegible]**
Corso Vinzaglio 33, tel. 011.511.91.12 - 511.91.20

TO - [illegible]LLETTA

Affitto: Isola Pedonale: Via Tosetti proponiamo in stabile d'epoca con portineria ottimo alloggio di mq.200 ca. uso abitazione. Si richiedono massime referenze. Canone mensile L. 2.100.000 [illegible] 1.084,58

Via Massena: In stabile d'epoca, alloggio di: ingresso, due camere, cucina abitabile e servizio. Ampia cantina. Buone condizioni interne. L. 160.000.000 Euro [illegible]

Via S. Quintino: Prestigioso stabile d'epoca proponiamo alloggio libero subito di: ingresso, cinque camere, cucina e servizi. Cantina. Mq. [illegible] ca. Adatto uso ufficio e/o abitazione. L. [illegible] Euro 191.089,05

Crocetta: Su corso in splendido stabile d'epoca con portineria proponiamo alloggio signorile di mq.260 ca. complessivi. Ultimo piano con soffitta collegabile. L.1.100.000.000 Euro 568.182,59

Affiliato **Studio Belgio [illegible]**
Corso Belgio 137, tel. 011.899.25.87 - 899.24.80

[illegible] - VANCHIGLIETTA

Via Porri 60 mq.: Suggestivo alloggio al 5°p. (senza ascensore) in ottime condizioni di [illegible], tinello con cucinino, camera, bagno e ripostiglio. 2 arie. SPLENDIDA VISTA. L. [illegible]

Via Pallanza 60 mq.: In stabile degli anni '60 ristrutturato nelle parti comuni proponiamo appartamento al quarto piano (senza ascensore) composto di: ingresso, tinello con cucinino, camera, bagno e ripostiglio. LUMINOSO! L. [illegible]

Via Octavia 60 mq.: Appartamento al terzo piano composto di: ingresso, tinello con cucinino, camera, bagno e ripostiglio. Possibilità di BOX PER UN AUTO. [illegible]

L.go Dora Voghera [illegible] mq.: In stabile [illegible] popolare proponiamo appartamen[illegible] nono piano composto di: ingresso living su salone, 2 camere e bagno. PANORAMICO! L. 185.000.000

Via Ormea 75 mq.: In stabile degli anni '60 proponiamo appartamento al 5° piano di: ingresso, tinello con cucinino, 2 camere, bagno e ripostiglio. BUONO STATO INTERNO! L. [illegible]

C.so Belgio 50 mq.: Disponiamo in stabile degli anni '60 di negozio fronte strada con vetrina a [illegible] Ottimo per attività commerciale in zona di forte passaggio. [illegible]

[illegible] [illegible] [illegible] I [illegible]
Via C. Colombo 57/D, tel. 011.595.203 - 59.31.67
www.tecnocasa.com/crocettamercato e-mail:toca1@tecnocasa.it

TO [illegible] CROCETTA

C.so Mediterraneo: alloggio di ingresso, cucina abitabile, tre camere, bagno, cantina, ristrutturato. L. 315.000.000 Euro [illegible]

Via Vespucci: allo[illegible]gio di ingresso, camera, tinello, cucinino, bagno, cantina, soffitta, ristrutturato. L. 145.000.000 Euro [illegible]

Corso Duca degli Abruzzi: in[illegible] signorile alloggio di ingresso, [illegible], quattro camere, sala da pranzo, cucina, doppi servizi, lavanderia, cantina e soffitta. Piano [illegible] Portineria, [illegible]. [illegible] RISERVATE

Via Giovanni da Verrazzano: monolocale di ingresso da ringhiera, camera, bagno e cantina. (Ottimo per studenti). L. [illegible] Euro [illegible]

[illegible] **Marco Polo:** alloggio piano alto di ingresso, camera, cucina abitabile, bagno, [illegible]. L. [illegible] Euro 69.721

Affiliato [illegible] **Cavoretto sas**
C.so Moncalieri 285/A, tel. 011.66.14.664 - 66.14.449

TO - C[illegible] MONCALIERI - CAVORETTO

2 LOCALI - 40 mq. ca.: Corso Moncalieri - Piazza Zara. Appartamento di cucina, camera, [illegible] balcone, cantina. L. [illegible]

6 LOCALI - 190 mq. ca.: Collina Val Salice - In complesso residenziale, appartamento di 190 mq. [illegible] due [illegible]. Terrazzo. Box Doppio. PANORAMICO. L. [illegible]

Villa singola - 600 mq. ca.: Collina Val S[illegible] - Splendida villa indipendente con taverneta, sauna. Box Triplo. Cortile coperto. Giardino 1.500 mq. OTTIMA POSIZIONE. L. 2.000.000.000

VI[illegible]. - 470 mq. [illegible]: San Vito - Prestigioso casale del '700 di 270 mq. e villa di 200 mq. en[illegible] restaurata, bosco e frutteto 14.000 mq. Posizione dominante. VISTA SPLENDIDA!!!

Casa indipendente - 250 mq. ca.: [illegible] - 250 mq. ristrutturata e predisposta per eventuale bifamiliare. Giardino [illegible] mq. Box Doppio. LUMINOSA. L. 930.000.000

CASA semindipendente - 150 mq. [illegible]; Cavoretto - Centro casa alto primi '900 di 150 mq. su due livelli. Box auto. Rifiniture d'epoca. L. [illegible]

Affiliato [illegible] [illegible]
[illegible] Rosselli 82/b, tel. 011.568.27.84 - 568.18.04

TO - CROCETTA

Corso Rosselli alloggio di: ingresso living su soggiorno, cucinino, camera, ripostiglio, servizi, cantina. Ottima ristrutturazione. L.135.000.000

Via F.lli Carle alloggio di: ingresso, cucina, due [illegible], servizi, cantina. L.185.000.000

Via G. da Verrazzano alloggio composto di: ingresso, tinello, [illegible] [illegible] camere, servizi, cantina. L.255.000.000

L.go Orbassano [illegible]oggio di: ingresso, [illegible], II camere, 2 ripostigli, [illegible], [illegible]. Box auto. Piano alto con ascensore. L.270.000.000

Affiliato **Studio Gran Madre sas**
Corso Moncalieri 1/D, tel. 011.819.40.18 - 819.51.52

TO - GRAN MADRE

Gran Madre - Appartamento composto da: ingresso su cucina, camera, [illegible] [illegible] [illegible] INVESTIMENTO!! L. [illegible]

Collina Gran Madre - Appartamento immerso nel verde, composto da: ingresso, soggiorno, camera, cucina, bagno. TERRAZZINI, [illegible], [illegible] [illegible]. RISCALDAMENTO AUTONOMO. L. 360.000.000

Precollina - Piano alto. LUMINOSO Appartamento composto da: ingresso living su soggiorno, cucina, due camere, doppi servizi. TERRAZZI, BOX AUTO. Ottima ri[illegible]turazione!! Trattativo riservato!

In splendido contesto collinare - Appartamento composto da: ampio ingresso, salone, [illegible], cucina, 2 bagni. TERRAZZI GIARDINO. GARAGE L. 870.000.000

[illegible]; immersa nel verde VILLA TRIFAMILIARE composta da tre appartamenti su tre livelli, appartamento tipo: ampio ingresso, salone, 3 camere, cucina, bagno, terrazzi. GARAGE. GIARDINO. [illegible] [illegible]

GORIZIA VIA angolo Via E.Marina, 1°piano, ingresso, salone, 2 camere, cucinotta, bagno, ripostiglio, cantina, soffitta, volendo box, vendo a privati 011-364981

IL
frazioniamo via Volvera (San Paolo) appartamenti liberi/occupati due/tre vani, servizi. Mutui, dilazioni. Vero affare. Tel. 011.817.7666.

BARRIERA MILANO libero in stabile signorile, piano alto, doppi ingressi, salone, 3 camere, cameretta, [illegible], 1 1/2 servizi, box. [illegible] Consigli Immobiliari 011 433 7330

LESINA capolinea 15, alloggio di ingresso, camera, ampio soggiorno, cucinino, bagno, ascensore, vendo L.135milioni trattabili. Trattative private 0335-5855066

MASSAUA [illegible], alloggio libero, 1°piano, camera, tinello, cucinino, servizi, ampia metratura, vendo solo a privati. 011-729126

MONBARCARO VIA eng C so Siracusa, alloggio di 2 camere, tinello, cucinino, ingresso, bagno ripostiglio, verandato, ristrut., privato vende a L 240milioni 0368-539899

MONGINEVRO VIA alloggio 1°piano, libero, mq 90, più mansarda mq 80, fine locazione, vendesi a privati 0121-78404

MONTE CUCCO CORSO mq 200, [illegible]-pio, 3 camere, 2 bagni, servizio, cucinino[illegible], 2 accessi box doppio, rustrine, panoramico, 4 balconi, privato vende 0368-3872268

MONTECUCCO CORSO adiacente, cucina abitabile, ampio salone/ino, camera, bagno, ristrutturato, vendesi Trattative private Tel. ufficio 011-710209

MONTECUCCO corso, via Fabiani, recente signorile, mq 75, mansardato, soggiorno living, zona notte, cucina, bagno, ben arredato Tel. 011.565.214

PALAZZO LANCIA presso [illegible], camera, tinello, cucinino, bagno, vend[illegible]-596186

PARCO RUFFINI adiacente, 1°piano, recente, rif 135, ingresso, 3 camere, soggiorno, cucina, 2 bagni, cantina, vendo a privati L.385milioni, volendo box. 011-3093027

PARCO RUFFINI
adiacente corso Montecucco signorile 5° piano salone 2 camere cucina 2 bagni Gabetti Viberti 011 335 8700

PARCO RUFFINI ottima posizione, alloggio libero, soggiorno, 2 camere, servizi, anche ufficio, vendo o permuto con alloggio in Liguria. 0330-780155

PARCO RUFFINI
via Lancia presso corso Montecucco spazioso luminoso ingresso camera tinello cucinino bagno £ 155.000.000. Gabetti Viberti 011.335 8700.

PESCHIERA CORSO presso P.Sabotino, ristrutturato, salone, 3 camere, cucina, biservizi, terrazzo mq 30, termoautonomo, L.380milioni Tel dopo ore 17 0330-1042258

PESCHIERA CORSO, adia[illegible], in piccola palazzina, alloggio di ingresso, [illegible], cucinino, camera, bagno, riscaldamento autonomo, £ 110 000 000 Prima immobiliare 011 415.9585

PIAZZA ADRIANO [illegible] ingresso salone/no 3 camere cucina [illegible] ripostiglio cantina £ [illegible] 011 434 7525

PIAZZA BENEFICA
presso, casa d'epoca, appartamento di ingresso, [illegible], 2 camere, [illegible], bagno, ripostiglio. Gabetti 011 433 2558

PIAZZA [illegible]
prestigioso attico in condominio [illegible] 70 composto da: soggiorno living, camera, cameretta, cucina, biservizi. Gabetti 011 433 2558

PIAZZA BERNINI vicinanze libero in stabile d'epoca signorile mq 70 ingresso due camere cucina servizi ottimo anche [illegible]. Le-To-Immobiliare 011.[illegible].

[illegible]
alloggio mansardato ampio ingresso camera cucina bagno cantina ottimo investimento 2 arie £ 10 milioni più mutuo. Tel. 011.817.8000.

PIAZZA BERNINI
[illegible] **splendido!!! Signorile soggiorno [illegible] cucina bagno cantina completamente ristrutturato, £ 40 milioni + mutuo. Tel. 011.817.8000.**

PIAZZA GALIMBERTI
angolo via Alberga proponiamo appartamento di ingresso quattro camere cucina bagno cantina £ [illegible], [illegible] Santarita 011 359.393

PIAZZA MASSAUA nuova costruzione ultimi appartamenti mq 125 - 154 ottima rifinitura esterna acquisto diretto da impresa nessun costo di mediazione Moltura Immobiliare 011.904 0280

PIAZZA RIVOLI adiacente signorile ampio ingresso 3 camere tinello cucinino bagno soffitta box. Emmedue 011 437 8105

PIAZZA RIVOLI
presso in casa d'epoca, [illegible] ultimo piano, soggiorno living, [illegible], cameretta, cucina, bagno. Gabetti 011.433.2558

PIAZZA SABOTINO (privati) ingresso camera tinello cucinino bagno £ 88 000 000 pagabili con rate pari all'80 Fiducia 011 434 7525.

Venaria Reale (Torino)

Frazionamento appartamenti di nuova costruzione

composti [illegible] ingresso 2 [illegible] soggiorno

[illegible] servizi doppi, cantina e box auto

Organizzazione vendita

CARASSO
[illegible]
[illegible] MALTA N.36/11 A TORINO

Finiture di pregio, riscaldamento autonomo, videocitofoni, giardino condominiale.

Per visite [illegible] appuntamenti in cantiere il Lunedì, Mercoledì e Venerdì previa [illegible] numero:

Telefono 011 - 3857800 r.a.

PIAZZA SANTA RITA adiacente libero spazioso ascensore ing[illegible] 4 camere cucina [illegible] servizi Godim 01[illegible] 7565

POZZO STRADA alloggio 3°piano, 3 arie, molto luminoso, ingresso, cucina living, camera, bagno, vendesi a privati 011-7711192

[illegible]
corso Peschiera casa d'epoca 2° piano 2 camere cucina bagno £ 180 000 000. Gabetti Viberti 011 335 8700

[illegible] Liberty, appartamento ristrutturato, camera, cucina, bagno, camera, ottima per ufficio o studio, vendo. 011-6460300

RIVOLI PIAZZA presso, in casa d'epoca, ottimo appartamento, ingresso living, 2 camere, cucinotta, bagno, privato vende. 011-3850173 0368-7724950

S.RITA adiacente, camera, cucina, bagno, cantina, soffitta, ristrutturato, arredato, ottimo stato, 2°p ascensore, vendo a privati L 165milioni. Dopo 21 011-306674 0[illegible]-7558820

SAGRA S.MICHELE VIA libero, piano rialzato, 2 camere, bagno, 2 arie, cantina, vendesi a L.100milioni non trattabili. Tel pomeriggio sera 011-7791736

SAN MARINO VIA alloggio mansardato, luminoso, cantinavola, soggiorno con camino, cameretta, cucinino, bagno, ripostiglio, termoautonomo, ascensore, vendo 011-3241259 011-2779715

SAN PAOLO appartamento di soggiorno living, cucinino, camera e [illegible], vendesi a prezzo interessante Solo privato Tel. dopo le ore 20. 011-4344762

SAN PAOLO dupal [illegible] di ampio ingresso, soggiorno, cucinino, bagno, grande terrazzo, 2 balconi, cantina, libera, ascensore al piano, L.320milioni. 0347-8467774

SAN PAOLO
via Spalato libero da ristrutturare 3° piano 2 camere cucina bagno £ 120.000.000 Gabetti Viberti 011.335 8700.

SAN PAOLO vicinanze Corso Racconigi, alloggio mq 80, ristrutturato, posto auto in cortile, privato vende a L 150milioni solo a privati. 0338-6796844

SANTA RITA C.Sebastopoli, C.Cosenti, panoramico alloggio, 7°piano, 5 vani e servizi, L.290milioni trattabili, eventuale box semiinterrato. Privati 0335-5813982

SANTA RITA Corso Casarsa, alloggio panoramico, 2 camere, tinello, cucinino, vendo Trattative private 011-3247839

SANTA RITA Sporting al miglior prezzo di zona in costruzione ultimi alloggi giardino condominiale box auto Godim 011 562 7566.

SANTA RITA appartamento di camera, tinello, cucinino, ingresso, bagno, ripostiglio, 5°piano senza ascensore, vendo. Trattative private. 011-721843

SANTA RITA appartamento di ingresso, camera, cucina, cucinino, ripostiglio, bagno, privato vende a L 150milioni trattabili Privati. Serali 0339-7349921

SANTA RITA corso Siracusa stabile recente signorile mq 160 ristrutturato divisibile [illegible] Fontana Immobili 011.485.455

SANTA RITA
corso Siracusa piano alto appartamento angolare di ingresso soggiorno due camere tinello cucinino bagno cantina [illegible] Santarita 011 359 393.

SANTA RITA nuova costruzione ingresso salone camera cucina bagno piano alto ascensore nessun costo di mediazione acquisto diretto da impresa. Moltura Immobiliare 011 904 280

SANTA RITA stessa casa due alloggi 110 - 150 mq completamente ristrutturato soggiorno cucina 3 camere doppi servizi 2 aree Casa & Design 011.581.1827.

SANTA RITA via Somalia/prima libero luminoso adiacente camera tinello angolo cottura ingresso ripostiglio bagno £ [illegible] Dacomo 011.319 6010

SANTA RITA zona, alloggio di entrata, camera, tinello, bagno, cantina, ristrutturato, vendesi. 0338-7199730

SANTARITA nuova costruzione ingresso salone/no living cucina 2 camere biservizi ripostiglio 105 mq Scelta materiali Volendo box £ 344 000 000 Studio Gaetano 011 772 4135

STADIO VECCHIO veranda, stabile trifocale, con terrazzo, ascensore, vendesi. 0350-203585

STAFFARDA VIA alloggio di 2 camere, cucina, 2 balconi, posto auto in cortile, cantina, privato vende a privato 0338-7296436

TELESIO CUCCO panoramico, salone doppio, 4 camere, cucina, lavanderia, biservizi, vendesi Tel. serali 0349-5818851

THURIS B.VIA presso C.Francia, casetta indipendente, giardino, salone/no, 2 camere, tinello, cucinino, semiarredata, vendo a L.430milioni 011-4031548

VANDALINO VIA alloggio 7°piano, ingresso, tinello, cucinino, ampia camera, bagno, ripostiglio, cantina, soffitta, privato vende ristrutturato 011-4035023

VANDALINO VIA area Venchi Unica, nuova costruzione, piano alto, alloggio mq 100, box auto, vendesi. 011-5077829

VERDUNO VIA nuova costruzione, consegna 6/2000, 6°piano, soggiorno living, camera, cameretta, antibagno, bagno, volendo box, vendesi. 011-7366012

VIA BUENOS AIRES imminente vendita direttamente in nuova costruzione signorile alloggi varie metrature personalizzabili finiture di [illegible] volendo box. Servizio Casa 011 653 5000

VIA CIALDINI
casa d'epoca, appartamento al 5° [illegible] ingresso 3 camere [illegible] bagno ripostiglio balconi [illegible] 11.[illegible].

VIA CIALDINI
presso corso Racconigi, alloggio ristrutturato di ingresso, salone, cucina, camera, doppi servizi, £ 315.000.000. Investitalia 011.518.4366.

VIA GORIZIA stesso stabile, ingresso 2 - 3 camere, cucina, bagno, rist[illegible] Florio 011.318.5279.

VIA MARSIGLI (50 mt da corso Peschiera) appartamento luminoso di mq 125, salone angolare, due camere (parquet), cucina abitabile, bagno. Lemmi & Joannes 011.581.7535 - 011.447.0670.

VIA SUSA (corso Inghilterra) grazioso tranquillo camera cucina servizi, ristrutturato, 4° piano no ascensore Ottimo prezzo Studio Leone 011 486 166

VIA VEGLIA stabile del 1993 mq 120 ingresso living su salone 2 camere cucina doppi servizi posto auto più box auto ori[illegible] inserire Moltura Immobiliare 01[illegible]

VIBERTI zona, alloggio signorile, mq.140, 2 servizi, 2 ingressi, 2 camere letto, salone, cucina, camera, box, privato vende. 011-2264240

VITTORIO CORSO Piazza Rivoli, signorile, 5°piano, mq 165, [illegible] camere, soggiorno, cucinino, bagno, lavanderia, vendesi. Sera 011-740942

ZONA [illegible]CIA via Cuneo nuova costruzione, ultimo alloggio di soggiorno, due camere, cucina, bagno, volendo box auto, £ 310.000.000. Imm. Ferraris 011.506.0209.

1/6 [illegible]

BORGARETTO porzione di casa bifamiliare, indipendente (una con Fulfa), ingresso living su sala, cucina, 3 [illegible], L.350milioni. 0338-4039596

BORGARO TORINESE centrale, [illegible] signorile, ingresso, 3 [illegible], tinello, cucinino, doppi servizi, mq 126, privato vi[illegible] Tel serali 011-3060751

BORGARO TORINESE
[illegible] **signorile appartamen[illegible] in prestigioso stabile 4 camere biservizi mansarda cantina box 30 mq, gradine permute. B&G 011.200.843.**

BORGARO 2 camere, salone/no, cucina, 2 bagni, terrazzo verande, agabuzzino, [illegible], cantina, vendesi 011-4703192

BORGARO appartamento in piccolo condominio, composto da: soggiorno living, cucina, bagno, 3 camere, parte rifinita, vendesi Tel serali 011-4702123

BORGARO in palazzina nuova, ingresso living in soggiorno, angolo cottura, 2 camere, bagno, ripostiglio, box auto, vendo a L.210milioni. 011-4704151

BORGARO villetta a schiera, con giardino, soggiorno, cucina, 2 camere, ufficio, mansarda, 1/2 servizi, taverna/tta, 2 posti auto, vendo. 011-4702631

MAPPANO recente costruzione splendido alloggio salone cucina abitabile 2 camere doppi servizi termoautonomo box doppio. Lineacasa 011 382 3272

PRE-PARCO MANDRIA casetta senza terreno, vendo o permuto con alloggio in Venaria, Lucento, Torino o 1°cintura Tel serali 011-9642779

VENARIA REALE alloggio di mq.125, zona nuova, 3 camere, cucina, doppi servizi, box auto, vendo solo a privati 0335-466962

VENARIA 2 lotti di terreno uso giardino, servito da acqua, mq 730 e mq.1 150, vendo 0347-4277873

VENARIA P.Michelangelo, recente, p.t., soggiorno, cucina abitabile, camera, bagno, ampio giardino privato, angolare, box doppio, privato vende 011-4509610

VENARIA Via Pavese, alloggio prestigioso, salone, cucina, 3 camere, 2 servizi, terrazzi, mansarda, box, cantina, vendo a L.450milioni [illegible] 4522258

VENARIA alloggio libero, ristrutturato, ingresso, cucina, 2 camere, bagno, cantina, box, ottimo, privato vende L.170milioni. Privati 011-4520165

VENARIA alloggio di ingresso, tinello, [illegible] 2 camere, bagno, cobuzzino, 2 balconi, vendesi a L.160milioni. Tel serali 011-4527564

VENARIA centro storico, camera, tinello, cameretta, bagno, termoautonomo, vendesi a L.65milioni trattabili. 011-4240276 011-4240264

VENARIA
via Mantovani stabile recente prestigioso [illegible] su [illegible] livelli di ampia metratura. Materiali di [illegible]. 011.253 747.

VENARIA
viale Roma 6° piano ampio ingresso 2 camere tinello cucinino bagno 2 ripostigli 2 balconi panoramico. Gabetti 011.253.747.

VENARIA zona centrale presso V.le Buridani, alloggio di ingresso, camera, tinello, cucinino, bagno, cantina, 2 arie, luminoso, vendesi solo a [illegible] 011-4526490

1/7 [illegible]

[illegible]
San Mauro bell'appartamento, grande salone tinello, cucinino, bagno, mansarda collegata internamente due camere [illegible]no. Box. Tel. 011.817.7666.

PACINI VIA ang.V.Bologna, camera, tinello, cucinino, bagno, ripostiglio, cantina, 3°piano I.I. con ascensore, [illegible] vendo [illegible]. 011-858488

PECETTO antica casa colonica mq 700 in parte da ristrutturare con progetto approvato, cortile, giardino Bozzo 011.812.4144.

PINO T.SE centro paese, casa comoda a [illegible]zi, da ristrutturare, mq.180, [illegible] e giardino privato, vendesi. 0348-2463283

PINO TORINESE (Osservatorio) nel verde ingresso 2 camere salone cucina, biservizi termoautonomo giardino £ 370.000.000 box. Remacle Casapiemonte 011.819.1000

PINO TORINESE San Felice in bifamiliare panoramico saloncino 3 camere cucina biservizi box doppio giardino privato. Gedim 011.562.7566.

PINO TORINESE alloggio libero in palazzina signorile, mq.150, riscaldamento autonomo, giardino, comodo bus, sport. Trattative con privati. Tel. 19-21 011-9412926

PINO TORINESE alloggio seminuovissimo, indi[illegible]siera, ampio giardino privato, pavimentato e piantumato, vendesi. 011-6603273

[illegible]
SAN MAURO in zona collinare con splendida vista proponiamo prestigiosa villa unifamiliare di ampia metratura. Ampio box, taverneta, mansarda. Possibilità di trasformazione in bifamiliare. Per informazioni GESTIM 011.327.26.03

PINO TORINESE in palazzina ristrutturata, appartamento libero, mq.100, con lavanderia, box, terreno privato, vendo a privati. 011-642018

PINO TORINESE mansarda collinare, condono abitabile, da ultimare, porzione giardino privato, parcheggio condominiale, vendesi a privato 011-6603273

PINO TORINESE villa prestigiosa/prima mq 290 più seminterrato taverneta garage giardino 1.500 mq. luxecase 011.433 0389.

PINO: ottima villa unifamiliare, 220 mq abitabili più 200 mq interrato, finiture, ampio terreno Alberta...ri 011.642.863.

PINO alloggio in posizione panoramica, 1°piano, ascensore, esposto al sole, entrata, salotto, camera letto, cucinino grande, bagno, ripostiglio, p auto, vendo. 011-784030

PINO mt 800 centro, 2°p., terrazzo panoramico, villa Chiari, 3 camere, bagno, cucina, cucinino, cantina, box, giardino condominiale, vendo 0347-2260042 011-260987

PINO-CHIERI villa nuova indipendente 3 lati ampia metratura interni da ultimare ottima posizione vendesi a £ 640.000.000. Berra 011 600.2929.

LA TUA [illegible]
■ Preventivi gratuiti
■ Mutui per ristrutturazione
tel. 011.650.39.12
UNINVESTA

PINO: centrale alloggio con giardino privato, soggiorno, 2 camere cucina biservizi, box. £ 370 000 000. Albertazzi 011.642.863.

PINO: via Camandona, villino uni/bifamiliare ristrutturato, mq 200, box, ampio giardino, possibilità ampliamento, £ 650 000 000. Albertazzi 011.642.863.

S.MAURO in quadrifamiliare, ingresso living, salone, cucina ab., 2 camere, 3 bagni, taverna, cantina, box doppio, giardino, portico/a, prezzo vendita. Pasti 011-8986358

S.MAURO piccolina, luminosissima, nuova, 2°piano, sala, 3 camere, cucina, doppi servizi, box, cantina, termoautonomo, vendesi. Tel. pomeriggio-sera 0347-9654513

[illegible] TORINESE appartamento in ingresso, camera, cucina, bagno, cantina, privato vende Tel. serali 011-8224982

SAN MAURO bella posizione vendesi splendida villa indipendente recentissima costruzione,

ottime rifiniture, giardino mq 500. LEA 011.566.2041.

SAN MAURO [redacted] mq [redacted], vendesi. Tel ore 19.30/20.30 011-8229871

SAN MAURO piazza Maching porzione di casa bifamiliare panoramica con giardino in parte da ristrutturare £ 350 000 000 Mermacasa Casapiemonte 011.819.1000.

SAN MAURO posizione tranquilla signorile appartamento salone camera cucina bagno terrazzo 3° piano, giardino. Tabertad 011.669.2962.

CARROZZERIA MILLE MIGLIA
AUTORIZZATA [redacted]

- Riparamo VEICOLI, FURGONI, FUORISTRADA, di tutte le marche
- Recupero danni diretto
- Garanzia totale sulle riparazioni, auto sostitutiva a carico
- 25% in meno sulla sostituzione rapida del parabrezza
- AUTOSOCCORSO
- Noleggio vetture
- Vendita vetture usate

ACQUISTIAMO VETTURE SINISTRATE

ORBASSANO - Via Marconi 15
200 mt. dall'uscita della tangenziale
Tel. 011.900.36.04 - 0335.696.82.77

SAN MAURO precollina, alloggio mq 140, salone living, cucina, 3 camere, biservizi, cantina, giardino condominiale, vendo a L.360milioni. Trattaeve private. 0347-4319783

SETTIMO T.SE Via Cavour, appartamento piano alto con ascensore, camera, tinello, servizi, ripostiglio, cantina, 2 aria, vendo. Trattative private 0347-2724121

SETTIMO TORINESE Via Pasteur, [redacted] ristrutturato, 5°piano, camera, tinello, cucinino, bagno, cantina, ascensore, vendesi. Tel pasti 011-2238852

SETTIMO TORINESE porzione di villa bifamiliare, 2 piani, mansarda, lavanderia, lavanderia, box doppio, giardino recintato, vendesi. 011-8952043

SETTIMO (TO) Borgo Nuovo, alloggio 2 aria, cucina e bagno ristrutturati, camera letto, ripostiglio, 2 balconi, serramenti nuovi, vendesi. 011-8970473 0338-4798564

SETTIMO 3 camere, salotto, cucina, biservizi, terrazzo verandato, cantina, garage, posto auto numeroso. Eredi vendono a £ 250milioni. 011-2167070

SETTIMO Borgo Nuovo, alloggio del '90, ingresso living, cucina, [redacted], 3 camere, doppi servizi, cantina, box e posto auto, vendesi a L.260milioni. Semi 011-8979845

SETTIMO alloggio ATC di mq.48, famiglia cambia con alloggio pari metrature o piu' grande in zona Balca, Bertolla, Vallette, conguagliando 011-8002743.

SETTIMO

via Caluso recente villa/indipendente disposta su unico piano di circa 140 mq più mansarda taverna garage. Gabetti 011.800.5281

SETTIMO

via Monginevro in recente palazzina con giardino condominiale appartamento di soggiorno 2 camere cucina biservizi box £ 240.000.000 [redacted] 011 800 5261.

SETTIMO

[redacted] Montello lontano dal traffico cittadino vendiamo appartamento di 2 camere tinello cucinino bagno box £ 220.000.000. Gabetti 011 800 5261.

SETTIMO zona Borgo Nuovo, alloggio '92, soggiorno living, cucina abitabile, 2 camere, biservizi, cantina, garage, vendo a L.260milioni a privati. 0338-2549319

1/8 Prima Cintura Ovest

A TOSCANO SPA
Moncalieri via Ponchielli luminoso camera tinello cucinino bagno balcone box £. 189.800.000 (834/00). Tel. 011.561.3050 www.gruppotoscano.it.

A TOSCANO SPA
Moncalieri soggiorno living due camere cucina bagno lavanderia balcone box £. 370.000.000 (83600).Tel. 011.561.3050 www.gruppotoscano.it.

A TOSCANO SPA
Moncalieri terrazzato salone 2 camere studiolo cucina cabina armadi bagno £. 269.000.000 (76900). Tel. 011.561.3050 www.gruppotoscano.it.

A TOSCANO SPA
Moncalieri Maiola salone 2 camere cucina biservizi mansarda terrazzi box [redacted] riservato. Tel. 011.561.3050 www.gruppotoscano.it

A TOSCANO SPA
Moncalieri Stoncalvo ville: 4 appartamenti, 3000 mq circa terreno. Trattative riservate (78600). Tel. 011.561.3050 www.gruppotoscano.it

A TOSCANO SPA
Moncalieri Testona due camere tinello cucinino bagno lavanderia balconi box £. 339.000.000. Tel. 011.561.3050 www.gruppotoscano.it

A TOSCANO SPA
Revigliasco terrazzo salone soggiorno tre camere cucina biservizi posti auto trattative riservate. Tel. 011.561.3050 www.gruppotoscano.it.

BEINASCO 7°piano, ampio ingresso, 2 camere, cucina, cucinino, 2 ripostigli, bagno, camera, box auto, vendesi a L.230milioni trattabili. 011-3499455

BEINASCO alloggio di 2 camere, sala, cucina, doppi servizi, termoautonomo, videocitofono, 4°piano, volendo box, vendesi 011-3971748

MONCALIERI corso Cuneo alloggio occupato, camera, tinello, cucinino, bagno, £ 85.000.000 trattabili. Ferraris 011.806.0209.

MONCALIERI Borgo S.Pietro, alloggio piano rialzato, camera, tinello, bagno, cantina. 2 aria, privato vende a L 65milioni. 0330-424788

MONCALIERI Borgo Ale. alloggio mq 100 ca., nuovo, mai abitato, soggiorno con angolo cottura, 3 camere, 2 servizi, termo aut., vendo. 0338-7896017

MONCALIERI Borgata Palera vendesi villette nuova costruzione a partire da £ 490 000 000 consegna primavera 2001. 3FB 011 640.7152

MONCALIERI adiacente V.Sestriere, alloggio ristrutturato, soggiorno living, angolo cottura, camera, bagno, balcone, verandata, cantina. L.85milioni. 011-6471414 011 [redacted]

MONCALIERI adiacente corso Moncalieri zona Ro stupenda villa residenziale finitura di pregio giardino mq 800. Trattativa riservata. Sogein 011 771.0067.

[redacted]
[redacted] LE MUSE
Via Lej angolo Via De Gasperi
vendonsi alloggi e box
varie metrature
a prezzo convenzionato
consegna giugno
DILAZIONI DI PAGAMENTO
E PERMUTE
NESSUNA SPESA
DI MEDIAZIONE
VISITE IN CANTIERE
SU APPUNTAMENTO
CO.R.I.E.P.
011 [redacted]

MONCALIERI alloggio vuoto di salone, 3 camere, 2 bagni, ripostiglio, box doppio, mq.135, vendesi a prezzo interessante. 030-9900215 0348-9900175

MONCALIERI alloggio Corso Trieste, ingresso, sala, camera, grande cucina, ripostiglio, bagno, cantina, finemente ristrutturato, vendesi 0338-8687305

MONCALIERI borgo San Pietro via Bosco libero 2 camere tinello cucinino bagno Negri & Tartaglione 011 640 4087.

MONCALIERI borgo San Pietro, libero di ingresso living su tinello, cucinino, camera, bagno, ripostiglio, cantina. Completamente ristrutturato. Promocasa 011 605 6266

MONCALIERI

corso Trieste appartamento, comodo servizi, composto da: ingresso, salone, cucina, due camere, biservizi, lavanderia, ripostiglio, cantina. Gabetti 011 642 563.

MONCALIERI presso strada Revigliasco prezioso villetta indipendente composta di servizi ristrutturata soggiorno cucina biservizi lavanderia 3 camere ampio terrazzo box doppio cantina giardino mq 400. 3FB 011.640 7152.

MONCALIERI rustico finanziabile, da ristrutturare, vendesi Trattative private Tel. pasti 011-646118

MONCALIERI strada Reposto nel verde delle colline salone 3 camere cucina tripli servizi box giardino condominiale Pebbi 011 316 1400.

MONCALIERI

strada Carignano, appartamento di: ingresso, soggiorno, angolo cottura, due camere, bagno, cantina, terrazzo, posto auto. Gabetti 011.642.563

MONCALIERI via Padrengo vicinanze, signorile stabile recente ingresso living [redacted] salone cucina 2 camere bagno mq 120. Mansarda abitabile [redacted] 85 mq box doppio £ 430 000 000 Studio Gautero 011 779 4135

MONCALIERI via Real Collegio ingresso su soggiorno angolo cottura camere soppalcate bagno Negri & Tartaglione 011 640 4087.

MONCALIERI via Monrebianco signorile 2 camere tinello cucinino bagno ristrutturato 2 balconi cantina £ 195 000 000 Servizio Casa 011 663 5990

MONCALIERI vaie Castello villetta con giardino mq 150 garage possibile ampliamento. Studio Enna 011 660.1714

NICHELINO Via Ariosto, alloggio di nuova costruzione, vendesi asta privata 011-6279403

NICHELINO alloggio mq 55, con camera da letto, tinello, angolo cottura, bagno ristrutturato, termoautonomo, vendesi 011-6804026

NICHELINO alloggio piu' mansarda, indipendente su 4 lati, vendesi 011-6270404

NICHELINO ampio alloggio, 3 camere, soggiorno, verandata, bagno, cucinino, ingresso, vendesi. 011-9902577 0338-9220084

NICHELINO casetta indipendente, completamente ristrutturata, box, vendesi L.380milioni. Trattative private Tel sera 011-6807796

NICHELINO casetta ristrutturata, indipendente, con box, vendesi a L.380milioni. 011-8054363

NICHELINO ingresso living su salone, 2 camere, cucina, 2 bagni, termoautonomo, mq 40 balcone, orto, p.auto. 2 aree, L 340milioni piu' mutuo a privati. 0347-2507813

NICHELINO via Superga nuova, camera, cucina, bagno, riscaldamento autonomo 2° piano, £. 140 000 000 Affaire 011 606.2072.

NICHELINO via dei Cacciatori libero stabile del 1995 mq 125 ingresso salone 2 camere cucina 2 bagni box auto termoautonomo. Mattura Immobiliare 011 904 0280

NICHELINO villetta indipendente 4 tet. 1°piano, 4 camere, cucinino, bagno, mq 100; p.terra, box mq 100, giardino mq 400 circa, vendo. 011-6270041

NICHELINO zona Cascine casa indipendente su 4 lati con giardino £. 370.000.000. Affaire 011 606.2072.

NICHELINO,
mansarda abitabile completamente ristrutturata, ingresso, soggiorno, studiolo, due camere, cucina, doppi servizi. Riscaldamento autonomo. Mq 140. £ 255.000.000. Affaire 011.627.9075.

TROFARELLO alloggio centrale, piano terra: ingresso, soggiorno, camera, cameretta, bagno posto auto, tutto in stato stato, vendesi 011-8810519

TROFARELLO centrale, precollinare, casetta libera 3 lati, ristrutturata, giardino, vendesi sola a privati a L 500milioni meno mutuo residuo. 0338-5468911

TROFARELLO porzione di rustico magnificamente ristrutturato salone cucina tre camere tre bagni lavanderia loggiato giardino Studio Enna 011 660 1714.

TROFARELLO vicino scuole alloggio in piccola palazzina, ingresso, tinello, cucinino, camera, cameretta, bagno ripostiglio, cantina, posto auto, vendo. 0347-9089614

1/9 Prima Cintura Ovest

BORGATA LESNA La Gru, grande ingresso, 2 camere, tinello, cucinino, bagno, ripostiglio, cantina, mq 95, piano rialzato, no balcone, L 185milioni. 0349-2263697

CASCINE VICA

bello stabile appartamento di salone 2 camere cucina beservizi ripostigli cantina 2 [redacted] £ 275 000.000 [redacted] 011.956 6822

COLLEGNO B.ta Paradiso, C.Francia, soleggiato, piano alto, mq 115, ingresso su salone, 2 camere, cucina abit., bagno, terrazzino, privati, L.305milioni. 011-4110748

[redacted] Borgata Paradiso, C.Antony, alloggio mq 60, p.rialzato, [redacted] camera letto, tinello, cucinino, ingresso, bagno ampio, cantina. Senza 0347-9486313

COLLEGNO Borgata Paradiso, alloggio ampio soggiorno, angolo cottura, camera, cameretta, bagno, p.auto, perfetto, privato vende a L.250milioni. 0335-7055654

COLLEGNO

Borgo Nuovo panoramico nuova costruzione living su salone 3 camere cucina biservizi ripostiglio cantina box auto Gabetti 011.405 3870

COLLEGNO C.Francia, **alloggio indipendente,** con garage magazzino annotante, possibilità ampio terrazzo, libero subito, privato vende Prezzo 011-3184336

COLLEGNO Regina Margherita, condominio signorile, ingresso su soggiorno, angolo cottura, camera, bagno cantina, ristrutturato vendesi 011-9064182

COLLEGNO Sandrone II, villa recente, libera 3 lati, interrato, piano [redacted], 1°piano, [redacted]arda, doppio box, ampio giardino, privato vende a L.590milioni Privati 011-4240097

COLLEGNO Tetrocorte libera palazzina indipendente ristrutturata 320 mq circa, 2 box auto, giardino. Gadim 011 582 7[redacted]

COLLEGNO Via Pavia, alloggio living salone, cucina abitabile, 2 camere, doppi servizi, box, posto auto, giardino condominiale, vendo Sanna 011-4054335

COLLEGNO adiacente corso Francia, 2 alloggi signorili, stesso piano. Box doppio. £ 115.000 000 - 295.000 000. Valmar 011 966 4958.

COLLEGNO

ampio appartamento in palazzina di: living su soggiorno camera cucinotta bagno lavanderia cantina Ristrutturato Gabetti 011 405 3870

COLLEGNO

corso Monielio piano alto con ascensore ingresso 2 camere tinello cucinino bagno ripostiglio cantina ampia metratura. Gabetti 011.405 3870.

COLLEGNO

in casa con giardino salotto/cino 2 camere tinello cucinotto Lagno ripostiglio cantina. Box auto Gabetti 011.405 3870

COLLEGNO

in palazzina d'epoca vendiamo libero ingresso 2 camere cucina bagno ripostiglio cantina 2 posti auto. Gabetti 011.405.3870.

COLLEGNO in stabile signorile, mq 120, salone, cucina, doppi servizi, camera, posto auto, privato vende a L.330milioni trattabile 0360-563444

COLLEGNO in stabile signorile, piano alto, alloggio mq 120, ingresso, salotto, cucina, 2 camere, bagno, posto auto in autorimessa. Prima Immobiliare 011 415.9565

COLLEGNO

panoramico ingresso living su salone angolo cottura 2 [redacted] bagno ripostiglio cantina £. 210 000.000 [redacted] 011 405 3870

COLLEGNO vendesi in zona comoda appartamento di camera cucina e servizi Area Immobiliare 011 795 111.

COLLEGNO: Lauriano, casetta composta da due alloggi di mq 90 cadauno, con box auto, £ 550 000 000 Immobiliare Primavera 011 405 4285

GRUGLIASCO Via Rosta, alloggio recente con giardino bordo/ditiani, ingresso, 2 camere, cucina, bagno, [redacted], [redacted], privato [redacted] L.185milioni 011-7072606

GRUGLIASCO adiacenze Torino, alloggio di camera, tinello, cucinotta, servizi, balconi, 2 aria, cantina, vendo L.155milioni p.Privati [redacted] 702330

GRUGLIASCO alloggio di mq.50, soggiorno living, camera, angolo cottura, bagno, termo autonomo, vendo a L.135milioni. Trattative private 0347-8611902

GRUGLIASCO alloggio di mq.170 con mansarda in palazzina £350 000 000 trattabili. Progetto Casa 2000 Sas 011.858.4126.

[redacted] signorile [redacted] 2 livelli, mq.240, tripli servizi, ampio terrazzo, privato vende. No perditempo. Trattative private 011-4151928

GRUGLIASCO centro, alloggio 5°piano con ascensore, camera, tinello, cucinino, ingresso, bagno, 2 balconi, privato vende a L.140milioni 0347-5623131

GRUGLIASCO centro palazzina recentissima mq.140 - bilivelli salone cucina biservizi 2 camere Fontana Immobili 011 435 435

GRUGLIASCO panoramico, [redacted] con ascensore, mq.63, camera, tinello cucinino, bagno, [redacted] cantina, box, ristrutturato £.160[redacted]abili 0329-2148454

GRUGLIASCO

particolare casetta indipendente di [redacted] giorno 3 camere cucina beservizi terrazzo cantina taverneita corsia giardino posti auto. Gabetti 011 [redacted]

GRUGLIASCO vale Grancia libero bella casa piano alto 5 camere tinello cucinino beiservizi box. Gadim 011 582 7586.

GRUGLIASCO: alloggio di mq.55 composto da ingresso, tinello, cucinino, camera, servizio, tutto ristrutturato, £ 118 000 000 Immobiliare Primavera 011 405 4285

GRUGLIASCO: alloggio di mq.75 di ingresso, cucina abitabile, 2 camere servizio, ripostiglio, ristrutturato, £ 198 000 000 Immobiliare Primavera 011 405 4285.

RIVALTA

stabile decorato appartamento ampia metratura di ingresso 2 camere cucina bagno [redacted] cantina. Luminoso Termoa- [redacted] £ [redacted] Gabetti 011 956 6022.

SAVONERA vendesi in piccola palazzina di prestigio bellissimo appartamento mq 115 con box LBA. 011 996 2041

VOLPIANO

in zona residenziale recente villa a schiera molto soleggiata eventualmente divisibile in due appartamenti. Terrazzo e giardino Gabetti 011.800 5261.

1/10 [redacted]

GESTIFIM

VILLARBASSE Proponiamo ultime ville a schiera di ampia metratura, ottime finiture, mansarda, cantina e box. Giardino privato. Per [redacted] informazioni telefonare a GESTIFIM 011.327.20.03

[redacted] villa, villa/palazzina, [redacted], mq 5.000 parco, vigna, giardino, frutteto ecc., ottimo stato, vendo a L.690milioni 011-837702

A TOSCANO SPA
Cascine Vica corso Francia 2 camere cucina bagno terrazzo posto auto £. 219.000.000. Tel. 011.561.3050 www.gruppotoscano.it

A TOSCANO SPA
Cascine [redacted] giorno, cottura [redacted] camere bagno balcone/to £. [redacted] (81100). Tel. 011.561.3050 www.gruppotoscano.it

A TOSCANO SPA
Cascine Vica via Biella due camere soggiorno cucinino bagno balconi £. 238.000.000 (70399) [redacted] 011.561.3050 www.gruppotoscano.it

A TOSCANO SPA
Cascine Vica corso Francia salone due camere cucina biservizi balconi box £. 349.000.000. Tel. 011.561.3050 www.gruppotoscano.it

[redacted]
CONSULENZE IMMOBILIARI E FINANZIARIE
VENDE
Sestriere: in residenza di prestigio alloggio completamente ristrutturato stile baita trilocale arredamento moderissimo, giardino panoramico, posto auto.
[redacted]

A TOSCANO SPA
Cascine Vica (Sestriere) ville salone 4 camere cucina biservizi taverneita [redacted] £. [redacted] [redacted] www.gruppotoscano.it

A TOSCANO SPA
Cascine Vica (Sestriere) recente soggiorno, cottura [redacted] bagno balconi posto auto £. 189.000.000. Tel. 011.561.3050 www.gruppotoscano.it

A TOSCANO SPA
Rivoli centro storico indipendente volendo bifamiliare giardino privato box triplo [redacted] riservato. Tel. [redacted] www.gruppotoscano.it

A TOSCANO SPA
Rosta salone due camere cucina biservizi lavanderia balconi mansarda box doppio £. 569.000.000. Tel. 011.561.3050 www.gruppotoscano.it

A £ 97 000 000 pagabili con rate pari affitto. Casetta bifamiliare di tre locali + servizi + giardino [redacted] 011.280 526

RIVOLI
ZONA CENTRALE IN CONDOMINIO DI NUOVA COSTRUZIONE IMPRESA VENDE PRESTIGIOSI
[redacted]MENTI DA
58MQ A [redacted]MQ CON BOX AUTO
VISITE IN CANTIERE
PER [redacted]
TEL. 011.958.58.44

A. BELLISSIMA villa signorile, giardino 2 200 mq Panoramica (Frossasco), residenziale Ristrutturata Arredata £ 590 000 000 Valmar 011 966 4958.

AGLIE' (TO) Canavese, casa indipendente 3 lati, abitabile, cortile, giardino, vendo solo a privati 0124 429100

AIRASCA (TO) alloggio di camera, tinello, cucinino, bagno spaziosissimo, box, termoautonomo, vendesi a L.115milioni 011-9909938

AIRASCA (TO) appartamento ingresso living su sala, 2 camere, cucinotta, servizi, cantina, termoautonomo, 1°piano ascensore, vendo prezzo interessante 011-9857544

[redacted] (TO) tetto, panoramico, ingresso, camera, bagno, cucinino, tinello, 3 balconi, rialto luminoso, ottimo stato, a L.108milioni 011-9906263 0348-16062143

AIRASCA centro (TO) villa signorile nuova, salone, cucina, 2 camere, 2 bagni, lavanderia, lavanderia, autorimessa, terrazzi, giardino, libera, L.395milioni 011-9909535

ALBIANO D'IVREA (TO) in zona panoramica, villetta indipendente, mq 150, terreno circostante mq.3 000, zona edificabile, vendo Trattativa riservata. 0125-59745 0125-789691

ALMESE appartamenti varie metrature giardino privato, mansarda pregevoli finiture da £. 265 000 000 Gabetti 011 934.1013

ALMESE bella posizione porzione di bifamiliare nuova ampia metratura grande interrato giardino £.395 000 000 Gabetti 011 934.1013.

ALMESE causa lotto di terreno residenziale per due ville in blocco o separatamente. Navone Case 011 933 8587.

AL[redacted] [redacted] villa bifamiliare magazzino terreno £ 620 000 000 Navone Case 011 933 8587

ALMESE struttura villa 140 mq per piano adatta 2 famiglie Terreno Richiesta £ 380 000 000. Gabetti 011 934.1013

ALMESE villa signorile indipendente di ampia metratura mansarda taverneita lavanderia garage parco [redacted] Lukasse 011-4347526

ALPETTE (TO) [redacted] [redacted] prefabbricata con terreno, indipendente, vendesi. 0337-206920

ALPIGNANO (TO) terreno industriale con lottizzazione Approvata per costruire mq 800 di ca[redacted] e uffici, vendesi. 011-9671980

ALPIGNANO Fornaci villa indipendente giardino salone 2 camere pranzo mansarda garage £ 580 000 000 Grimaldi Rivoli 011 956 1000

CHI CERCA CASA TROVA GABETTI

PROPOSTE IMMOBILIARI IN CITTA'

VIA CIALDINI

Bella casa rivista nelle parti comuni, luminosissimo appartamento al 5°piano, composto da: ingresso, 3 camere, tinello, cucinino, bagno, ripostiglio, balconi. Tel. 011.4332558

Pressi, ubicazione prestigiosa, decorosa casa d'epoca, appartamento di: ingresso, saloncino, 2 camere, cucina bagno, ampio ripostiglio. Lire 225milioni. Tel.011.4332558

PIAZZA BENEFICA

Prestigioso attico in signorile condominio del '70 composto da: soggiorno living, camera, cameretta, cucina, biservizi. Finemente ristrutturato. Splendido terrazzo. Tel. 011.4332558

PIAZZA RIVOLI

Pressi originale casa d'epoca risitata nelle parti comuni, appartamento al 4° ultimo piano di: soggiorno living, camera, cameretta, cucina, bagno. L.280milioni. Tel. 011.4332558

VENARIA

Via Montevani in elegante stabile di recente costruzione prestigioso e particolare alloggio con luminosissima mansarda collegata. Ampia metratura e rifiniture di pregio. Tel. 011.253747

CORSO POTENZA

In gradevole stabile con ascensore al 4°piano proponiamo luminosissimo appartamento di: ingresso, camera, tinello, cucinino, bagno, ripostiglio, cantina. Lire 130milioni. Tel. 011.253747

MADONNA DI CAMPAGNA

Via Portula in stabile anni '60 al piano rialzato ristrutturato ingresso, 2 camere, tinello, cucinino, bagno, ripostiglio. Lire 165milioni. Telefono 011.253747

VENARIA

V.le Roma piano alto proponiamo ampio e luminoso appartamento di ingresso, 2 camere, tinello, cucinino, bagno, 2 ripostigli, 3 balconi, cantina. Volendo box. Telefono 011.253747

PRESSI P.ZZA BENGASI

Via Genova, appartamento libero, 4°piano di: ingresso, camera, tinello, cucinino, bagno. Tel. 011.6633574

STRADA CASTELLO

Mirafiori - Via Bovetti proponiamo appartamento libero al 5°piano con ascensore di: ingresso, soggiorno, 2 camere, cucina, bagno. Telefono 011.6633574

VIA BISALTA

In stabile anni '50 proponiamo appartamento libero, ristrutturato di: ingresso, 2 camere, cucina, bagno, servizio, cantina, balcone. Telefono 011.6633574

VIA ELLERO

Proponiamo appartamento al 1°piano di: ingresso, 2 camere, cucina, bagno. L.135milioni. Telefono 011.6633574

VIA SPONTINI

Vendiamo appartamento libero subito: ingresso su cucina, camera, servizio, 2 balconi, cantina, da ristrutturare. Lire 55milioni. Telefono 011.2481653

AURORA

Via Piossasco in stabile del 1950 vendiamo appartamento libero subito: ingresso, 2 camere, tinello, cucinino, bagno, 2 balconi, cantina. L.105milioni. Tel. 011.2481653

VIA CIMAROSA

In stabile del 1960 vendiamo libero: ingresso, camera, cucina, bagno, balconi, cantina, ristrutturato, con ascensore. L.109milioni. Tel. 011.2481653

C.SO XI FEBBRAIO

In stabile ben rifinito appartamento libero: ingresso, 2 camere, cucina, bagno, balconi, cantina. Lire 145milioni. Tel. 011.2481653

Appartamento libero completamente ristrutturato ottimamente esposto composto da ingresso, saloncino, 2 camere, ampia cucina abitabile, bagno, lavanderia, ripostiglio, balconi, L.365milioni. Tel. 011.756688

VILLA

(pressi C.so Telesio) di nuova costruzione su 3 livelli per un totale di 230 mq. abitativi più cortile e seminterrato con 2 box e cantina. Disposizione e rifiniture interne signorili e molto funzionali. Trattative esclusivamente riservate. Tel. 011.756688

OCCASIONE

Pressi Via P. Cossa libero camera cucina bagno termocentrale 5°piano no ascensore L.73milioni totalmente dilazionabili. Tel. 011.756688

PRESSI C.SO MONTEGRAPPA

Proponiamo appartamento libero subito di ingresso, camera, cucina, bagno, 2 balconi e cantina. L.35milioni più rate pari affitto. Telefono 011.756688

CITTA'

Via Balla in villa trifamiliare vendiamo appartamento di ingresso, soggiorno, due camere, cucina, doppi servizi, box doppio, giardino. Tel. 011.359393

CORSO COSENZA

Angolo Via Sanremo vendiamo al piano rialzato casa signorile con portineria appartamento di ingresso, salone, 2 camere, cucina abitabile, bagno, L.280milioni. Tel. 011.359393

LARGO ORBASSANO

Pressi C.so IV Novembre proponiamo appartamento luminoso di ingresso, 2 camere, cucina, bagno, cantina, termoascensore, libero subito, Lire 150milioni. Tel. 011.359393

LARGO TIRRENO

Pressi Via Ricaldone proponiamo ampio appartamento libero di ingresso, tre camere, cucina abitabile, bagno, cantina, posto auto condominiale, termoascensore, Lire 250milioni. Tel. 011.359393

VIA FILADELFIA

Angolo C.so Siracusa, in stabile signorile, piano alto, appartamento di ingresso, 2 camere, tinello, cucinino, bagno, ripostiglio, cantina, libero subito. L.250milioni. Tel. 011.359393

CRIMEA

Corso Fiume, in prestigioso palazzo d'epoca con portineria, alloggio mansardato panoramico di mq.110 circa, riscaldamento autonomo, totalmente da ristrutturare. Tel. 011.6604240

PRECOLLINA

Corso Sella, in stabile anni '60, al terzo ed ultimo piano senza ascensore, ingresso, 2 camere, tinello, cucinino, bagno, balconi, cantina. Tel. 011.6604240

SUPERGA

Strada ai Colli, in villa quadrifamiliare appartamento di ampio salone con camino, 3 camere, cucina, doppi servizi, terrazzi, box, giardino condominiale. Telefono 011.6604240

PRECOLLINA

Piazza Cavalcanti, in stabile anni '50, al terzo ed ultimo piano senza ascensore, ingresso, soggiorno, 2 camere, ampia cucina, bagno. Tel. 011.6604240

Via Carlo Alberto in stabile signorile con portineria, libero, da ristrutturare, 270 mq. affaccio su 2 cortili. Tel. 011.836116

PRESSI CORSO BELGIO

Via Fontanesi in bella casa d'epoca proponiamo 2 appartamenti abbinabili di camera, tinello, cucinino, bagno. Tel. 011.836116

VANCHIGLIA

Via Andorno in casa d'epoca proponiamo 4 ampi locali al piano terreno di circa 95 mq. adatti uso studio, laboratorio. L.98milioni. Telefono 011.836116

PIAZZA CARLINA

Via Des[illegible]is in casa storica loft di 100 mq. ca. soppalcabile adatto uso studio professionale o commerciale. Tel. 011.836116

POZZO STRADA

Corso Peschiera vendiamo in casa d'epoca al 2°piano ingresso, 2 camere, cucina, bagno, riscaldamento autonomo, L.180milioni stato originale. Tel. 011.3358703

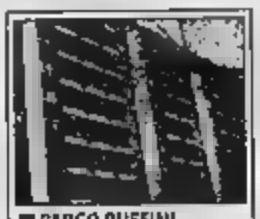

PARCO RUFFINI

Adiacenze Corso Montecucco stabile signorile con giardino appartamento luminoso salone doppio, 2 camere, cucina, 2 bagni, ripostigli. L.498milioni. Tel. 011.3358703

CENISIA

Corso Ferrucci adiacenze Politecnico libero al 3°piano con ascensore ingresso, 2 camere, cucina, bagno, possibilità box auto, L.220milioni. Tel. 011.3358703

CENISIA

Corso Ferrucci presso Politecnico luminoso panoramico libero al 7°piano ingresso, camera, tinello, cucinino, bagno, ripostiglio, Lire 158milioni. Tel. 011.3358703

CORSO VERCELLI

Pressi, Via Strambino in stabile recente vendiamo appartamento di: ingresso, saloncino, 2 camere, cucina, biservizi, termoautonomo, ottimo [illegible] interno Lire 239milioni. Tel. 011.2427331

PIAZZA SOFIA

Pressi Via Pergolesi in stabile medio signorile con termoascensore ristrutturato Ingresso, camera, tinello, cucinino, bagno, cantina, piano alto, panoramico, libero subito. Tel. 011.2427331

PIAZZA SOFIA

in casa del 1920 decorosa vendiamo spazioso appartamento di: ingresso, camera, cucina, bagno, cantina, riscaldamento autonomo, condizioni originali, L.85milioni. Tel. 011.2427331

C.SO INDIPENDENTE

Corso Regio Parco vicinanze Piazza Sofia composta da: seminterrato, due appartamenti, sottotetto, box auto, giardino, discrete condizioni di manutenzione, L.460milioni. Tel. 011.2427331

CROCETTA

Corso Einaudi in stabile signorile con portineria proponiamo appartamento libero soleggiato e panoramico composto di: doppi ingressi, salone doppio, 3 camere, cucina, doppi servizi, box auto Tel. 011.5818338

CROCETTA

Via Filangeri fronte giardini Colombo in stabile signorile anni '70 con portineria appartamento libero luminoso composto da: ingresso, salone, 3 camere, cucina, doppi servizi, box auto. Ottima opportunità. Telefono 011.5818338

CROCETTA

Via Massena a pochi passi da Corso Stati Uniti in stabile ben tenuto dotato di ascensore proponiamo appartamento libero ad un anno di: salone, camera, 2 cameriette, cucina, bagno. Tel. 011.5818338

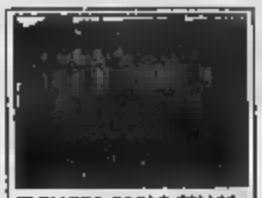

PIAZZA CARLO FELICE

In storico palazzo dell'800 proponiamo al piano nobile prestigioso appartamento di mq.600 ca. con doppi ingressi, ampi saloni affrescati, camini e rifiniture d'epoca, adatto anche studio show-room. Tel. 011.5818338

BORGO VITTORIA

Via Sospello in stabile signorile con giardino vendiamo libero: biingressi, salone, 3 camere, cucina, doppi servizi, 2 box auto. Telefono 011.256969

BORGO VITTORIA

Corso Grosseto abbiamo in vendita spazioso appartamento libero, luminoso, composto da: ingresso, 2 camere, tinello, cucinino, bagno, 2 balconi. L.218milioni. Tel. 011.256969

BARRIERA DI LANZO

Proponiamo luminoso panoramico appartamento libero composto da: ingresso, camera, tinello, cucinino, bagno, 2 balconi, cantina, richiesta L.135milioni. Tel. 011.256969

BO[illegible]O VITTORIA

Via Nigra proponiamo interessante investimento da reddito appartamento libero subito composto da ingresso, camera, tinello, cucinino, bagno, cantina, L.79milioni. Tel. 011.256969

E SI FINANZIA CON BANCA WOOLWICH.

PROPOSTE IMMOBILIARI IN CINTURA

A RIVOLI

Proponiamo antico mulino del '500 ristrutturato [illegible] finiture ricercate e di pregio, impreziosito [illegible] un affresco dell'epoca. Diviso in due porzioni con ampio giardino adibito a frutteto e prato inglese. Trattative riservate. Tel. 011.9566022

[illegible]

Proponiamo bella villa indipendente con appartamento al piano composto da: salone living, sala pranzo, tre camere, cucinotta, biservizi, terrazzo, ampia zona servizi e giardino. Telefono 011.9566022

CASCINE VICA

Via Tevere stabile recente proponiamo appartamento piano alto composto da: soggiorno living, angolo cottura, camera, bagno, cantina, posto auto coperto. Ampio, ottimo stato di manutenzione. Tel. 011.9566022

RIVOLI

Via Cavour in stabile recente con giardino condominiale, proponiamo appartamento ultimo piano composto da: soggiorno living, sala pranzo, 2 camere, cucinotto, doppi servizi, ripostiglio, cantina, box e posto auto. L.320milioni. Telefono 011.9566022

SETTIMO

Via Montello in posizione tranquilla proponiamo in bella [illegible]sa appartamento al 3°piano con ascensore di 2 [illegible], tinello, cucinino, bagno, box, L.220milioni. Tel. 011.8005261

RI[illegible]

Via Salvemini in stabile con giardino condominiale proponiamo appartamento al piano alto composto da: salone living, 2 camere, cucina, biservizi, balconi, cantina, box auto doppio, lire 285milioni. Tel. 011.9566022

[illegible]

Via Caluso vendiamo splendida villa indipendente del 1991 disposta su unico piano di circa 140 mq. più mansardato, ampia taverna, garage, giardino. Telefono 011.8005261

VOLPIANO

Via Novara vendiamo al 4°piano con [illegible] appartamento completamente ristrutturato di camera, tinello, cucinino, bagno, ripostiglio. Lire 125milioni. Tel. 011.8005261

VOLPIANO

Via Rossini in quadrifamiliare vendiamo appartamento libero subito in nuova costruzione composto da soggiorno, due camere, cucina, biservizi, taverna, box triplo, giardino privato, lire 360milioni. Telefono 011.8005261

VOLPIANO

Via Fidia vendiamo villa bifamiliare 1° appartamento composto da: salone, due camere, cucina, bagno, secondo appartamento composto da: due camere, tinello, cucinino, bagno, giardino, box, Lire 650milioni. Telefono 011.8005261

COLLEGNO

B.go Nuovo in stabile di nuova costruzione proponiamo appartamento signorile da: living [illegible] salone, tre camere, cucina, biservizi, ripostiglio, cantina, BOX AUTO. Telefono 011.4053870

C[illegible]

B.go Paradiso in palazzina signorile posizione tranquilla proponiamo appartamento composto da: ingresso living su soggiorno, cameri, cucinotta, bagno, terrazzino, cantina. Ampia metratura. Ristrutturato. Tel. 011.4053870

[illegible]

C.so Montello. In stabile signorile vendiamo al 4° piano appartamento di ampia metratura composto da: ingresso, due camere, tinello, cucinino, bagno, ripostiglio, cantina. Tel. 011.4053870

COLLEGNO

S. Maria. Stabile prestigioso, vendiamo appartamento 6° ed ultimo piano: ingresso, saloncino, 2 camere, tinello, cucinotta, bagno, ripostiglio, cantina. BOX AUTO. Lire 330milioni. Tel. 011.4053870

COLLEGNO

Villaggio Fiorito vendiamo panoramico in casa re[illegible] con giardino: living su soggiorno, angolo [illegible], 2 camere, bagno, ripostiglio, cantina. Lire 210milioni. Possibilità BOX. Telefono 011.4053870

MONCALIERI

Zona S. Brigida, villa indipendente plurilivelli, ingresso, cucinotta, soggiorno con camino, tre camere, biservizi, box, taverna, cantina, lavanderia, terreno di 2.400 mq. circa. Telefono 011.642563

MONCALIERI

Centro, in piccola palazzina, proponiamo appartamento composto da: ingresso, tinello, cucinino, 2 camere, bagno, ripostiglio, cantina e box auto. Telefono 011.642563

[illegible]

Tagliaferro, in casetta libera [illegible] tre lati, appartamento, primo piano: soggiorno living, 3 camere, cucina, biservizi, balcone, soffitta, cortile, giardino. Telefono 011.642563

[illegible]

Pian dei Ciliegi, in posizione panoramica e luminosa, proponiamo appartamento di 170 mq. con terrazzo di mq.112 e box doppio. Tel. 011.642563

MONCALIERI

Via 1° Maggio. Posizione tranquilla, proponiamo [illegible]partamento ampia metratura composto da: ingresso, tre camere, tinello, [illegible]inino, bagno, ripos.iglio, cantina. Tel. 011.642563

GLI INDIRIZZI DELLE NOSTRE AGENZIE PRESENTI IN QUESTE PAGINE

AG. CROCETTA
Via Bove, 2 - Tel. 011.5818338

AG. CITTURIN
Via P. d'Acaja, 38/40 - Tel. 011.4332558

AG. NIZZA
Via Nizza, 211/A - Tel. 011.6633574

AG. SETTIMO
Via C. Battisti, 3 - 011.8005261

AG. SANTA RITA
C.so Agnelli, 66 - Tel. 011.359393

AG. [illegible]
C.so Montecucco, 57 - Tel. 011.3358703

AG. PARELLA
C.so M. Grappa, 84 - Tel. 011.756688

AG. MONCALIERI
Via Garibaldi, 4 - Tel. 011.642563

AG. [illegible] VITTORIA
Via M. Coppino, 116 - Tel. 011.256969

AG. [illegible]
C.so G. Cesare, 203 - Tel. 011.2427331

AG. CRIMEA
C.so Fiume, 5 - Tel. 011.6604240

AG. COLLEGNO
V.le XXIV Maggio, 20 - Tel. 011.4053870

AG. D[illegible] ROCCA
Via Della Rocca, 26 - Tel. 011.836116

AG. LUCENTO
Via Borgaro, 52/D - Tel. 011.253747

AG. G. CESARE
C.so G. Cesare, 48 - Tel. 011.2481653

AG. RIVOLI
C.so Susa, 50 - Tel. 011.9566022

[illegible] FRAZIONAMENTI E CANTIERI-TORINO

C.[illegible] Vittorio [illegible] II, 107 - [illegible] - E-mail: touhnc@gabetti.it

VIA VENARIA, 15. (FOTO)

Zona Lucento/Lanzo. Frazioniamo casa fine '800 senza ascensore. Gli appartamenti sono parzialmente ristrutturati. I negozi interamente ristrutturati, con affaccio su via molto commerciale, hanno un ottimo reddito. Sicura rivalutazione. Minimo anticipo e mutuo al 3,89%.

- Camera, cucina, libero, L.50milioni;
- Soggiorno, cameretta, cucinotta, bagno, libero, L.80milioni;
- Soggiorno, 2 camere, cucina, bagno, libero, L.120milioni;
- Camera, cucina, occupati, L.50milioni. Reddito 10%;
- Negozio con retro, occupato, L.106milioni. Reddito 9%.

Gabetti 011.548.045

STABILI IN BLOCCO
RICERCHIAMO IN ACQUISTO
Per nostri selezionati clienti in Torino e zone limitrofe.
Pagamento contanti.
Trattative riservate. Rapida definizione.
Gabetti - c.so Vittorio Emanuele 107 - Torino
Tel. 011.548045 - Fax 011.5175645
chiedere [illegible] responsabile sig. Enzo Fava
e-mail: touhnc@gabetti.it

gabetti
spa

Direzione di Torino - Via Buozzi, 10 - Tel. 011.57.672

[illegible]

Pinna Artigiano Edile

[illegible]

PREVENTIVI GRATUITI

011 0071173 - 0347 [illegible]

[illegible]

SAN SICARIO [illegible]

GESTIFIM

[illegible] GESTIFIM 011 [illegible]

SESTRIERE [illegible]

GESTIFIM

[illegible] GESTIFIM 011 377 29 83

[illegible]

Bagno alla veranda

PREVENTIVO GRATUITO

L. 1.650.000

Tel. 011.[illegible] 0347 [illegible]

[illegible]

CASCINE VICA

[illegible]

CASELETTE (TO) [illegible]

CASELETTE (TO) [illegible]

CASELETTE villa [illegible]

CASELLE (TO) [illegible]

CASELLE (TO) zona [illegible]

CASTAGNETO PO (TO) [illegible]

CASTAGNETO PO (TO) villa uni-bifamiliare con giardino recintato, panoramica su Torino, privato vende. 0347-5987935

CASTAGNETO PO (TO) zona centrale, terreno mq.780 con progetto approvato per villa singola, vendo a L.120milioni trattabili. 011-9860486

CASTAGNETO PO (TO) villa stupenda, libera 4 lati, ampio terreno, alloggio 2 camere, 2 bagni, salone cucina, box tavernetta, mansarda. 011-9190177

CASTAGNOLE PIEMONTE (TO) villa rustica, nuova, 3 camere doppi servizi [illegible], tavernetta, lavanderia, grande giardino, libera, L.380milioni. 011 [illegible]

CASTELLAMONTE (TO) frazione S.Giovanni, rustico e casetta da ristrutturare, libera 2 lati, piccolo cortile, vendesi. Trattative private. 0125-630090

CASTELMAGNO (CN) 3 piani, mq.80 ciascuno, abitabile indipendente su piani, 2 piani ristrutturati, bagno, abitabili, pozzuoli, parcheggio, zona [illegible] 011-7361868

CASTELNUOVO NIGRA rustico da ristrutturare, disposto su 3 piani, cortile più terreno di mq 300 vendo a L 1.200.000. 011-9541512

CASTELNUOVO NIGRA (TO) Alto Canavese, rustico abitabile con terreno vendesi. 0124-651116

CASTIGLIONE SALDISSERO (TO) terreno edificabile, panoramicissimo, mq 5.000, progetto approvato per 3 villette, vendo in blocco. 011-6607616

CASTIGLIONE [illegible]

CASTIGLIONE [illegible]

CASTIGLIONE TORINESE [illegible]

CASTIGLIONE [illegible]

CAVAGNOLO (TO) [illegible]

CAVOUR (TO) [illegible]

CAVOUR (TO) [illegible]

CAVOUR (TO) [illegible]

CAVOUR-BANNE (TO) [illegible]

CAVOURMANGE [illegible]

CERCENASCO (TO) [illegible]

CERES (TO) [illegible]

CESANA [illegible]

CESANA [illegible]

CHIAVEROCCO (TO) [illegible]

CHIERI (TO) [illegible]

CHIERI (TO) [illegible]

CHIERI (TO) [illegible]

CHIERI (TO) [illegible]

CHIERI (TO) [illegible]

CHIERI (TO) [illegible]

CHIERI (TO) [illegible]

CHIERI (TO) zona centrale, casa unifamiliare [illegible] con giardino, vendo. 0347-2340062

CHIERI [illegible]

CHIOMONTE (TO) alloggio vacanze in residence, soggiorno, 2 camerette, bagno, cantina [illegible], tavernetta condominiale, L.70milioni. 0122-33046

CHIOMONTE (TO) alloggio di ingresso, camera, tinello, cucinino, balcone, vendesi a L.120milioni. Tel. pasti 011-4331965 0338-1468808

CHIUSANO (AT) terreno edificabile, [illegible], vista panoramica, allacciamento a metano, privato vende. 0141-[illegible]

CHIVASSO EST (TO) porzione di bifamiliare, finiture di pregio, mq 300, nuova costruzione, ampio giardino, L.450milioni. Affare. Trattative private. 011-5620521

CHIVASSO (TO) centro storico V.Torino, alloggio da ristrutturare mq.80, 2°ed ultimo piano, possibilità realizzare mansardato abitabile, vendo a privati. 0335-5477980

CHIVASSO (TO) in palazzina ristrutturata, appartamento nuovo, salone, angolo cottura, 2 camere, doppi servizi, mq 1.500 terreno, vendo L.280milioni. 011-733443

CHIVASSO (TO) terreno edificabile mq 3.500 vendesi. 011-9131385

CHIVASSO (TO) villetta a schiera, salone con camino, cucina, 2 bagni, 3 camere, ampia mansarda rifinita, taverna, box doppio, giardino, vendo a privato. 011-9108414 0339-8371862

CHIVASSO (TO) zona Vela, centrale, ampio alloggio finiture signorili, 2 camere, tinello, cucinino, bagno, cantina, vendesi. No perditempo. Pasti 011-9116280

CHIVASSO porzione di villa accorpata, giardino, box, materiali pregiati, vendo privatamente. 0338-6217863

CHIVASSO zona, terreno agricolo, mq 4.000, vendo a L.20milioni Tel. serali 011-9170589

CINTURA SUD (TO) mq.80 abitabili, 2°piano, giardino mq.300, orto mq.2.000 frutteto privato, box doppio, cantine, terrazzi 3 lati, L.250milioni trattabili. 0347-5829022

CIRIE' (TO) Via Cemanda, alloggio di ingresso, tinello, 2 camere, servizi, vendo solo a privati a L.190milioni, volendo box. 011-3498187

CIRIE' (TO) casa indipendente, cortile, giardino privato, privato vende a L.380milioni. Tel. serali 011-9207195 0339-7787280

CIRIE' (TO) località Vastalla, villa a schiera, nuova costruzione su 2 piani, mansarda, tavernetta, box, rifiniture di pregio, vendo. 0347-5602950

CIRIE' (TO) presso, cascinale indipendente da restaurare ad amatore, mq 1.000 superficie residenziale, terreno di pertinenza mq 2.000, vendesi. [illegible] 0339-6296496

CIRIE' (TO) presso, rustico parzialmente restauro, libero 3 lati, 2 posti auto, vendesi a L.100milioni a privati. 011-9203602 0348-2427467

CIRIE' presso (TO) casa nuova, indipendente, ottime rifiniture, soggiorno, cucina, 2 camere, 2 bagni, garage, cantina, cortile adiacente, vendesi. 011-9297261

CLAVIERE (TO) alloggio 2°piano, completamente arredato, 6 posti letto, garage, vendesi a L.220milioni. 0336-8301153

CLAVIERE (TO) bellissimo bilocale in chalet fronte piste, vendesi. Tel. serali 011-3858159

PERSONALCASE®

ADERENTE FIMAI

AG. 2 011.329.01.94 r.a.
Via Barletta, 66/F - To

AG. 3 011.216.41.15 r.a.
Chiesa della Salute, 82 - To

AG. 4 011.771.65.07 r.a.
C.so Svizzera, 29 - To

ACQUISTI

C.SO U. SOVIETICA o vicinanze per famiglia in espansione saloncino 2 camere cucina possibilmente doppi servizi pagamento immediato max L.330milioni.

C.SO Guido Reni ricerchiamo con una certa urgenza 2 camere tinello o cucina stabile medio signorile L.225milioni purchè vuoto entro luglio 2000.

ZONA LINGOTTO/Millefonti per giovane bancario tinello cucinino bagno in stabile decoroso possibilmente ristrutturato spesa max L.140milioni.

ACQUISTI

PER COPPIA PENSIONATI ricerchiamo in zona Borgo Vittoria camera tinello cucinino/cucina 2° piano (senza ascensore). Max L.130milioni rapida definizione.

PER IPERMERCATO ricerchiamo in zona Borgo Vittoria/Madonna di Campagna 2 cucina/tinello cucinino max L.185milioni vendita certa.

I.N.P.S. ricerchiamo in Torino Nord 2/3 camere tinello/cucina possibilmente doppi max L.260milioni.

ACQUISTI

PER STABILE zona Parella/Campidoglio 2 camere cucina bagno L.200milioni no piano rialzato.

PER NEO LAUREATO zona comoda a Porta Susa mono/bilocale o mansarda massimo L.130milioni.

PROFESSORE UNIVERSITARIO zona Pozzo Strada/Viberti salone 2/3 camere possibilmente bi pagamento in contanti.

VENDITE

CROCETTA/C.so De Gasperi ben ristrutturato con riscaldamento autonomo salone con camino 2 ample camere cucina servizi 3° piano stabile d'epoca.

VIA vuoto al 3° piano con ascensore tinello cucinino servizi 2 ottimo stabile L.135milioni.

SANTA Ricaldone ingresso cucina bagno ottimo stabile facciata appena rifatta L.105milioni piano alto.

MOMBARCARO spazioso ingresso 2 camere tinello cucinino servizi 3° piano con 2 arie.

MIRAFIORI/C.so Traiano (Interni) signorile ristrutturato salone 2 camere studio cucina abitabile bagno (possibilità biservizi) posto 3° piano ascensori luminoso tranquillo circa 120mq. L.320milioni.

C.SO U.SOVIETICA/C.so Sebastopoli particolare ingresso ampio soggiorno cucinotta camera bagno sdoppiato 3° piano L.140milioni.

VIA in posizione molto tranquilla ingresso due cucina living bagno parzialmente ristrutturato piano alto L.140milioni.

fronte P.zza Consolata in stabile d'epoca spazioso ingresso 2 camere camere armadi soggiorno cucinotta servizi 3° piano riscaldamento .

C.SO BRAMANTE/Via Ormea grazioso ingresso living su tinello cucinino servizio arredato 3° piano 2 arie.

P.ZZA CARDUCCI/Via M. Cristina ingresso saloncino 2 camere tinello cucinotto bagno (rifatto) taglio molto ampio 2 arie stabile rifatto nelle parti comuni L.265milioni.

C.SO TRAIANO/Via Sette Comuni ampio ingresso camera tinello angolo cottura servizi 2° piano 2 arie teleriscaldamento L.110milioni (anche senza anticipo L.661mila mensili).

D'ARMI/C.so IV Novembre luminoso 6° piano con ascensore ottimo stabile ingresso cucina bagno ristrutturato libero agosto 2000 L.259milioni.

VENDITE

DI MILANO/Via Mercadante in ottimo stabile cucina bagno L.75milioni (anche a L.460.000 mensili anticipo).

LUCENTO/Via Pianezza adiacenze ingresso su tinello cucinetto bagno 2° piano riscaldamento L.85milioni (anche a lire 524.000 mensili anticipo).

BORGO VITTORIA/Via Bibiana 3° piano ri- camera tinello cucinino bagno L.105milioni (anche a L.647.000 mensili anticipo).

MADONNA DI CAMPAGNA/Via Foligno 3° piano termoascensore tinello cucinino bagno L.110milioni (anche a L.680.000 mensili senza anticipo).

Casteldelfino in mo stabile 2 cucina bagno doppia esposizione L.125milioni.

P.ZZA stabile 3° piano ascensore ristrutturato camera tinello cucinino bagno L.125milioni.

DI MILANO/Via Cherubini in stabile ben 3° piano 2 tinello cucinino bagno (rifatto) L.135milioni.

C.SO pressi 2° piano completamente ristrutturato ingresso living su soggiorno angolo cottura camere bagno L.175milioni.

BORGO VITTORIA/Via Bibiana 7° piano ed ultimo 3 tinello cucinino doppi servizi da ristrutturare L.185milioni.

BARRIERA DI MILANO/Via Montanaro 2° piano soggiorno 2 cucina bagno termoautonomo L.190milioni.

Beinasco ottimo stabile recente 3° piano ristrutturato 2 camere tinello cucinino bagno ampia metratura.

DI Cherubini ottimo stabile attico (60mq.) 8° piano termoascensore saloncino 2 cucina bagno.

VENDITE

CIT TURIN/Via Susa in stabile signorile con portineria ampio 2 camere cucina bagno ottimo ufficio.

C.SO RACCONIGI/Corso Vittorio in stabile signorile con portineria doppi ingressi 3 cucina bagno.

CENISIA/Via Vinadio totalmente ristrutturato 3 cucina bagno stabile.

VIA La Thuile spazioso e tinello bagno L.185milioni.

PIANEZZA/Via Pietro Cossa soggiorno 3 camere cucina bagno 7° piano in stabile del 1980 - box auto L.285milioni.

INGHILTERRA/Via Drovetti ristrutturare monolocale bagno. Stabile d'epoca L.45milioni.

VIA CIGNA/Strada Fortino cucina bagno stabile ben tenuto L.149milioni dilazionabili.

MILLEFONTI totalmente ristrutturato camera cucina bagno riscaldamento autonomo L.95milioni (oppure L.570.000 mensili senza anticipo).

villa a schiera del 1995 di salone ampia cucina 3 camere bi servizi mansarda tavernetta box auto giardino.

PIAZZA CASTELLO pressi in stabile del 1700 saloncino camino camere bagno soffitto a cassettoni L.270milioni.

CORSO POTENZA tinello cucinino bagno ottimo con ascensore L.105milioni.

SAN DONATO/Via Bossi 2 camere cucina bagno riscaldamento L.120milioni (oppure L.730.000 mensili anticipo).

ALPIGNANO
villa indipendente con ai piano salone sala pranzo 3 camere cucina/dis. tavernetta lavanderia garage 2 bagni ampia terrazza giardino. Occasione 011 904 8022

ALTO CANAVESE Castellamonte Negra, località Frera, ca mq 1.500 di terreno mq 71.000, vendo a L. 25/milioni trattabili. 011-8477680

ANDEZENO (TO) villa indipendente 4 lati, semiabitabile, giardino privato, vendesi 0346-24623/42

APPARTAMENTI nuovi zona Bardonecchia recentissimi bi-trilocali mq.60 - 110 fronte Campo Smith. Immobiliare 0339.421 178.

AQUILA DI GIAVENO (TO) monolocale 4 posti letto arredato con balcone vendesi a L. 39/milioni. 011 937 0463.

ARIGNANO (TO) cascina con terreno circostante ultima possibile struttura, privato vende 011 9674818

ARTESINA (CN) [redacted] nuovi, vendesi a L. 55/milioni trattabili 011-788347 0339-6414951

ARTESINA (CN) località' collinare mt 1.400, monolocale e bilocale collegati piste, appartamenti nuovi vendesi box o p.auto coperto, vendo Cerca 011-9810681

ARTESINA (CN) su campi sol. villetta singola, grande terrazzo, vendesi vera affare. 011-365.3309

ASTIGNANO a km 9 da Asti grande cascinale completamente ristrutturato, bello in campagna, terreno adiacente privato vende a L. 280/milioni Tel pasti 011 7784884

Edilizia Artigiana Edile
Ristrutturazioni alloggi e ville
Montaggio porte blindate e infissi
Lavori in cartongesso
Rist. bagno completo
PREVENTIVI GRATUITI
011.9871173 - 0347.8648396

ASTIGNANO casolare in campagna esposizione nobile, terreno adiacente, ideale [redacted] allevamento cavalli agricoltura [redacted] 011-9832942

AVIGLIANA (TO) zona residenziale, alloggio di livello, 2 camere, cucina, bagno, box auto, cantina privato vende Tel sempre 0122-78488

AVIGLIANA (TO) comodo servizi 2 camere, 2 bagni, soggiorno, cucina abitabile, ripostiglio, 2 box auto, cantina, posto auto, L. 295/milioni. Sempli 011-8342309

AVIGLIANA (TO) nel parco naturale [redacted] Lago Grande, posizione incantevole [redacted] impeccabile, 2 villette prestigiose con giardino, privato vende. 011-8795315

AVIGLIANA (TO) vicinanze stazione, alloggio [redacted] composto da 2 alloggi anche trasformabili 1°p. 2°p.(, cantina e parcheggio privato, a L. 410/milioni 0347-5809153

AVIGLIANA (TO) fronte lago grande, villa da finire immediatamente mq 600 interrato, mq 350, posto terra mq 200 mansarda, vendesi 0339-7170660

AVIGLIANA (TO) prossi, terreno [redacted] 10.000 progetto approvato mc 8.000 edificabile possibilità piscina palazzina servizi ristoro, vendo e permuto. Segreteria 0336 716573

AVIGLIANA (TO) villa [redacted] vista lago con giardino, vendesi. 02-45[redacted]

AVIGLIANA (vicinanze), sopra [redacted] appartamenti signorili in palazzina, varie tipologie con giardini da £ 154.000.000 Ovunque 011 932 8078

AVIGLIANA (vicinanze): [redacted] villi completamente indipendenti, zona residenziale, prezzo bassissimo £ 390.000.000 Ovunque 011.932.8078.

AVIGLIANA appartamenti nuovi vene metrature giardini privati mansarde. Cantine box da £ 155.000.000. Gabetti 011.934.1013.

AVIGLIANA borgo medioevale piccolo [redacted] di casa ristrutturata. Cortile comune £ 100.000.000 Gabetti 011.934.1013

AVIGLIANA borgo medioevale casetta indipendente interamente. Box cantina £. 280.000.000 Gabetti 011 [redacted]

AVIGLIANA casa indipendente fronte lago ristrutturata di mq 130 su due piani giardino 500 mq parzialmente scoperta £ 300.000.000 trattabile. Progetto Casa 2000 Snc 011.954.1128.

AVIGLIANA centralissimo ingresso cucina abitabile 3 camere [redacted] ripostiglio box cantina. Richiesta £ [redacted].000 [redacted] 011 934 1013

AVIGLIANA centralissimo signorile grande cucina no 3 camere bagni ripostiglio £ 320.000.000 Gabetti 011 934 1013

AVIGLIANA comodissima al centro prestigiosa villa metratura molto ampia. Parco 2.500 mq Gabetti 011 934 [redacted]

AVIGLIANA monte lago villa singola con terreno £ 850.000.000 Nevone Case 011 933 8687

AVIGLIANA località Trana, [redacted] grande cucina 2 camere bagno ripostiglio. Richiesta £ 230.000.000 Gabetti 011 938 3722.

AVIGLIANA portone ingresso salone cucina 2 camere ripostigli giardino £. 370.000.000 Gabetti 011 934 1013

AVIGLIANA porzione bifamiliare nuova finitura metratura grande interno mansarda giardino. Richiesta £ [redacted] Gabetti 011 934 1013.

AVIGLIANA fronte da ristrutturare libera 4 [redacted] giardino 500 mq. Richiesta £ 300.000.000 Gabetti 01 934.1013.

AVIGLIANA splendida posizione villa finiture a scelta. Giardino privato. Richiesta £ 500.000.000. Gabetti 011.938.3722.

AVIGLIANA vicinanze ingresso cucina 2 camere bagno box £ 180.000.000 [redacted] 011 938 3722.

AVIGLIANA villa indipendente bifamiliare terreno di circa 1.200 mq richiesta £. [redacted]. Gabetti 011 934 1013.

AVIGLIANA villetta indipendente ingresso, cucina 3 camere bagni. Seminuova [redacted] 1000 mq richiesta £. 360.000.000 Gabetti 011.934.1013.

AVIGLIANA zona residenziale villa indipendente nuova finitura a doppia famiglia metratura. Terreno 700 mq. Gabetti 011.934.1013.

BAGNOLO PIEMONTE (CN) casetta indipendente, abitabile subito, terreno di proprieta', vendesi. Trattative private Tel pasti sempli 0121-[redacted]

BALANGERO (TO) terreno mq 4.000, con bustato, orto, mq 800 di prato con fiori e piante, progetto per casetta e recinzione vendesi. Tel ore ufficio 011 2164081

BALDICHIERI (AT) villetta unifamiliare dal '85, mq 110 circa, mq 1.000 di giardino, orto, garage, centro paese, ottima posizione, vendo a privati 011 9897853

BALDISSERO (TO) ristorante, casetta nuova, camere, cucina, garage abitabile, giardinetto panoramicissimo vendo a L. 165/milioni 011-9607618 0336-708519

BALDISSERO (TO) villa panoramica, zona residenziale, soleggiata, grande giardino, privato vende a prezzo trattabile. Ore pasti 011-531851

BALDISSERO centro splendida villetta mq 180 più taverna, box doppio, mansarda, giardino mq 1.000 Tel 011 778 5177 - 0330.277.815

BALME (TO) alloggio vendesi Tel ufficio 011 5617211

BARDASSANO (TO) Proprietà parzialmente cinta da km 13 da Asti, mq 250 coperti in parte da ristrutturare mq 30.000 terreno, privato vende 0339-29[redacted]9064 011-841437

BARDASSANO nel verde signorile apparta mento di sala, camere, cameretta, cucinotta, doppi servizi. Il Cerro Immobiliare 011 433 [redacted]388

BARDONECCHIA (TO) centralissima, nuova costruzione prestigioso soggiorno con camino, 2 camere cucinino, 2 bagni terrazza, giardino, box, vendesi. 011-5679[redacted]

BARDONECCHIA (TO) Borgata Ginoux, angolo monolocale mq 45 vista Valle Cenischia, terrazzino cucina e bagno arredati termoautonomo vendo Tel ufficio 0172-958[redacted]

BARDONECCHIA (TO) mq 50 arredato nuovo, angolo cottura, soggiorno camera cantina posto auto vendesi. Trattative private 0335-[redacted]

BARDONECCHIA
Borgo Vecchio in antica baita ristrutturata finemente vendo ultimi trilocali ottimo finiture. Riscaldamento autonomo in bellissima posizione Tel 0335 686 1307

BARGE ENVIE (CN) [redacted] volendo bifamiliare, cortile, giardino, orto, 40 minuti Torino Sud, vendo a L. 157/milioni 011-8820536

BARGE (CN) grazioso grande caseggiato, rustico trasformato dimensioni, vista + abitazione nuova dotata servizi vari, vendesi a L. 1 [redacted]/milioni Sera 0347-[redacted]0077

BARGE (CN) veramente rustico ampio da ristrutturare massima riservatezza vendo o permuto con alloggio o magazzino anche non in zona. Trattative private 0175 345629 0338 7102074

BARGE-CAVOUR (CN) casa indipendente ristrutturata cucina soggiorno camere 2 servizi cortile giardino orto p.auto, L. 80/milioni 011 6052987

BASSA VALSUSA (TO) alloggio di 2 camere soggiorno, cucina, entrata, servizi, box, giardino privato, termoautonomo ristrutturato a L. 170/milioni. 011-9831832

BASSA VALSUSA (TO) in [redacted] casetta in legno composta da 2 vani e servizi, [redacted] lato a acqua calda, vendo a L. 15/milioni 011-307784

BASSO MONFERRATO (AL) casetta su 2 piani mq 120 con giardino garage cortile vendesi a L. 40/milioni 0335-6487954

BENEVAGIENNA (CN) casetta di 3 camere, cucina, bagno cantina, 2 garage mq 2.600 di terreno recintato privato vendo a L. 125/milioni 011-2217382

[redacted] S.PIETRO (TO) terreno agricolo, mq.16.000 con fabbricato uso magazzino di mq 70, acqua potabile e pozzo nero, privato vende a L. 60/milioni [redacted]

BIBIANA (TO) chalet su 2 piani, ottima posizione, mezza montagna, mq 3.000 di terreno recintato, privato vende. 011-2791544

BOSSOLASCO (CN) terreno edificabile in zona panoramica e comoda ai servizi, vendesi Tel. pasti 0346-[redacted]

BOUSSON DI CESANA (TO) appartamento mansardato in bella centro paese, 3 camere letto, terrazza, ottima esposizione, vendo a L. 370/milioni 0337-216582 011-8228655

BRANDIZZO (TO) alloggio libero mq 90, 1°piano 2 camere letto, cucinino, bagno, ripostiglio, cantina vendesi a L. 165/milioni 0339-7044662

GESTIFIM
SESTRIERE Adiacente impianti sciistici proponiamo alloggi a basso, ristrutturati con materiali prestigiosi, inseriti in uno splendido contesto naturalistico. Riscaldamento autonomo, consegna Primo(bimestre) bon. **GESTIFIM 011.327.28.83**

BRICHERASIO (TO) casolare da ristrutturare terreno mq 4.000, su statale per Torre Pellice, adatto anche per attività [redacted] 0121[redacted]

BRUINO (TO) bellissima villa unifamiliare indipendente terreno mq 2.000 ristrutturata mq.320 accessori mq.180 L. 780/milioni. Trattative private 011 9548904

BRUINO (TO) casa indipendente mq. 100, su 2 livelli, possibilità ampliamento giardino ad orto, vendesi a L. 40/milioni trattabili. 0347-42[redacted]577

BRUINO (TO) palazzina bifamiliare, mq 370 su 2 piani, garage, mansarda, terreno mq 1.300, indipendente, recentissima, L. 700/milioni 011-7770146

BRUINO (TO) terreno mq 1.500 circa, possibilità di costruzione, privato vende [redacted] 9087984

BRUINO (TO) villa libera, di circa mq 430 lordi, terreno mq 700, grande salone con camino, 3 lotto 3 servizi, garage privato vendo a L. 630/milioni 0335-8421485

BRUINO (TO) villa in costruzione, perfetto di bifamiliare in permuta, su 2 piani, bellissima, soleggiata, ottime condizioni vendesi 011 3826043

BRUINO (TO) villa doppia ingresso, salone, cucina, 3 camere, 3 servizi, mansarda, garage, cantina giardino, terreno recinto, vendesi Sentil 011-4066379

BRUINO finemente ristrutturata con giardino privato soggiorno living cucina 2 camere bagno box doppi [redacted] Ferrero&Ferrero Gabetti 011 926 8804

BRUINO villa unifamiliare due alloggi salone 3 camere cucina 2 bagni ottimo stato 1500 mq giardino box. Fisiaro 011 318 5278

BRUINO villa indipendente su tre lati ristrutturata disposta su tre livelli giardino 900 mq box per alloggiare indipendente £ 580.000.000 Mirai 011 329 3131 - Iperimmobiliare Gran 1

BRUINO villa libera su 4 lati ristrutturata, parte terreno, parte prato mq 420 giu giardino box terreno con alberi da frutto. Ottimo prezzo Gruppo Casa 011 318 4708

BRUINO villa singola 3 camere salone cucina 2 bagni su unica piano, mansarda, autorimessa, terreno mq.800. Nevone Case 011 933 8687

BRUINO zona residenziale villa indipendente signorile. Spazi garages disposti in modo originale e funzionale. Giardino di 1.000 mq. Gabetti 011 926 8804

BRUSASCO (TO) villetta bifamiliare 3 anni di vita mq 80 giardino orto cantina e garage vendo a prezzo interessante 011 9156021

BUSSOLENO (TO) Vendesi, proprio stadione casetta disposta su 3 piani mq 100 circa, soleggiata, adatta 2^case, vendesi Tel dopo le ore 20 0346-31[redacted]

BUTTIGLIERA ALTA (TO) Ferrera, panoramica 3^p. ingresso tinello, cucinino, 2 camere bagno 2 balconi cantina box 2 posti auto L. 205/milioni tr. 011 9342940

BUTTIGLIERA ALTA (TO) Ferrera, mansarda di ingresso, sala pranzo, cucinino, 2 camere letto, 2 ripostigli, orto, posto auto vendo 011-9366858 0339-8534028

BUTTIGLIERA ALTA (TO) Villaggio La Fronda, alloggio molto bello, balcone con cervelli, cucina, 2 camere, 2 servizi, giardino, box doppio, vendesi 011 9322331

BUTTIGLIERA ALTA (TO) La Fronda villa a schiera salone cucina, 3 camere 3 servizi lavanderia giardino, garage privato vendo 011-9344673

BUTTIGLIERA ALTA (TO) La Fronda villa a schiera, soleggiata, cucina 3 camere 2 servizi garage, giardino mq 400 privato vendo 0339-3048854

BUTTIGLIERA ALTA villetta completamente indipendente mq 200 giardino circostante mq 800 Ottima 011.932.8078

BUTTIGLIERA [redacted]ASTI [redacted] indipendente, mq 350 su 2 piani cantina [redacted] possessori, box 3 auto ampio giardino recintato, vendo a L. 650/milioni 0339-8555601

CAFASSE (TO) alloggio mq.135, di ingresso, 4 camere, tinello, cucina, doppi servizi, garage, cantina, vendesi 0368-3603640

CAFASSE (TO) alloggio mq 75, ingresso, 2 camere, soggiorno, cucinino, servizi, garage, vendesi 0368-3603640

CAFASSE (TO) alloggio di ingresso, 3 camere soggiorno, cucinino, doppi servizi, garage, cantina, vendesi. 0368-3603640

CAMBIANO (TO) appartamento 2°piano, in grosso living salone 2 camere cucinino, bagno cantina box termoautonomo L. 280/milioni 011 9457280 011 3181838

GESTIFIM
[redacted] la piccola palazzina di [redacted] costruzione, proponiamo alloggio con ottima esposizione Cumenga, terrazza, posto auto coperto. Per ulteriori informazioni e visite in loco contattateci a GESTIFIM 011.327.28.83

CANALE D'ALBA (CN) Frazione Madonna rustico abitabile con terreno e bassa ristrutturare. L. 160/milioni trattabili. 011 8472850

CANAVESE (BARBANIA) (TO) casetta libera 2 lati cucina, 3 camerette, bagno, cantina, cortile recinto, posto auto coperto vendo a L. 80/milioni 011 [redacted]

CANAVESE (TO) S.Giusto, casa indipendente mq 200 su 3 livelli lotto cortile orto 2 in piccolo cortile paese privato vende Ufficio 011-751097

CANAVESE (TO) mt [redacted] abitudine rustico da ristrut., vendo a prezzo da concordare 0124-84138

CANAVESE (TO) mt 800 abitudine, mq 63.000 terreno agricolo, unico appezzamento, adatto allevamento bovini per ingrasso, vendo 0335-5478047

CANAVESE (TO) privati Cuorgnè, casa unifamiliare, libera su 4 lati, giardino, mq 3.000 di terreno, con possibilità di costruire vendesi. 011-7488543 0346-8675778

CANAVESE (TO) villa con 6 appartamenti prossimi grande datrur mq 10.000 di giardino, vendo 0125 789518

CANAVESE Agap Centralissima casa subito abitabile disposta su due livelli di 4 locali e doppi servizi. Prezzo £ 115.000.000! Gabetti Calusso 011 989 1514

CANAVESE Cuorgnè in posizione centrale e soleggiata villa singola con terreno disposta su due livelli di 5 locali e doppi servizi ristrutturata, lavanderia e locale caldaia. £ 290.000.000 Gabetti Calusso 011 989 1514

CANAVESE Mezzo Canavesana casa rustica unica disposta su due livelli di 5 locali e doppi servizi. Cortile con barbecue e ampissimo alloggio/box di piano terreno box auto e lavanderia. Piano prima 2 camere e bagno £ 290.000.000! Gabetti Calusso 011 989 1514

CANAVESE villa mono livello 10 camere, bagni servizi vialetto motorizzato a vista, giardino e garage vendesi. 0347-4686347

CANDIOLO alloggio di salone cucina, 3 camere, bagno, ripostiglio [redacted] 011-3181988 011-9825125

CANELLI (AT) privato splendida posizione, casa di campagna con vasto terreno coltivabile, ottimo vocazione attività agrituristica cedesi/affitta vendesi 0141 901563

CANTALUPA (TO) villa panoramica, bella fresca cucina mansarda, ingresso mq 200, lo vendo terreno mq 1.800 L. 460/milioni Trattative private 0338 4183025

CANTALUPA composta a schiera villa nuova vendesi 3 - 4 lati ottima, mansarda giardino da 1.000 mq £ 480 - 530 - 570.000.000 Rif. EA280 Nordest 011 546 3700

CANTAVENNA MONFERRATO (AL) rustico ristrutturato panoramico, [redacted] piano, servizi, cortile, orto, vendesi 130/milioni Tel sempli 011-[redacted]

CANTOIRA (TO) Valli di Lanzo, alloggio di 2 camere, servizi cantina, ristrutturato solo finiture personali, piastra auto, vendesi. 011-7709533

CARDE' centro paese casa da ultimare mq 250 su due livelli ampio [redacted] recintato £ 195.000.000 Tel. 0175-249.220.

CARIGNANO (TO) in periferia, villa con appartamento, 1°piano mansarde, ampio giardino, grande parco con 2 caposcrivi, vendesi. 0338-7484644

Elogio alla veranda
[redacted]
PREVENTIVI GRATUITI
Veranda mt. 3x3 (bath)
tutto compreso solo
L. 1.650.000
PREZZO DI FABBRICA
Tel. 011.216.86.00
0347.9693684

CARIGNANO centro paese casetta libera su 4 lati 500 mq giardino privatissima ampiamente Arvicase 011 969 3337

CARIGNANO in bifamiliare appartamento 210 mq cucina 3 camere 2 servizi tettoia £ 380.000.000 Arvicase 011 969 3337

CARIGNANO via Lanzo ingresso tinello cucinino camere bagno camera e ripostiglio £ 140.000.000 Arvicase 011.969.3337

CARMAGNOLA (TO) centro, ingresso, 2 camere, soggiorno, cucinino e bagno, piano alto, terrazzo, vendo a L. 158/milioni. Valentin box doppi 0335 5888070

CARMAGNOLA (TO) villa composta da soggiorno cucina 2 camere, bagno lavanderia, cantina garage terreno mq 1536 vendo 011-9795080

CARMAGNOLA Carmagnola (TO) casa bifamiliare villetta volendo bifamiliare, cortile, box grande fabbricato e orto adiacente, vendo a prezzo affare. 0347-4267530

CARMAGNOLA Carmagnola (To) [redacted] recente costruzione 200 mq interni, box triplo, terreno [redacted] Relazione di pregio. [redacted] 011 [redacted]

CASALBORGONE (TO) rustico indipendente vendesi a L. 150/milioni 011-9174238

CASCINE VICA AVIGLI (TO) villetta a [redacted] angolare, 3 camere, cucina, 3 bagni, taverna [redacted] 2 garage mansarda mq [redacted] giardino, [redacted] privata 0347-4029170

CASCINE VICA (TO) appartamento in villetta a schiera, soggiorno living, angolo cottura, 2 camere doppi servizi, lavanderia, cantina, box doppio, ventilato, vendesi 0335-8100824

CASCINE VICA (TO) Via Pisa, ingresso su soggiorno, 2 camere, cucina, bagno, ripostiglio, cantina, volendo box, ristrutturato, vendo. Privato. 0335-5481806

CASCINE VICA appartamento soggiorno 2 camere cucina tavolo giardino privato posto auto termoautonomo. Gabetti 011 956 1333

CASCINE VICA condominio signorile, 3° piano, ingresso, 2 camere, cucina e servizi. Ristrutturato/libero 011.956.8306

CASCINE VICA
via Tevere vicinanze piano [redacted] soggiorno cottura camera letto [redacted] posto [redacted] coperto. Ampio [redacted] stato [redacted] 011.956.8022

CASELETTE (TO) centro, semindipendente p.t. studio lavanderia cantina, 1°piano cucina, camere, [redacted] bagno, 2 posti auto L. 245/milioni 0349-5304310 011-8498886

CASELETTE (TO) villa indipendente 4 lati, giardino, suddivisa, in 2 appartamenti, con tettoia vendo a privati. No perditempo 011 [redacted] 0339-4808676

CASELETTE villa unifamiliare salone 3 camere cucina servizi, mansarda sottotetto, box, taverna, giardino Sogam 011-771.0087

CASELLE (TO) centro, libero, mq 80, ingresso, 2 camere, tinello, cucinino, bagno, 2 ripostigli, ampia cantina, lavanderia, vendo Privati surgil 011-4031034

CASELLE (TO) zona residenziale, villa, 4 piani, lavanderia, taverna, camino, mansarda finita, giardino giardino, 3 p auto, privato vende a L. 480/milioni. 011-9961027

CASTAGNETO PO (TO) villetta posizione panoramica, libera 4 lati, terreno mq 1.400, garage volendo bifamiliare, indipendente, mq 350. 011-9121975

CASTAGNETO PO (TO) villa uni bifamiliare, con giardino recintato, panoramica su Torino, privato vende 0347 5987936

CASTAGNETO PO (TO) zona centrale terreno mq 780 con progetto approvato per villa singola, vendo a L. 100/milioni trattabili 011-9680488

CASTAGNETO PO (TO) villa stupenda libera 4 lati ampio terreno, alloggio 2 camere, 2 bagni, salone, cucina, box triplo, mansarda. 011-9193177

CASTAGNOLE PIEMONTE (TO) villa centrale, nuova, 5 camere, doppi servizi, autorimessa, taverna lavanderia grande giardino libero, L. 395/milioni 011 9808656

CASTELLAMONTE (TO) Ristorante B Gennaro, rustico a cascina da ristrutturare, libera 2 lati, piazza centro, vendesi Trattative private 0125-833300

CASTELNUOVO DON BOSCO (TO) [redacted] Cascina da ristrutturare mq 2.000 circa, [redacted] 2 piani, [redacted] 3 locali, [redacted] 2 camere, [redacted] 2 bagni, [redacted] 2 garage, mansarda mq [redacted] giardino, [redacted] privata mq 250 in elegante complesso, volendo box singolo, vendo privatamente 011 9425790

CHIERI (TO) ottimo appartamento in villetta mq 200 parco condominiale, vendo a L. 450/milioni 0349-2307802

CHIERI (TO) villetta a schiera su 2 piani, giardino privato parco condominiale, L. 320/milioni Tel sempli 011 9414798

CHIERI (TO) zona centrale, casa indipendente mq 100, con giardino, vendo 0347-2348802

CHIERI vendesi Pino ultima villa nuova costruzione con rifiniture di pregio. Prezzo trattabile Tel 011 941 5157

CHIOMONTE (TO) alloggio vacanze in residence soggiorno, 2 camerette, bagno, cucina tennis/calcetto, piscina, box. Tel. 0172 33348

CHIOMONTE (TO) alloggio di ingresso, camera, [redacted] cucinino, balconi, vendesi a L. [redacted] lire. Tel. pasti 011-4331985 [redacted]

CHIUSANO (AT) terreno [redacted] cima collinare, vista panoramica, sfacciatamente a mezzo, privato vende. 0141-558887

CHIVASSO EST (TO) porzione di bifamiliare, finiture di pregio, mq.300, nuova costruzione, ampio giardino, L. 450/milioni. Affare! Trattative private. 011-5620521

CHIVASSO (TO) centro storico V.Torre, alloggio da ristrutturare, mq.80, 3°ed ultimo piano, possibilità' ristrutturare mansardato abitabile, vendo a privati 0335-5472983

CHIVASSO (TO) in cascinale ristrutturato, appartamento nuova, salone, angolo cottura, 2 camere, doppi servizi, mq 1.500 terreno, vendo L. 280/milioni. 011-7733443

CHIVASSO (TO) terreno edificabile mq [redacted] vendesi. 011-8121386

CHIVASSO (TO) villetta a schiera, salone con camino, cucina, 2 bagni, 3 camere, ampia mansarda abitab., taverna, box doppio, giardino mq 600 a privato, 011-9106414 0339-4571662

CHIVASSO (TO) zona Viatosi, comparto prossimo inizio lavori signorili, 3° camere, tinello, cucinino, bagno, cantina, vendesi No perditempo Pasti 011-9118280

CHIVASSO porzione di villa incompleta, gentile, tipo, materiali pregiati, vendo privatamente 0335-8217863

CHIVASSO zona, terreno agricolo, mq.4.000, vendo a L. 20/milioni. Tel. sempli 011-9170585

CINTURA SUD (TO) mq 80 abitabili, 2°piano giardino mq.300, orto mq.2.000 inoltre privato box doppio, cantina, riscaldi 3 lati, L. 250/milioni trattabili. 0347-5829022

CIRIE' (TO) Via Ciamarella, alloggio di ingresso, tinello, 2 camere, servizi, vendo solo a privati a L. 160/milioni volendo box 011-3468197

CIRIE' (TO) casa indipendente, cortile, giardino privato privato vende a L. 390/milioni Tel pasti 011 9207185 0338-7787280

CIRIE' (TO) località Vastalla, villa a schiera nuova costruzione, su 2 piani, mansarda, box doppio box, rifiniture di pregio, vendo 0347-5862950

CIRIE' (TO) privati, cascinale indipendente da ristrutturare ed ampliare, mq.1.000 superficie residenziale, terreno di pertinenza mq.2.000, vendesi. Sentil 0339-4266498

CIRIE' (TO) privati, rustico parzialmente ristrutturato, libero 3 lati, 2 piani, no, vendesi a L. 100/milioni a privati 011-9200802 034[redacted]

CIRIE' privati (TO) casa nuova, indipendente, ottime rifiniture, soggiorno, cucina, 2 camere, 2 bagni, garage cantina, cortile adiacente, vendesi. 011-9297741

CLAVIERE (TO) alloggio 2°piano, completamente arredato, 4 posti letto, garage, vendesi a L. 220/milioni. 0335-8301153

CLAVIERE (TO) bellissimo alloggio in chalet tipico posto, vendesi. Tel. sempli 011 [redacted]

PERSONALCASE®

ADERENTE FIMAI

AG. 2 011.329.01.94 r.a.
Via Barletta, 65/F - To

AG. 3 011.216.41.18 r.a.
Via Chiesa della Salute, 52 - To

AG. 4 011.771.65.07 r.a.
C.so Svizzera, 29 -

ACQUISTI

ZONA C.SO SOVIETICA o vicinanze per famiglia in espansione saloncino 2 camere cucina possibilmente doppi servizi pagamento immediato max L.330milioni.

ZONA C.SO SEBASTOPOLI/Via Guido Reni ricerchiamo certa urgenza 2 camere tinello o cucina servizi stabile medio signorile max L.225milioni purchè vuoto entro luglio

LINGOTTO/Millefonti per giovane bancario camera tinello cucinino bagno in stabile decoroso e possibilmente ristrutturato spesa max L.140milioni.

ACQUISTI

PER PENSIONATI ricerchiamo in zona Borgo Vittoria camera tinello cucinino/cucina 2° piano (senza ascensore). Max L.130milioni rapida definizione.

VENDITE IPERMERCATO ricerchiamo in Borgo Vittoria/Madonna di Campagna 2 camere cucina/tinello cucinino max L.185milioni vendita certa.

PER I.N.P.S. ricerchiamo in Torino Nord 2/3 camere tinello/cucina possibilmente doppi servizi L.260milioni.

ACQUISTI

IMPIEGATO STABILE zona Parella/Campidoglio 2 cucina bagno massimo L.200milioni no piano rialzato.

PER NEO LAUREATO comoda Porta Susa mono/bilocale mansarda L.130milioni.

PER PROFESSORE UNIVERSITARIO zona Pozzo Strada/Viberti salone 2/3 camere possibilmente bi servizi pagamento in contanti.

VENDITE

CROCETTA/C.so De Gasperi ben ristrutturato riscaldamento autonomo salone 2 ampie cucina servizi 3° piano stabile d'epoca.

VIA GORIZIA al 3° piano con re camera tinello cucinino servizi 2 ottimo stabile L.135milioni.

Ricaldone arioso ingresso camera bagno ottimo stabile con facciata appena rifatta L.105milioni piano alto.

MOMBARCARO spazioso ingresso 2 camere tinello cucinino servizi 3° piano con ascensore 2 arie.

MIRAFIORI/C.so Traiano (Interni) signorile ristrutturato salone 2 camere studio cucina abitabile bagno (possibilità biservizi) posto auto 3° piano ascensori luminoso e tranquillo circa 120mq. L.320milioni.

U.SOVIETICA/C.so Sebastopoli particolare ingresso ampio soggiorno cucinotta camera bagno sdoppiato 3° piano L.140milioni.

VIA GRADISCA/S. Rita in posizione molto tranquilla ingresso due camere cucina living bagno parzialmente ristrutturato piano alto L.140milioni.

fronte P.zza Dalla Consolata in stabile d'epoca spazioso ingresso 2 camere camera armadi soggiorno cucinotta servizi 3° piano riscaldamento autonomo.

C.SO BRAMANTE/Via Ormea grazioso ristrutturato living tinello cucinino camera servizio arredato 3° piano con ascensore 2 arie.

CARDUCCI/Via M. Cristina ingresso saloncino 2 tinello cucinotto bagno (rifatto) taglio molto ampio 2 arie stabile rifatto nelle parti comuni L.265milioni.

C.SOTRAIANO/Via Sette Comuni ampio ingresso camera tinello con angolo cottura servizi 2° piano 2 arie teleriscaldamento L.110milioni (anche anticipo L.661mila mensili).

P.ZZA D'ARMI/C.so IV Novembre luminoso 6° piano con ottimo stabile ingresso 2 camere cucina bagno ristrutturato libero agosto 2000 L.259milioni.

VENDITE

BARRIERA DI Mercadante in ottimo stabile cucina bagno L.75milioni (anche a L.460.000 mensili anticipo).

Pianezza adiacenze ingresso su tinello cucinotto bagno 2° piano riscaldamento autonomo L.85milioni (anche a lire 524.000 mensili senza anticipo).

BORGO VITTORIA/Via Bibiana 3° piano ri- camera tinello cucinino bagno L.105milioni (anche a L.647.000 mensili senza anticipo).

DI Foligno 3° piano termoascensore camera tinello cucinino bagno L.110milioni (anche a L.680.000 men- anticipo).

BORGOVITTORIA/Via Casteldelfino in ottimo stabile 2 camere bagno doppia esposizione L.125milioni.

stabile recente 3° piano ascensore ristrutturato camera tinello cucinino bagno L.125milioni.

BARRIERA DI Cherubini in stabile ben tenuto 3° piano 2 re tinello cucinino bagno (rifatto) L.135milioni.

C.SO CIRIE' pressi 2° piano completamente ristrutturato ingresso living su soggiorno angolo cottura 2 camere bagno L.175milioni.

BORGO VITTORIA/Via Bibiana 7° piano ed ultimo 3 tinello cucinino doppi servizi da ristrutturare L.185milioni.

DI MILANO/Via Montanaro 2° piano soggiorno camino 2 camera cucina bagno L.190milioni.

AURORA/Via Belnasco ottimo stabile recente 3° piano termoascensore ristrutturato 2 camere tinello cucinino bagno ampia

DI MILANO/Via Cherubini in ottimo stabile attico con terrazzo (60mq.) 8° piano termoascensore saloncino 2 camere cucina bagno.

VENDITE

CIT TURIN/Via Susa in stabile signorile con portineria ampio 2 bagno ottimo uso ufficio.

C.SO RACCONIGI/Corso Vittorio in stabile signorile portineria doppi ingressi 2 cucina bagno.

CENISIA/Via Vinadio totalmente ristrutturato 3 camere cucina bagno ottimo stabile.

VIA MONGINEVRO/Via La Thuile spazioso e ristrutturato 2 camere tinello cucinino bagno L.185milioni.

VIA PIANEZZA/Via Pietro Cossa soggiorno 2 camere cucina bagno 7° piano in stabile del - box auto L.285milioni.

CORSO Drovetti da ri- monolocale bagno. Stabile d'epoca L.45milioni.

CIGNA/Strada Fortino 2 cucina bagno stabile ben tenuto L.149milioni dilazionabili.

MILLEFONTI totalmente ristrutturato camera cucina bagno riscaldamento autonomo L.95milioni (oppure L.570.000 mensili senza anticipo).

villa a schiera del 1995 salone ampia cucina 3 camere bi servizi mansarda tavernetta box auto giardino.

PIAZZA CASTELLO pressi in stabile 1700 saloncino con camino 2 bagno soffitto a cassettoni L.270milioni.

CORSO camera tinello cucinino bagno ottimo stabile con ascensore L.105milioni.

DONATO/Via Bossi 2 camere cucina bagno riscaldamento autonomo L.120milioni (oppure L.730.000 mensili anticipo).

COASSOLO S.PIETRO (TO) casa indipendente su 2 piani 2 alloggi indipendenti living con camino, 2 camere, bagni, terrazze, cortile, giardino L. 190milioni 011-7396477

COASSOLO (TO) casa indipendente con giardino recentissima. Vendesi. 011-3189491

COAZZE (TO) PORTICATO 1°piano alloggio [redacted] camere, soggiorno, bagno, cucina, vendesi Tel [redacted] ore pasti 011-9348199

COAZZE (TO) camere, soleggiato indipendente ristrutturato, panoramissimo, 5 p.abit., 2 balconi, cantina, riscaldamento, autonomo, p.auto, vendo. Serati 011-7114027

COLLEGNO (TO) mansarda con ampio nuovo, cucinotto, bagno, ripostiglio vendo a L.42milioni Tel pasti 011-4038187

[redacted] (TO) casa ristrutturata [redacted] varie di progetto Richiesta £. 210.000.000 Gabetti 011 834 1013

COLLEGNO centralissimo alloggio signorile posto-sole 2 camere soggiorno cucina bagno mansarda £ 140.000.000 Pantanimmobili 011 937 7082.

COLLEGNO villetta posizione casetta ristrutturata con camera cucina bagno mansarda £ 140.000.000 Pantanimmobili 011 937 7082

[redacted] terreno edificabile panoramico zona 4.200 mq PEC approvato per villa indipendente Gabetti 011 836 3722

COCCONATO
(grazioso) casa d'epoca ristrutturata, 3 camini, pavimenti originali, 2 cucine, cucina, cantina, 2 bagni, cortile bellissimo, privato. Tel. 0348-7138662

COLLE BRIANDA (TO) splendida mansion di 2 residenze indipendenti mq 76 cad. terreno, giardino, vista verde e [redacted] cadauno o in blocco. 0335-[redacted]

COLLE DON BOSCO (AT) villetta libera di 4 lati, prossima ampliamento, terreno mq 1.600, vendo a L. 85milioni trattabili. Vero affare. Tel. ore ufficio 0348-[redacted]

CONDOVE (TO) a me 900 mattoni da salvare stato su 3 lati, luce acqua, vendo, terreno mq 6 circa, da vendere a privati 0339-8074711

CONDOVE bella casa mq 150 su due piani, giardino, privato, libera, comodo accesso, ideale privata 011 789 858.

CONDOVE casa bifamiliare ristrutturata parzialmente da ultimare Gabetti Richiesta £ 215.000.000 Tratt. 011 834 1013

CONDOVE centralissima porzione casa completamente ristrutturata ottimo cucina 2 camere bagno, cortile £ 240.000.000 Gabetti 011 834 1013

[redacted] (TO) casetta mq 230 completamente mq 40 in terreno, disponibile abitabile 1°piano mansarda da ultimare, L 14milioni trattabili 011-2203396

CORIASCO (BI) libero, 2°p, luminoso, ingresso [redacted], soggiorno, cucinino, bagno, ripostiglio, cantina, 2 box auto. L 155milioni Possibilità mutuo. 011 253041 0338-4198677

CRESCENTINO (VC) appartamento nuovo in costruzione, ottima zona, vicinanze scuola, molto ampio, vendesi a L 165milioni trattabili 011-9958356

CRISSOLO (TO) mt.1.300, km 75 da Torino grazioso monolocale mansardato, ben arredato, riscaldamento, centralizzato, vendo a prezzo interessante e trattabile 0339-5444670

CUCIRE (TO) rustico 2 vani, soleggiato, giardino, vendo a L. 14milioni 0348-5603404

CUMIANA (TO) in borgata, rustico da ristrutturare vendesi a L 70milioni 011-9043342

CUMIANA (TO) terreno agricolo circa mq 2.700, pianeggiante da lavorare d'acqua fruttato e prato, molto comodo per irrigazione L 22milioni 0339-4154788

CUMIANA (TO) terreno agricolo fruttato [redacted] vendesi Tel ufficio 011-8884550

CUMIANA (TO) villa a schiera, bellissima posizione, [redacted] 2 bagni, box doppio, locali signorili, terreno, vendesi a L 370milioni più mutuo 0347-0834488

CUMIANA in posizione panoramica terreno edificabile di 4.300 q con 800 mc di cubatura. Prezzo interessante Rif TA237 Nomisedi 011 568 3700

CUMIANA villa da ristrutturare ben ristrutturata antica metratura con 3.400 mq di terreno completo di giardini. Rif TA521 Nomisedi 011 568 3700

CUMIANA villa nuova proposta costruzione di tipologie a richiesta. Acquisto da impresa. Per maggiori info Rif TA26 Nomisedi 011 568 3700

CUNEO centro città, monolocale mq 30, arredato, [redacted], cucinetta, per coppia offerta post a tanto, km 20 da stazione sciistica (rendita il 9%) 011 3437774

CUORGNE (TO) Nonzio S.Bernardo, villetta unifamiliare indipendente da fare mq 170 ca mod. mq 170 1°p terreno mq 800, vendo 0124 719)

CUORGNE (TO) libero, camera, cucina, soffitte box doppio vendesi a L 185milioni 011 [redacted]

[redacted] stupenda villa del '700 con 80.000 metri di parco Panoramica ed in ottime condizioni. Lenkey & Joannon 011 581 7535 011 447 0870

DOGLIANI (CN) casetta in pietra ristrutturata con terreno, vendesi a prezzo interessante 011-2050812

DRUENTO (TO) bella casa in collina, vista spettacolare, molto ben tenuta, 2 alloggi, mq 800 di terreno, dotazione servizi, per amanti tranquillità', vendo 011-9677681

DRUENTO proprietà nuova di intendere in grezzo cucina soggiorno 2 camere bagno Ampio mansarda interrato Giardino Gabetti 011 981 5785

DUSINO S MICHELE (AT) bella casetta di mq 240 completamente ristrutturata a nuovo, finiture di ottima qualità, ampio terreno, vendesi 011-531851

ENVIE (CN) bi-familiare, libertà, da ristrutturare, indipendente, posizione agiata 3°casa libera, panoramica L.57milioni Serati 0347 7807484

ENVIE (CN) presso Saluzzo 40 minuti TO-Bud 2 rustici ristrutturati, possibilità trifamiliare, tre ma camere terreno L 157milioni 011 9098059

ENVIE 40 minuti TO-Bud, rustico ristrutturato cucina, soggiorno, camere, 2 servizi, cortile giardino, p.auto, L.105milioni trattabili 011-4042965

ENVIE-CAVOUR (TO) casa indipendente, ristrutturata, 2 servizi, cortile, terrazzini, cantina, vendo con rata pari affitto Ore 20 30/22 0347-8412746

ESELLE (TO) in frazione in casa di 4 alloggi, ristrutturata da ristrutturare piccolo terreno pianeggiante vendo 011-9423814

FINALE (CN) mt 30 da Torino, [redacted] mq 8.000 terreno edificabile per edilizia privata vendesi 011-9588363

FIORINA CARNIERE (TO) rustico da ultimare, vendesi Ottima occasione 0339-7599424

FIORINA (TO) alloggio ristrutturato, 2°ed ultimo piano, ingresso cucina, ripostiglio, 2 camere, bagno, garage cantina vendesi. 0124-347497

FENESTRELLE (TO) a km 16 casa indipendente 3 usi giardino vendesi a L 120milioni. 011-4880880

FENESTRELLE (TO) bilocale vendesi a miglior offerente 011-8480099

FENESTRELLE (TO) splendida recente con terreno, assetto interessante, vendesi Tel serati 0121-46736

GESTIFIM
FRAGELATO in caratteristico borgo ristrutturato, alloggi di varie metrature, recentemente terminati, disponibili, completamente arredati, classe, cornice, ottimi finiture, comodi ogni esigenza abitativa. Per visite e foto a disposizione informazioni GESTIFIM 011.327.28.83

FENESTRELLE (TO) in villetta mq 80 bifamiliare, garage mansarda mq 60 giardino vendo L 145milioni 011-9041744.

FENESTRELLE (TO) villa libera su 4 lati panoramica 4 camere doppi servizi cucina, angolo cottura, garage orto vendo 0335-5478547

FERRERA splendido appartamento cucina in muratura 2 camere bagno ripostiglio. Cantina box Gabetti 011 834 1013

FOGLIZZO (TO) casetta con giardino ristrutturata e villa in ristrutturazione box 3 usi cortile privato ottimo terreno vendesi 011-5167075

FORNO CANAVESE (TO) casa indipendente ampia metratura abitile 11°C.Libera. Vendo bifamiliare privato vendo a L 75milioni trattabili 0338-8804433

FRAZIONA BOTTANA (CN) frazione Sca. grazioso piccolo mq 50 soleggiato, arredato, grande balcone parte garage, vendesi a L.36milioni 0186-510151 0348-5436626

FRAIS (TO) ampio bilocale, 2 balconi, arredato, vendesi a L.110milioni [redacted]

FRAIS (TO) appartamento di soggiorno living con angolo cottura, camera letto, bagno, completamente arredato a nuovo vendesi 011 [redacted]

FRAIS (TO) mt 1.500 circa vicino paese ad bellissima completamente arredata box, terreno edificabile parzialo estate-inverno L 110milioni tr 011-804 7938.

FROSSASCO (TO) villa in costruzione su un piano soggiorno cucina, 2 camere bagno, interrato mansarda e giardino vendesi 011-9084464

FROSSASCO
ioni edificatori mq 2.000 per villa singola, progetto approvato. CPI 011.803.866.

GASSINO SCIOLZE (TO) villa mq 160 più mq 100 seminterrato, comoda servizi, possibilità ampliamento, terreno pianeggiante vendesi 011-9612221

GASSINO TORINESE nuovo totalmente ristrutturato £ 173.000.000 ingresso 2 camere cucina abitabile, bagno Vendo box Affare 011 581 3040

GASSINO (TO) appartamento collinare mq 90 3 camere cucina, ingresso servizi, soffitta cantina 2 p.auto vendo privatamente 011-9611221

GASSINO (TO) casa indipendente cucina, soggiorno, camera, mansarda, 3 poggi, lavanderia, camera cortile, doppia ristrutturata, vendo box 011-9618038

GASSINO (TO) prezzatina, non isolata, casale ristrutturato, 2 alloggi indip. e particolari, mq 67 e mq 100 terrazza e piccola corte, L [redacted] 011-5629930

GASSINO (TO) graziosa [redacted] soggiorno, 2 camere, cucina, servizi, box, tranquillamente vendesi a L 240milioni 0335-8273393

GASSINO vicinanze casa indipendente 3 camere cucina servizi garage giardino £ 160.000.000 trattabili Tel 011 780.928

GERBOLE DI RIVALTA (TO) porzione di villa bifamiliare, recente costruzione, ampia metratura, ottime rifiniture, giardino indipendente vendo Park 011-9588796

GERBOLE DI VOLVERA (TO) vicino Orbassano, [redacted] bifamiliare in costruzione da impresa cedesi contratto d'acquisto, ottimo prezzo 011-4035017

GIAGLIONE (TO) villetta libera 3 lati camere, cucina, legna 2 bai ristrutturata, cantina, piccolo terreno con pianetta ed uliveto, vendo 011-832 1433 0347 1483688

GIAVENO VALDIONE (TO) alloggio soleggiato 2 ingressi soggiorno cucina, 2 camere, 2 servizi, ampio giardino cantina, orto garage posto auto vendo a privati 011 9382852

GIAVENO (TO) Borgata Lion villa angolo, libera 4 lati soggiorno cucinone, 2 camere bagno [redacted] box, giardino mq 900, vendo 0338 [redacted]

GIAVENO (TO) alloggio 1984, camere salone, cucina, bagno, terrazze, giardino privato, garage cantina vendesi a L.280milioni trattabili 011-9364481

GIAVENO (TO) camere, 3°p., ascensore 2 camere, sala cucina, 2 bagni, terrazze, box e cantina, vendesi 011-9179021

GIAVENO (TO) frazione Maddalena, in palazzina recente mq 80 panoramici, garage e giardino condominiale, piccolo terreno vendo a L 125milioni 0346 7491089

GIAVENO (TO) in villa a schiera con giardino, soggiorno cucinone camere bagno, lavanderia, terrazzo taverniere cantina, box p.auto Dopo ore 20 0330-531194

GIAVENO (TO) terreno posizione centrale, privata vendo. 0338-4080044

GIAVENO (TO) villa luglio '88 3 livelli, libera 4 lati, giardino mq.1.100, ottime rifiniture, vista panoramica, vendesi Ore ufficio 011-9310800 0338-4301714

GIAVENO (TO) villetta arredata, 3 livelli, libera 4 lati, giardino, orto mq.1.600, vendo a accettabile con alloggio in Sanremo. Tel. serali 011-364632

GIAVENO (TO) villa nuova costruzione libera 4 lati, prima vera, rifiniture tradizionali, giardino box per 5 auto vendesi 0338-1847927

GIAVENO (TO) splendida mq 80 alloggio 2°piano, giardino mq 300, orto mq.2.000 frutta, privato, non doppio, centrale, tranquillo 3 lati L.250milioni trattabili. 011-9087906

GIAVENO La Duffa casa semindipendente su due lati ottime cucina a vista 2 camere 3 bagni Tavernetta cantina e piccola box Termoautonomo a metano. Richiesta £ 240.000.000 Gabetti 011 836 3722

GIAVENO ampio soggiorno con cottura 2 camere poggiolo cortile Richiesta £ 180.000.000 Gabetti 011 836 3722

GIAVENO bella posizione mq. 9 lotto edificabile panoramicissimi di circa 730 mq per villa unifamiliare di circa 145 mq di [redacted] Richiesta £ 120.000.000 Gabetti 011 836 3722

GIAVENO borgata sola casa bifamiliare da ristrutturare Richiesta £ 340.000.000 Gabetti 011.836.3722.

GIAVENO centralissima casa indipendente da ristrutturare possibile bifamiliare Gabetti 480 mq £ 350.000.000 Gabetti 011 836 3722

GIAVENO centralissimo piano alto lineo ristrutturato 2 camere bagno ripostiglio Richiesta £ 220.000.000 Gabetti 011 836 3722

GIAVENO centro casa indipendente bifamiliare con circa 950 mq di terreno. Affare Gabetti 011 836 3722

GIAVENO centro casa indipendente due usi con box locali sgombero alloggio 70 mq. volendo possibile ampliamento cortile £ 208.000.000 Per [redacted] Nomisedi 011 569 3700

GIAVENO centro alloggi nuovi in piccolo palazzo con termoautonomo ottime finiture 2 camere soggiorno cucina bagno cantina vendo con da £ [redacted] 00.000 Panoramicissima 011 937 7082

GIAVENO da ristrutturare ingresso living cucina 2 camere bagno 3 balconi Richiesta £ 180.000.000 Gabetti 011 836 3722

GIAVENO in quadrifamiliare lineo costruito 3 camere bagno ripostiglio 2 box cantina tavernetta Gabetti 011 836 3722

GIAVENO in stabile nuova costruzione soggiorno con angolo cottura camera bagno Richiesta £. 150.000.000 Gabetti 011 836 3722

GIAVENO ingresso cucina camera bagno Ampio balcone Cantina posizione Richiesta £. [redacted] Gabetti 011.836.3722

GIAVENO living su soggiorno cucina 2 camere bagno termoautonomo box £ 240.000.000 Gabetti 011.836.3722

GESTIFIM
VOLPIANO in recente area residenziale proponiamo prestigiosa villa unifamiliare di ampia metratura. Finiture di pregio, box triplo. Per ulteriori informazioni visitateci a GESTIFIM 011.327.28.83

GIAVENO pezza Madama alloggio molto luminoso con 3 camere bella cucina ingresso terrazza cantina £ 195.000.000 Piemontremmobili 011 827 7082

GIAVENO signorile cortese, 2 camere cucina, soggiorno, 2 servizi ripostiglio balconi 3 lati terrazzo cantina box giardino L 300milioni Piste 011 9374166

GIAVENO vicinanze villetta a schiera con giardino su tre lati nuova costruzione ottime finiture £ 315.000.000 Piemontremmobili 011 827 7082

GIAVENO villa indipendente nuova soggiorno cucina 3 camere bellissima. Giardino £ 420.000.000 Gabetti 011 836 3722

GIAVENO villa signorile cucina 2 camere 2 bagni servizio Soleggio con servizio Gabetti 011 836 3722

GIVOLETTO (TO) terreno edificabile mq 2.400 mc 1.800 circa privato vendo Tel serali 0335-467758 011 9676886

GIVOLETTO (TO) zona residenziale, villa indipendente 2 piani mq 250 abitabili box auto, mq 1.800 di terreno con frutteto, vendesi 0349-5453643

GIVOLETTO (TO) terreno lottizzabile su piazza per ville o bifamiliare vendesi 0339-7512000

GIVOLETTO bifamiliare villa nuova rifinitura Rif varie Gabetti 011 986 3785

GIVOLETTO (CN) casetta ristrutturata, libera 3 lati, 3 camere cucina bagno cantina, giardinetto recentissimo termoautonomo, vendesi 011-6199786

IL PORTICO
Cercasi villa bifamiliare due alloggi indipendenti salone, cucina, due camere, bagno, camera in torretta, giardino, box. Tel. 011.817.7666.

IL PORTICO
Rustico libero da ristrutturare, con terreno, in bella posizione. Val di Susa da £ 15.000.000 a £ 30.000.000. Tel. 011.817.7666.

INVERSO PINASCA (TO) casa libera 3 lati ristrutturata 3 camere, bagno box, cantina, giardino, costruzione recente vendesi Tel ore 011-9083108

ISOLA BELLA (TO) zona Poirino villetta a schiera angolo box e giardino, vendesi a L.290milioni 011 9483276

IVREA (TO) (5 Cowboys) ingresso living, salone doppio 3 camere cucina, 2 bagni 3 box giardino auto box doppio 3°piano vendesi Trattative private 0338-5208084

IVREA (TO) 3 camere, doppi servizi, cucina tavernetta, ripostiglio, cantina, garage, vendo a L.180milioni 0125-238363 - ufficio 0338-1469488

IVREA (TO) San Lorenzo, ottimo stato, signorile metri salone 3 camere cucina, doppi servizi cantina, garage vendesi solo a privati 0125-618240

IVREA (TO) casa parte ristrutturata, parte da ristrutturare con legna acqua gas, volendo terreno attiguo, vendesi Tel pasti 0125-751142

IVREA zona S.Grato alloggio di ingresso tinello, balcone, cucina, 2 camere servizi, cantina, privato vendo Trattative private 0125-718231

ORBASSANO (TO) villetta libera 3 lati, ristrutturata, giardino mq 1.000 circa, vendesi a L.220milioni trattabili 011-9038356

ORBASSANO (TO) via Montegrappa, appartamento ristrutturato a nuovo, 3 camere, tinello, cucinotto, servizi, 2 balconi, vendesi 011-7723011

ORBASSANO (TO) villetta di salone, cucina, 2 camere, ampi servizi, mansarda, garage, piano interrato, giardino, frutteto, prato, vendesi 011-9035427

ORBASSANO
villa indipendente 200 mq di superficie abitativa su due piani, giardino, garages, perfette condizioni interne, trattative riservate. Pregna 011.903.3422.

OULX (TO) alloggio prestigioso di ingresso, tinello, cucinotto camera, bagno, balcone, completamente con giardino, grosfi, parcheggio, privato vendo 011 3093414

OULX (TO) in bella posizione nel verde, vicinanze pista da fondo, monolocale arredato, mq 45, giardino condominiale vendo 011-4150280

OULX (TO) in palazzina recente, piano mansardato, 2 camere cucina, camino, bagno, locale sgombero, grande terrazzo, vendo L.85milioni 011-3851765

OULX (TO) terreno artigianale vicinanze autostrada [redacted] vendesi 0328-4540867

OULX casetta indipendente su 2 livelli soggiorno con angolo cottura, 2 camere, 2 servizi, giardino, soleggiatissima, vendo 011-9585183

OULX, vendesi in rustico ristrutturato con ingresso riservato archivellamico, due alloggi ed un alloggio con lavanderia. Riscaldamento autonomo, autorimessa. Agv immobiliare 0122 832 332 - www.casaonline.it/agv/

MONFERRATO (AT) bivani vivibile, nuova ed elegante villa bifamiliare, ampio mansarda, mq 8.000 di parco recintato vendo a L.850milioni 0141-821182

MONTALTO DORA (TO) sotto lago castello, rustico su [redacted] 100, da ristrutturare, con terreno [redacted] mq 3.300 a piano [redacted] 011-9508613.

MONTANARO (TO) villetta libera 4 lati, piano terra, 1°piano, mansarda abitabile, vendesi, Tel. negozio 011-9886565

MONTIGLIO (AT) casa composta da cucina, 3 camere salotto, bagno, stalla, portico, cortile, orto, vendesi 011-9175041

MONTOSO (CN) alloggio mansardato, 4 posti letto completamente arredato, ottima posizione, soleggiato, box auto vendo a prezzo veramente saldo. Serati 011-9864584

MONTOSO (CN) alloggio 2 camere, tinello, cucinino, servizi, arredato nuovo, balcone esposto al sole su piazza principale, box, L 80milioni 011-9087484

MONTOSO (CN) ampia mansardata, recentissima ristrutturazione, vendesi Tel serati 011-9881745

MONTOSO (CN) graziosa bilocale 5 posti letto, con cucinino a legna, posto auto coperto, completamente arredata, come nuova, a L 3milioni per mutuo 011 7218888 0347-8508370

MONTOSO (CN) box 60 da terra, in residenza, viale area verde, graziosa bilocale, completamente arredata L 50milioni 011-9875887

MONTOSO (CN) rustico 4 da ristrutturare, alloggio mansardato, posto soleggiato, mq 30, arredato, ristrutturato vendesi Tel pasti 011-4000423

MONTOSO (CN) mq 1.300 circa, alloggio su 2 livelli soggiorno con camino, balcone, ampio terrazzo, mansarda e cantina, termoautonoma, L 80milioni 0338-7872482

MONTOSO (CN) vicino impianti sci bellissimo alloggetto di soggiorno con camino, cameretta, servizi, finemente arredato privato vendo a L 58milioni 011-9480184

MONTOSO (TO) un bilocale e un monolocale, a e 6 posti letto arredato nuovo, vendesi 011-8182767

MONTOSO, in piccolissimo contesto, alloggio di pochi anni di 2 locali, soleggiato ben rifinito, bellissima. Arredato £ 70.000.000 Gabetti Privato 0121 387 700

MORETTA (CN) villetta a schiera indipendente 3 lati, mq 450 terreno, garage doppio, lavanderia, cantina, mq 250 mansarda, vendesi solo a privati 0339-3625178

MORSASCO (TO) casa primo terreno, 2 piani, cortile fronte stalla, cantina, 2 portici, fruttato, orto mq 1.500 attigui, vendesi 011-9868290

MOSSO (BI) appartamento mq 80 per mansarda, cantina, termoautonomo, a mezz'ora dagli impianti vendesi a L 140milioni 015-741260

NOLE CANAVESE (TO) alloggio da ristrutturare mq 150 su 2 piani cantina, mq 80 soffitta abitabile, mq 1400 giardino privato L.190milioni trattabili 0338-1251438

NOLE (TO) appartamento mq 130, in villa bifamiliare termoautonoma, giardino, box, privato vendo. 011-9896227

NOLE impresa vende villa singola in costruzione mq 145 a 155, giardino privato e autorimessa doppia. Tel. 011 921 4414 - 0348 502 4478

NONE (TO) alloggio 1°piano 2 camere, cucina, bagno, ingresso, cantina, 2 orti, termoautonomo, vendesi a L 155milioni 0339-4177583

NONE (TO) alloggio di 3 camere, cucina grande, ingresso bagno cantina, box, 3°p., no ascensore 3 anni, vendo a L 250milioni 011-9845636

NONE (TO) cantina, 1°piano, cucina, 3 camere, bagno, garage, lavanderia, cortile, locale lavatrice con giardino, vendesi Tel serali 011-9898332

NONE (TO) in palazzina prestigiosa, [redacted] su soggiorno, 2 camere, servizi, ristrutturata, p.auto, L.90milioni più mutuo Ufficio 011-878267

NONE (TO) villetta a schiera libera su 3 lati, mq 300 giardino, mq 220 abitazione, garage privato vendo tutto a privati Trattative private 011-9963603

NOVARA appartamento di 3 vani, servizi, cantina, 2 box, ingresso con cassetta indipendente in Novara a noi raggio di km 100 Dopo le 20.30 0321-462372

ORBASSANO (TO) alloggio di salone, cucina, 2 camere 2 bagni, ampia terrazza, 2 cantine, garage, vendesi 011-9034637 011 9035052

ORBASSANO (TO) casa indipendente con giardino vendesi 011-9012778

ORBASSANO (TO) V.Frejus, 3°piano, ingresso, soggiorno con angolo cottura, camera, bagno, ripostiglio veranda, 2 balconi, cantina, box, vendo 011 9034130

ORBASSANO (TO) villetta bifamiliare da completare in area ottimamente residenziale vendesi. Nè permutasi. Trattative private 011-4151809

ORBASSANO (TO) Via Montegrappa, appartamento ristrutturato a nuovissimo, 3 camere, tinello, cucinotto, servizi, 2 balconi, vendesi 011-7723011

ORBASSANO (TO) villetta di salone, cucina, 2 camere, ampi servizi, mansarda, garage, piano interrato, giardino, frutteto, prato, vendesi 011-9035427

ORBASSANO
villa indipendente 200 mq di superficie abitativa su due piani, giardino, garages, perfette condizioni interne, trattative riservate. Pregna 011.903.3422.

OULX (TO) alloggio prestigioso di ingresso, tinello, cucinotto camera, bagno, balcone, completamente con giardino, grosfi, parcheggio, privato vendo 011 3093414

OULX (TO) in bella posizione nel verde, vicinanze pista da fondo, monolocale arredato, mq 45, giardino condominiale vendo 011-4150280

OULX (TO) in palazzina recente, piano mansardato, 2 camere cucina, camino, bagno, locale sgombero, grande terrazzo, vendo L.85milioni 011-3851765

OULX (TO) terreno artigianale vicinanze autostrada [redacted] vendesi 0328-4540867

OULX casetta indipendente su 2 livelli soggiorno con angolo cottura, 2 camere, 2 servizi, giardino, soleggiatissima, vendo 011-9585183

OULX, vendesi in rustico ristrutturato con ingresso riservato archivellamico, due alloggi ed un alloggio con lavanderia. Riscaldamento autonomo, autorimessa. Agv immobiliare 0122 832 332 - www.casaonline.it/agv/

CHI CERCA CASA TROVA GABETTI

SAN MAURO
P.zza Vittorio Emanuele, 2
Tel. 011.8985788

SAN

Via XXV Aprile, in stabile recente con ampio verde condominiale, proponiamo al 2° piano alloggio di ingresso su soggiorno living, 2 camere, cucina, biservizi, box auto. Interessante.

SAN MAURO

Adiacenze Via Italia, in casa trifamiliare, proponiamo bell'appartamento ottimamente rifinito composto di ampio soggiorno, 2 camere, cucina, bagno, 4 [illegible], box auto doppio. Disponibilità fine [illegible]. Interessante.

SAN MAURO

Via Roma, in stabile decoroso, piano rialzato proponiamo appartamento di ingresso, tinello con cucinino, 2 camere, bagno, ripostiglio, posto auto condominiale. Prezzo ottimo.

SAN MAURO

Adiacenze Via Papa Giovanni XXIII, piano rialzato appartamento di ingresso, tinello con cucinino, 2 camere, bagno, locale sottostante collegabile uso taverna e rimessa auto. Da ristrutturare.

SAN MAURO

In zona comoda ai servizi proponiamo appartamento angolare, 1° piano di soggiorno, 3 camere, cucina, biservizi, possibilità box. Ampio parco condominiale.

SAN MAURO

Via Torino, bella casa [illegible] ristrutturata, libera su 3 lati, 2 livelli, composta da ampio soggiorno con camino, cucina abitabile, 3 camere, più biservizi, taverna, ampio giardino recintato. Lire 750milioni.

CASTIGLIONE

In villa seicentesca immersa in grande parco con piscina e tennis, signorile appartamento su 2 livelli composto da salone, cucina, 2 camere, biservizi, giardino privato, box. Esclusivo.

CASTIGLIONE

Strada Dardanaso, veramente grazioso bifamiliare composta da 2 appartamenti indipendenti di ampia metratura, ottimo stato di manutenzione. Prezzo affare.

GASSINO

Rustico parzialmente rifatto, libero 3 lati, terreno di mq.3000 circa, ficnile, posizione panoramica e ben esposta. Ideale anche come seconda casa.

GASSINO

In quadrifamiliare di [illegible] costruzione, zona collinare e panoramica, proponiamo elegante appartamento composto di ampi e soggiorno living, camera, [illegible], 2 bagni, mansarda, 2 posti auto coperti. Finiture di pregio, ottimo prezzo. DA VEDERE.

[illegible]
Via Medail, 56 - [illegible] 0122.901965

BARDONECCHIA E ALTA VALLE SUSA

Messaggio importante ed urgente! Ricerchiamo alloggi di varie metrature per nostra selezionata e sempre più numerosa clientela.

[illegible]

Vendesi in zona centrale bilocale arredato. Composto da ingresso, soggiorno, cucinetta, camera, servizio e ampio balcone. Lire 150milioni.

BEAULARD

Vendesi in zona centrale e comodo ai servizi [illegible] in condominio recente. Composto da in[illegible], soggiorno, cucinino, camera, servizio, ampio terrazzo soleggiato, cantina e box auto.

[illegible] SE - FRAZIONE

Vendesi in bella rustica trilocale su [illegible] livelli, camino nel soggiorno. Ottime rifiniture e stile [illegible].

OULX

Vendesi in villetta a schiera bilocale. Composto da ingresso su soggiorno, camera, servizio, ripostiglio, vano soppalcato adibito a ca[illegible]letto, due balconi, box auto. Ottima vista panoramica.

SAUZE D'OULX

Vendesi in condominio signorile e tranquillo bilocale arredato e soleggiato. Composto da soggiorno, camera, angolo cottura, servizio e box auto.

ASTI
Piazza Astesano, 17 - Tel. 0141.35.40.26

[illegible] D'ASTI

Vendesi casa subito abitabile in posizione soleggiata composta da [illegible]ina, cucina, due camere, doppi servizi, [illegible] e giardino. Rif. VR/196

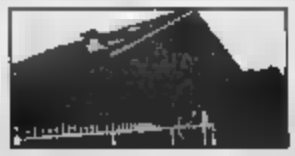

COSTIGLIOLE (ASTI)

Vendesi casa indipendente su tre lati senza servitù in posizione soleggiata di: p. t. cucina, sei camere, bagno. P. 1° 5 camere, bagno, terrazzo. Camino e locali di agombero. Terreno di mq. 3.000 c.a. Rif. VR/205

VALFENERA (ASTI)

Vendesi villetta indip. di: p.ter. [illegible]anderia, taverretta, cantina, spogliatoio; p.t. sala, cucina, 2 camere, 2 bagni, mansarda con salottino, cabina bagno. Garage, giardino recintato. Rif. VR/233

ORBASSANO - Via [illegible]voli
- V.le Giovanni XXIII

BORGARETTO

In stabile recente, a due passi dal [illegible] storico, appartamento di ingresso su salone, cucina, 2 camere, servizio, ripostiglio. Box [illegible].

BEINASCO

Casa indipendente elevata su 2 livelli, completamente e finemente ristrutturata, di mq.90 circa per piano. Ampio cortile. Posto auto.

BEINASCO

In zona centrale, box per 2 auto piastrellato, con acqua, luce e riscaldamento, L.37milioni.

ORBASSANO

Posizione tranquilla e comoda al centro, alloggio finemente ristrutturato di ingresso su salone con ang. cottura, camera, servizio, ripostiglio.

[illegible]

In posizione invidiabile, appartamento in quadrifamiliare di mq.160 composto da ingresso, salone, cucina, tre camere, doppi servizi, lavanderia. Ampio seminterrato con due posti auto. Possibilità di frazionamento.

[illegible]

Ultimi alloggi in palazzine signorili in pronta consegna, metratura di mq.103, mq.115, mq.96, per le mansarde. Ottime finiture [illegible]. Possibilità box [illegible].

[illegible]

Zona mercato, proponiamo attico di mq.130 composto da ingresso living su salone, cucina abitabile, due camere, doppi servizi. [illegible] auto e terrazzo.

CHIVASSO
Piazza de[illegible]

CAS[illegible]

5 minuti da Chivasso, proponiamo bellissimo cascinale ristruttu[illegible] situato in posizione incantevole. Ampia metratura disposta su due piani. Terreno recintato piantumato.

CASTAGNETO PO

Proponiamo appartamento in villa di recente costruzione ben esposto e panoramico disposto su due livelli. Giardino privato. Doppio box auto.

PIAZZO

Splendido cascinale ristrutturato in zona panoramica disposto su due piani. Giardino [illegible] piscina, mq.20.000 di terreno con laghetto. Garage triplo. Forno a legna esterno e gazebo.

TORRAZZA

Ultimo piano in casa di 2 piani, alloggio composto di ingresso, cucina, soggiorno, 2 camere, 2 bagni, 4 terrazzi. Riscaldamento autonomo. Lire 180milioni. Interessante!

VEROLENGO

Zona [illegible]le, casa totalmente ristrutturata libera da 4 lati disposta su 2 piani. Ampio giardino recintato.

CANAVESE
[illegible] Cravero, 30 - Caselle - [illegible]

RIVAROSSA

Zona Mandracchio, villette uni e bifamiliari in fase di costruzione disposte tutte su di un piano di: ingresso living su soggiorno, cucina abitabile, due camere e servizi. Taverne[illegible] lavanderia, cantina e box per due auto. Giardino di proprietà.

CIRIE'

In zona tranquilla e comoda ai servizi piccola palazzina completamente ristrutturata con tre alloggi indipendenti di varie metrature. Riscaldamento autonomo, cortile e posto auto coperto.

FAVRIA

Zona centrale, bella villa indipendente di nuova costruzione composta da p.s.: autorimessa, taverne[illegible]ta, cantina, bagno e lavanderia; p.t.: ingresso, ampio soggiorno e zona pranzo, cucina abitabile, 3 camere, 2 bagni. Porticato e giardino.

LENTI'

In posizione comoda ai servizi, villetta a schiera angolare di recente co[illegible]zione, composta da ingresso livi[illegible] soggiorno, cucina, due camere, doppi servizi, sottotetto finito. Interrato con box, cantina, taverna e lavanderia. Giardino privato. Luminosa e ben tenuta.

RIVAROLO

In zona residenziale, villetta indipendente con giardino e cortile, composta da piano seminterrato, piano [illegible] e sottotetto usufruibile già collegato.

CASELLE

In zona residenziale in condominio in paramano, appartamento composto da ingresso living su soggiorno, cucina, due camere, disimp[illegible], bagno, cantina, box e posto auto. L'alloggio è dotato di riscaldamento autonomo.

RIVARA

In ottima posizione villa indipendente composta da p.s. magazzino, lavanderia, cantina, ripostiglio, garage. P.R. ampio soggiorno, cucina abitabile, 3 camere, doppi servizi, ripostiglio. P.M. [illegible], tinello, camera, bagno e ripostiglio. Ampio giardino.

VALPERGA

Proponiamo casa indipendente su tre lati in bella posizione di ampia metratura, disposta su due livelli. Composta da 9 locali e tripli servizi. Triplo box. Ampio terreno. Adatta anche come bifamiliare. Prezzo interessante.

CHIERI
Via Vittorio E. 59 [illegible]

CHIERI

Villetta a schiera, nuova costruzione, luminosa, composta da: sala living, cucina, 2 camere, 2 bagni, locale mansardato, garage, taverneta, lavanderia, giardino privato.

ANDEZENO

Proponiamo villa molto panoramica, su un unico livello, ristrutturata, luminosa, con ca. 5.000 mq. di giardino.

BERZANO S. PIETRO

Rustico posizione panoramica, libero su tre lati, luminoso, con mq.1000 di giardino.

[illegible] DI [illegible]

Proponiamo porzione di bifamiliare, recente costruzione, [illegible]ne finiture, ample metrature e giardino privato.

SCHOLZE VERSANTE [illegible]

In posizione panoramica, proponiamo villa di ampie metrature, su due livelli con[illegible] mq.2300 di giardino.

VALFENERA CENTRO PAESE

Villa di ample metrature, comoda ai servizi, panoramica, su due livelli, soleggiata, con circa mq.20.000 di bosco.

gabetti
ORIMM
OPERATORI IMMOBILIARI
http://www.gabetti.it

Un'isola verde nel centro di Settimo Torinese

CENTRO RESIDENZIALE
BORGO NUOVO

In zona centrale

a **Settimo Torinese**, tra le vie Schiapparelli, Monte Nero e Magenta, in una area in un programma di riqualificazione urbana, comoda a tutti i servizi e a 500 metri dalla stazione ferroviaria (la ferrovia, oggi, è il migliore e più comoda "linea metropolitana" dell'area torinese), stiamo costruendo un complesso edilizio di prestigio e qualità, il **Centro Residenziale Borgo Nuovo.**
Sono in vendita appartamenti in eleganti e signorili stabili realizzati con una progettazione di alto livello qualitativo e secondo sistemi tradizionali.

Gli edifici

di 4 piani fuori terra, dotati di tutti i sistemi e comfort di un moderno abitare: videocitofono, riscaldamento autonomo a metano, isolamento termico, serramenti in legno, doppi vetri, sino al piano interrato, impianto di ventilazione a canna forzata, predisposizione antifurto, satellitare.

Gli appartamenti

da 59 a 95 mq, ampi, luminosissimi, accuratamente rifiniti a materiali di pregio, sono composti di soggiorno, 1/2camere, cucina, servizio/biservizi, ripostiglio, balconi, ampi e sottotetti abbinati agli appartamenti dell'ultimo piano.

Il verde

realizzato nell'ampia area interna e circostante, è adibito a giardino condominiale con verde attrezzato per giochi bimbi ed a tranquillo relax. Giardini privati abbinati agli appartamenti del piano .

MUTUI AGEVOLATI F.I.P. DELLA REGIONE PIEMONTE A TASSI DI INTERESSE PARI A ZERO.
50 MILIONI DA RESTITUIRE IN 10 ANNI SENZA INTERESSI.

auto

in locali interrati.

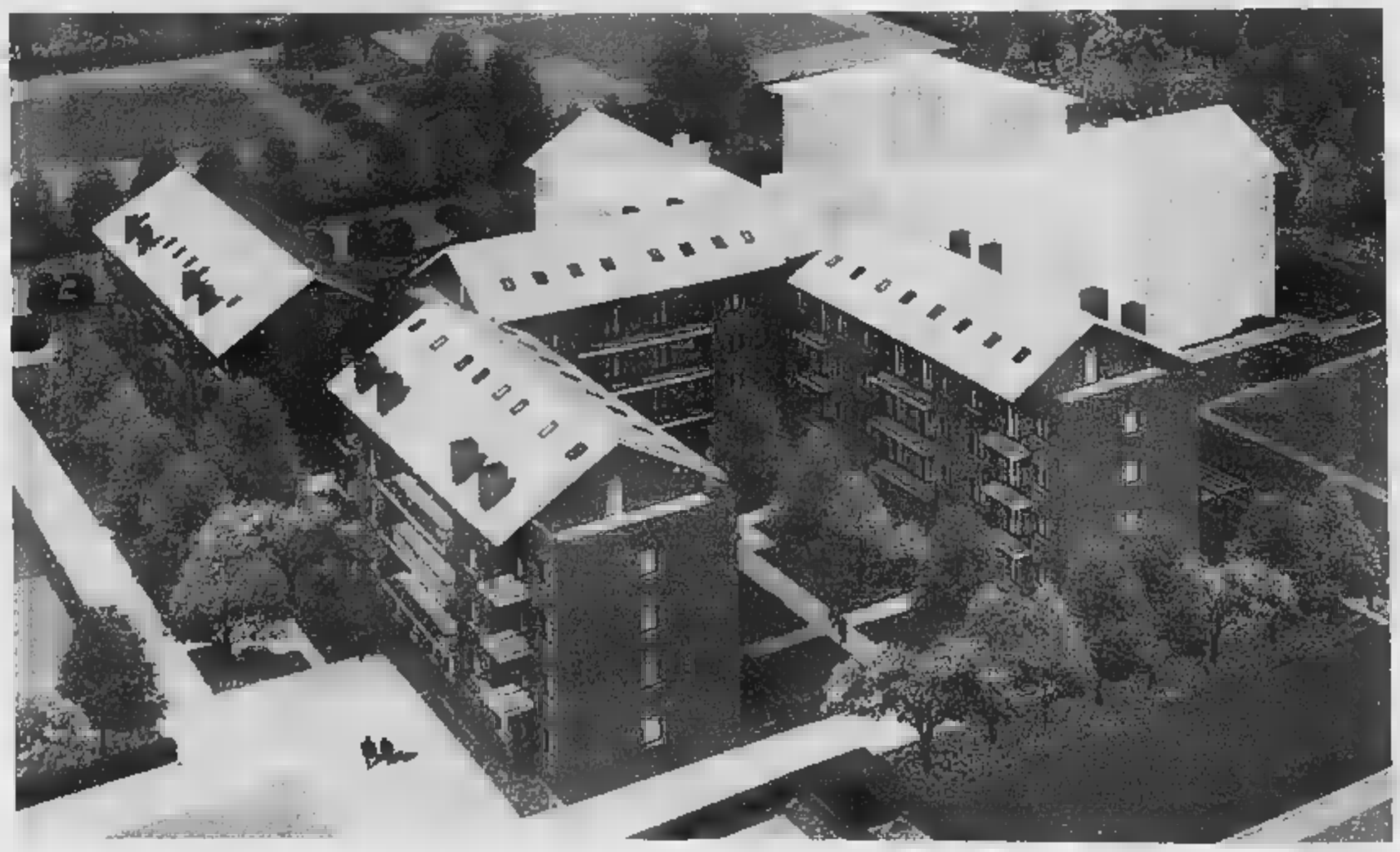

Appartamento composto di soggiorno, camera, cucina, servizio, ripostiglio, due terrazzi
Lire 150.000.000
(pari a 77.469 Euro)

Appartamento composto di soggiorno, due camere, cucina, biservizi, ripostiglio, terrazzo, balcone
Lire 210.000.000
(pari a 108.456 Euro)

Nessuna prenotazione è richiesta all'acquirente.

Appartamento composto di soggiorno, due camere, cucina, servizio, ripostiglio, due balconi
Lire 223.000.000
(pari a 115.170 Euro)

Appartamento composto di soggiorno, due camere, cucina, servizio, ripostiglio, due balconi
Lire 195.000.000
(pari a 100.709 Euro)

È una realizzazione

Corso Matteotti, 47 - Torino
Tel. 011.515.76.06

50 ANNI QUALITÀ **IMPRESAROSSO** MATTONE SU MATTONE

Ufficio vendite in cantiere anche il sabato
Tel. 011.800.13.17

IMPRESA VENDE DIRETTAMENTE

In Chieri - via Moncalvo

Le unità immobiliari sono così composte:

4 camere da letto, 3 bagni, soggiorno,
cucina, pranzo a piano interrato,
[redacted] a lavanderia, 2 box auto, giardino.

Complessivi mq.245.
Possibilità [redacted] scelte personalizzate di tutte le finiture.

Consegne: novembre 2000.
Prezzi a partire da L.595.000.000.

VILLE BIFAMILIARI

NUOVA R.S. COSTRUZIONI

PER INFORMAZIONI TEL. 011.668.98.65
VIA C. LOMBROSO, 25 - TORINO

PER INFORMAZIONI TEL. 011.941.43.71
[redacted] - CHIERI - VIA MONCALVO

[redacted] (AL) [redacted] mq.80.000 terreno prato e vigna, adatta agriturismo cavalli, vendo a prezzo interessante. 0335-8114348 0143-879118

PAESANA (CN) ottima posizione, alloggio mq 45, box privato e cantina, vendesi. Tel. presti 0339-3318491

PAESANA (CN) vicino impianti sci, bella casa indipendente 4 lati, 3 piani ft., bitumigliata, da ultimare, oneri pagati, vendo a L.225milioni 011-3978410

PANPARATO (CN) alloggio in ottima posizione, centro paese, vendesi. 011-4151569

PAVONE-IVREA (TO) posizione collinare panoramica, villa al rustico di mq.500 per mq.60 balconi, mq.4.000 terreno, strada indipendente, vendesi. 0125-51345

PEROSA ARGENTINA (TO) sulla statale del Sestriere, alloggio 4 camere, cantina, termoautonomo, magnifica posizione centrale. L.47mi[redacted] 0338-6896954

PERRERO (TO) bilocale arredato, mq.50, riscaldamento autonomo, soggiorno con caminetto, cucinino, camera, bagno, balcone, box, vendo L.85milioni trattabili 011-9964440

PESSIONE (TO) alloggio 3°ed ultimo piano, ingresso, soggiorno, cucina, 2 camere, lavanderia, bagno, box, cantina, orto privato, vendesi a L.200milioni. 0348-6111254

PIAN DEL FRAIS (TO) mini-appartamento con giardino, immerso in pineta, box auto, pressi piste sci, arredato, termoautonomo, L.75milioni [redacted] 9563906

PIAN DEL FRAIS (TO) 2 camere, cucinik, ingresso, ripostiglio, cantina, terrazzo panoramico, condominiale salone ed ampio giardino, L.135milioni tr. 011-4365538

PIANEZZA (TO) villa nuova a schiera, p.t.: salone, cucina, bagno, 1°p 2 camere, bagno; mansarda, piano interrato e giardino. L. [redacted]50milioni. Solo privati 0347-7324329

PIANEZZA (TO) villa uni[redacted] indipendente, terreno mq.1.200, [redacted]320, [redacted] seri mq.350, vendesi a L. [redacted] 244853

PIANEZZA appartamento di 120 mq più appartamento mansardato di 70 mq. Giardino, intestato Gabetti 011.966.5785.

PIANEZZA appartamenti nuovi bellissimi, di 120 mq con giardino o mansarda. Gabetti 011.966.5785.

PIANEZZA panoramico, ingresso, tinello, cucinino, 2 camere, bagno, ripostiglio, [redacted] veranda Gabetti 011.966.5785.

PINEROLESE (TO) terreno agricolo, adatto pioppeto, irriguo, vendesi. 0121-55521

PINEROLESE (TO) villa libera 3 lati, 3 livelli, cantina, sottotetto, giardino mq.300 circa, L.465milioni trattabili a pressi. Sarai 011-8966373 0347-4272943

PINEROLESE (TO) terreno agricolo mq 13.500 circa, fronte strada, attualmente adibito ad attivita' sportive, servizi, [redacted] 2001, vendo. 0121-40214

PINEROLESE villetta unifamiliare, indipendente su 4 lati, mq 2.500 di terreno, vendesi a privati Tel. serali 011-2264161

PINEROLO-GALLIZIO (TO) ampio casonale tipo cascinetto bitrifamiliare, adatto agriturismo, da personalizzare, vendo a L.175milioni 0348-3200107

PINEROLO (TO) Borgo Madonnina, in palazzina di 4 alloggi, piano rialzato, salone, 2 camere, cucina, bagno, box, giardino condominiale, mq 90, vendo a privati. 0121-76434

PINEROLO (TO) a 2 minuti, rustico collinare, adatto 2/3 famiglie, vasto terreno, vendesi. 0121-55521

PINEROLO (TO) centrale, alloggio ristrutturato, 2°piano ed ultimo, salone, cucina, 2 camere, servizio, vendesi a L.210milioni trattabili 011-9909580 0349-8694917

PINEROLO (TO) villa bifamiliare, con giardino, 2 box, seminterrato a taverna, libera subito, vendesi. Tel serali 0338-2498120

PINEROLO alloggio ingresso su soggiorno camera cucina bagno cantina termoautonomo € 122 000 000 Sagor 0121 396 565

PINEROLO alloggio panoramico ottime condizioni 2 camere salone tinello cucinino bagno ripostiglio cantina. Sagor 0121 396 565

PINEROLO alloggio termoautonomo ingresso su salone camera cucina bagno cantina posto auto € 185 000 000 Sagor 0121 396 565

PINEROLO-CAVOUR (TO) bitumiera agricola, indipendente, parco, comoda negozi, 6 ca[redacted] 3 bagni, vendo L.450milioni trattabili. Serali 0338-1739554

PIOSSASCO (TO) alloggio di ampia metratura, [redacted] camere, cucinino, bagno, cantina, vendesi. 011-9066992

PIOSSASCO (TO) alloggio in palazzina, ingresso, camera, tinello, cucinino, bagno, ripostiglio, cantina, 2 balconi, vendesi. Tel. cena 011-9041277

PIOSSASCO (TO) terreno agricolo a pioppeto, mq 6 000 circa, vendesi. Affare. 011-9002004

PIOSSASCO (TO) centro, libero, casa unifamiliare, p.terra mq.95, garage, 2 magazzini, bagno, 1°p mq 95, 3 camere, cucina, entrata, bagno, balcone, L.350milioni 011-323221

PIOSSASCO (TO) zona Alpovallatori, terreno agricolo, eccellente posizione, ottimo investimento, vendesi. 011-9038243 0339-8133277

PIOSSASCO (TO) alloggio mq.120, in palazzina centrale, giardino, 2 camere, salone, 2 bagni, cucina, ripostiglio, box doppio, vendesi. 011-9065887

PIOSSASCO (TO) alloggio ristrutturato, 2 camere, cucina, ingresso, bagno, posto auto, vendesi a privati. 0368-476430

PIOSSASCO (TO) centro, alloggio ristrutturato, mq.75, vendesi. Trattative private 011-9042561

PIOSSASCO (TO) mezza collina, struttura villa su mq.7.000 di terreno, con struttura di 2 capan[redacted] agricola" agrenuovo stoc. vendo Serali [redacted]

PIOSSASCO (TO) [redacted] giardino, orto e pollaio, centro paese, [redacted] servizi, privato vende a privato a L.270milioni. 011-8405132

PIOSSASCO (TO) alloggio di 3 camere, cucina, bagno, entrata, ripostiglio, cantina, posto auto, 5°piano, autorimessa, 2 balconi, L.190milioni non trattabili 011-9065534

PIOSSASCO bella villa indipendente 150 mq abitativi su unico piano più ampio interrato. Giardino 1.200 mq. Gabetti 011 966 8904

PIOSSASCO comodo ai servizi ristrutturato: ingresso soggiorno cucina camera bagno ripostiglio Cantina € 137 000 000 Gabetti 011.966.8904.

PIOSSASCO imprata verde villetta a schiera, con giardino e mansarda. Consegna primavera 2001. Tel. 011-9012580 orario ufficii.

PIOSSASCO in stabile del 1993 soggiorno 2 camere cucina bagno piano alto volendo box, valido € 200.000.000. Rif. TA444, Nordgest 011 508 0700

PIOVA' MASSAIA (AT) terreno agricolo mq 3.200 sullo basso collina, vendesi a L.lire[redacted] 011-867874

PISCINA (TO) alloggio in villa quadrifamiliare, 2 camere, soggiorno, cucina, 2 bagni, box, taverretta, cantina, orto, vendo solo a privati. Sera 011-3118578

POIRINO (TO) centro, alloggio mq 80 circa, termoautonomo, posto auto, cantina, vendesi Tel. dopo le ore 18 011-9452176

POIRINO (TO) frazione Marocchi, alloggio mq.114, ingresso, salone, 2 camere letto, cucina, bagno, cantina, 2 balconi, loc, privato vende L.235milioni. 011-5818016

[redacted] casa indipendente parzialmente abitabile 5 camere cucina box giardino € 210 000 000. Tel 011 316.0875

POIRINO frazione Marocchi alloggio piano 1° composto di: cucina, soggiorno, tre camere, doppi servizi, volendo suddivisibile in [redacted] unità immobiliari e box con cantina sottostante. San [redacted] 945 0798

[redacted] **CANAVESE** (TO) terreno agricolo mq.800 e parte dapposito mq.32, privato vende: 011-9174238

PORTE DI PINEROLO (TO) collina, soleggiato, rustico ristrutturato, con terreno, privato vende a privato. 0121-598587

PRAGELATO (TO) Soucharre Basses, bilocale piano terreno, ben arredato, terrazzino soleggiato, camino, box auto, vendesi Tel serali 011-9801747

PRAGELATO (TO) bilocale arredato con box auto, vendesi. 0121-322724

PRAGELATO (TO) alloggio 4/6 posti letto, alloggio 10 posti letto, buona esposizione, veranda pale a 2 piani servizi, box, privato vende 011-641437

PRAGELATO (TO) Ingrone Souchanes Basses, bilocale in residence, cantina e posto auto, vendesi 011-4334182 0349-5666818

PRALI (TO) alloggio arredato, salone, 3 camere, cucina, bagno, agabuzzino, posto auto coperto, terrazzi soleggiati, privato vende a L.200milioni trattabili 011-812[redacted]

PRALI (TO) alloggiano arredato, soggiorno, angolo cottura, cameretta, bagno, balconcino, box privato, vendo a privati L.62milioni trattabili 011-8121550

[redacted] (TO) ultimo lotto edificabile per villa unifamiliare, privato vende a privati. 0348-5604414

PRAROSTINO (TO) villa indipendente con terreno, ottima posizione, vendesi 0121-374226

[redacted] (AT) [redacted] are, p1° camera, 1°p.: camera, cantina, tenda direzionale, terreno, vendo 011-3176690 0339-4709667

REANO (TO)

bella [redacted] su due piani salone, cucina, 4 camere, biservizi, garage doppio, ampio seminterrato, giardino. Il Portico 011.817 7866.

REANO (TO) costruende villa bifamiliare, 2 alloggi indipendenti di soggiorno, cucina, 2 camere, mansarda, garage, taverretta, giardino, vendo. 011-9310289

REANO (TO) splendida villa libera 3 lati, mq.1 000 giardino, vendesi a L.645milioni 011-9310592

REANO in bella posizione villa indipendente nuova ampia metratura. Terreno 700 mq [redacted] a 011.936 3722.

REANO splendida villa indipendente bifamiliare Ristrutturata finiture. Terreno mq 2 800. Gabetti 011.936.3722.

REANO vendesi struttura di villetta unifamiliare, prezzo interessante. Costa Snc 011.956.1422

RIVA PRESSO CHIERI (TO) centro, alloggio in [redacted], mq.50, con possibilità di ampliamento e cortile privato di mq.50 adiacente, vendo. Tel. serali 011-9469500

RIVALBA in posizione collinare prestigiosa villa ampia metratura indipendente giardino pianeggiante frutteto orto Sanalbertese 011 776 4738

RIVALTA frazione Gerbole villa bifamiliare su un piano mq 360 vblando divisibile ampio garage giardino € 370.000.000. L.a.To. Immobiliare 011.319.0063.

RIVALTA (TO) Tetti Francesi, 5°ed ultimo piano, alloggio panoramico ampio ingresso, soggiorno, 2 camere, tinello, cucinino doppi servizi, L.230milioni. 011-9016932

RIVALTA (TO) Tetti Francesi, libero, p.rialzato, 2 camere, [redacted] ingresso, bagno, terrazzino verandato, cantina L.155milioni 0121-74063 0347-5433931

RIVALTA (TO) Tetti Francesi, p.rialzato, 2 camere, sala, cucina, ingresso, bagno, terrazzino, cantina, scambio con alloggio Pinerolo o Torino. 0121-74063 0347-5433931

[redacted] (TO) alloggio in fase di ri[redacted] palazzina 2 piani, con mansarda, cantina, box doppio, vendo solo a privati Tel pasti 011-9091141

RIVALTA (TO) alloggio di 3 camere grandi, cucina abitabile, servizi, cantina, 2 balconi, 1°piano, totali mq 120, vendesi a privati 011-706389

RIVALTA (TO) in villa con giardino, soggiorno living, cucina, 2 camere, bagno, 2 terrazzi, mansarda, garage, vendesi a L.490milioni 0348-2874301

RIVALTA (TO) presso centro commerciale, bella palazzina villa bifamiliare, 5 stanze, 4 bagni, mansarda, taverna, cameretta, libero rimessa 5 auto, giardino, vendo 0338-2152208

RIVALTA (TO) villa nuova costruzione, mq 210 ca., 2 box, perimetro terreno mq 20x20 bella posizione, vendo a privati 0338-5668090

RIVALTA (TO) villa indipendente con terreno, adatta 2 famiglie, vendesi 0335-398250

RIVALTA (Tetti Francesi) libero ultimo piano signorile salone cucina 2 camere 2 bagni terrazzi € 250 000 000 finanziabile mutuabile Navoni Case 011 933 8587

RIVALTA, collinare ultimo piano con mansarda, tre camere, soggiorno con camenetto, cucina abitabile, tre bagni, cantina, garage Casapiu 011.903.2669

RIVALTA Tetti francesi, alloggio libero ristrutturato, composto da camera, cucina, bagno e ampia, rec. autonomo, vendo a L.115milioni trattabili. 011-9018845

RIVALTA

collinare recente termoautonomo appartamento su due piani di ingresso salone tre camere cucina due bagni ripostigli garage. Pragma 011.903.2422.

RIVALTA vendesi splendida cascina alloggio padronale alloggio custodi bellissimi box 10 cavalli e svariati altri locali ristrutturabili terreno mq 8 000. Progetto Casa 2000 Sas 011 958 1125

RIVALTA villa bifamiliare signorile posizione panoramica con mansarda giardino orto frutteto come finiture Centralpesa 011 776 4738.

RIVALTA villa indipendente due lati con giardino privato disposta su due piani più seminterrato. Progresso 011 771 6155

RIVALTA, Villaggio del Sole, villa singola di nuova costruzione su piano unico con mansarda e seminterrato. Casapiu 011 903 2669

RIVALTA, comodo servizi, alloggio 100 mq con ingresso, salone, cucinino, 2 camere, bagno, ripostiglio e cantina, L. 240 000 000 Casapiù 011 903 2669

RIVALTA, in prestigiosa villa [redacted] di nuova costruzione, su piano unico da 90 mq, con mansarda 95 mq, interrato 150 mq e giardino Casapiu 011 903 2669

RIVALTA, viale Cadore, villa a schiera su due piani da 70 mq, più mansarda, interrato e giardino Casapiu 011 903 2669

RIVALTA, zona Peramd, villa a schiera recente, piano unico da 100 mq, più mansarda, interrato e giardino. Ottime finiture, comoda servizi Casapiu 011 903 2669

RIVARA C.SE (TO) rustico disposto su 2 piani, [redacted] 10 camere, cantina, vendesi 0124-77211

RIVAROLO (TO) frazione Bonsaldi, casa mq 160, magazzino mq 35, ex forile, box 2 posti auto, terreno mq 70, porzione terreno alberato [redacted]oni. 0124-25800

RIVAROLO (TO) in complesso residenziale, parco e [redacted] soggiorno living, cucina, camera, bagno, ripostiglio, giardino, box 2 auto, L.195milioni trattabili 0336-2362247

RIVAROSSA (TO) zona Mandracchio, 2 lotti edificabili per ville, privato vende 011-2052738

RIVAROSSA (TO) casa libera 2 lati, mq 140, cortile privato, giardino mq 135 ampio box auto, vendesi a L.170milioni trattabili Privati 011-8821517

RIVAROSSA (TO) 10 minuti da Torino, cucina, ampio salone, 2 camere, doppi servizi, ripostiglio, cantina, posto auto, termoautonomo, vendesi 011-9964722

RIVERA DI ALMESE (TO) alloggio libero pari al, ingresso, 2 camere, cucina, servizi, ripostiglio, 3 vani, cantina, vendo a L.100milioni trattabili 011-7490672

RIVOLI CASCINE VICA (TO) zona giardini, 2 camere, tinello, cucinino, bagno, cantina, box, termoautonomo vendesi a privati. 011-9502243

RIVOLI (TO) Cascine Vica, alloggio 1°piano, ri[redacted] solo a privati

RIVOLI (TO) palazzina con rustico da ristrutturare, terreno mq 3 600, abitazione rustici mq 600, progetto approvato, vendo L.800milioni 0337-218809

RIVOLI (TO) villa unifamiliare, panoramica, terreno mq 2 200, p1 mq 250, 1°p mq 250, mansarda mq 100, L 1 250milioni Trattative riservate 011-9568095

RIVOLI Cascine Vica alloggio di mq 80 ingresso soggiorno cucina 2 camere bagno termoautonomo ristrutturato € 230 000 000 trattabili Progetto Casa 2000 Sas 011 958 1125

RIVOLI Tetti Neveri villa a schiera di mq 150 di 10 anni taverna, cantina, box, salone, cucina, 2 servizi, 3 camere, mansarda, € 650 000 000 trattabili Progetto Casa 2000 Sas 011 958 1125

RIVOLI alloggio piano terra con giardino privato. Palazzo nuovo, posizione panoramica. Libero maggio 2001. Costa Snc 011.956.1422

RIVOLI cascina di mq 390 su due piani con 1 200 mq di giardino da ristrutturare € 650 000 000 trattabili Progetto Casa 2000 Sas 011 958 1125

RIVOLI

casonale bifamiliare fine '500 ristrutturato con inserimenti conservativi e materiali ricercati Superficie abitativa circa 500 mq. [redacted] Gabetti 011 956.5022.

RIVOLI centro storico posizione panoramica dominante, casa da 7 alloggi, parzialmente occupata, Costa Snc 011.956.1422.

RIVOLI in zona residenziale, villa a schiera, mq 460 su 3 livelli, 3 box doppi, giardino mq 800. Tel 011 595.214

RIVOLI piazza Martiri della Libertà, libero parzialmente, soleggiatissimo, salone, 2 camere, cucina, servizi, L. 270.000.000. Consigli Immobiliari 011 430.7300.

RIVOLI [redacted] salone 2 camere, soggiorno, cucinotto, balconi, mq 200. Mansarda abitabile 80 mq. Box. 011 318 5276

RIVOLI splendida villa di 500 mq circa più 4 posti auto e box 1.800 mq giardino privato. Cogne 011 567 7588

RIVOLI
via Cavour ristrutturato ultimo piano soggiorno living 2 camere cucinotto box servizi cantina box auto £ 230.000.000 [redacted] 011.956.6022.

RIVOLI
via Beltramini piano alto salone living 2 camere cucina box servizi cantina box doppio giardino condominiale a 285.000.000. Cabelli 011.956.6022

RIVOLI villa unifamiliare indipendente mq 270 totali con giardino in 300 € 660 000 000 trattabili Progetto Casa 2000 Snc 011 956.1125.

RIVOLI, piano alto recentissimo appartamento mq 150, box per 3 posti auto. Prima immobiliare (0) 1 415 9588

ROSASSOMERO (La [redacted] recentissima villetta composta da soggiorno cucina tre camere (cui servizi mansarda. Al piano interrato lavanderia cantina autonomissima. Giardino. Cosma finiture. IT) 011.318 2332 www.[redacted] rosasunniverse.com

ROSASSOMERO (TO) alloggio [redacted] mq., cucina, bagno, ripostiglio, [redacted] ra. vendesi. 011-908-4045

ROSASSOMERO (TO) rustico da ristrutturare con [redacted] vendesi 011-908-4048

ROSASSOMERO (TO) villa unifamiliare indipendente, 1 livello, ampio [redacted] 600 terreno, vendo a privati. [redacted] 011-9238547

ROCCA CANAVESE (TO) casa indipendente su 2 lati, 3 camere, cucinetta, bagno, garage, cantina, termo metano, vendo a L.10milioni più mutuo. Tel mattino 011 9240362

ROLETTO villa su 2 piani circondata da 2000 mq di giardino in ottima posizione tre doppie. Segor 0121.388.585.

ROLLIERES, vicinanze Sestriere, mansarda in fase di ristrutturazione, vendesi in pronta consegna in rustici ristrutturati. Altre tipologie in prestrutturazione. Agli immobiliare 0122 832.332 - www.casaonline.it/alpevet

ROMANO CANAVESE (TO) km 32 da Torino, rustico centro paese, il silenzio, da ristrutturare, vendesi a L. 70milioni. Tel pasti 011 9886057

RONDISSONE (TO) vicinanze Carignano vendesi parzialmente ristrutturato casa indipendente con giardino, terreno circostante ottima zona. Vendo 0335 5245886 011-9955503

ROSTA (TO) in villa totalmente ristrutturata appartamento superficie mq 250 più accessori, parco condominiale mq 5.000 vendesi a prezzi bassissimi e trattabili 0339 67/8616

ROSTA (TO) in villa alloggio di ingresso [redacted] na, 3 camere luminose, terrazzo, garage, 2 posti auto cantina vendo a privati Tel. ore 20/21 [redacted] 9361878

ROSTA (TO) villa indipendente, terreno mq 635 alloggio mq 185, salone, cucina, 4 camere, 2 servizi, [redacted] accessori mq 180, vendo a prezzo L. 800milioni 011-9584962

ROSTA centro villetta semindipendente ottimo 3 camere cucina taverna veranda garage £ 330 000 000 Grimaldi Havas 011 964 1333

ROSTA villetta unifamiliare parzialmente da ristrutturare posti auto collegato a tranquilla. Studio Casa Snc 011 964 1422

RUBIANA (TO) alloggio [redacted] ingresso cucina sala camera abitabile, bagno, box auto, [redacted] 75milioni 0368 73/3328

RUBIANA (TO) appartamento in palazzina in centro termoautonomo ampio sole condominio privato vendo a prezzo interessante. 011 9358198

RUBIANA (TO) villa bifamiliare mq 300, high service finiture di pregio comoda servizi, giardino, vendesi a L. 540milioni Tel. serali 011-[redacted]348

RUBIANA casa indipendente bifamiliare splendida vista. Giardino di proprietà. Richiesta £ 365 000 000 Gabetti 011 934 1013

RUBIANA splendida posizione chalet ristrutturato 3 camere bi servizi cantina terreno 1500 mq Gabetti 011 934.1013.

S.BENIGNO C.SE (TO) alloggio mq 108, in palazzina ingresso salone cucina, bagno, 2 camere, balcone, cantina, giardino comune, cortile L.185milioni 011 9867612 0349 8656009

S.BENIGNO C.SE (TO) alloggio ottimo finiture mq 160, 2 box, ampio giardino condominiale termoautonoma, comodo servizi vendesi Tel dopo ore 20 011-9667847

S.BENIGNO [redacted] villetta semindipendente libera 3 lati, cucina, soggiorno, 2 camere, cameretta, balcone, 2 servizi, mansarda, garage, giardino privato, vendo privatamente 0335-5718799

S.BENIGNO [redacted] 2° piano, alloggio di soggiorno living, camera, cucina, bagno, terrazzo, cantina, box, vendesi a L.180milioni Tel serali 011 9860727

S.BERNARDINO DI TRANA (TO) villa indipendente mq 100 [redacted] panoramica [redacted] Trattative private 011-7713175

S.FRANCESCO AL CAMPO (TO) villa a schiera, living, cucinotta, 3 camere, servizi, lavanderia, box, locale sulla copertura, terrazzo abitabile, cantina, vendesi 0349-4785420

S.FRANCESCO AL CAMPO (TO) alloggio mq 60 cantina, box doppio, termoautonomo, ascensore, vendo solo a privati Tel. pasti 011-9244530

S.GERMANO (VC) casa 2 piani, ampissimi tre lati, basso fabbricato, giardino, parte, possibilità ampliamento nuova edificazione, vendesi 011-9784420 0338-3138863

S.GIACOMO DI ROSURENT (CN) alloggiando, duplex arredato, cucina, soggiorno, 3 camere, 2 bagni, terrazzo, giardino, posto auto, vendesi 0347-2983417

S.GIACOMO DI ROSURENT (CN) alloggio mq 50, mansardato, arredato, caminetto, cantina, posto auto, giardino condominiale [redacted] pidenziale, L.80milioni. 011-3097137

S.GIORGIO C.SE (TO) in fabbrica, rustico indipendente 3 lati, da ristrutturare progetto approvato, ampi più pagati. vendo a privati. 0347-7414642

S.GIORGIO CANAVESE (TO) fronte autostrada, immobile composto da ufficio commerciale, annessa abitazione, mq 1.000, parcheggio, vendo. 02 [redacted]300664

S.MARTINO BARGE (CN) rustico abitabile, mq.100 circa, su 2 piani, con giardino privato, posto auto coperto, legnaia, vendo a privati Rosa 0339 8747775

S.SEBASTIANO PO (TO) km.26 da Torino, in collina, bel panorama, 2 [redacted] alloggi, mq 40 000 di terreno privato vendo a privato 011-9822758 011-7472568

SALICE D'ULZIO Jovencaux, alloggio prestigio, soleggiato, panoramico, soggiorno, [redacted] cucinino, bagno, posto auto, ripetuo mo. privato vende. 011-4154471 0336 [redacted]

SALICE D'ULZIO (TO) salone 2 camere, cucinotta, bagno, panoramico case signorile libero giardino vendesi 011-9819476

SALICE D'ULZIO (TO) Pralorno Richiestissimo in stesso con cascina soleggiato e posto auto in condominio tra i boschi lavorabile cortile vendo. 011 5623606 0339 8365664

SALUGGIA (VC) vicinanze Chivasso villa mq giorno cucina 3 camere 2 bagni garage lavanderia cantina L.280milioni possibilità mutuo fino L.150milioni 0161-480385

SALUZZO (CN) casa in via Spielberg ristrutturata mq 360 2 piani salone area a vista tutto intorno giardino, terreno, vendo. tel 0348-5810158

SALUZZO CAVOUR grande rustico, ristrutturato, possibilità bifamiliare, storia, giardino, alto, 2 box, vetrata, L.185milioni. Serali 0338-1739584

SALUZZO (CN) vicinanze, in paese, villa nuova, struttura interessante vendesi L.170milioni. Villa L.250milioni compresa legna e mobili. 011-9068058

SALUZZO collina ampia nostra posizione panoramica, terreno mq.7 000 £ 168 000 000. Tel 0175 249.220.

SALUZZO in collina, villino con ampio giardino, piano a vista panoramica, vendo 0175-44 [redacted] 0338-9749047

SAMPEYRE (CN) fabbrica cedesi interessante reddito ristrutturabile con bella mansarda, terreno vendesi 011 [redacted]

SAN BENIGNO C.SE villa in fase di costruzione, disposta su unico piano abitabile più seminterrato, mansarda, struttura a terra ancora aperta, vendesi 0347-5997510

SAN BENIGNO (TO) mq 100, sala living, [redacted] 2 camere, 1 [redacted] cucina, bagno, lab., cantina, posto auto, ampio giardino cond., vendesi a L.215milioni trat. 011 [redacted]

SAN BENIGNO (TO) porzione di villa indipendente, salone, cucina, 3 camere, bisservizi lavanderia, garage doppio, terreno giardino vendo 011-9660288

SAN CARLO (TO) km 16 da Torino, in zona residenziale villetta libera a garzone a lavori ultimati a da ultimare vendo a prezzi 0347 2752070

SAN CIRIACO appartamento, soggiorno living, cucina abitabile, 2 camere doppi servizi, ripostiglio, cantina, box. Gabetti 011.966.5785

SAN GILLIO villa a schiera di nuova costruzione. Ampio alloggio, mansarda a locale interrato. Giardino. Gabetti 011.966.5785.

SAN GIORGIO CANAVESE (TO) [redacted] strisce mq.7.000, edificabile, buona strada, vendesi. Trattative [redacted] 0347 4865152

SAN GIUSTO CANAVESE (TO) struttura di villa, vendesi a prezzo interessante. Trattative private 0347-4865152

[redacted] DI VIOLA (CN) in condominio, monolocale arredato mq 40 3° piano [redacted] L.27milioni 011-5677929

SAN MAURIZIO (TO) centro storico, [redacted] con alloggio mq.125, 2 servizi, piano terra con locali, 1 servizio, L.300milioni. 011-9278279

SAN RAFFAELE CIMENA alloggio nuovo indipendente cottimo panoramico soggiorno 2 camere cucina ingresso legna terrazzo £ 200 000 000 Docima 011 319 8010

SAN RAFFAELE complesso residenziale in costruzione appartamenti varie metrature gentile inclusivo a mansarda box ultimo lotto. Tel. 011 960 6383 - 011 960 1745.

SAN SEBASTIANO [redacted] indipendente su piano unico con mansarda più piano terra ampio [redacted] Segor 0121 388 585

[redacted] (CN) rustico libero 4 lati, immerso nel verde, da ristrutturare, 4 vani, posto di mq 800, vicino luce-acqua [redacted] a L 45milioni. 011-9341084

SANGANO (TO) mq 85 abitabili, 2° piano, giardino mq 600, orto mq 2 000 trattabile, privato, box doppio, cantina terrazzi 3 lati, [redacted] vendesi 0347-5882741

SANGANO (TO) porzione di fabbricato completamente indipendente 3 vani 3 servizi terrazzo mq 40, terreno pertinente mq 300 vendo. Privati 011-9064436 0347-7369260

SANGANO splendida villa con tre alloggi recentissima [redacted] ampio giardino mansarda garage cantine di pregio Servizio [redacted] 011 960 3990

SANMICARIO (TO) alla Valle Susa, alloggio su 2 livelli, posizione sud, soggiorno, angolo cottura, camera matrim. 2° camera bagno e box. Ottimo prezzo 0349 2546436 011 9503016

SANMICARIO (TO) bellissimo stabile 6 unità utili 2 terreni edificabili adiacenti parte tutto cinque cantine. vendo a L 270milioni [redacted]

SANMICARIO alloggio su 2 piani, 3 camere, soggiorno con cameretta, cucinino, bagno, terrazzo a sud, box, vendo a L 200milioni 0338-218277

SANT'AMBROGIO (TO) villa a schiera di nuova costruzione, comodo al tangenziale, su 3 piani, ristrutturata, box doppio, taverniello, vendesi Pasti 011-7201301

SANT'AMBROGIO (TO) villa a schiera su 3 piani, mansarda, box doppio taverniello, vendesi Tel serali 011-9584061

SANT'AMBROGIO Bassa Valle Susa (TO) alloggio nuovo con 2 camere soggiorno cucina, bagno vendesi 0337 677349

SANTENA alloggio libero al 3° piano, salone, due camere, cucina, doppi servizi, box auto, trem. Ferraris 011 865 4859

SANTENA (TO) alloggio di mq 140, 5° piano, indipendente su 3 lati, balcone mt.100, vendesi Trattative private. 011 8492737 [redacted]

[redacted] (TO) libero p.alto, salone, 2 camere, cucina, 2 servizi, ampia mansarda abitabile, termoautonoma, privato vende prezzo interessante Pasti 011-9454043

SANTENA (TO) villa 2 piani, mq 140 cadauno vendesi lotto a privati. 0338-3758461

RIPARAZIONE IMMEDIATA

Watt Radio

tv e [redacted] di TUTTE LE MARCHE

preventivo gratuito

SAUZE D'OULX (TO) centralissimo, piano alto vista, ristrutturato, soggiorno, camera, cucinotto, bagno, terrazzo, arredato, L.215milioni. 011-5629430

SAUZE D'OULX Jovencaux (TO) rustico in ultima posizione, vendesi. [redacted]

SAUZE DI CESANA [redacted] in piccolo condominio nuovo, ampio monolocale arredato, bello e soleggiato, cantinetta, posto auto vendo L.140milioni. 0338-9163880

SCIOLZE (TO) struttura di villa con meraviglia abitabile, indipendente, terreno circostante, vendesi 011-9803788

SESTRIERE BORGATA (TO) Motel piste, buon colore completamente arredato. vendo. 011-950791

SESTRIERE (TO) panoramica, luminoso, ingresso, soggiorno, cucina abitabile, 2 camere letto, 2 bagni finestrato, vendesi. 0338-5811896

SESTRIERE (TO) centro, monolocale arredato nuovo soggiorno, angolo cottura, bagno, 4 posti letto, cantina esposta vende a L 80milioni 0347 3495880

SESTRIERE (TO) appartamento signorile, panoramico vendo divisibile soggiorno, cucina, 3 camere cucinetta, finestrini privato vende 0335 6783783

SESTRIERE (TO) villaggio Olimpionico, grande bilocale ben arredato, con camera matrimoniale box vendo 011 3857937

SESTRIERE (TO) mq 40 ca. prezzi Campionati 2 camere cucina servizio con doppio ingresso ampio terrazzo garage con posto auto a L.185milioni. 011-9508084

SESTRIERE, pressi centro monolocale mq 30 arredato per 4 persone, posto auto £ 110.000.000. Il Centro Immobiliare 011 433 1388.

SESTRIERE: via Montegrappa. Comodo agli impianti sciistici, appartamento ben esposto di 5 locali e doppi servizi. Posto auto privato. Gabetti Pinerolo 0121.397.700.

SETTIMO appartamento recente, ingresso, cucina abitabile, 2 camere, salone, bagno 2 balconi, termoautonomo, box, [redacted] ni Sera 011-8977087

[redacted] (TO) [redacted] alloggio ristrutturato, ingresso, 4 camere, cucina, bagno, cantina, box, L.170milioni trattabili. 0125-637322

[redacted] (TO) casa bifamiliare, libera 3 lati, con 2 alloggi indipendenti, mq 95 e mq.120, garage, giardino, vendesi sola o privati 0122-31352

SUSA (TO) porzione villa semigrave libera 3 lati, con ampio giardino, vendesi. Trattative private 0338-3835436 0122-31801

SUSA (TO) terreno edificabile recintato, tutti i servizi, copribile mq.70, muri compresi, privata vende. Tel ore 20/21 0338-3082586

TORINO (AT) km 60 da Torino, casa mq.300, 6 vani 3 lab. giardino indipendente, ingresso mq.1000, metri ristrutturata, L.120milioni tr 011-954774

TORRENGO (AT) villa indipendente composta bifamiliare giardino orto ingresso box 2 posti, posizione panoramica, vende a L 320milioni a privati. 0141-908109

TORRE CANAVESE (TO) [redacted] pendente, recente costruzione privata vende 0124-428877

TORRE PELLICE (TO) alloggio ristrutturato, [redacted] vendesi 0121 74232

TORRE PELLICE (TO) bilocale in pietra ristrutturato, soggiorno, angolo cottura, camera, bagno, balcone vendesi a L 75milioni 0121-988800

[redacted] PELLICE (TO) [redacted] 2° piano con ascensore, camere soggiorno, cucinino, servizi, cantina, vendesi 011-980715

TORRE PELLICE posti mt.800 slm, bilocale in struttura e arredato in villaggio nel bosco, soleggiato, posto auto, giardino, L.50milioni 011-7723448

TRA BUSSOLENO E SUSA casetta con terreno, vendesi 011-7804143

TRA CUNEO E MONDOVI' casa piano terra in case garage e 1° piano 2 alloggi giardino recintato mq 5.000 di terreno vendesi 011-8372179

TRANA villa a schiera in fondovalle composta, al piano terra soggiorno, cucina, bagno; al 1° piano 2 - 3 camere, bagno, oltre a lavanderia, box comunale, giardino privato, da £ 375 000 000 trattabili. Ferrero 011 986 0909.

TRANA (TO) Borgata Bertesse porzione di villa bifamiliare indipendente casa mq 250 vendesi 011 933532

TRANA (TO) Borgata Maretta casa ristrutturata composta di 3 camere cucina servizi ampio giardino mq 400, vendesi privatamente a L 270milioni trattabili a privati. 011-933434

TRANA (TO) bifamiliare composta da 2 alloggi di mq.100 cadauno, mansarda abitabile terreno circostante ampio giardino, vendo a privati 011-9338365

TRANA (TO) casa indipendente mq 280 circa, semiarredata con giardino taverna, cucina con mobili bagno 2 alloggi, mansarda mq 80 giardino mq 1 800 vendesi 011 9338365

TRANA centro comodo a servizi stabile 4 lati ristrutturato bifamiliare da ristrutturare ampissimo mq 1 100 £ 320 000 000 ottimo complesso rustici Nevone Casa 011 933 6587

TRANA due alloggi in villa completamente mq 120 più 110 mq pertinenza, giardino giardino £ 330 000 000 Rif 7A616 Nordcasa 011 568 3700

TRANA splendida villa unifamiliare con vista panoramica. Possibilità di personalizzazione interni a proprietà. Gabetti 938 3727

TRANA villa recente costruzione unifamiliare 280 mq. vendesi 1 000 finiture lusso Shopping 011 434 7856

TRANE B (TO) casa indipendente su 2 lati, cucina 2 camere bagno, ingresso, posto auto coperto, ottimo condizioni vendesi 011-4151539 0338-4710447

TRAVERSO (CN) appartamento con garage e terreno, privato vende. 011-4732063

ULZIO (TO) Borgata San Marco, km 3 da Bellino, appartamento in rustico di pietra, in ristrutturazione, mq 80 circa, vende a L.230milioni 011-641842

ULZIO (TO) alloggio mq.73, ingresso, bagni, soggiorno, cucinino, camera, spaziosissimo 2 balconi, box doppio, ottima vista, ristrutturato proprio vendesi. 011-9345288

ULZIO (TO) mq 60 arredato, esposto, soggiorno con angolo cottura, camera, bagno, terrazzo, box con lavanderia, privato vende a L.230milioni 011 7794380

URBE/AZ (TO) vicino Fenestrelle casetta indipendente e panoramica, parzialmente da ristrutturare vendesi Tel dopo ore 18 0122-78000

VAL CERVINA (AL) casa in campagna, giardino, pz. frutteto, terreno a bosco, vendesi a L.125milioni. 011-9638042

VAL CERVINA (AL) rustico ampia mansarda, terreno circostante, vendesi a prezzo interessante. Tel. serali 011-9012929

[redacted] GERMANASCA km 30 da Torino, rustico indipendente, camere, cucina, servizi, cantina, ripostiglio, vendo a privati a L.45milioni 0121-81[redacted]

VAL SANGONE (TO) mq.80 abitabili, 2° piano, giardino mq.300, orto mq.2.000 trattabile, privato, box doppio, cantina, finestrini 3 lati, L.250milioni trattabili. 0338-3984569

VAL VARAITA (CN) struttura di villetta indipendente, con mq.1.800 di terreno, acqua, luce, strada e telefono, vendo o permuto. 011-9411735 0338-5041447

VAL VARAITA Becetto (CN) mt.1.400, [redacted] alcia di 2 piani, libera su 2 lati, acqua, luce, parzialmente ristrutturata, canale pietra, vendesi 011-4811772

VALDELLATORRE (TO) in piccolo condominio, alloggio più mansarda giardino privato, cantina box, privato vende a L 280milioni 011-7714174

VALDELLATORRE (TO) villa con terreno mq.1.400 cornice ai servizi, abitazione 1° piano mq 120 piccola abitazione p.t. a rimessa. L.375milioni 011-9668366

VALDELLATORRE (TO) 20 minuti da Torino, villa indipendente su 2 piani con ampio giardino pianeggiante privata vende a privato 0347 7738414

VALDELLATORRE [redacted] villa [redacted] mq 7.000 di parco, vendesi a L.9[redacted] tà. 011-9499739

VALPERGA (AT) terreno edificabile mq [redacted] vendo Tel. ufficio 0141-836383

VALGIONE GIAVENO (TO) mt 875 slm alloggio 4 posti terrazzo mq 100 soleggiato vendo o permuto con alloggio in centro. Borghetto e Pugliero 011-8589111 [redacted]10078

VALGIONE (TO) Borgata Bussone terreno edificabile di circa mq.400 con progetto [redacted] vendesi 011-933632

VALLONE (TO) casa bifamiliare con giardino, vendo 011-7806196

VALLE DI LANZO Ceres (TO) ampio e spazioso bilocale in casa signorile tutti i comfort, ottimo vendesi privatamente Tel pasti 011-611466

VALLE LANZO (TO) Balme mq 85 arredato, ingresso soggiorno living camera bagno ripostiglio 2 balconi cantina box vendesi 011-237511

VALLE SANGIGLIO porzione di bifamiliare mq 200 su tre livelli giardino terrazzi abitabile Tel 011 980 1714

VALLE CERVI (TO) alloggio da ristrutturare, mq 80 cucinino, sala abitabile, 2 camere letto, bagno posto auto vendesi a L 120milioni tr 0349 5658344

VALLE MOSSO (BI) appartamento con garage e terreno privato vende 011-4732783

VALLI DI LANZO (TO) Margone alloggio 2 camere cucina sala camino ripostiglio bagno in struttura termoautonomo posto auto giardino cond. vendo. 011 7207[redacted]

VALLI DI LANZO (TO) chalet di mq 200, terreno, altitudine mt 600, indipendente, vendesi 0123-320830

VALLI DI LANZO (TO) chalet di montagna, indipendente, giardino cintato, riscaldamento, vendesi. 0349-4682644

VALLI DI LANZO (TO) casa rustica ottima posizione, abitabile, vendesi 0380-6875[redacted]12

VALLI DI LANZO (TO) Ceres Pracarà villetta unifamiliare con giardino, luminosa, panoramica, riscaldamento, privato vende a privato 0338-4986134

VALLI LANZO (TO) Germ. altitudine mt.950 alloggio signorile, 2 camere, cucina, ingresso living, ampi balconi, zona edificabile e verde, vendo Serali 011-3118513

VALLO (TO) centro paese casa anni 60, ristrutturata, libera 3 lati, mq.300, su 2 piani, vendesi 0338-9371[redacted]

VALPERGA (TO) rustico ristrutturato libero su 3 lati 1° piano ingresso cucina legna 2° piano balcone camere garage giardino vendesi 0306-8457436

VALPRATO SOANA (TO) prossi Gran Paradiso, panoramico alloggio di camere, cucina, bagni, 2 balconi, soleggiatissimo, vendo a L.44milioni trattabili 011-8410519 0347-8527389

VALSESIA (VC) posizione panoramica, casa di mq 100 circa di terreno, vende a L.125milioni 0338-7512544

VALSUSA (TO) a mt 1 500 slm, alloggio bordo pista sci, ristorante arredato, soggiorno, cucina, camere, servizi, giusto copertura, vendesi [redacted] ni 0328-9174287

VALSUSA (TO) alloggio mq [redacted] 2 camere soleggiate cucina posto auto, giardino privato, vendesi. Vera affare 0338-3286128

VALVARAITA (CN) casa su 3 piani, recentemente ristrutturata, ben servita, vendo. Tel. pasti 011-824663

VARMELLA (TO) km.15 da Venaria, in centro paese, casetta recentemente ristrutturata, libera 3 lati, cortile, mq 1 000 di terreno, vende. 0368-3004015

VERGLENGO (TO) villa mq 650, su 2 piani, mansardata, taverniello, garage, giardino recinto, vendo a permuto con alloggio preferibilmente. 011-7067[redacted] - tel. 011 7029[redacted]

VERRUA SAVOIA (VC) km 35 Torino, abitabile, 3 camere, 2 salone, cucina abitabile, taverna, magazzini e stalla di corte, terreno attiguo mq 15.000, L.280milioni. 0347-3212345

VERRUA SAVOIA (TO) abitabile in ristrutturazione da perfezionare libera 4 lati giardino, terreno mq 7 000 stesso agriturismo privato vendo Serali 011 9880844

VILLAFRANCA D'ASTI (TO) azienda proprietà ristrutturata possibilità trasformare parte giardino orto 2 box, vendesi a L 150milioni 0328-6487940

VILLAFRANCA (AT) villa panoramica 7 alloggi indipendenti di mq 130 cadauno, giardino parco mq 7 000 libera subito, privato vende a prezzo allare. 011 733702

VILLARBASSE (TO) centro, rustico completamente ristrutturato, cucina abitabile, 2 camere letto, mansarda doppi servizi, garage vendo a L.280milioni 011 9180768

VILLAROSA centro storico rif. B ristrutturato ancora appartamento a partire da € 85 000 000 Nuova Casa 011 933 8687

VILLAROSA splendido appartamento di mq giorno cucina 2 camere bisservizi ristrutturato Casa 011 934 1013

[redacted] (TO) [redacted] indipendente mq.180, su 2 piani, abitabile, garage, ampio cortile, terreno mq.800, vendesi a [redacted] 011-3488900

VILLAFOCCHIARDO (TO) alloggio di cucina, 2 camere, sala, terrazzo uso, garage, cantina, ampio terrazzo. vendesi. 011-9845203

VILLAFOCCHIARDO (TO) alloggio ristrutturato, soggiorno, cucina, 2 camere, bagno, privato vende a L.160milioni. 0368-3512680

[redacted] (TO) villetta a schiera, ampie dimensioni, posizione soleggiata, cortile [redacted] servizi, privata vende a privato libera 011-[redacted]

VILLASTELLONE (TO) alloggio libero, 2 e 3 camere e servizi, libertà abitazione, ufficio e alloggio privato, con box, p.auto e cantina, vendesi 011-9810075

VINOVO QUARESI (TO) in villaggio residenziale, salone, 2 camere, cucina, 2 bagni, soggiorno, antibuio, mansarda mq 70, box doppio privata vendo. 011-9807861 011-9851615

VINOVO (TO) Garino libero signorile, in palazzina. Ingresso, 2 camere, soggiorno, cucinotta, servizi, cantina, box, privato vende. Sera 011-9862906

VINOVO (TO) alloggio mq.110, [redacted] cucina 2 camere, doppi servizi, box, posto auto, termoautonomo, vendesi a privati. 0338-4830127

VINOVO (TO) centro, casetta indipendente 4 vani, bisservizi, ampia taverna, cantina, box doppio, cortile, vendesi Trattative private. 011-9854142 0338 5817716

VINOVO (TO) in splendida posizione, villetta alloggio recente di mq.160, cantina, box grande e giardino, vendesi. Tel. pasti 0347-8786147

VINOVO (TO) in villaggio signorile recente soleggiata 3 camere cucina 2 servizi giardino proprio 3 lati grande box cancello cantina vendesi Sera 011 8863850

VINOVO (TO) vicinanze Stupinigi, villa di recente costruzione, giardino mq 400 soleggiato mq 300 taverna di prego vendesi 0338-7478624

VINOVO (TO) villa a schiera, salone, cucina abitabile 2 camere, 2 servizi, mansarda con 2 camere lavanderia box camera, ampio giardino. L.310milioni 011 8652877

VINOVO casetta indipendente 4 lati ristrutturata. Giardino e corte interna in muratura pari 2 lati. Richiesta £ 350 000 000 Gabetti 011 962 4788

VINOVO completamente ristrutturato ingresso cucina 2 camere servizio ripostiglio cantina lavanderia e box Affarone 011 [redacted] 3337

VINOVO a Pratoidro villa un a bifamiliari in villaggio verde metrature. Affare 011 605 2072

VINOVO ingresso unico con cucinino camera legno ripostiglio 2 balconi a cantina £ 110 000 000 Affarone 011 [redacted] 3337

VINOVO piano appartamento ingresso, salone cucina 2 camere legno lavanderia. Cantina box doppio Termoautonomo Corte di proprietà Gabetti 011 962 4788

VINOVO rustico/casa libera 3 lati con giardino 300 mq salone living cucina abitabile. 3 camere 2 bagni terrazzo Gabetti 011 962 4788

VINOVO Via Tornielli villetta di salone 3 camere, cucina, bisservizi, box, taverna, giardino Tel. 011.778 5177 - 0335 277.015

VIOLA ST.ORE (CN) mt.1100, km.14 da Cuneo, bilocale arredato, 4 posti letto, privato vende a L.35milioni. 011-9833632

VIALE PIEMONTE (TO) ampio cascina con mq 3.000 di terreno, vendesi a L.380milioni. [redacted]

VIU' (TO) casa panoramica, [redacted] pubblica, più rustico, terreno, vendo ottimo prezzo. 011-4730666

VIU' (TO) casa bifamiliare arredata, mq 10.000 di terreno, vendesi a L.380milioni. 011-3418842

VOLPIANO (TO) [redacted] ampio agricolo vicino strada principale parcheggiare 3 ingressi, privato vende 011 702754

VOLPIANO (TO) 2° piano, soggiorno, 2 camere letto cucina 2 servizi cantina, garage posto auto, giardino condominiale L.160milioni 011 9174278 011 377408

VOLPIANO (TO) 2 camere tinello cucinino, terrazzetta ingresso ripostiglio, 2 servizi, balcone, veranda cantina, box, orto, vendo. 0339-7274987

VOLPIANO (TO) via Brandizzo ingresso ultimo piano, salone con camino, ampia cucina, 2 camere legno, 3 pos necessamente autonomo box vendo 0329-2192283

VOLPIANO (TO) alloggio di 2 camere, cucina abitabile, servizi, piano alto, cantina/mansarda, eventuale box, privatamente vende. 011-9961726

VOLPIANO (TO) alloggio di 3 camere, servizi, box 2 auto, [redacted] ristrutturato, vende o permuta. 011-9864842

VOLPIANO (TO) casa mq.70 in zona centrale, 3 camere, angolo cottura, legno, balcone, vendesi a L.140milioni Trattative private. 011 9862648

VOLPIANO (TO) rustico in corso ristrutturazione con progetto approvato su 2 piani magazzino rustici e giardino privato vende 0339-7714987

VOLPIANO (TO) villa indipendente unifamiliare con annesso locale per uso magazzino laboratorio vendesi Trattative private 011 9838278

VOLPIANO residenziale via Trento vendesi villa libera su tre lati recente 330 mq su tre piani, salone cucina, 4 camere 3 bagni mansarda, taverniello lavanderia garage giardino. Dialto 011 981 7778

I.C.D. S.R.L.
COSTRUZIONI EDILI

Per appuntamenti
tel. 011.680.41.32
0348.78.13.633

NUOVO COMPLESSO RESIDENZIALE
POLARIS
A TROFARELLO IN VIA XXIV MAGGIO

Vende direttamente
12 ville bifamiliari

Ampi giardini privati
Box auto doppi
Finiture di pregio:
portoncini blindati, serramenti in legno, [illegible] satellitari, pavimentazioni in palchetto ceramica granito di 1ª scelta, sanitari di primarie marche

---

COMPLESSO RESIDENZIALE
"LA PIANA 2000"
S.RAFFAELE CIMENA
Via Nino Costa angolo Via Italia

Vende direttamente
3 ville bifamiliari

Ampi giardini - Box auto doppi - Finiture di pregio:
portoncini blindati, antenne satellitari, serramenti in legno, pavimentazioni marmo palchetto ceramica granito di 1ª scelta, sanitari primarie marche.

FACILITAZIONI DI PAGAMENTO - MUTUI
OTTIME OPPORTUNITÀ

VOLPIANO
via Fidia villa bifamiliare prima apparta-mento salone 2 camere servizi, secondo appartamento 2 camere servizi, giardino

VOLPIANO
via Rovere vendiamo al 4° piano con ascensore appartamento completamente ristrutturato di ottima finitura cucinino ab-gree € 129.000.000. Geloni 011.900.5261

VOLPIANO
via Rossini in quadrifamiliare apparta-mento nuovo di soggiorno 2 camere cucina in-servizi taverna ampio box giardino £ 240 000 000. Geloni 011.900.5261.

VOLVERA (TO) alloggio 2° piano, ingresso, soggiorno, cucinino, camera letto, bagno, ripostiglio, cantina, vendesi. 011-9882779

VOLVERA impresa vende villa indipendente, posizione centrale, soleggiata, comoda lungomuro, ammirevole, parte terra, mansarda, ampio giardino. Consegna settembre 2000. Tel. 011-9012580 ore

1.11 Valle d'Aosta

ANTEY S.ANDRE' Frazione Vieyras, casa bifamiliare, indipendente, entrata libera, cucinabile, salone con vecchia giardino, 2 camere e bagno mansarda. 011-8223724

CHALLAND ST.ANSELME (AO) 3 alloggi nuovi, mansardati, soppalcati, finiti, luminosissimi, travi a mensole varie, private vende. 0161-480080

CHARVENSOD collina Aosta, nel verde, vendesi mansarda, termoautono. soggiorno, angolo cottura, camera letto, ampiezza, 2 balconi, camera, bagno

ORSIERES ST.JEAN bilocale arredato finemente, posto auto e cantina, private vende. 0337-910706

LA THUILE km 8 da Courmayeur, bilocale e bilocale contigui, vicinissimo piste, completamente arredati, riscaldamento autonomo ripreso. 011-4376112

PILA grande monolocale, 4/5 posti letto, arredato, moderno, vista Monte Bianco, vendo urgentemente L 110milioni 0338-9346839 0166-33664

VALTOURNENCHE (AO) soggiorno, 2 camere, bagni, cucinetta, terrazzo, vendo posti 011-9138737

1.12 Liguria

ALBENGA (SV) San Fedele, comodo servizi, km.5 mare, bilocale con terrazzo, vista collina, panoramica, piscina condominiale, vendesi 011-3291170

ALBENGA (SV) bilocale finalizzato, sul mare, vendesi 0182-558121

ANDORA (SV) in villino vicinanze mare, bilocale, ingresso indipendente, ampio balcone con vista panoramica, garage privato vendesi Nel condominio 0175 45004

ANDORA (SV) mt 200 mare, alloggio di 3 camere, ingresso, soggiorno, cucinino, 2 bagni, 2 cantine, box, giardino, divisibile 2 unita', vendesi 0338-1966116

ARMA DI TAGGIA complesso in costruzione di signorili ingressi 10 posti, bi-trilocali prestigiosi Prezzi da £ 273.000.000 Docova 011-319-9041

BORDIGHERA (IM) villa prestigiosa, vista incantevole, 8 vani piu' servizi, mq.1000 di parco, vendo 011 4704927 0348-2640302

BORDIGHERA (IM) centro storico, 2 appartamenti con terrazze, balconi, vista su Costa Azzurra, private vende in blocco 011-8193167

BORGHETTO (SV) alloggio di ca-mq, cucina, piastrelle private vende. Tel ore cena 011-3486814

CERIALE (SV) bilocale, vicino parco giochi, ampio terrazzo, posto auto, vendesi finestre private 0336-636412 011-3854585

CERIALE (SV) mansarda in zona tranquilla ben soleggiata ampio terrazzino, arredata, cantina. vendo a L.140milioni 0182-831228

CERIALE (SV) splendido bilocale sul mare ottimo arredato, riscaldamento, private vende. Tel. serali 0182-830119

CERIALE (SV) bilocale con giardino, pochi passi dal mare, zona tranquilla, recente costruzione, riscaldamento, vendesi a prezzo interessante 0182-981173

CERVO LIGURE (IM) in residence con giardino, spiaggia privata, soleggiato e vari spazi comuni monolocale a perfetto arredato vendesi L.120mi 011 500746 0338 9 7 3081

CERVO LIGURE (IM) mt 200 mare Villaggio Fiori, zona tranquilla ristrutturata 3 camere, cucina, 3° piano L.250milioni trat 0183-406871

COSTARAINERA (IM) portiere villa a schiera, soggiorno, camera, 2 mansarde, 2 servizi, ripostiglio, termoautonomo, 2 p auto, piscina condominiale, vendo. 011-4113207 0335-8307976

DIANO MARINA (IM) villetta con servizi, 2 balconi, termoautonomo, cantina, posto auto, vicino mare, private vende. 011-3111 0347-4886776

DIANO MARINA (IM) alloggio mq.150, private vende. Tel. pasti 0183-494616

DIANO MARINA (IM) mansardato mare, vendesi a L.140milioni trattabili 011-823822

FINALE LIGURE (SV) S.Bernardino, km.5 dal mare, bilocale luogo, cantina, vista mare, residence servizi con piscina, vendo L 225milioni. 011-8978544

FINALE LIGURE (SV) San Bernardino, splendido bilocale giu' cucinetta attrezzata, terrazzo mq 64, ar.ideale, ampio box, private vende. 011-8198160 0338-2316066

FINALE/SAN BERNARDINO (SV) vista mare, soggiorno, angolo cottura, bagno, camere, 2 terrazzi, posto auto, cantina. vendo a L.220milioni. 011-7780775

LAIGUEGLIA (SV) principino, soggiorno, 2 camere cucina 2 bagni, giardino, vista mare, vendesi a L.430milioni. 011-9676481

LOANO PIETRA LIGURE (SV) vicino mare 2 camere, cucina ab., ingresso, ripostiglio, ampio balcone, giardino, cantina, box, L.280milioni. 011-2332014

LOANO (SV) alloggio a mt.100 dal mare, 2 camere, sala, cucina, ingresso, vista mare a metri, terrazzo-solarium, possibilita' box, a L.260milioni. 011-6473462 019-666888

MORTOLA SUPERIORE (IM) Riviera Dei Fiori, cantina italiana vicino Mentone, appartamento vista panoramica stupenda vendesi. Tel. serali 011-673055

MOLI (SV) terreno edificabile per villa media grande, km.1 mare, vista, vendesi 011-8423814

OSPEDALETTI (IM) perlino, alloggio libero, vendo. Valersi non ulteriori disguidi. 011-3986738 0348-7447481

PIETRA LIGURIA (IM) km.9 dal mare, casa indipendente su 3 piani, 5 camere a 3 servizi, vendesi a L.220milioni. Tel. pasti 011-9857795

PIETRA LIGURE (SV) signorile, mt.100 mare, soggiorno, vista mare, mq.80 mq 30 terrazzo giardino, p auto, L 450milioni Tel. pasti 011-3464630

PONTEDASSIO (IM) km 5 da Oneglia, casetta indipendente, centro paese, accuratamente ristrutturata e parzialmente arredata, vendo. 011-644745 0171-323038

RAPALLO (GE) monolocale mq.50, posto auto, ampio balcone, 4° piano con ascensore, zona ben servita dai negozi, vendo a L.140milioni 0185-537 78

RAPALLO (GE) ricamer. servizi, posto auto, centro, piscine a terrazze condominiale, vendo a L.250milioni trattabili. 011-8830928

S.BARTOLOMEO MARE (IM) mt 50 mare, 2°piano, bilocale ristrutturato, camera, bagno, cucinino abitabile, vendesi. 0347-3478180

S.LORENZO AL MARE (IM) in residence, al leggio indipendente, mq 80, piscina, box, mt 600 mare, vista golfo, vendo. 0338-4430974

S.STEFANO AL MARE (IM) alloggio vista mare, 2 ariz, camera, soggiorno, cucinino, servizi, balcone, giardino e piscina condominiale, posto auto, vendo. 011-9884487

SANREMO (IM) S. Romolo splendido mare, delizioso bilocale mq. 37 2 ampi balconi, ascensore, cantina, posto auto vendo L 160milioni 0338-5417256 0336-6367389

SANREMO (IM) V.P.Semeria, appartamento di settimo, 3 camere, cucina, 2 servizi, ripostiglio, terrazzo, posto auto, cantina, L.490milioni 0338-8315187

SANREMO (IM) alloggio arredato, vicino mare, 2 camere, ampio soggiorno, bagno ristrutturato, piano terra, no spese condominiali, vendo L.148milioni 0338-9998054

SANREMO (IM) alloggio arredato signorile zona Foce, pianoterra, posto auto mq.115, garage condominiale privato vendo Tel pasti 011-8189535

SANREMO (IM) citta' vecchia, alloggio arredato, salone vista mare, 2 camere cucina bagno ristrutturato, cantina, ristrutturato, cantina vendo 011-9562557

SANREMO (IM) vicinanze Riviera Ioni, piccola palazzina vicino mare, soggiorno triplo panoramico, balconi, giardini, pianoterra, p auto, L.230milioni. 0348-7230068

TORRE DEL MARE (SV) Bergeggi promiscuo, in passeggiata suggestiva, vista mare vendesi a L.280milioni Solo privati Ore pasti 0338-1366181

VALLECROSIA (IM) soggiorno sull'aperto mare 5° piano ingresso 3 camere cucina, bagno 2 balconi cantina vendesi a privati 011-8342737

VENTIMIGLIA MONTOLA (IM) splendida posizione alloggio in villa mq 60 piu' mq 40 portico mq 80 giardino abitabile subito vendesi 011 723845

VENTIMIGLIA (IM) Mortola villetta vicinanze casella un bilocale panoramicissima soggiorno mq 30, 1 camera, 2 servizi, 2 terrazze ampie mq.1.300, vendo. 0347-4797080

VENTIMIGLIA (IM) presso, km 10 dal mare, casa indipendente ristrutturata, vendo a L.180milioni 011-8470797

VENTIMIGLIA (IM) localita' Mortola Superiore, vicino Mentone, vista panoramica su Costa Azzurra, appartamento 5 vani, vendo. Tel. pasti 0184-38536

1.13 Piemonte

ABRUZZO Silvi Marina (TE) alloggio di camere, soggiorno con angolo cottura, bagno, veranda, sul mare. vendo a L 300milioni. 085-9367384

ABRUZZO Villa Rosa (TE) alloggio di salone, 2 camere, cucina, bagno, 2 grandi terrazzi, box auto, vendo a L.130milioni 011-8274416

CALABRIA Ardore Marina (RC) km.1 mare, villetta indipendente 4 locali, mq.160, garage, cantina e mq.700 terreno, recintato, L.150milioni. 011-2622640

CALABRIA Capo Rizzuto (KR) alloggio in villaggio residenziale attrezzato, bilocale arredato, mq 140 di giardino indipendente, vendo a private a L.65milioni. 011-211268

CALABRIA Cautenia Marina (RC) attico mq 140, mt 50 mare, strada privata, posto auto in corrile privata, private vende a L 150milioni 0348 3278168

CALABRIA Costa Jonica terreno edificabile vendesi

CALABRIA Reggio km 1 dal mare alloggio grande 7 camere soggiorno cucina cameretta bagno posto auto grande balcone vendesi. Sera 011-980 7813

CALABRIA S.Maria del Cedro (CS) mt.300 mare, bilocale, 2 camere, soggiorno, angolo cottura, bagno, ampio balcone p.auto, L.18milioni. 011-730098

CALABRIA Scalea (CS) miniappoggio di 2 camere, angolo cottura, bagno, balcone, a mt.400 dal mare, vendesi. 011-9587081

CALABRIA Scalea (CS) arredato grande alloggio in villa con giardino ingresso autonomo, p auto, ottima posizione vista mare L 80milioni 011-4375256 0329-2148126

CALABRIA Scalea (CS) alloggio posizione eccezionale 3 camere, cottura, bagno, terrazzo mq.15 permuta con auto 0339-5754651

CALABRIA Scalea (CS) in residence alloggio con ampio salone 2 camere, cucina, bagno, 2 ampi terrazzi, 2 posti auto, vista panoramica vendo Prezzi. 011-3484666

CALABRIA Soriano (CZ) casetta ristrutturata a nuovo, 2 piani, km.15 mare, ottima anche per vista mare. L 48milioni trattabili. 011

CALABRIA zona Amantea (CS) alloggio in villa bifamiliare, mq.100, 2 servizi, splendida vista, 2 ristoranti mare, giardino, garage, anche per 2 famiglie, L.110milioni. 011-4310686

CAMPANIA Baia Felice (CE) villa su 2 piani, giardino, vicino mare, vendesi. 011-3081864

CAMPANIA in costiera Cilentana, presso Paestum-Agropoli, vile di 3 piani, con annesse circa 10.000 mq. terreno coltivato biologicamente, vendesi. 011-7784230

EMILIA ROMAGNA Lido Volano, villetta prestigiosa, 8 posti letto, mansarda, camere letto, finestre, servizi, terrazze, giardino, vendesi a L.160milioni. 0348-8197615

EMILIA ROMAGNA Lido Estensi (FE) centrale, villino in residence, sala, ang cottura, letto, servizio, arredato, termoaut., 2 posti, p auto, L.175milioni. 0378-382467

EMILIA ROMAGNA Lido Adriano (RA) alloggio arredato, 2 camere, finestre, cucinino, posto auto coperto, vendesi a L.120milioni. 011-941842

FRIULI Alba Canussi (TN) 8 posti letto, vendesi in multiproprieta' 12ª settimana periodo mese. 0338-4 [illegible]

LAZIO Esperia (FR) 15 minuti da Formia, villetta mansardata, libera mq.1.200, lavori accessori, salone camera, cucina, servizi. L.150milioni. Pasti 011-8913445

LAZIO Isola Liri (FR) villino, mansarda, terreno mq.1.400 irriguo, acqua, a 20 minuti dal mare. vendo a L 140milioni. Tel ore pasti 011 8913445

LAZIO Isola Liri Vandolene (LT) terreno mq.1.200, panoramicissimo, non edificabile ma con antico casetta colonica mq.35 vendo a L 130milioni 0123-424982

MARCHE LIDO S.Tommaso Forma (AP), mt.100 mare, bilocale arredato, ingresso, parzialmente terrazzino, 2 posti assegnato, vendo L.75milioni 011 3498764

PUGLIA Gallipoli (LE) alloggio a mt.100 dal mare, 2 camere, cucina, ingresso, bagno, balconi arredato, box vendesi. 011 267050 011-4542900

PUGLIA Lecce, Spiaggiabella, villetta indipendente a mt.300 mare, 2 camere, soggiorno, cucinino, bagno, veranda, 2 posti auto, vendo. Tel passeggio. 011-8272795

PUGLIA Lido degli Angeli (LE) villetta di 2 camere cucina, servizi, dehor, garage, vendo a L.110milioni. 011-9954630

PUGLIA Manfredonia (FG) localita' Scalo sul Litorale mare, vendesi alloggio. Tel. pasti 011-2361118 0330-459361

PUGLIA Deruta (PG) villa unifamiliare, mutui incentivati, semiinterrato, garage, vendesi. 0831-332295 0831-334980

PUGLIA Rodi Garganico (FG) appartamento a mt.700 dal mare ingresso su soggiorno, cucinino, bagno, 2 camere camera e bar. vendesi. 011-8471441

S.LORENZO MARE monolocale panoramico, bagno, L.+cucin. soggiorno, angolo cottura, giardino con ulivelo, orto, L 160milioni trattabili 0183-92745 0347 6885409

SAN BARTOLOMEO (IM) bilocale panoramico, vista mare, box, vendesi [illegible]

SARDEGNA Alghero (SS) centro storico, monolocale ristrutturato, arredato accuratissimo, 5 posti letto, vendo a L.75milioni. Tel pasti 011-363164

SARDEGNA Cor Cannigione appartamento in condominio, soggiorno, angolo cottura, 2 camere, bagno arredato a nuovo, vendesi 011-8989798 0338-4808828

SARDEGNA Costa Rei (CA) villetta di 2 camere, cucina, posto auto, veranda, giardino, lotti 1 servizi, vendesi. 011-9087251

SARDEGNA Costa Rei, km.50 da Cagliari, prestigiosa villa fronte mare, 5 camere 3 bagni, ampio salone con cucina, vendo a L 680milioni. 079-982171 079-22960

SARDEGNA Olbia (SS) bilocale 4 posti in multiproprieta', vendesi settimane dal 10-6 al 17-6-2000. Possibile cambio periodo 011-4371709

SARDEGNA Palau affacciato mare/dietro porto mt mare vicino servizi vendesi paese in grezzo 2 camere di cui una, ampio soggiorno ristorante a vista, costruzione terrazzo arredato vista. £ 180.000.000 Tel 06 710.000 dopo ore 18 00 oppure 0338 879 1578

SARDEGNA Porto Rotondo (SS) 4 posti letto, vendo multiproprieta' 3 settimane a settembre L.72milioni. 011-8235710

SARDEGNA S.Antioco (CA) a pochi mt [illegible]

SARDEGNA S.Margherita di Pula (CA) bilocale zona in villaggio vendo mq 2000 progetto approvato, mq 200 coperti prezzo vendesi 011 858784

SARDEGNA S.Teresa Gallura (SS) vicinanze villino a schiera, bifacciale, cucinino, posto coperto, 6 posti, arredato, bellissima spiaggia, vendesi. 011-842324

SARDEGNA Torre Astake [illegible] zona turistico, appartamento mq.70, vicino al mare, [illegible] al 0782-922127 0338-7568746

SARDEGNA villa ampia, vendesi. 011-9182309

SICILIA Campofelice di Roccella (PA) localita' di mare, villetta con mq 2.500 di terreno adiviso, acqua, vendesi. 0921-9341 [illegible]

SICILIA Campofelice di Roccella (PA) vicino Cefalu', appartamento al mare, vendesi a prezzo d'occasione. 0921-934108 011-8575863

SICILIA Cefalu'(Messina) (TP) mt 800 mare, villetta indip 4 lati, esterni, 4 camere, cucina, bagno, 2 verande, terrazzo, giardino, garage, L.300milioni tr. 011-261347

SICILIA Licata (AG) appartamento di 1/6 mano, servizio, mt 80 mare. [illegible] dopol. 011-3414276

SICILIA Marina di Modica (RG) alloggio vendesi. Occasione 0368-7373234

SICILIA Sant'Angelo di Brolo, nuovo con pergolo sopraelevato, mq 700 terreno, L.70milioni trattabili. 0183-92745 0347-6885409

SICILIA Scoglitti (RG) villetta libera 4 lati, 1 mq dello spoggio, giardinetto e terrazza, mq 300 circa totali, L.145milioni trattabili 011-378455

SICILIA a km 12 Taormina (ME) Panoramicissima, vista mare incantevole, mq 80 circa, ampio balconi, no attico, vendesi a modico prezzo 011-9581386

SICILIA a km 20 da Cefalu' (PA) a km 8 da Collesano, comodo ristorante, di 4 vani, vendesi Tel pasti 011 9584560

SICILIA km 18 dopo Cefalu' alle di 3 alloggi vendesi. 4 posti auto, mq 125 di terrazzo, zona tranquilla vendesi. Tel pasti 011 3[illegible] 011 3171513

TOSCANA ALTA Lunigiana (MS) corso di 7 vani, 2 piani terreni ristrutturati, leggera, tutto lo occorrente, arredata km 30 mare L 85milioni 011 2524273 0347 6333388

TOSCANA Castagneto Carducci Donoratico (LI) settore 2 camere cucinino servizi garage terreno vicino mare vendo a private L.240milioni. 0122-622384

TOSCANA Forte dei Marmi (LU) vile villetta su ten terreno, box auto, a mt.200 dal mare, vendesi. 011-9988754 - 0336-7148382

TOSCANA Marina di Massa, mt.50 dal mare, bellissimo bilocale giardino private, posto auto al proprieta', bel panorama, occasione, vendesi. Sera 011-4347516

TOSCANA Massa Marittima Prato (GR) abitazione centro storico, 5 vani, servizi, giardino, pergola, riscaldamento autonomo. [illegible], tutti divani, vendo. 011-6117410

UMBRIA Assisi (PG) in villetta appart-hotel 4 stelle, settimane multiproprieta' alta stagione, spese minime, massimi sconti, vendo a prezzo ribassatissimo 011-4471834 0347 8034825

VENETO Carbonin (BL) vicinanze Cortina, in multiproprieta' alloggio arredato panoramico, 8 posti letto, posto auto vendo 30 giorni L.28milioni 0745-71757

VENETO Venezia, elegante multiproprieta' nel centro storico tranquillo comodo stazione, vendesi 011 385 7917

1.14 Costa Azzurra

A 700 mem mare Mentone £ 220 000 000 villa prima vicinanza bilocale mq 50 terrazzino piscina box immediato 0330 421 179

ANTIBES citta vecchia bilocale mansardato, by 2 bath mq 27 finemente arredato, 2 4 posti letto mt 150 dal mare privato vendo a L 150milioni 0339-8305887

CANNES 150 metri mare piscine, bellissima cucina, 2 camere, bagno terrazza bel, recente ristrutturazione 2002 £ 12 000 000 annui. £ 185 000 000 trattabile Cabinet Immobilier 011 311 2231

CANNES bilocale con terrazzo 3°piano ampia casa recente mt 100 dal mare, ottimo da reddito vendo per immediato realizzo Tel pasti 011 4470186

CANNES vicinissimo spiaggia, 4°piano vista mare, monolocale con soppalco mq 40 circa, vendo a L.150milioni, 0335-3758[illegible]

COSTA AZZURRA monolocale a pochi metri dal mare, in residence con piscina, vendesi a L.80milioni. Tel. dopo le ore 19.30 011-3180645

FRANCIA MARE
Cannes (Port Frejus) splendidi monolocali ristrutturati anche arredati da € 68 milioni mutuabili reddito garantito 6%. Tel. 011.817.8000.

JUAN LES PINS monolocale appena ristrutturato, elegantemente arredato, 4 posti cucina, piccolo giardinetto, posto auto, 1 minuto mare, vendesi a prezzo eccezionale 0348-2210880

MENTONE centralissimo, bell'appartamento, ampio soggiorno, camere, cucina, servizi, vendesi a L.200milioni 0348-8481280

NIZZA OUEST alloggio mq.60, splendida vista mare, ultimo piano, posto auto e cantina, vendo a L.180milioni 011-3282908

NIZZA 2 monolocali, venduti da L.75milioni 00334-93568298 00336-08568318

NIZZA 4 camere, cucina, tinservizi, mq 85, piano terra, mq.400 terreno vendesi a L.320milioni. 011-3098801

NIZZA Boulevard Greco [illegible], lotto ristrutturato arredato, termoautonomo, tutto nuovo, grande balcone cantina pochi minuti mare, L 154milioni. 011-3283206 0330-486530280

NIZZA Promenade, fronte mare, 3 camere, cucina arredata e terrazzo sul mare, private vendo a L.420milioni non trattabili. 011-3186319

NIZZA Promenade fronte mare, 3 camere, cucina arredata e terrazzo sul mare, private vendo a L.420milioni non trattabili. 011-3186319

NIZZA alloggio mq.80, mt.30 mare, 5 piano, ultimo piano, ascensore, cantina garage, ristrutturato, vendesi. 011-321748

NIZZA bilocale 4° piano, vista mare vendesi a L.86milioni. 0125-81143

NIZZA centrale, monolocale nuovo in condominio, cucinetta, ampio terrazzo, box, cantina, affittato con ottimo reddito, vendesi. Prezzi 011-8081141

NIZZA centralissimo, zona pedonale, nuovo, piccolo monolocale mq.30. 2 fol. tutto arredato, cantina, box, vendesi a FF.540.000 anche separati. 0037-200708

NIZZA chambre de bonne mt 30 dalla spiaggia vendo L.350 000, vendesi a L 25milioni 011 8832281

NIZZA chambre de bonne centrale 10 minuti mare £ 90.000 000 Tel 011.883.2417.

NIZZA monolocale libero, vendesi a L.80milioni trattabili. Otimo affare! 011-2007[illegible]

NIZZA monolocale arredato, vendesi, 3 posti letto, in stabile signorile vicinissimo al mare, vendesi. 011-3878219

NIZZA monolocale mt.50 mare, balcone, vendo a L.85milioni. Tel. serali 011-725386

NIZZA mt 200 mare, alloggio al 2°piano, mq 80, ingresso, soggiorno, camera, cucina, servizi, ripostiglio, balconi cantina, vendesi. [illegible] 3000686

NIZZA nr 2 alloggi di 2 e 3 camere con terrazze, vicino Negresco a mare, vendesi 0933-913770835 0348-5180052

NIZZA presi Casino', studio con bagno, entrata, terrazzino, cantina, stabile Promenade des Anglais, vendesi. 011-8880880

NIZZA vecchia villa con mq.3.200 di terreno, private vendo Franco Svizzera 400mq. 0041-552443074

NIZZA vicinanze, bilocale arredato, ampio balcone, box, in residence con piscina, libero, vendo a L.180milioni 011-306988 0336-6248452

S.LAURENT DU VAR Nizza, appartamento in residence arredato soggiorno cucina camera, bagno, ripostiglio cantina terrazzo giardino L.165milioni 011 [illegible] 0348 4[illegible]

1.15 Costa Smeralda

CAMARE Fuoriserviziva indipendente piccolo e ristorante bilocale terrazzo alla stagione, piu' 2 sottomano disponibile immediato ACI L 1[illegible] visit 011 4197288

COSTA RICA 2 casette indipendenti terreno diviso, arredate e in fase residenziale golfo capitale San Jose vendo anche separatamente 0338 7425864 0338 7585564

FLORIDA alloggio arredato ottima redditi, vendesi 001 954 [illegible]

FRANCIA Grandiose Camargue bilocale arredato, vicino mare e servizi vendesi a L 75milioni. Tel serali dopo 20 011 9422031

FRANCIA Mandelieu, in piccolo condominio, bilocale mq 40 giu' balcone separato mq. vendesi [illegible] piscina splendida. Vendo. Serali 011-9224182 0338-3710830

ISOLE CANARIE Lanzarote, bilocale multiproprieta' in splendida residence, 4 posti, 42°settimana, affiliato RCI per scambi in tutto il mondo, L.12milioni. 011-8181401

JESOLO vicinanze Malandi, villetta multiproprieta' in residence, 5 posti, 2 settimane bilocale (6+2+2), affiliato RCI scambi in tutto il mondo, L.18.500.000. 011-4181401

SPAGNA Costa del Sol Andalucia, localita' quasi tutta il privo, villa a schiera mt.400 dal mare, garage, giardino, vendesi. 011-3864770

STATI UNITI New York, alloggio bilocale, lussuoso in affitto, quartiere molto signorile. L.160milioni. 0033-610362319

USA New York City, bilocale, parlato, quartiere Metropolitan, signorile, 6 minuti da J.F.K., no negozi, volendo mutuo cittadini a Torino, L.150milioni. 011[illegible]

2 APPARTAMENTI, VILLE CASE [illegible] LAGHI
acquisto

2.1 Torino Centro

APPARTAMENTO
grande 110 - 130 mq qualsiasi zona anche case epoca (3 - 4 camere cucina) ricerco. Pagamento contanti. Arena Maurizio 011.817.8215.

BI-TRILOCALE eccezionale, anche non libero acquisto in contanti da privato. 011-8197264

BORGO PO [illegible], alloggio mq [illegible] circa, piena sito, ascensore, bella casa, acquisto con pagamento in contanti. 011-8197[illegible]

CENTRO STORICO zona Via Bogino/P.za Vittorio, mq 200, da ristrutturare, cerco. 0338-8238250 [illegible]

CENTRO STORICO o Precollina alloggio mq.80/100, ultimo piano, con terrazza, acquisto solo da privati. 0347-7848467

CENTRO Lungo Po, S.Salvario, mansarde [illegible] monolocale ampia, cucina, bagno, anche da ristrutturare, 1°casa, private acquisto da private, pagamento immediato. 0348-3146248 011-[illegible]20?

INTERI STABILI
E/O TERRENI EDIFICABILI
CERCASI PRIVATAMENTE
IN TORINO E CINTURA
RAPIDA [illegible]
TEL. 011.958.58.44

CENTRO alloggio di mq.160/170, non diritto terrazzo e giardino, piano basso, cercasi in acquisto. Tel. serali 011-8987584

CENTRO alloggio piano alto, mq.80/85, anche da ristrutturare, cerco in Acquisto. 011-733821

CENTRO atelier con grande terrazza, salone, camera, servizi e garage, cerco in acquisto. 0338-8042206

CENTRO in casa signorile, alloggio di 2 camere e accessori, posto auto, piano alto, termoautonomo, private acquista. Trattativa rapida. Serali 011-3098875

CENTRO monolocale, cortile e piccolo alloggio da ristrutturare preferibilmente vendo a modico prezzo 0338-66056[illegible]

CENTRO / Corso Turin in casa d'epoca, 3/4 camere ovale luminoso parte alta ristrutturata anche con terrazzo, cercasi in acquisto da privato. 011 8174614 0348-8213880

CENTRO/PRECOLLINA e adiacenze Corso Re Umberto / Corso Vittorio alloggio mq 100/130 acquisto da private 0122 [illegible]

CROCETTA CENTRO e precollina alloggio possibilmente molto ristrutturato, acquisto 011-3970018

CROCETTA precollina, Mercadante, circa mq.120 soggiorno, 3 camere, servizi, cortile, terrazzo, giardinetto, private acquista contanti 011-8830643

CROCETTA precollina, Mercadante, soggiorno, 1 camera servizi, terrazzo, private acquista contanti 011-8830643

CROCETTA/SANTA RITA alloggio di 3/4 camere e cucina acquisto 011-350713

CROCETTA/SANTA RITA alloggio di camere e cucina, acquisto 011-384387

INTERI STABILI
Cercasi rustici per propri investimenti ubicati in Torino e cintura. Regalo definizione. Pagamento contanti. Big Enzo Fava 011 548 045

LAVANDERIA A VAPORE [illegible], mod. Amos Simec, nuova, ancora [illegible] vendo, valore commerc. L.600.000 ca. L.450.000 non trat. 011-8125640 03[illegible]

MARCONI CORSO Vercelli, vendesi anche da ristrutturare, no battaglia, 2 ariz, cercasi in acquisto Tel. ore 18/20 011-3194603 0348-7940007

NO PERIFERIA terreno anche con immobile da abbattere, acquisto per costruzione nuovo fabbricato comm.le mq.600/1000. Tel. [illegible] 0347-8666798

PORTA NUOVA zona, 2 alloggi adiacenti o comunicanti, mq.200 circa totali no piano rialzato, privato acquista. 011-883737

PRECOLLINA O CROCETTA [illegible] mq.80/70, corso estero, no piano rialzato, grazie, in cerca in acquisto. Pagamento [illegible] 011-837157

PRECOLLINA Borgo Po, appartamento di circa mq 100, anche da ristrutturare, cercasi in acquisto Tel. serali 011-7298107

PRECOLLINA alloggio mq 90/100 libero o occupato anche da ristrutturare, cerco in acquisto Massima privacy Tel. ufficio 011-8810032

PRECOLLINA ristrutturatissimo ultimo piano, alloggio ottimo mq 110 possibilmente con box, private acquista da private 0330-3031999

In forma per l'Estate!

La [illegible] azienda leader della *MAGNETOTERAPIA* presenta un'apparecchiatura per **ELETTROSTIMOLAZIONE** ed **ELETTROTERAPIA**

Sicurezza, efficacia [illegible] versatilità le principali caratteristiche.

La **BioGenesys** presenta una nuova unità di elettrostimolazione ed elettroterapia che consente svariati trattamenti:

- sviluppo muscolare
- terapia antalgica (ionoforesi, TENS)
- linfodrenaggio
- cellulite

Si è rivelata di notevole utilità come coadiuvante di terapie mediche in atto su prescrizione specialistica (TENS, TFS, RECUPERO FUNZIONALE).

L'apparecchiatura [illegible] dotata [illegible] due canali di emissione dello stimolo e numerosi elettrodi per tutte le esigenze per le varie zone di trattamento. Tutto ciò poiché, [illegible] affermato da notevole bibliografia medica, nell'elettrostimolazione, non [illegible] importante l'intensità e il [illegible] degli elettrodi, [illegible] dimensione struttura e il loro corretto posizionamento.

MUSCOLI

La diminuzione [illegible] [illegible] perdita del tono muscolare sono spesso causate [illegible] mancanza di esercizio o dalla vita troppo sedentaria. Questo problema sovente nasconde insidie, specie [illegible] conseguente [illegible] eventi traumatici, o diete dimagranti.
L'unità presenta una innovazione: [illegible] CERCAPUNTI [illegible] dotazione [illegible] [illegible] grando [illegible] individuare [illegible] modo semplice [illegible] rapida la collocazione degli elettrodi, per evitare trattamenti inadeguati [illegible] inefficaci. Anche in questo caso, la particolare forma d'onda erogata (ad assorbimento), permette una adeguata stimolazione muscolare secondo le caratteristiche individuali. Dopo qualche se[illegible] è possibile apprezzare miglioramenti funzionali [illegible] strutturali del distretto trattato. All'occorrenza si possono modificare parametri, tempi e frequenze, in presenza di particolari condizioni, in modo semplice [illegible] sicuro.

SINTOMI DOLOROSI

L'apparecchio tramite il CERCAPUNTI [illegible] la possibilità di individuare la zona maggiormente sensibile; tramite programmi adeguati (anche questi accessibili e modificabili) si possono trattare manifestazioni dolorose primarie o secondarie.
Anche in questo [illegible] l'onda elettri[illegible] [illegible] adegua [illegible] ogni singola esigenza per la massima efficacia dell'applicazione.

CELLULITE

E' il problema principale che improvvisamente diviene grave nel periodo pre vacanziero.
La precendenza [illegible] [illegible] giorni nostri si dà, specie nel periodo prevacanziero, a questo tipo di affezione, come viene definita da Specialisti, ha favorito l'avvento di svariate proposte per [illegible] soluzioni più o meno efficaci.
Anche in questo [illegible] [illegible] possibile effettuare la stimolazione del tessuto [illegible] addensamenti adiposi [illegible] contribuire al miglioramento [illegible] situazione.
Lo stimolo elettrico erogato dall'apparecchiatura non [illegible] mai fastidioso e [illegible] in assoluta sicurezza e tranquillità.

LINFODRENAGGIO

Da studi effettuati dagli Specialisti del settore, il passaggio di uno stimolo elettrico, con determinate proprietà e caratteristiche, è in grado di favorire l'assorbimento di sostanze che possono provocare edemi e ristagno [illegible] circolazione linfatica.
L'unità contiene un programma specifico per questo tipo di applicazione con specifici accessori. E allora?
E' possibile, grazie alla **BIOGENESYS** andare d'accordo [illegible] il vostro corpo.

Comodamente [illegible] [illegible] non dovete più preoccuparvi del vostro stato di forma.
I problemi di sovrappeso che possono limitare la vostra possibilità [illegible] fare esercizio, o il poco tempo a disposizione non [illegible] più [illegible] problema.
Oggi con questa nuovissima apparecchiatura [illegible] trovato [illegible] soluzione anche per problemi legati [illegible] sintomi dolorosi [illegible] farvi consigliare dagli Specialisti sulle giuste e corrette applicazioni.
[illegible] poi volete occuparvi [illegible] forma [illegible] possibile durante il footing farvi aiutare da questa straordinaria apparecchiatura che grazie alle di[illegible] potete comodamente usare con i programmi adeguati durante l'esercizio fisico.

[illegible]
Altre domande?

La BIOGENESYS con la [illegible] esperienza saprà consigliarvi per le applicazioni da praticare per concor[illegible] risolvere i [illegible] problemi.

[illegible]ete una dimostrazione gratuita [illegible] casa vostra...?

TELEFONATE
L'estate è vicina.

PRECOLLINA a centralì, 2 [redacted] 2 camere, tinello, cucinino, servizi, privato acquista. Tel. ore 20/22 0347-8992310

DALMAZIA ZONA alloggio di camera, tinello, cucinino, anche da ristrutturare, acquisto solo da privato con pagamento in contanti. 0338-5014943

QUALIASI ZONA ma ben servita, alloggetto libero acquisto con pagamento in contanti. Tel pasti 011-[redacted]8731

QUALIASI ZONA attico libero, ristrutturato, mq 80/100, ampio terrazzo, posto [redacted] professionista cerca in acquisto. Tel. ore 16/19 011-903537

QUALIASI ZONA alloggio mq.100/150, possibilmente attico o piano alto, privato cerca in Torino 011-4347037 011-9460839

RICERCO

in vendita alloggio piccolo per [redacted] elemento monolocale o camera e cucina. Pagamento contanti. No perditempo. Signor Franco Vallora 011.817.8000.

[redacted] **CORSO** Via Rossini, monolocale cercasi in [redacted] 7171810

S.MAURIZIO CORSO Via Po, blocco luminoso, cucinetta mq 45, p.auto, termoautonoma, casa signorile acquisto, pagamento contanti vivacchio Tel ore 17 0338-7726589

SAN SECONDO VIA Crocetta, San Salvario, attico mq 130/150 pur terrazzo, anche da ristrutturare, cercasi in acquisto solo da privati 011-5682538

STATUTO PIAZZA zona, alloggio mq 70 cerco in acquisto 0338-4[redacted]

TORINO a prima cintura [redacted] in acquisto casella. 011-2662701

TORINO monolocale/camera bagno interno casa decorosa, pensionato, cerco uso 2ª abitazione No anticipo con rate di L 350 000 mese L 30milioni 011-9642778

TORINO no perditempo, alloggio al 2°piano, 1 o 2 camere, tinello, servizio, privatamente acquisto in contanti 011-2624345

2:2 Torino Nord

CAMPIDOGLIO 2 camere, cucina, servizi, posto macchina, cercasi in acquisto 011-4377708

CAMPIDOGLIO Parella, C.so Turin, alloggio 1/2 camere, cucina, riscaldamento, ascensore, piano alto, anche da ristrutturare, acquisto da privato Sera 011-2667772

CAMPIDOGLIO San Donato, alloggio libero da inquilini, 1°piano, mq 40 circa, [redacted] acquisto da privato 011-8974584

CERNAIA/TESORIERA alloggio di 2 camere, cucina, servizi, piano alto, privato [redacted] da privato 011-9068118

LUCENTO Stadio, Borgo Vittoria, alloggio [redacted] camere, soggiorno, in stabile recente e soleggiato, acquisto da privato. 011-735480

TORINO NORD/OVEST o prima cintura, alloggio di mq 80/90, termo autonomo, acquisto, massimo L.150milioni. Tel. ufficio 011-8975855 - Tel. serali 011-9566871

2:3 Torino Est

AURORA o altre zone, monolocale mansarda o miniappoggio acquisto privatamente. 0347-7441713

STO CERCANDO

urgentemente alloggio da acquistare in Barriera Milano di 2 camere cucina bagno bella casa. Ottimo pagamento. Maurizio 011.817.8215.

2:4 [redacted]

LINGOTTO S.Rita, Crocetta, alloggio mq 60 circa, 2 camere, tinello e cucinino, acquisto Tel. ore 18/21.30 011-3184366

LINGOTTO alloggio di 3 camere, cucina abitabile, cercasi in acquisto 011-8645349

MIRAFIORI/Nichelino Bernasco, Borgaretto e limitrofi, terreno per edificare, parte in affitto o acquisto 011-343412

MIRAFIORI/SANTA RITA casetta indipendente con box, privato acquista con pagamento in contanti 011-3114100

[redacted] PIAZZA[redacted], tinello, cucinino, termoautonomo, no piano rialzato, acquisto in contanti. 011-356138

[redacted] SUD alloggio di 2 camere, cucina, mq 65/70, no piano rialzato anche da ristrutturare privato acquista 011-8821582

2:5 Torino Ovest

CIT TURIN Corso Vittorio alloggio mq 100, possibilmente con posto auto, acquisto privato, massima. Rapida definizione 0338-6724[illegible]

COLLEGNO/GRUGLIASCO alloggio mq 100, 3 camere tinello acquisto da privato massima spesa L 300milioni 011-7804990

[redacted] perfetta o 1ª cintura, alloggio mq 60 circa, possibilmente con box[redacted] privato 0338-[redacted]

EDILCASE

CERCA APPARTAMENTI

IN ZONA SANTA RITA

DI MQ. 80/130

011.5613535

SAN PAOLO Cavour, Piazza Statuto, Parella, Santa Rita o limitrofi casetta mq 150/200 con corte e box privato acquista. 011 3352681

SAN PAOLO Cavour, alloggio di 3/4 camere e cucina ascensore cercasi con urgenza in acquisto. Pagamento in contanti Massima serietà. 0335-5842719

SANTA RITA alloggio mq 40/60, anche da ristrutturare, acquisto da privato 011-673817

[redacted] RITA appartamento mq [redacted] piani, ascensore, balconi, cercasi urgentemente in acquisto. 011-4375389

SANTA RITA in zona, alloggio di oltre mq.70, in stabile di recente costruzione, cercasi da privato. Rispondere solo se pari ufficio 01[redacted]

SANTA RITA/CROCETTA alloggio di 2/3 camere e cucina, acquisto 011-350713

SANTA RITA/MARTINAFRANCA cascina indipendente con box, privato acquista con pagamento in contanti 011-3114100

TORINO OVEST alloggio di cucina, 2 camere, bagno, 3°piano in bu casa decorosa, eventuale box, cercasi in acquisto Trattative private 011-3242009

2:6 Prima Cintura Nord

1ª CINTURA NORD villa indipendente indipendente acquisto con spese massime di L 700milioni. 0338-7341974

2:7 Prima Cintura Est

CINTURA EST alloggio di ingresso, camera, tinello cucinino, bagno, cantina, posto auto, piano rialzato, cerco con pagamento contanti Ivana 0161 901951

SAN MAURO alloggio a ristrutturare, appartamento di cascina cucina abitabile, 3 camere, servizi e possibilmente box auto acquisto da privati 011 8210783

SETTIMO TORINESE zona mercato a ristrutturare, soggiorno cucina, 2 camere, servizi, giardino anche con giardino o terrazzo acquisto 011 8011111

2:8 Prima Cintura Sud

1ª CINTURA SUD casetta bifamiliare, con giardino e box comoda ai servizi, privato acquista da privato 0338-[redacted]

BERNASCO alloggio di mq 60 circa più bar, acquisto 011-9071156 - 0347-4563863

MICHELINO alloggio di 1/2 camere, tinello, cucinino, ingresso, ripostiglio, [redacted] cinta, privato cerca. 0347-7585733

PRIMA CINTURA SUD alloggio di 2 camere cucina, mq.65/70, no piano rialzato, anche da ristrutturare, privato acquista. 011-8821582

2:9 Prima Cintura Ovest

COLLEGNO alloggio di 2 camere, cucina, servizi, con ascensore, cerco in acquisto Tel. pasti 011-4110775

COLLEGNO zona bivio Dora o limitrofi, alloggio mq.60 circa, possibilmente ristrutturato, cercasi in acquisto Trattative private. 0338-4867334

COLLEGNO zona stazione o limitrofi, mq.80 circa, cercasi in acquisto Trattative riservate 011-4154802

COLLEGNO/GRUGLIASCO alloggio mq 140/150, anche da ristrutturare completo servizi con box o posto auto, cercasi in acquisto 0335-7108872 011 5681446

GRUGLIASCO zona Viale Gramsci, Via Latina e Via Lamarmora camera tinello, servizi, privato cerca in acquisto. 0338-3767809

2:10 Pinerolo

ACCUMULI cascinetta anche da ristrutturare con terreno zona La Loggia, Villastellone e dintorni Cambiasella 0121 374 004

ALPIGNANO Almese e limitrofi, casetta a rustico mq 100 anche da ristrutturare, box, giardino, termo autonomo, privato acquisterebbe da privato. Serali 011 9663509

BARDONECCHIA (TO) cerco, alloggio di mq 50 circa, soleggiato, posto auto, preferibilmente ultimo piano, cerco in acquisto 011-9717638

BRUNO

Imprenditore acquista direttamente terreni edificabili, alloggi, case o rustici da ristrutturare o frazionare. No agenzie Tel. 011.908.5987.

CANAVESE MONFERRATO Valli Lanzo, rustico o cascina da ristrutturare, con terreno, acquisto 0349 2308648

CARMAGNOLA (TO) e borghi, alloggio anche affittato, 2 camere, cucina, bagno, cantina, privato acquista da privato 0338-4477367

CAVOUR (TO) rustico libero 4 lati, zona strada per Villafranca o Saluzzo, mq.1.500 di terreno attorno, privato acquista da privato. Contanti 0338-3318713

CAVOUR (TO) terreni agricoli liberi da pratiche lato strada per Villafranca, distanza max km 2 lavo strada per Villafranca, acquisto contanti 0338 3318713

CERCASI in acquisto alloggio zona La Loggia, Vinovo, Candiana e dintorni Cambiasella 0121 374 389

CERCO IN ACQUISTO

per propria clientela villette, casette, alloggi zona Rivoli, Rivalta, Orbassano, Bruino, Piossasco. Fersudo intermediazioni immobiliari 011.908.5112.

[redacted] **CASTELNUOVO** (TO) e dintorni, casa da ristrutturare o parzialmente ristrutturata, giardino e garage, acquisto da privati. Serali 011-9119966

CIRIE' (TO) casetta o porzione bifamiliare anche da sistemare, possibilmente con terreno circostante, acquisto, massimo L.300milioni. 011-9207739

CIRIE' (TO) e dintorni, casetta a rustico anche da ristrutturare, cercasi in acquisto. Possibilmente con piccolo terreno. Tel. pasti 011-[redacted]

CIRIE' (TO) e dintorni, rustico o casetta, possibilmente con terreno circostante, cercasi in acquisto Trattative solo con privati. 0330-210648

CIRIE' (TO) e dintorni, alloggio di 2/3 vani cercasi in acquisto 011-9205534

DA PRIVATO A [redacted] (TO) [redacted] indipendente o semindipendente, con giardino, cercasi in acquisto 011-884124

DRUENTO (TO) alloggio di cortese, tinello, cucinino, bagno, ripostiglio, box, cerco in acquisto. 011-9945156

AVIGLIANA (TO) terreno edificabile o capannone mq.150, acquisto 0124-516341

KM.28 DA TORINO cascina o villetta anche bifamiliare, acquisto 011-364387

MASSINO KM.30 DA TORINO villetta indipendente su 4 lati giardino minimo mq.500, acquisto con spesa massima di L.300milioni pari a privati 0336-6801647

ORBASSANO PIOSSASCO (TO) villa cercasi in acquisto Tel serali 011-9066873

ORBASSANO (TO) cerco, cascina o rustico da ristrutturare cercasi in acquisto. Tel serali 011-3018421

PIEMONTE cascinali con terreno, adatti ad attività agrituristiche, pagamento contanti, acquisto 0124-451581 0348-3[redacted]97

PINEROLESE (TO) casetta indipendente 4 lati, con giardino cercasi in acquisto Tel negozio 011-3097337

PIOSSASCO (TO) casa indipendente o semindipendente abitabile, orto e giardino, mq 80 circa privato acquista da privato se affare 011-9064826

PIOSSASCO/CUMIANA (TO) casa indipendente anche da ristrutturare, privato acquista da privato spesa massima L.400milioni. 011-9065187

QUALIASI ZONA cascina o rustico con terreno, anche da ristrutturare, acquisto 011-2254760

RIVOLI ALPIGNANO (TO) e limitrofi, villa unifamiliare o casetta, acquisto. 011-9586717

RIVOLI ROSTA (TO) Gutteghere, Pianezza villa o cascina da ristrutturare, grande metratura purchè piano, interrato e grande terreno, privato cerca in acquisto 011-4056680

RIVOLI (TO) alloggio di camera, tinello, cucinino, 2 anni termoautonomo, zona tranquilla, panoramico, no piano terra, acquisto da privato Sera 0338-7586448

RIVOLI (TO) in stabile recente alloggio di soleggiato, 2 camere cucina, servizi, ingresso cerca con urgenza in acquisto, massimo L 350milioni 0338-3149164

RIVOLI (TO) mq 1 000 di terreno agricolo, uso orto, acquisto 0338-2065237

RIVOLI (TO) presso Castello, mansarda o alloggio panoramico cercasi in Acquisto. Trattative private 011-8676288

RIVOLI/ALPIGNANO (TO) Cascinetta o bifamiliare, terreno edificabile per villetta e casetta, convenienza progetto acquisto. 0338-1036057

VOLPIANO (TO) San Benigno, alloggio di 2/3 vani servizi box, termoautonomo, cerco in acquisto con pagamento in contanti 011-9889377

2:11 Valle d'Aosta

VALLE D'AOSTA terreno [redacted] e capannone mq.150, acquisto. 0124-515241

2:12 Liguria

ALASSIO (SV) bilocale privato acquista da privato con pagamento in contanti Tel dopo ore 20 0349-4869727

ALBENGA (SV) monolocale comodo negozi e mare, privato acquista esclusivamente da privato. Si assicura pagamento in contanti 0349-5618022

BORGHETTO S.SPIRITO (SV) alloggio di 2 camere, cucina, servizi [redacted] privato acquista. Tel ore cena 011-3466614

LAIGUEGLIA (SV) casa in pietra, vista mare, indipendente, giardino, piccola, cercasi in acquisto. 0141-877446

LOANO BORGHETTO (SV) bilocale con balcone o terrazzo, anche da ristrutturare, comodo mare, acquisto da privato. 019-3113182

LOANO (SV) Finale Ligure o Pietra Ligure, alloggio vicino al mare, anche d'epoca o da ristrutturare. Acquisto a modico prezzo. 011-348778

LOANO/PIETRA LIGURE (SV) bilocale in palazzina, termoautonomo, posto auto, no piano terra ev 700 mare acquisto con pagamento contanti 0338-8021315

RAPALLO (GE) Santa Margherita, alloggio fronte mare, piccole dimensioni, privato cerca in acquisto Trattative private. Tel. serali 011-3181910

SANREMO (IM) mt. 300 mare, alloggio di 2 camere, cucina, servizi, possibilmente con terrazzo o balcone acquisto o L 130milioni 011-6151 70 0184 579358

SANREMO alloggio di mq 50, zona semicentrale, 3°piano privato acquista in contanti a prezzo di mercato 011 2624345

[redacted] privato acquista [redacted] attico soggiorno due camere cucina abitabile due bagni terrazzo garage ottima costruzione, Tel ufficio 011/936.7423 - fax 011/936 8187

VALLE CROSIA Vallebona, Vallecrosia e dintorni Ventimiglia, alloggio mq 60/70 acquisto, eventuale permuta con alloggio in centro Torino mq 70 Sera 011-5[illegible]

VENTIMIGLIA (IM) Bordighera o Vallecrosia, casa da ristrutturare, non molto distante dal mare, cerco in acquisto con pagamento in contanti 0124-85 7240 0347-4342747

VENTIMIGLIA (IM) e dintorni, casa mq 40 circa, abitabile privato cerca in acquisto da privato spesa massima L 80milioni 011-9064826

2:14 Costa Azzurra

MENTONE alloggio solo fronte mare, acquisto da privato 0338-8688717

MENTONE/RIVIERA ampio monolocale o bilocale, solo se fronte mare, cerco in acquisto 0349-3438388

3

affitto offerta

3:1 Torino Centro

APPARTAMENTO prestigioso mq 300 signorile ristrutturato stabile gotico (corso Somredier / Nizza) Ottimo [illegible]/ufficio £ 2 800.000 [redacted] Bianciotto 011.530.434

BERTOLA VIA piccolo politico, lato mattatoio, livello rialzato, servizio esterno, solo uso ufficio o simile no abitazione affitto a L.290 000 0338-3743278

CENTRALE bilocale affittasi a studenti o lavoratori in trasferta uso transitorio 011-4064363

CENTRALISSIMO monolocale completamente ristrutturato, elegantemente arredato, riscaldamento autonomo, 1°piano, affittasi a referenziato. Tel. pasti 0338-2118274

CENTRO lavanderia pendolare cercasi per condivisione appartamento, affitto L.170.000 011-657859

CENTRO su 2 piani, 2 camere, ingresso, servizi termoautonomo, affittasi a L.1.250.000. 011-884367

CERNAIA/PALESTRO casa epoca, alloggio mq 120 4 camere, cucina ab., servizi, balconi, cantina, eventuale p.auto L 1 250 000 mensili a referenziati 02-38215871 011-5175858

CORSO DANTE

adiacenze via Saluzzo affittiamo arredato ingresso, soggiorno, 2 camere, tinello, cucina, 2 bagni £ [redacted] 011.57 672

CORSO DANTE presso monolocale ristrutturato con angolo cottura bagno abitato 1 persona max a referenziare £ 600 000 compreso spese. [redacted] telefonare [redacted]

Traslochi e Servizi Veloci [redacted] SISPA

- Autoscala
- Piccoli traslochi ville, alloggi, uffici, locali etc.
- Trasporto e montaggio mobili
- [redacted] di fiducia
- Sgombero arredi

Preventivi gratuiti

[redacted] **0330.47.19.88**

CORSO TURATI

attiguo appartamento ristrutturato arredato composto da ingresso, salone, camera, cucina, bagno, cantina £ 1.600.000. Ciabotti 011 57 672

CORSO VENZAGLIO (adiacente) vuoto da ristrutturare doppi ingressi palazzino 3 camere cucina biservizi. Ed 011.433.0254

CROCETTA alloggio di 2 camere, cucinetta, bagno, 2°piano affittasi 0338-2148250

CROCETTA camera, cucina, bagno, ripostiglio, angolo cottura, cantina, affittasi 011-3[redacted]76

[redacted]

[redacted] affittiamo appartamento di doppi ingressi, salone, 3 camere, cameretta, cucina, 2 bagni, ripostiglio. Ciabotti 011 57 672

CROCETTA graziosa miniappoggio mansardato, travi a vista, ristrutturato, ben arredato, riscaldamento autonomo, 5°piano affittasi referenziati a L.750 000 spese comprese 0335-5644670

CROCETTA su corso, casa con portineria, giardino, vuota, 4°piano, [redacted] 2 camere, grande cucina, cantina, 2 bagni 2 ingressi, 2 secondari, affitto. 011-501843

CROCETTA via Cavour affittasi salone 2 camere cucina bagno adatto anche ufficio. Eurocasa 011-542 3795

CROCETTA zona Ippodromo piano rialzato 3 camere tinello cucinino bagno, ristrutt, affittasi a studenti [redacted] residenti, uso transitorio. 0348-5548366

D'AZEGLIO [redacted] presti, alloggio completamente ristrutt., ingresso su salone living, cucina, camera letto, 2 servizi, vendo a prezzo interessante. [redacted]

FIBONA VIA piano rialzato, alloggio di 3 vani e servizi, vuoto, affittasi a referenziati. 011-8601706

FRATELLI CARLE VIA arredato, 2 camere, tinello, cucinetta, bagno, affitto a studenti o referenziati non residenti L 1milione Tel pomeriggio sera 011 7791738

GABETTI CORSO appartamento arredato, una [redacted] tinello cucinino e servizi, mq 60 ca. [redacted]

GALLIANI VIA alloggio mq 120, 3 camere, cucina, ingresso servizio, affittasi 0338-8614202

GIOLA pedonale Crocetta, casa Liberty arredata soggiorno angolo cottura 2 camere bagno termoautonomo. Ed 011 433.0247

MARCONI CORSO zona, alloggio vuoto, casa epoca, ingresso, 2 camere, tinello, cucinino, servizi, terzo, ottimo a referenziati L 850 000 011-8541454 0335-5991780

MOLINETTE universale monolocale arredato in prestigioso residence camera, piccola cucina, ingresso bagno ascensore L 700 000 più spese Sera 0103-2533764

PIAZZA SOLFERINO

prestigioso alloggio ristrutturato finemente arredato soggiorno cucinotta 2 camere biservizi riscaldamento autonomo climatizzatore. Canone mensile £ 2.700.000. Lanzarotto 011.506.844.

PO VIA camera signorile 3 camere e cucina, bagno, termoautonomo affittasi Massima referenze Tel ore 14 18 011-7765780

PORTA NUOVA camera singola riscaldamento autonomo in condivisione a ragazza/o, serie, non fumatori L 400 000 comprese spese condominiali 1er dopo 20/30 011 657843

PRECOLLINA in casa d'epoca, elegante mansarda, affittasi a persone referenziate uso pied-a-terre a L.650 000 mensili comprensivo di tutto 011-8197275 0347-8741056

PRINCIPESSA MARGHERITA CORSO zona Piazza Statuto, camera arredata uso cucina, affittasi in condivisione a persona referenziata. Tel pasti 011-321491

S.F.D'ASSISI VIA scritta con rifinita, luminosa, alto mantenimento, libera, bidet con acqua calda, affitto solo [redacted] piedi-a-terra L 350 000 0333-3484021

SASSI splendido appartamento arredato soggiorno cucinotta due camere bagno termoautonomo affittasi. Montanari 011 318.3656

STATUTO PIAZZA Via Capua, bilocale/pied-a-terre arredato, affitto a non residenti a L.650.000. 011-734171

STATUTO PIAZZA in zona, alloggio di 2 camere, cucinotta, bagno, riscaldamento [redacted] 0338-2148250

STATUTO in zona, mansarda arredata, wc esterno, no cucina, casa tranquilla, affittasi a L.150.000 mensili a referenziato oltre 25anni. Tel. ore 18/20 011-8801215

STATUTO zona, stabile prestigioso, 4°piano, ascensore, vuoto, camere, tinello, cucinino, bagni, ripostiglio, L.800.000 più/ spese a referenziati. Ore 14/19 011-4348065

SUSA VIA prestigioso, salone, 3 camere, camera servizio, cucina, 2 bagni, 2 ingressi [redacted] dal 1/4/2000 a L.Z.100.000 [redacted] più/ [redacted] 011-569845

[redacted] Valentino, alloggio arredato, ingresso, camera, tinello, bagno, 2°no ascensore, termoautonomo, affittasi a studenti con contratto a giardini 0347-3047083

VENANUELE zona, monolocale arredato, con doccia, ascensore, termoautonomo, 4°piano, affitto solo a non residenti Inoltrarsi in Torino a L.600 000 011-252423 0347-9308388

VIA DEI MILLE

fronte giardini Reale in palazzo d'epoca ufficio ristrutturato mq 130 piano primo. Investitalia 011.518.4388.

3:2 Torino Nord

AERONAUTICA bilocale, angolo cottura, servizi, riscaldamento autonomo, giardino, condominio indipendente, ristrutturato ed arredato a [redacted] affitto. 011-4031008 0349-8341772

BORGATA PARELLA [redacted] Monte Grappa, [redacted] Parco Tesoriera, camere indipendenti in alloggio con servizio in comune, affittasi in condiviso 011-7481187

BORGO VITTORIA mansarda ben arredata, uso pied-a-terre, affitto a persone sole. No ristrutturia 011-212065

BORGO VITTORIA alloggio camere, tinello, cucinino, bagno, 2 balconi, ascensore, stabile pattamente L 800 000 mensili a coppia referenziata più spese 011-9608871

BORGO VITTORIA alloggio arredato, ristrutturato indipendente, cercasi lavoratrice per condivisione affitto L.350.000 mensili. 0349 2438277

CORSO REGINA MARGHERITA alloggio [redacted] no piano di ingresso 2 camere cucina servizio Studio Desi affitta Tel 011.812 7700

DON BOSCO VIA bilocale affittasi a studenti a L.360.000 mensili più/ spese Trattative private. 0349-7736609

LUCERNA

via Segantini affittiamo ingresso, 2 camere, sala, cucina, bagno, ripostiglio a £ [redacted].000 mensili. Ciabotti 011.57.672

MONCA VIA 4°piano con ascensore ottimo, camera, tinello, cucinino, servizi, 2 balconi, affitto a studenti o persone di fiducia 011-2268421

PELLERINA alloggio arredato, camere, cucina, servizi, affitto a referenziati a L 520 000 più/ spese. Tel. serali 011-7488761

PIANEZZA VIA alloggio arredato, ampio, luminoso, ripostiglio, tinello, cucinino, camera, bagno, 2 ampi, libero 1°maggio, attico. Referenziati e buona paga 011-4520862

SAN DONATO in zona, vuoto, 3 camere, cucina, ingresso, bagno, mq.110, affittasi a referenziati. Tel serali dopo ore 20 011-8874251

STADIO DELLE ALPI alloggio [redacted] camere, cucina, bagno, affittasi in condivisione [redacted] a lavoratore. 011-4552788

TELESIO CORSO signorile, ingresso, 2 camere, soggiorno, cucinotta, bagno, completamente ristrutturato, ampia metratura, affittasi [redacted] 3004018

VILLARI PIAZZA palazzina nuova costruzione, alloggio di salone, 2 camere, cucina, biservizi, volendo posto auto, affittasi Tel serali 011-788421

3:3 Torino Est

AUCHAN vicinanze, alloggio arredato, 4°piano ad ultimo, ascensore, 3 camere, cucina, bagno, riscaldamento autonomo, affittasi a referenziati 0347-7514037

BARRIERA DI MILANO alloggetto arredato, 2 vani e servizi, affittasi a referenziati 011-8178057

BARRIERA DI MILANO alloggio arredato, affitto uso transitorio L.800 000 mensili più/ spese 0349-8607034

BELGIO CORSO una camera singola con bagno in condivisione affittasi a studente referenziato non residente, uso transitorio 0338-8353352

BOLOGNA VIA monocamera semiarredata, ingresso, bagno, camera, riscaldamento centralizzato, 3°ultimo piano no ascensore a referenziato L 400 000+spese 011-8223867 0349-6301351

CORSO SEMPIONE (adiacenze) vuoto palazzo 3 camere tinello cucinino biservizi Ed 011 433 0254

GIULIO CESARE CORSO angolo Piazza Derna, ultimo piano, panoramico, 5 camere, cucina, [redacted] auto, affittasi a L.1.400.000 mensili. 011-[redacted]

VANCHIGLIA [redacted] affitto camere singole con bagno solo a studente. Referenze, no residenti C.I. AD1221875 FP 10078 Venaria centro (TO)

3:4 Torino Sud

AGNELLI CORSO alloggio mq 180, su 2 piani, affittasi. 0338-3296248

CORSO SIRACUSA (corso Sebastopoli in stabile signorile, salone [redacted] servizi. Sogem 011.771 [redacted]

ITALIA 61 panoramico, moderno, ogni comfort, arredato elegantemente, 6°p., mq.70, privato affitta no residenti, max 2 persone referenziate 011-3181641

MIRAFIORI SUD 40enne referenziato cerca signora per condivisione appartamento da luned[illegible]

a venderlo. Richiesta L.300.000 compresa spesa. 011/3913144

MIRAFIORI SUD camera doppia in alloggio condiviso a studio, affittasi a studentessa. Tel. Roberto 011/2480871

MIRAFIORI SUD regalia camera ragazza per condivisione alloggio camera singola. L.360 più mensili più spese. 0347/6648910

MIRAFIORI Isola Figi, condivido alloggio di 2 camere, soggiorno e servizi. Tel. serali 011/377629

MOLINETTE monolocale arredato, in posizione residenziale comoda, [redacted] TV affitto a L. 560.000 spese comprese. 0172/936470 0172/982586

ORBASSA VIA Molinette, nuova monolocale, affittasi a persona referenziata 011/9662314 0335/5630380

RICHELMY VIA monolocale panoramico, con angolo cottura e bagno, affittasi a L. 500.000 mensili. 0338/4788048

STRADA comunale (adiacente) nuda abitazione, 3 camere livello cucinino vivibile. 80 011/433.0254

VENTIMIGLIA VIA zona ospedali, arredato bene 3 posti adatto 2/3 persone, 2 camere, sala, cucinino, 1° piano. Euro 31/00, affitto a referenziati 011/8171178

5 Torino Ovest

CORSO ORBASSANO corso Regio, alloggio di ingresso 2 camere cucina servizio Studio Data affitto. Tel. 011/812.7700.

CORSO PESCHIERA elegante monolocale arredato con uso piedi-a-terra € 500.000 spese comprese. Locazione 011/447.4888.

FILADELFIA VIA alloggio di ingresso, 2 camere, cucina, bagno cantina affitto a L. 500.000 più spese. Libero dal 1° maggio. 011/614012

PRELIS VIA 2 mansardi condizionatissimi alloggio di 2 camere soggiorno, cucinino, bagno (lavatrice), ottimi posti letto a L.300 [redacted] più. 0333/3484021

PRELIS VIA monolocale signorilmente arredato, professionista affitta per soli/massimo uso e persona matura. tel. affittasi 011/8171101

PRELIS VIA vicinanze, camere in alloggio affittasi a persone referenziate. 011/3834463 0360/488227

IV NOVEMBRE CORSO
panoramico, 6° piano. Parzialmente ristrutturato, 4 camere, cucina, bagno. Affitto e referenziati. € 1.200.000 più spese. Affitto 011.627.8978.

MARSAGLIA PIAZZA grazioso alloggio soleggiato, vuoto ingresso, 2 camere, soggiorno, cucinetta, bagno privato affitto a referenziati 011/7673331

MARSAGLIA PIAZZA grazioso ingresso, tinello, cucina, cucinino, ripostigli, servizi, affitto a persone referenziate Trattative private 0347/2507417

MARSAGLIA PIAZZA alloggio arredato, affitto a non residenti in materia. 011/727280

MONTE ABOLONE VIA doppi ingressi, salone, cucina, 2 camere doppi servizi, cantina, affittasi con contratto concordato. Tel serali 011/866878 011/7410544

MONTECUCCO CORSO adiacente, arredato, ristrutturato, soggiorno, cucinino, 2 letti, bagno, cantina, ripostiglio, servizi, in bello stato, affittasi vari 2°piano. L.750.000. Tel ore 10-13/19-18 011/[redacted]

NUOVO TRIBUNALE adiacente, Cit Turin, in stabile prestigioso, alloggio di 6 camere, cucina, doppi servizi, abitazione o studio, affittasi 0339/3298246

PESCHIERA CORSO in piccola palazzina ristrutturata in servizio, alloggio di 3 camere, cucina, privato affitta solo a referenziati Tel serali 011/3795172

PIAZZA RIVOLI (vicinanze) ultimo piano vuoto salone living 3 camere cucina bagno loggia 2000 E€ 011/433.0254

POZZO STRADA comodo affitto di alloggio di 2 camere livello servizi, piano rialzato. Chiede arredato per opera di manutenzione ed amici 011/377629

ROSSILANT PIAZZA camera, tinello e servizi, mq 58, piano alto eccellente privato affitta a L.700.000 mensili Tel serali 011/3823076

SAN PAOLO alloggio arredato, piano terreno, 3 camere cucina bagno affittasi 0339/2146750

SAN PAOLO arredato, camera cucina, servizi mq 40, piano rialzato ristrutturato termoautonomo. affittasi L.750.000 più spese Massima serietà 011/3899070

SANTA RITA Corso Casale, bilocale arredato, 2°piano, casa signorile, affittasi vera occasione 011/3097918

SANTA RITA
affittasi camera tinello cucinino bagno 2 balconi a € 600.000 spese comprese. Vera occasione. Centro Informazione Alloggi 011.433.7177.

SEBASTOPOLI CORSO ogni moderno, ascensore, portineria, 2°p., ristrutturato, ingresso, 3 camere, tinello, cucinotto, bagno, ripost[redacted], cantina, affitto. Nè posti 011/8111942

VIA PIDA vuoto/arredato, cucina, tre camere, buonissimi ripostigli Studio Lavoro 011/581.8373

VIA PETITTI alloggio piano 1° ingresso 2 camere grande cucinino servizio Studio Data affitta Tel 011/812.7700

6 Prima Collina Nord

SAVONERA alloggio 5°piano, ascensore, camere, tinello, cucinino, bagno, ripost, ripostiglio, 2 balconi, cantina 4+4 L.800.000 + spese. 011/4520558

7 Prima Collina Est

PINO TORINESE alloggio in villa signorile con giardino, zona residenziale, soggiorno 2 camere, cucina e bagno affittasi Tel. private 0347/3017017

PINO TORINESE in villa bifamiliare completamente su 2 livelli soggiorno angolo cottura, 3 camere bagno posto auto giardino [redacted] L.1.200.000. Messaggio 011/8994434

PINO TORINESE villa signorile arredata mq 300 più autorimessa, giardino giardino. Telefonare 011.447.8138 - 0330.710.0638.

SETTIMO zona centralissima, bella camera arredata, con uso bagno, in stabile decoroso, affittasi 011/8012485

8 Prima Cintura Sud

MONCALIERI (Piazza Borgaro) alloggio libero, ingresso, 2 camere, tinello, cucinino, servizi, affitto a L.780.000 mensili Referenziati 0330/3882717

MONCALIERI Rampiano, villetta su 2 piani, 4 vani, cucina, cucina, bagni servizi, cantina e lista, giardino proprio, affittasi Tel serali 011/8177124

MONCALIERI Via Maria Bianca, nuda, 2 camere, tinello, cucinino, servizi, ripostiglio/cantina, privato affitta a privato Tel serali 0330/4030940

MONCALIERI alloggio di 2 camere cucina e servizi arredato affittasi uso transitori a L.700.000 più spese 011/641229

MONCALIERI
graziosa abitazione villetta indipendente in grande stabile cucina 2 bagni 3 camere interamente box 3 auto giardino € 2.500.000 Galardi 011 57 872

9 Prima Cintura Ovest

COLLEGNO C. Francia, in residence villetta ben arredata affittasi a nucleo per periodi di pendolare insistente. contratto annuale 0347/0804263 011/3177084

COLLEGNO P.za della Repubblica, apparta mento libero, totalmente ristrutturato, 3 posti letto con bagno affittasi uso abitazione/ufficio 011/331110 011/4156568

COLLEGNO Maggio arredato, 2 camere cucina, servizi completamente ristrutturato affitto uso transitorio 011/4054200 0348/6813648

COLLEGNO via Cesare Battisti nuovo mai abitato piano 2° mq 124 living su soggiorno tre camere cucina doppi servizi camere doppie box auto € 1.800.000 mensili. G.F. 011/380.7004

GRUGLIASCO alloggio di 2 camere, tinello, cucinino, servizi, bagno, affittasi. Tel pasti 011/783715 0347/4223614

GRUGLIASCO zona Via Latina, alloggio di libero, cucinino, 2 camere, bagno, cantina, garage, piano rialzato. affittasi. No animali Ibsa 011/4053984

GRUGLIASCO zona piscina comunale, 2 camere, tinello, cucinino, ripostiglio, ingresso, bagni, affitto a L.900.000 pulo a referenziati 0347/[redacted]

10 Pinerolo

ALPIGNANO (TO) 4° Viotone Venuto alloggio 4°piano ultimo 3 camere cucina servizi mansarda box affittasi Tel pasti 011/9586470

ALTA VALLE SUSA in residence a m 1500, monolocale 4 posti letto, ben arredato, angolo cottura affitto stagione estiva 011/4500573 0339/3402899

AGRUA DI GIAVENO (TO) monolocale 4 posti letto, arredato con bagno, affittasi 011/9270463

ARAMENGO (AT) villetta a schiera, nuova, arredata uso vacanze, 2 camere, soggiorno con camino, cucina doppi servizi orto, affittasi 0141/908171

ARTESINA (Cn) monolocale arredato, 4 posti letto angolo cottura, vicino pista sci, affitto 011/788347 0330/8414751

ASTIGIANO bonna in casolare ristrutturato, alloggio nuovo, con camerata, recentissimo [redacted] con portoghesi interno, affittasi. 0141/908171

AVIGLIANA (TO) roulotte a prenotazione, in campeggio San Michele, privato affitta 011/9374195

BAGNI DI VINADIO (CN) m.1.450 slm, nuovo e nuovo, soleggiato, tranquillo, 4/6 letti, presso piscina termale, affitto Pasqua e mesi estivi 011/396130

BAGNOLO PIEMONTE (Cn) casa rurale 2 ottimi servizi affittasi per vacanze a L.Bruderi annua 011/4238291

BARDONECCHIA (TO) alloggiette 2/4 posti letto, confortevoli, affittasi per weekend e soggiorni 0339/4325295

BARDONECCHIA (TO) alloggio di camera letto, soggiorno, cucinino, bagno, appoggiolo, 4 posti letto affitto mese estivo grazie [non] parlarpi 011/780160

BARDONECCHIA (TO) in palazzina, alloggio ben arredato, ogni confort, garage, giardino, affitto mensilmente Pasqua Luglio 0173/211378 0339/7558835

BARDONECCHIA (TO) alloggio su 2 livelli, in elegante condominio con giardino, tutti i confort, comodo parcheggio accenno affitto agosto e settembre 0347/1158700

BARDONECCHIA (TO) bilocale arredato, box auto affittasi annualmente o per mesi estivi 0368/3791878

BARDONECCHIA (TO) alloggio 4 posti letto affitto luglio agosto e settembre 011/7388723 0347/0152283

BARDONECCHIA (TO) bilocale 5 posti letto, soleggiato, giardino condominiale. affitto luglio giugno e luglio 011/4521157

BARDONECCHIA (TO) Campo Smith, camper a mt 70 dagli impianti 5 posti letto, con lavello, luce, gas cucina L.1.200.000 a settimana, tutto compreso 0333/2071309

BARDONECCHIA Via Medail, bilocale elegantemente arredato, parco condominiale affittasi marzo e aprile 0347/0804263 011/3177084

BEAULARD (TO) monovano 5 posti letto, ottima posizione, tutti i confort, affittasi per soggiorno estivo o annuale. Tel. pasti 011/9583173

BOSSOLA PELLICE (TO) appartamento per 2 persone, ristrutturatissimo luminoso, affitto a referenziati 011/4034382

[redacted]NERO (TO) bilocale 36 da Torino, alloggio mq 170, 2 camere, cucina, salone, 2 bagni, in villa trifamiliare, affitto a referenziati 011/8989801

BOUSSONE (TO) villetta panoramicissima, soleggiato, panoramica, tutti i confort, 6 posti letto, parco giochi coperto, affitto annualmente o stagionalmente 011/8802125

BRUINO (TO) alloggio in villa bifamiliare, 4 vani, servizi, posto auto giardino, affitto a referenziati L.1.500.000 mensili 011/610088

CALAMANDRANA (AT) casetta affittasi a bambini esigerisi in estivo/ agosto, ammobiliato e agibilissimo. Tenuti 011/7412884

CAL USO (TO) vicinanze casa indipendente, 3 camere a servizi, arredata, riscaldamento autonomo, affittasi a non residenti 1/2 permanente 0347/5844184

CANAVESE (TO) appartamento nuova costruzione, con giardino posto auto, affitto a famiglia referenziata e distante 0125/788619

CANAVESE (TO) alloggio arredato, no in condominio nel verde privato affitto annualmente o stagionalmente corte 3°case. Cogne doo 30 0124/486801

CANAVESE (TO) in collina, casa arredata, cucina, 3 camere bagno, cantina, disintegrata, nella da collegarsi con posto verde, affittasi corte 3°case 0124/474114

CANAVESE (TO) nella montagna, alloggiati parzialmente e trasformati, vasta giardino, affitto settembre o annuale Referenziati, adulti Tel serali 011/8984503

CANAVESE (TO) mt 800 slm, 2 vaccaie e tabacchi con terreno e giardino, barbecue posto auto, riscaldamento autonomo, affitto stagione o anno 0124/486537

CANOLOLO (TO) villetta di 7 vani, ingr. servizi, indipendente 3 box auto, mq 2 000 di terreno, affittasi 011/8825677

CASELLE (TO) monovano di living, 2 camere, bagno, affittasi a L.600.000 Massimo 2 persone 011/9612738

CERES (TO) Viale Lanzo, alloggiato arredato, 4 posti letto, tutte le comodità, termoautonomo, giardino, affitto annualmente. Libero da giugno 011/3004473

CERES (TO) alloggio arredato, 5 posti letto, termoautonomo, affitto a L.500.000 mensili, anche annualmente. Tel. serali 011/8170689

CERESOLE REALE (TO) Parco Nazionale G.Paradiso, in villetta, 2 camere soggiorno, cucina bagno, affitto 1°15gg agosto e tutto agosto 011/7490370

CESANA (TO) ampio monolocale con garage e giardino, affittasi agosto a massimo 3 persone 011/4346761 011/7784172

CESANA (TO) bellissima bilocale, soleggiato, nel verde affitto mensilmente o per stagione estiva. Tel serali 011/7070848

CEVA (CN) vicinanze, casa indipendente con terreno, affittasi Tel dopo le ore 20 011/8197100

CHIALAMBERTO (TO) Valli di Lanzo, mansarda 4 posti letto, ingresso, 2 camere, angolo cottura, bagno, affittasi Tel. serali 011/4527084

CHIALAMBERTO (TO) ingresso, camere, bagno, tinello, cucinino, cantina 1°piano, cortile parcheggio, bassina soleggiata, affittasi periodo estivo 011/9298329

CHIERI (TO) alloggio ammobiliato, angolo ingresso, tinello, cucinino bagno, 2 camere, ripostiglio, cantina, affitto [redacted] referenziati 011/9411234

CHIERI (TO) vicinanze alloggetto in villa, arredato, con piscina, max 2 persone, p.auto campo basso, affitto uso 2°case a pasti-a-tavola Referenziati 0339/7151984

CHIERI centro, appartamento mq.100, nuovo, 3 camere, cucina, ripostigli, terrazzi, grande box, cantina, affitto a referenziatissimi L.1.300.000 mensili. 011/645036

CHIOMONTE Valle Susa mt 750 2 monolocali con servizi e cucinino, termoconvettori affitto comprensivo 3+2 011/534183 0339/3791730

CHIVASSO (TO) presso Monterano alloggio in casa di campagna ristrutturata ingresso, soggiorno 2 camere cucina 2 servizi termoautonomo, affitto L.800.000 011/3043844

CINTE (TO) in panoramica alloggio non arredato ingresso bagno, cucinino soggiorno, camera camera garage L.750.000 mensili libero a maggio 011/9210385

COASSOLO (TO) 2 alloggi affitto a coppia referenziata annualmente, come 1° e 2° case 0339/4833584

COAZZE (TO) Via Borgonda nuova arredata camera cucina servizi garage affitto a non referenziati L.650.000 mensili più spese No animali 011/7724037 011/4046767

COAZZE (TO) alloggio in casa con giardino posto auto affitto dal 29/08 al 03/09 Tel serali 011/3293033

COAZZE (TO) alloggio arredato, camera, cucina e servizi, posto auto e giardino, affitto da giugno a settembre a L.800.000 mensili 011/3832371

COAZZE (TO) centro, tavernetta, cucinino, bagno, giardino bimbi e posto auto, affitto stagionalmente. Tel. serali 011/8348169

COCCONATO D'ASTI villetta di 2 camere, salone, cucina, veranda, terrazzo, affittasi. Tel. pasti o dopo le ore 18 011/8338100

COLLE BRAIDA (TO) alta camera, mt 505 sotto Sacra di San Michele, 2 alloggi di mq.85 e mq.65, arredati, in piccola casa, affitto Tel. serali 011/8470054

CRESCENTINO (VC) vicino scuola, terrazzato nuovi, 2 camere, tinello, cucinino, ripostiglio, bagno, cantina, 2 balconi, L.700.000 mensili. 011/8468366

FENESTRELLE (TO) Monvalbon, mt 1 600, km.20 [redacted], alloggio 2/6 posti letto, giardino, posto auto, affitto Pasqua e stagione estiva. Dopo le 17 0348/6008775

FENESTRELLE (TO) bilocale-ristorante, 4 posti letto, arredati, ogni confort/no, affittasi. Tel serali 0121/453756

FROSSASCO (TO) cedesi tinello cucinino, affittasi Tel serali 0121/374217

GERBOLE DI RIVALTA (TO) porzione di villa indipendente, recentissimi costruzione, angolo meditazione, ottima rifinitura, giardino indipendente. affitto Pasqua 011/9586798

GIAVENO (TO) a km.2 ½ dal centro, alloggio mt.700, in casetta, 2 miniallogi con orto, affittasi da aprile a settembre 011/7004411

GIAVENO (TO) a km.2 ½ dal centro, alloggio mt.700, in casetta, 2 miniallogi con orto, affittasi da aprile a settembre 011/7004411

[redacted] DA MONDOVI (CN) mt 800 arredato, luminoso appartamento di 5 vani, servizi, ampi balconi, telefono, televisione, affittasi Disponibilità inverno orto. 011/2317186

KM.2 DA SALUGGIA (VC) 4 camere a servizi, semiarredato, per 1°piano mq.140 ammobiliato, affittasi. 0161/486384

KM.36 TORINO colline sangone, alloggio arredato, termoautonomo, soggiorno con camino, 3 camere, servizi, giardino orto, affittasi. 011/9101974 0141/908140

LAGO MAGGIORE (VB) a 10 minuti da Verbania, appartamento di camere, cucina abitabile, bagno, balcone, arredato, affitto annualmente o vacanze. 0338/4102375 011/8941671

LESSONE Pal.MONTE (CN) bilocale arredato nuovo, panoramico, terrazzo a carabine, affittasi dal 1/04/00 annualmente o stagione. 011/8817049

LOCANA (TO) mt 913, monolocale arredato, doppio utilizzo, servizio interno, [redacted] posti, panoramico, affitto a referenziati 011/730217 0124/838205

LOCANA (TO) stalla Comunale Regia, apparta mento in villetta bifamiliare affitto 011/3943370

LOCANA (TO) vicinanze, in casa di recente costruzione, alloggio di cucina, sala, 2 camere, servizi, affittasi. 0124/422044

L[redacted] (CN) monolocale con loggia, cucina, 3 posti letto, vicino impianti polisportivo e risalite, affitto mensilmente o stagionalmente. 011/3174626

MAGGIORINO DI STRESA (NO) villa arredata completamente giardino e vista lago. libera subito, affitto annualmente 0173/60121

MEANA DI SUSA (TO) monolocale arredato, immerso nel verde, vicino stazione affittasi annualmente a persona referenziata 0122/46380

MENTOULLES (TO) mt.1.000, km 20 da Bardonecchia, alloggio 2/6 posti, posto auto, barbecue, affittasi stagionale, annuale RR dopo 17 0121/63044

DUEGI s.a.s.
PRODUZIONE AVVOLGIBILI PORTE - SERRAMENTI
CIRIAGLIANO (TO)
Tel. 011.996.37.02 fax 011.996.34.01
FOSSANO (TO)
Tel. 011.994.11.571

MEZZENILE (TO) Valli di Lanzo in casa con giardino, alloggio a terreno 2 camere cucina soggiorno, bagno affittasi per stagione estiva. 011/3823787

MINUTI 15 DA TORINO zona panoramica, 2 alloggetti arredati o vuoti, adatti 1/2°case, affittasi 011/9070229

MINUTI 20 DA AUCHAN alloggio nuova scuola 2 camere tinello, cucinino, ripostiglio bagno e cantina, 2 balconi affitto a L.700.000 011/9068397

MONTALENGHE CANAVESE (TO) 2 camere con servizi e giardino e appartamento di 2 camere, cucina, ingresso, servizi e terrazzo, affittasi. 011/3172274

MONTOSO (CN) monolocale ben arredato, 4 posti, camerata affitto periodo Pasqua dal 23 aprile al 1 maggio e L.560.000 per ognuno resto domenica. 011/380156

MONTOSO (TO) un bilocale e un monolocale, 4 e 6 posti letto, arredati nuovi affittasi 011/8182767

NOLE CANAVESE (TO) alloggio mq.90 cucina, 2 camere bagno, cantina, garage, affitto 011/8296617

NONE (TO) 2 camere, tinello, cucinino, ripostiglio, servizi camera, box, privato affitta Tel serali 011/9812084

PIAN DEL FRAIS (TO) ampio, luminoso pianoterra, monolocale 4 posti letto, affittasi da maggio 011/7139842

PINAROLA (TO) verso Sestriere, libero mese (campeggi) alloggio di ingresso, 2 camere, cucina, abitabile, bagno, terrazzo-veranda, affittasi 0338/7274474

PINEROLO (TO) graziosissimo 12°piano, alloggio ammobiliato, mq 85, 2 camere cucina, bagno, ripostigli, libero 1° aprile privato affitta 011/4064913

PINEROLO (TO) accidente nel verde vicino a casolare con terreno adatto per allevamento cavalli, visitarlo e valutarne l'affare anche stagionale. affittasi. 0338/6143880

PINEROLO [redacted] soleggiato, zona panoramica, salone, tinello, cucinino, 2[redacted] bagno, volendo box, affittasi 0347/[redacted]27098

PROBASCO (TO) arredato, ingresso, 2 camere, salone, cucina, bagno, ripostiglio, 3[redacted] in terzo piano affitto a L.850.000 più box 011/9077002

PROBASCO (TO) alloggio di camera, soggiorno cucina e bagno, affittasi 011/9084888

PSICINA (TO) alloggio di 3 camere, cucinino, servizi, box, giardino, affittasi 0121/57479

PORMIO (TO) alloggio mq 80 3 camere tinello, cucinino, ripostiglio, servizi, cantina, box auto, privato affitta Tel pasti 011/8453048

PRAGELATO (TO) alloggio 4 posti letto, posizione soleggiata arredamento nuovo, vicino impianti affittasi bassa-stagione. Serali 011/9015253

PRAGELATO (TO) monolocale arredo 2 persone, libero subito affittasi [redacted]

[redacted] (TO) bilocale arredato, giardino, box, affitta fino a [redacted] L.2milioni, fino a settembre L.5milioni. Recentemente completato. 011/542195

PRAGELATO (TO) confortevole e tranquillo mono e bilocale arredato, affittasi settimanalmente. Stagionalmente e annualmente 0121/79010

PRALI (TO) alloggio 6 posti letto, arredato [redacted] vai, garage, affittasi annualmente a L.400.000 mensili 011/9015140

PRALI (TO) ampio monolocale in recente costruzione, 4 posti, completamente arredato, mq 50 da piste da sci, terrazzo e box affitto 0328/2174621

PRATOLUONE CANAVESE (TO) ingresso, cucina, 2 camere [redacted], bagno, cantina, ristrutturato condominiale 2 anni affitto a referenziati 011/[redacted]187

Riva PRESSO CHIERI (TO) in villa con parco e box doppio appartamento mq.150 più mq.30 terrazzo affittasi 011/9468828 0347/1004881

RIVALTA (TO) frazione Pasta, vuoto, 3 camere cucina, 2 servizi termoautonomo affitto a L.750.000 più spese 0339/4758682

RIVOLI CASCINE VICA (TO) bloco di salone, cucina, 3 camere, doppi servizi, terrazze, box triplo, affitto a L.1.400.000 mensili 011/8801435

RIVOLI (TO) centro, ampio ingresso, camera, bagno, cucinino, bagno, 1°p. ascensore, affitto a funzionari o dipendenti in trasferta 011/9080486 0338/6536041

RUBIANA (TO) [redacted] di ingresso [redacted] sala, tinello, cucinotto, [redacted] bagno, ripostiglio, cantina, terrazzo coperto affittasi 011/4156861 011/388442

RUBIANA (TO) alloggio di ingresso camera, bagno, cucinotto abitabile, bagno, 2 ripostigli, 3 balconi cantina, terrazzo coperto affittasi 011/4156861 011/388442

RUBIANA (TO) in condominio alloggio ingresso living, 2 camere cucinotto, bagno, volendo posto macchina affittasi 011/4156861

RUBIANA (TO) mt 700, bell alloggio in villa, soleggiato, panoramico, soggiorno, 2 camere, cucinetta, bagno, terrazzo e giardino, 1°p., affitta stagione estiva 011/711409 011/8367121

RUCAS MONTOSO (CN) bellissima monolocale tripolo posto arredato, 4 posti letto, box auto, affittasi Tel serali 011/4346399

S.GIACOMO DI ROBURENT (CN) stupenda duplex ampio cucina, soggiorno, 2 camere, 2 bagni terrazzo, giardino, 6 posti letto, affittasi 0347/2883417

SAN GILLIO (TO) casetta indipendente centro paese, mq.150 circa, affittasi a L.1.200.000 mensili. 0347/4227194

SANTENA (TO) in villa, alloggio mq.130, affitto a L.930.000 e vendo a L.48milioni arredamento arte Povera nuovo, completo, per motivi familiari 011/4364936

SANTENA (TO) vuoto, 2 camere, salone, ampia cucina, lavanderia, box auto, in parte condominiale, affittasi. 0348/5650023

SELVAGGIO DI GIAVENO (TO) in bella posizione, affitto come 2°casa. Tel. serali dopo 20 011/9378507 0338/4483684

SELVAGGIO SOPRA (TO) alloggio arredato, 1°piano, 2 camere, servizi, box auto, affitto esclusivamente da aprile ad ottobre. Tel. pasti 011/9012533

SESTRIERE (TO) centro, monolocale 4 posti, camera imperi posto, affitto per settimane bianche da L.500.000. 0347/3481660

SESTRIERE (TO) posizione [redacted] soleggiatissima, monolocale 4 posti letto, arredato, ingresso soggiorno-cottura, bagno giardino, affitto [redacted]-3522201 0347/6858731

SESTRIERE (TO) alloggio 4/6 posti letto, in zona panoramica e soleggiata, affittasi settimane bianche da L.500.000. 0347/3481660

SESTRIERE (TO) posizione [redacted] soleggiatissima, monolocale 4 posti letto, arredato, ingresso soggiorno-cottura, bagno giardino, affitto [redacted]-3522201 0347/6858731

SESTRIERE (TO) alloggio 4/6 posti letto, in zona panoramica e soleggiata, affittasi settimane bianche da L.500.000. 0141/213584

SESTRIERE (TO) bilocale nuovo, posto auto, 5 posti letto, zona centralissima, posto a mt 200 ascensore, affitto per settimane bianche 011/9084480/ 0368 343336.34

SESTRIERE (TO) centro, monolocale 4 posti, affitto per stagione invernale 0338/2909830

SESTRIERE centro, alloggio centralissimo 2 posti letto, affitto fino al 30/04/00 a L.4.500.000 0121/376094 0338/7227581

TORRE PELLICE (TO) bilocale arredatissimo, ristrutturato semindipendente, affitto a L.400.000 mensili più [redacted] referenze. Tel. serali 0349/2947901

TRANA S.BERNARDINO (TO) alloggio mq.100, 2 camere, salone, cucina, bagno, ripostiglio, giardino, affittasi a [redacted] 011/9030430

TRANA (TO) mansarda 3 camere, soggiorno, cucina abitabile, balconi, cantina, box, affitto No animali, no camerate, max 3 persone referenziate 0339/4823701

TRAVES (TO) Valli di Lanzo, alloggio arredato, lato vallanza, affitto annualmente No animali 0347/2321008

ULZIO (TO) alloggio in villa, con camino, posto auto, cortile, termoautonomo, affittasi maggiore estate o brevi periodi 0339/3589146

ULZIO (TO) bilocale ristrutturato, panoramico, soleggiato, terrazzo e balcone in legno, libero subito affitto per vacanze da metà maggio 011/7227[redacted]

VAL CHISONE (TO) arredato, cucina, camere, bagni, servizi, giardino, box, camera, affitto a non residenti preferibilmente mesi estivi 0121/514124

VAL DI LANZO (TO) a km.30 da Torino, alloggio arredato, affitto per vacanze 0346/2642222

VAL DI LANZO alloggio abitabile 3 camere cucina, servizi affittasi a referenziati a L.660.000 mensili Pasti in deroga 011/7460672

VAL DI SUSA (TO) a km 30 monolocale a ristretto affittasi esclusivamente come 2°casa, annualmente o stagionalmente 011/9046712

VALCHIANTRELLA (TO) zona Lagni di Mezzenile mt.800 alloggio 5 posti letto cucina 2 matrimoniali 3/4 posti letto affitto periodo estivo Tel ore 0125/74627

[redacted] (TO) casetta [redacted] con giardino per famiglie di 3 persone affittasi periodo estivo stagione referenze Tel serali 011/6865446

VALLONE DI GIAVENO (TO) mt 675 slm, alloggio arredato nuovo, 4 p letto, 3 posti letto/studio, panoramico unico affitto. 011/9588111 0348/7418073

VALLE MAIRA (CN) mt 900 slm alloggio arredato vicino servizi bambini elementari affittasi mese estivo 011/4065466

VALLI DI LANZO (TO) Monastero alloggio arredato privato affitta mese estivo 0123/4561

VALLI DI LANZO alloggio arredato, affitto 011/4117781

VALLI LANZO Pessinetto a km 40 da Torino, soleggiato arredato 2 camere tinello cucinino, bagno, giardino autonomo affitto da aprile ad ottobre 011/3296268

VALPRATO SOANA (TO) mt 1.173, alloggio ben arredato camera cucina, bagno affitto massimo 2 persone pulite, lucide, ordinate, 1.2milioni compresivi 011/7711357 0347/6723011

VALPRATO SOANA (TO) presso Gran Paradiso panoramico, camera, cucina, bagno, 2 balconi, soleggiato, max 3 persone, affitto mesi estivi 011/4810519 0347/4527389

VALSUSA (TO) arredato arredato, no vuoto, 4/20 posti ampio salone stufa rossa, cantina e mansarda, forse affittasi settimane e mesi orti 0122/30638

VILLASTELLONE (TO) alloggio di 2 camere, cucinotto, ripostiglio, bagno, ripostiglio, cantina, 2°piano ascensore, affitto L.600.000 Tel pasti 011/9810367

VINOVO ultimo appartamento ingresso, salone, cucina 2 camere 2 bagni ripostiglio box doppio Termoautonomo Cumelli 011/882.4788

VIU' (TO) 2 alloggi affittasi per stagione estiva Tel pasti 0123/63713

11 Valle d'Aosta

ANTEY S.ANDRE' Valle Cervinia, alloggio 5 persone casa indipendente affitto luglio 011/859245 011/4272579

ANTEY ST.ANDRE' Cervinia, graziosa bilocale con soppalco ottima posizione affittasi per settimane bianche e periodo Pasquale 011/9151873

CHALLANT ST.VICTOR bilocale arredato, posto auto, affitto stagione estiva. Nè pasti 011/2483707

VAL D'AYE BRONEY bagna mt 1 000, mansarda nuova, comfort, tranquilla, 3/5 posti, affittasi week-end settimane bianche Pasqua 0123/344156

VALTOURNENCHE bilocale 6 posti letto, giardino, affitto luglio ore ufficio 011/[redacted]

Liguria

ALASSIO 5+1 appartamenti vicinissimi mare con cucina, soggiorno, 2 camere, dopo servizi giardino, 4 posti letto affittasi aprile e maggio 011-8395481 - 3388 3433534

ALASSIO (SV) miniappartamento arredato, riscaldamento, posti 3+1, lavatrice, televisore, affitto marzo, maggio e settembre 011-6191660 - 0182-642844 0339 7941662

ALASSIO (SV) ottimo mini mansardato angolo cottura aprile L.700 000, maggio L.950 000, giugno L.900 000, luglio L.1milione, agosto L.1 600 000 Pasti 011-3950348

ALBENGA (SA) mt.500 mare, 4 posti letto, posto auto, comodo servizi, maggio, giugno, agosto e settembre 011-219246

ALBENGA (SV) alloggio 3 posti letto, 4°piano con ascensore, vicinissima mare, affittasi luglio e settembre a modico prezzo. Dopo ore 21 9910955

ALBENGA (SV) alloggio di cabina, cucina e servizi, 4° piano, mt.500 dal mare affittasi marzo e aprile 011-356422

ALBENGA (SV) indipendente vista mare (via Ivr.1), no verde tranquillo, 4 posti, 2 servizi, maggio/giugno L.1.100.000, luglio L.1.400.000, agosto L.2.400.000 0122-31846

ALBENGA (SV) in villa vista mare a 5 minuti, alloggio 4 posti letto, giardino, garage, affittasi mensilmente Tel. dopo le 17 0348-5088778

ALBENGA (SV) in villa vista mare, 8 mensili, alloggio 4 posti letto, giardino, garage giugno L.1.600.000, luglio L.2.600.000, agosto L.2.800.000 0121-63044

ALBENGA (SV) alloggio vicino mare, giardino, 4 letti, affitto settimana L.350.000, mensile L.750.000. Passaggi ad agosto a prezzo da convenire. 02-84994434

ALBENGA (SV) alloggio arredato 5 posti letto mt.100 mare, affittasi. 011-730408

ANDORA ALASSIO (SV) 2 alloggi 6/8 posti letto, 1° e 3°piano, accessibili, ogni comfort, vicino mare e negozi, posto auto, libori subito, affitto 0174-60139 0338-4474211

ANDORA MARINA (SV) alloggio di cucina abitabile, salotto, camera letto, 2g wife, a mt.300 mare affittasi agosto a L. 1milione 011-6161837

ANDORA (SV) via Cairo 5 posti letto grande terrazzo, vicinissimo a con vista mare tranquillo terrazzo, affitto aprile maggio e luglio 011-2473673

ANDORA (SV) a mt 30 dal mare, 3 camere, cucina, ampio soggiorno con lavatrice, 4 posti letto, grande terrazzo sul mare, affittasi mesi estivi 011-3161137

ANDORA (SV) bilocale a servizi in casa con giardino vicino mare a famiglia affitto giugno e L. 1 milione compresa spese 011 8824440

ANDORA (SV) bilocale vicinissimo al mare e centro paese, con lavatrice e terrazzo affitto aprile, maggio e settembre 011-9663837

ANDORA (SV) bilocale arredato, lavatrice 5 posti letto, velocità bar, affitto da marzo, aprile maggio e settembre in poi 011-9661988

ANDORA (SV) centro, vicino al mare, ampio bilocale TV e lavatrice, affittasi da settembre 0336-8117642

ANDORA (SV) centro, vista mare, bilocale e servizi, arredato, 4 posti letto, l'unico centro, affittasi da marzo in poi 011-7790666 0182 [illegible]

ANDORA (SV) in villetta alloggio appartam. posto auto vicino mare, ragazze e studenti, affittasi luglio, agosto e settembre Tel. pasti [illegible] 31812

ANDORA (SV) villa sul [illegible] camere 3 camere, cucina, servizi affitasi [illegible] e settembre. 011-3166421

ARENZANO DI S.STEFANO (IM) alloggio in cornice, cucina, balcone, servizi, 4 posti letto, vicino porto nuovo, affittasi 011-8013087

ARENZANO (GE) alloggio arredato mt 300 dal mare. [illegible] soggiorno, cucinino, camera, bagno, affittasi. No luglio 1a agosto. [illegible] 713210 0347-5867786

ARMA DI TAGGIA (IM) Porto Marina degli Angeli, monolocale 4 posti letto, lavatrice, TV balcone vicino mare affitto 1 800 000 011 8410668

ARMA DI TAGGIA (IM) ultimo monolocale 3 posti letto ristrutturato completo, 2 balconi posto auto affittasi da maggio 011 7083830

ARMA DI TAGGIA (IM) arredato camera letto cucina bagno 4 posti letto, ristrutturato molto affitto, aprile maggio e luglio 011-7906??

[illegible] DI TAGGIA (IM) centralissimi appena [illegible] accuratamente arredato, in villetta a schiera [illegible]za, parziale vista mare, giardino, ottimi autoriferimenti 0330-7700983

ARMA DI TAGGIA (IM) [illegible] arredato, camere soggiorno, cucinino servizi, autoparco mare, affitto da aprile in poi. 0184-41350

ARMA DI TAGGIA (IM) soggiorno 4 posti letto, [illegible] ingresso, bagno, posto auto, affitto maggio giugno settembre e mesi invernali. 011-7906[illegible] 011 [illegible] pi

[illegible] A VELA Caravelle modello polivetro mt.4.65x1.65, completo per navigazione, randa fiocco, genoa, rizzini e sartiame, motore hp.4, vendo. 011-7790666 0182-66808

BERGEGGI (SV) luminosi mini bilocali ristrutturati, arredati, ingresso con terrazzo sul mare, vicino spiaggia, privato affitto mesi estivi Tel pasti 011 19617254

BERGEGGI (SV) vicino a tutti i mezzi, alloggio completamente TV, ristrutturato, luogo tranquillo e riservato, affitto mensilmente o settimanalmente 0347-8365389

BORDIGHERA (IM) zona tranquilla, vicino mare, 2 camere grandi, cucinetta, lavatrice, 6 posti letto, aprile L.1.100.000 a maggio L.1milione 011-4061982

BORDIGHERA (IM) arredato soggiorno, cabinabagno, cucinino, semiarredato, cortile, affitto anche parzialmente. 011-7139036

BORDIGHERA (IM) alloggio arredato e pulizia con parco privato, bus, affittasi privatamente a persona referenziatissima. 011-3856288

BORDIGHERA (IM) ampio bilocale in palazzina con giardino, centrale, abitabile mare e negozi. libero da marzo affittasi minimo 10 giorni 011-7482731-3348614885

BORDIGHERA (IM) ultimo palazzina, ampio bilocale finemente arredato, in palazzina con giardino, ottimi mezzi dell'amato libero a soggiorno Tel dopo [illegible] 0347-5389181

BORDIGHERA (IM) via confine vicino mare filiale in soggiorno ingresso cottura, bagno, 3 terrazzini, affitto da marzo a doppia settimana [illegible] 011 [illegible] 011-6602675

BORDIGHERA (IM) mt 200 mare arredato e ristrutt. camera cucina bagno terrazzo, adatto 2 persone, affitta mensilmente da aprile a settembre. 011-6304671 0330-7156382

BORDIGHERA (IM) bell'appartamento arredato, luminoso vicino passeggiata zona centrale, tranquillo ogni comodità affittasi mensilmente 011-4342737

BORDIGHERA (IM) alloggio affittasi mese di marzo ed aprile [illegible] 0335 5446163

BORDIGHERA (IM) ingresso, 2 camere, cucinino, bagno, garage, ingresso tv, lavatrice, arredamento tranquillo, affitto mese primaverile a pochi da Pasqua 011 641301

BORGHETTO S.S. (SV) mt 100 mare centrale, cucina servizi 3 posti letto 2 balconi 3°p vista mare condizione privato affitto luglio 011-9736314

BORGHETTO S.SPIRITO (SV) vicino mare alloggio 4 posti letto affittasi 011 393719

BORGHETTO S.SPIRITO (SV) centrale, ottimi cucinino servizi balcone 4 posti letto affitto stagione L. 1.700.000, maggio L. 950 000 settembre L. 850 000 011 642412

[illegible] S.SPIRITO (SV) [illegible] mare affitta prima metà di luglio e 2^metà di agosto a famiglie massimo 4 persone adulte 011 394[illegible]

BORGHETTO S.SPIRITO (SV) mt 100 mare alloggio arredato, luminoso, parzialmente camera, cucina bagno, affitta maggio giugno e luglio. 011-317750

BORGHETTO S.SPIRITO (SV) alloggio sul mare, camera, soggiorno, servizi, 5 posti, balcone affittasi. 0182-670274

BORGHETTO S.SPIRITO (SV) alloggio arredato 4 mesi mare 4 posti letto completo autoriferimenti affittasi aprile a L 600 000 011 7481801

BORGHETTO S.SPIRITO (SV) alloggio di cinque soggiorno, servizi, 5 posti letto mt 200 mare affittasi maggio 4 seguenti [illegible] 1084019

BORGHETTO S.SPIRITO (SV) bilocale ben arredato a vicinissima mare a negozi, affittasi mensilmente aprile e seguenti. No animali. 011 3113971 011 3140381

BORGHETTO S.SPIRITO (SV) alloggio vicino al mare, ottima esposizione al sole, affitta marzo, maggio, agosto e settembre 011-3843884

BORGHETTO S.SPIRITO (SV) bilocale ben arredato, 2°piano, soleggiato, affitta mensilmente da marzo a settembre. 011-9151873

BORGHETTO S.SPIRITO (SV) alloggio vicino mare e negozi, 2 camere, bagno, cucina, 5 posti, affitta da maggio ad agosto [illegible] 011-8063880

BORGHETTO S.SPIRITO (SV) camere, soggiorno, cucina, servizi, ben arredato, vicino mare e negozi, affittasi da maggio L.800.000 spese comprese a settembre 011-8067484

BORGHETTO S.SPIRITO bilocale 2°piano, telefono, lavatrice, mt.100 mare, zona tranquilla, affittasi luglio 011-3753?? 0338 4108708

BORGHETTO S.SPIRITO (SV) monolocale 4 posti letto angolo balcone soleggiato 2°piano con ascensore posto auto affitto da aprile in poi 011-8064883

BORGHETTO S.SPIRITO (SV) vicino mare 3 camere cucina, cucinino, bagno, giardino, affittasi luglio e agosto a prezzo modico 011 8064883

BORGHETTO S.SPIRITO (SV) mansardato 4 posti letto, ampio balcone soleggiato 2°piano con ascensore posto auto affitto da aprile in poi 011-8064883

BORGHETTO S.SPIRITO (SV) vicino mare 3 camere cucina cucinino 1 posti 3°piano soleggiato, lavatrice, 3 balconi, arredato, posto, affittasi. 011-8063487 0338-1064138

BORGHETTO S.SPIRITO (SV) Lavoro, alloggio 4 posti letto, mt.200 dal mare, 4°piano, balcone soleggiato, ottima aprile a maggio. Tel pasti 011-3456837

BORGHETTO S.SPIRITO (SV) a mt.100 dal mare, arredato di camera, studio, cucinino, piano cot, ascensore, privato affitto maggio, giugno luglio 0182 970064

BORGHETTO VILLELIO (SV) affittasi alloggio da settembre a giugno 0123 369100

CERIALE (SV) 2 [illegible] mt 50 mare affittasi mese di aprile e maggio 011 4030064

CERIALE (SV) alloggio mt.800 dal mare, ingresso, camera, studio, cucinino, bagno, giardino privato, 5 posti letto, affittasi luglio 011-7030?0

CERIALE (SV) alloggio 5 posti letto, mt.20 dal mare vicino privato, zona centrale, affittasi luglio, agosto e settembre Tel [illegible] 011-3113?48

CERIALE (SV) alloggio di camera studio cucinino, a mt 20 dalla spiaggia, affitto da periodo no agosto. 011-4001812

CERIALE (SV) centro sul lungomare alloggio 6 posti completamente nuovo mare, lavatrice TV telefono, affitto complessivo a 1milione 0124-[illegible]

CERIALE (SV) alloggio bilocale, [illegible] con [illegible], 6 posti, sul lungomare, affittasi anche brevi periodi. No luglio e settembre 011-8981189

CERIALE (SV) in campeggio, bungalow con veranda, 5 posti letto, cucinino, piccolo bagno, acqua calda, doccia, affitta giugno, luglio e settembre. 011-3113454

CERIALE (SV) monolocale vicino mare 3 posti, posto auto, affitto aprile, maggio, giugno e set tembre. Tel pasti 011-8468376

CERIALE (SV) monolocale con cucinino e bagno, giardino privato, 3 letti, maggio L.800 000 giugno L.1.200 000 agosto L.2 600 000 011-8982887

CERIALE (SV) vicinissimo mare bilocale, soggiorno, vicino mare a negozi 3 posti letto, posto auto in giardino ottimo monolocale, no agosto 011-[illegible]109

CERVO LIGURE (IM) alloggio a mt 100 dal mare, cucina, salone, camera letto, bg. letto, giardino privato, affitta aprile a maggio 011-4141837

CERVO (IM) alloggio mt 800 mare arredato ottima cucina letto zona soleggiatissima, affittasi mensilmente e stagionalmente. 011-646536

CHIAVARI (GE) alloggio sul mare, 2 camere, cucinino, servizi, 2°p., ascensore, con posto auto, affittasi luglio e agosto. 011-9495040

DIANO [illegible] bilocale 4+1 posti letto, terrazzo,terreno recintato, affitto anche annuale 011 [illegible]

DIANO MARINA (IM) 2 e 4 posti letto, vicinissimo mare, affittasi settembre e week-end. 0183-43[illegible]

DIANO MARINA (IM) alloggio affittasi a signore sole per mesi invernali foto privato. 011-852447

DIANO MARINA (IM) mt 600 mare, 5 posti letto, affittasi marzo e aprile L. 700 000 settembre L. 600 000 mensili compresa spese e riscaldamento 011 6472880

DIANO MARINA (IM) ristorante appartamento, affittasi per stagione 011-6967384 fami 0368-3676118

DIANO MARINA (IM) alloggio monolocale, 2 camere, cucina, servizi, affittasi. Tel pasti 011-8181388

DIANO MARINA (IM) arredato, comodo, tranquillo, servizi posto auto zona tranquilla, privato affitta luglio 1-15/9 e settembre 011 2141756

DIANO MARINA (IM) alloggio di camera, cucinino, 2°piano con ascensore, posto auto, affitta da marzo in poi 011 7516[illegible] 0330-5360236

DIANO MARINA (IM) alloggio arredato, 4 posti letto, vicino mare, risc. autonomo, affittasi mensili marzo aprile, maggio e giugno. 011-[illegible]

DIANO MARINA (IM) alloggio mt.300 mare, 1°piano, 4 posti, camera, cucina, lavatrice, TV, affittasi 1^quindicina luglio e 2^agosto. No animali. Pasti 011-4334182

DIANO MARINA (IM) arredato 2 camere cucinino, giardino posto auto mt 30 mare affittasi ha luglio Tel pasti 011 [illegible]

DIANO MARINA (IM) alloggio vicino mare bilocale 2 camere cucina, affittasi luglio e set tembre. Tel. serali ore 19 011 4068302

FINALE LIGURE (SV) alloggio arredato nuovo, 3 posti letto, affittasi solo ai week dal 01/07 al 30/07. Tel pasti 011-6607795 0347-0697987

FINALE LIGURE (SV) alloggio mq 100 3°piano cortile cucinino mare a negozi affitto 01/09 15/06 31/07 15/07 a settembre 0175-[illegible]773 0348-8744886

FINALE LIGURE (SV) vicino mare, bilocale cucina, balcone, 6 letti posto auto zona verde ottima [illegible] affitto [illegible] Pasti 011-3079434

FINALE LIGURE (SV) villa con 3 camere, 3 bagni, cucina, soggiorno, giardino privato, splendida vista mare, affittasi agosto-agosto Dopo 011-8984648

FINALE (SV) 5 posti, mt.50 mare, zona molto comoda, balconi vista mare lavatrice frigo-freezer, riscaldamento, p.auto, affittasi maggio 011-6411256

FINALE (SV) alloggio vicino mare di 2 camere 3[illegible], soggiorno, cucina, servizi, terrazza, affitto settembre marzo, aprile maggio e settembre 0347-4012308

GENOVA VIA alloggio di 2 camere, cucina, bagno, arredato, ascensore, risc. autonoma, affittasi a referenziato. Solo privato. 011-4736369

IMPERIA Porto Maurizio, alloggio di camere, cucina, balcone servizi, 4 posti letto, vista mare a stagione referenze, affittasi. 011-8312367

IMPERIA alloggio di 2 camere cucina 5 posti letto, affittasi a L 300 000 a settimana Agosto per 15gg a L 1 800 000 011-6577114 0338-7711626

LAIGUEGLIA (SV) appartamento con posto auto, affittasi luglio e agosto. [illegible] 488646

LAIGUEGLIA (SV) alloggio pressoriviera, 5/6 posti letto, balcone vista mare, termoautonomo, affitto bacheca mesi luglio e agosto Tel [illegible] 011-325023

LAIGUEGLIA (SV) appartamento arredato, mt.100 dal mare, vista mare, affitto mesi estivi e [illegible] 0347-5719114

LAIGUEGLIA (SV) appartamento mt [illegible] arredato. Riscaldamento, lavatrice a televisione 3+1 posti letto affitto marzo e settembre. 011 8181080 0330-7041882

LAIGUEGLIA (SV) nel [illegible] appartamento nuovo. 2 camere, cucina, servizi, terrazzo, riscaldamento, lavatrice, 6 posti letto, affitto lungo brevi periodi [illegible] 4864430 [illegible]

LAVAGNA ARENELLE (GE) mt.300 mare, monolocale angolo cottura, 2 stanze, servizi, balcone, 4/5 posti letto, affitto per villeggiatura. 011-727288 0330-2548362

LOANO (SV) 5 posti letto 3^p con ascensore, bella mansa, affitto aprile a L 800.000. 011-2301580

LOANO (SV) Corso 6 unità mt 100 mare, bilocale 2° piano, ascensore, affitto da marzo 2000 Tel. ore 20/21.30 011-8404043

LOANO (SV) Corso Europa alloggio arredato, 4/5 posti letto, affittasi maggio, luglio in poi. 011 6298428

LOANO (SV) a mt.100 mare, alloggio ben posto [illegible] posto auto, arredato servizi, affitto aprile maggio, settembre e ottobre 011 3062638

LOANO (SV) affittasi appartamento apparta mare vicinissimo mare, ogni comfort, autoriferimenti di Pompei da L 100 000 Agenzia Affari Aosta 016-675644

LOANO (SV) alloggio di 2 camere, bagno, cucinino vicino mare a disposizione con TV a bianco/nero affitto mese di luglio 011 7706347 0330-8414751

LOANO (SV) alloggio 5 posti letto vicino mare attrezzato ragazzi affitto a persone referenziate per luglio e agosto 0122 666417

LOANO (SV) alloggio 5/6 posti letto box arredato vicino mare affitto causa ad maggio 0182 668121

LOANO (SV) alloggio arredato, affittasi annualmente o temporaneamente 0347-4087231

LOANO (SV) alloggio arredato, camera, bagno, cucina abitabile, ingresso, bagno, 3 balconi, risc. autonomo, affittasi marzo ad ottobre. Sonzi 011 2730825

LOANO (SV) appartamento alloggio sul mare, ben arredato/attrezz, libero da subito, affittasi. 010-888883

LOANO (SV) bilocale vicinissimo mare, affittasi da marzo. 011-3966156

LOANO (SV) bilocale a terra, giardino privato, 5 posti, arredato, affitto da giugno in poi, mensilità a 15 giorni, Pasti 011-8982121 0121-[illegible]1 011 3101[illegible]

LOANO (SV) fronte mare ben arredato, ampio, soggiorno 5 posti, bagno nuovo, ascensore, direttore terrazzo vista mare 5 Stagione aprile Pasti 011-4[illegible]

LOANO (SV) mt 200 mare, bilocale 5 posti letto, in condominio recintato, affitto mensilmente da aprile ad ottobre 011-33 [illegible]

LOANO (SV) soleggiato, bilocale 4 posti letto, a mt 150 dal mare, privato affitto mese di maggio, giugno, settembre Tel. [illegible] 7?1

LOANO (SV) vicino al mare, alloggio su 2 piani 5 posti letto, non in condominio affittasi maggio, giugno, luglio, agosto e settembre. 011-647?21

LOANO (SV) vicino panoramicissimo alloggio arredato affittasi periodo estivo e annualmente Tratto ad interessati 0349-3232821

LOANO (SV) terzo centrale appartamento di soggiorno con angolo cottura, letto matrimo, 3 posti letto, affitto aprile maggio e settembre 019-6?2687

LOANO Corso Europa mt 100 dal mare, 5 posti letto, balcone vicinissimo dal centro, ascensore, affitto mese di marzo, aprile, maggio 0175-567980

MARINA DEGLI ARGONAUTI (SV) km.10 da Savona, monolocale, tenda mare, affitto anche per week-end 0338-8334738

NOLI (SV) arredato, soggiorno, cucinino, cucina, bagno, 4 posti letto, terrazzo[illegible], vicinissimo, affitto annualmente 3[illegible]

NOLI (SV) vicino mare, vista mare, alloggio arredato, 2 camere, studio, cucinino, bagno, affittasi. 019-7466446

NOLI (SV) ottimo panoramico, ampio arredato panoramico, termoautonomo, giardino, posto auto privato, affittasi soggiornamento. 0174-560609

PIETRA LIGURE (SV) alloggio vista mare, 5 posti letto, giardino, posto auto, mt.50 mare e supermercato, affittasi primissimi ed estate Stefa 0123-340131

PIETRA LIGURE (SV) alloggio vista mare, arredato, affitto maggio giugno, luglio e settembre; 2°piano 4/6 posti letto, piccolo giardinetto. Pasti 011-8012533

PIETRA LIGURE (SV) alloggio 5 posti letto, ad mare/monte, vicino mare affitto mese maggio, giugno, 1/15 agosto 011-9548108

PIETRA LIGURE (SV) camere, cucina, bagno, vista mare, ampio balcone, 4 posti letto, posto auto in cortile, affittasi maggio giugno, luglio 011-8120508

PIETRA LIGURE (SV) alloggio vicino mare, 6 posti letto [illegible] aprile e maggio. 011-2720660

PIETRA LIGURE (SV) a mt.50 dal mare, signorile bilocale, con autoriferimenti posto auto affittasi. 011-4151944

PIETRA LIGURE (SV) alloggio mt 800 mare giardino piccolo adatto a 3 adulti e 1 bambino, affitto. 0330-6348708

PIETRA LIGURE (SV) 5 posti, mt.50 mare, zona mt nuova centrale, balcone vista mare, lavatrice frigo freezer, riscaldamento, affittasi maggio. 011-6611254

PIETRA LIGURE (SV) alloggio con [illegible] posto. 4 posti letto, posto auto affitto[illegible] maggio. 011-6987985

PIETRA LIGURE (SV) bilocale con giardino a posto auto, 2/3 posti letto, affittasi aprile, maggio e luglio. 011-6631811

PIETRA LIGURE (SV) 2 alloggi 1 e 2 camere letto, vicinissimo mare, zona residenziale, privato affitta dal 23/7 in poi settimanalmente 011-8221866

PIETRA LIGURE (SV) bilocale appartamento 4 posti letto, mt.50 dal mare, affittasi aprile a settembre, periodi medesi. 0347-9369980 011-2984[illegible]

PIETRA LIGURE (SV) 10 minuti dal mare in alloggio di camera, cucinino, bagno, servizi, 4 posti letto, affitto luglio ed agosto. 011-8275181

[illegible] LIGURE (SV) entrocterra, alloggio arredato, 3 posti letto, posto auto, affitto aprile e L.400 000. 011-3981?8

RAPALLO (GE) alloggio 2 camere, 4 posti letto, cucina abitabile, terrazzo, posto auto, libretto privato zona silenziosa, affitto mensilmente Bora 0347-4230?29

RAPALLO (GE) appartamento arredato alloggio giardino 6 posti letto completo servizi e mare affitto a mensilmente e soggiornomarino 011-6811886

RAPALLO (GE) bilocale 5 servizi ristrutturato 10 minuti mare termoautonomo arredato TV balcone affitto aprile e settembre 011-2463787

RIVA LIGURE (IM) soleggiato vista mare, salone cucina 2 camere servizi veranda, posto auto affitto marzo aprile maggio e giugno. 011 369 1904 0347 3453[illegible]

RIVA LIGURE (IM) a mt 100 dal mare alloggio ben arredato ristrutturato affitto mese aprile a maggio 011-6628[illegible]

S.BARTOLOMEO AL MARE (IM) in complesso residenziale piscina tennis, monolocale 2 posti privato affitto mese a prezzo in maggio e giugno 011 3951358 0338 7164388

S.BARTOLOMEO (IM) arredato 5 posti, ingresso soggiorno ang cottura, cucina, bagno, giardino condominiale tennis piscina, affittasi 011 3[illegible]879 347 0082801

S.BARTOLOMEO (IM) alloggio sul mare, 7 posti letto, 3 camere cucina giardino privato, affittasi mesi estivi aprile e maggio. Anche solo Pasqua 011-3177231

S.BARTOLOMEO (IM) alloggio sul mare, 3 camere, cucina, bagno, giardino privato, in condominio, 7 posti[illegible] affitto marzo, aprile, maggio 0330-4497732

S.LORENZO AL MARE (IM) in [illegible], alloggio indipendente, mq.60, piscina, bar, mt 800 mare, vista golfo, affitto. 0330 4408974

S.LORENZO MARE (IM) bilocale arredato, cortile, terrazzabalcone, 3/6 posti letto tv, lavatrice e posto privato affitto anche a settimane 0183-91[illegible]

S.MARGHERITA LIGURE (GE) appartamento 4 posti letto, sul lungomare, privato affitto a famiglie referenziate maggio L.2milioni, luglio L.3 300.000 Sonzi 02-4153536

S.STEFANO AL MARE (IM) mono-bilocale con box auto, vista mare (5 mt.400), affittasi per week-end, settimane e mese 0330-2?[illegible]

S.STEFANO AL MARE (IM) monolocale completo, nuovo, elegante e ben arredato, sulla cima, mt.10 mare, vista impagabile, affitto annualmente a referenziati. 0335-5444870

S.STEFANO AL MARE (IM) bilocale a mt.100 mare, affitto mesi estivi. 011-3962886

S.STEFANO AL MARE (IM) bilocale spaziosissimo, panoramico, [illegible], 4 posti letto, affittasi mesi estivi [illegible]

SAN BARTOLOMEO AL MARE (IM) vicino mare, appartamento composto soggiorno, cucinino, servizi, 2/3 posti letto, affittasi maggio giugno settembre. 011-3943[illegible]

SAN BARTOLOMEO AL MARE (IM) appartamento arredato, 2 [illegible] cucina, servizi, ampio [illegible]terrazzo, vista mare, affittasi marzo e settembre Pasti 011-4374186

SAN BARTOLOMEO (IM) nuovo, prestigioso, 1°piano con ascensore, 2 camere letto, 2 bagni, ottima posizione mt 50 mare, termoautonomo, affitto [illegible] 011-[illegible]

SAN LORENZO (IM) alloggio con 2 camere letto, soggiorno, bagno, in residence con piscina a mt 100 dal mare affitto giugno e settembre Tel 011-6606[illegible]

SANREMO (IM) Via Padre Semeria, monolocale arredato posto auto affittasi aprile e maggio 011-3384[illegible]

SANREMO (IM) alloggio molto ristrutturato, 3 camere letto, zona giardino con soggiorno, cucinotta e cortiletto, affittasi [illegible] 0347-[illegible] 011 Vistina

SANREMO (IM) alloggio arredato, soggiorno, camera letto, cucina abitabile, bagno, balcone, cortile, vista mare, termoautonomo affitto settembre 011-3[illegible]

SANREMO (IM) ottimo vista mare, ristrutturato, ingresso soggiorno 2 camere, cucina, ampio terrazzo, giardino Proprio non vicino affitto 0184-[illegible]

SANREMO (IM) ottimo vista mare, ristrutturato, ingresso soggiorno 2 camere, cucina, ampio terrazzo, giardino Proprio non vicino affitto 0184-[illegible]

SANREMO (IM) soleggiato alloggio vicino mare, settembre, zona verde e tranquilla, giardino, posto auto ottima posizione Pompei, portabile a casa 011-4342[illegible] [illegible]

[illegible] [illegible] affittasi week-end, settembre [illegible] mare [illegible]. 011-2367?75

SANREMO (IM) [illegible] vista mare, soggiorno, cucinino, cameretta, servizi, servizi piano strada, affitto luglio e agosto. 011-536211

SANREMO (IM) ottimo monolocale, affitto appartamento 011-500286

SANREMO (IM) graziosi appartamenti [illegible] residenziale, tranquillo, tennis/piscina, televisore tv, 2 balconi soleggiatissimi, 4/5 posti, domenica maggio, affitto. 0184-661856

SANREMO (IM) in palazzina signorile, terrazzo, soggiorno, cucinino, lavatrice panoramica, vista mare, affitto maggio L.[illegible] [illegible] L.2 050 000 011-346211

SANREMO (IM) in residence residenziale, monolocale 2 posti letto, terrazzino vista mare, affittasi Pasqua 15 giorni 011 6193341 0348 4775809

SANREMO (IM) villa indipendente soleggiata, giardino recintato, vista mare, garage, ampia terrazza, completamente arredata Ottobre preferibile 0184-670318

SANREMO (IM) zona centrale, alloggio 5 posti letto, affittasi giugno, luglio ed agosto 011 2081634

SANREMO in residence zona Semeria, monolocale con giardino affitto periodo pasquetta ed estivo 011 3473016 0330-6569684

SANTO STEFANO AL MARE (IM) alloggio 4 posti letto, affitto Tel. pasti 011-3296121

SARDEGNA Santino (SS) in villaggio, posizione incantevole sul mare, bilocale 4 posti letto, spiaggia e servizio privati, affitto da luglio a settembre. 0173-810606

SERRA DI LERICI (SP) Viviendas Cinque Terre, casetta con giardino, bella visuainmare, 7 posti letto, affittasi Tel. serali 011-7?86868

SESTRI LEVANTE (GE) 2 camere, servizio, 4 posti letto, affitto agosto a L.1.500.000. 011-7800457

SPOTORNO (SV) ampio, 5 posti, ristrutturatissimo, 2°piano ascensore, 2 ore balconcino, soleggiato, panoramico, vicino mare, affitto. 011-[illegible]11 [illegible]

VARAZZE (SV) bilocale ristrutturatissimo, ascensore, videocitofono mare, lavatrice, affittasi normalmente anche agosto. Tel. pasti 011-8801826

VENTIMIGLIA (IM) bungalow sul mare, affittasi settimane e week-end. 0184-208184

VENTIMIGLIA (IM) in residence, monolocale 3 posti letto, balcone sul mare, zona tranquilla disponibile affitto anche a settimane 0330-6402388

VENTIMIGLIA (IM) ottimo villetta schiera parzialmente arredata 7 camere soggiorno cucinone ottimi mezzi posto auto Tel ore ufficio 011 7?28867

VENTIMIGLIA (IM) alloggio vicino mare, vista panoramica, 4 posti letto, appoggio sportivo/ristorante affitto maggio 0347 9188196 0124-8?91

Riviera Ligure

ABRUZZI Martinsicuro (TE) alloggio mq 300 mare camere soggiorno cucinone, bagno, ripostiglio ampio terrazzo vista mare affitto luglio 011 [illegible]

ABRUZZI Martinsicuro (TE) a pochi metri dal mare alloggio arredato, posto auto termoautonomo affitto 085-4492784 0347-6512614

ABRUZZI Martinsicuro (TE) a pochi metri dal mare alloggio termoautonomo, cortile 085-4492784 0347-6512614

ABRUZZI S.Salvo Marina (CH) vista mare, alloggio 4 posti, 2 letti, posto letto, affittasi a ottobre prossimo. 011-9987151

ABRUZZI Silvi (TE) alloggio mq 120, [illegible] posto auto tutti confort, affitto giugno e prima quindicina luglio, 085-930666

ABRUZZI Tortoreto Lido (TE) alloggio [illegible] posti letto, tutti confort, balconcino panorama vicino anche per 2 famiglie, affittasi mesi estivi 011-3674667

ABRUZZI Vasto Marina (CH) alloggio 6 posti letto camere vicino, cucinone servizi grande veranda affitto fine agosto 011-4999731

ABRUZZI Villa Rosa (TE) appartamento bassa mare 4 posti letto camere, servizi, terrazzo, posto auto affitto 0861 [illegible] 0861 75[illegible] 0338 [illegible]

ABRUZZO Alba Adriatica (TE) 4 posti letto, vicino mare con ascensore, posto auto affitto con [illegible] mare e luglio 031 7 6861839

ABRUZZO San Marino (PE) appartamento a mt 300 dal mare affittasi mesi estivi 0861-979484 011-6066224

ALBA ADRIATICA Martinsicuro, Riviera Palmi, giugno/settembre appartamento/villetta sul mare 4 + 6 posti letto mensile/15 giorni. Tel. [illegible] 867.

ANTEDMA (CH) località adriatica a mt 1 400 mercatone e bancata arredo nuovo, affittasi a referenziati annualmente, stagionalmente mensilmente 011 [illegible]

CALABRIA Belvino (VV) vicinanze Tropea, villa unifamiliare, mt 150 mare affittasi giugno e luglio, vedere mare. 011 3662048

CALABRIA Capo Rizzuto (KR), a mt 80 dalla spiaggia centrale appartamento dotato di ogni confort, affittasi. 02 [illegible]

CALABRIA Capo Rizzuto (KR) sulla costa ionica, a mt.30 [illegible], appartamento nuovo, ultimo piano, panoramico, affittasi giugno luglio, agosto e settembre 011 [illegible]

CALABRIA Costa Ionica Cautano Riace (RC), 3 alloggi nuovi arredati, 3/4/4 agosto sportivi, mt 200 mare grande bosco giuoco attività sport estate 011 3469266 011 3469043

CALABRIA Costa Jonica Monasterace Marina (RC) 3 alloggi vicino mare affittasi periodi estivi 011 7139[illegible]

CALABRIA Palmi (CZ) alloggio per 3 persone 2 camere angolo cottura, terrazzo, servizi, in villaggio affittasi 0966 724367 0338 3462611

CALABRIA Lauro (RC) mt 600 mare, 6 posti letto giugno L.600 000 luglio L.800 000, agosto L.1 700 000 settembre L.600 000 Anche 15gg 0864 [illegible]

CALABRIA Marina di Lattarico (RC) mt.30 mare, casa ogni confort a servizio attività pescatorie, affitto L.1milione settembre L.800.000 Anche mesi 011 7417884

CALABRIA Marina di Nicotera (VC) 3 camere, cucina e servizi, grande terrazzo, giardino recintato, posto auto, affittasi luglio agosto e settembre 011-[illegible]

CALABRIA Pizzolungo Tonnara (CB) a mt 50 dalla spiaggia centrale appartamento 3 camere, salone, angolo cottura, bagno, 10 posti letto, affitto mese agosto 011-[illegible]

CALABRIA S.Maria del Cedro (CS), in 200 mq. terreno, 2 camere soggiorno, angolo cottura, bagno, grande balcone, 6 posti, affittasi luglio e agosto 011-738868

CALABRIA Scalea (CS) rustico/oggetto di 2 appartamenti, ampio cortile, legna, balconi, a m.400 dal mare, affitto mesi di giugno. [redacted] a settembre. 011-4067287

CALABRIA Scalea (CS) vicino mare alloggiamo recente costruzione, 2 camere letto, studio con angolo cottura, servizi, affitto mesi estivi. 011-3483060

CALABRIA Scalea (CS) vicino spiaggia, in recente costruzione, alloggio bilocali arredato, 2 camere, tinello con angolo cottura, affitto mesi estivi. 011-9530675

CALABRIA Scalea (CS) bilocale 3 posti letto, comodo stazione e mare di fronte tranquillo, al 15° luglio L. 1.500.000 agosto L. 2milioni. 011-6347518

CALABRIA Scalea (CS) bilocale in via Lauri, in residence recente, confort moderno e mare, al 15° luglio mensilmente e vendesi. 011-7780775

CALABRIA Schiavonea (CS) 2 appartamenti tutti arredati affittasi. 0883-4 Pietri

CALABRIA Soverato Marina (RC) alloggio arredato piano terra, vicinissimo, posti letto, 3/6 posti letto, 2 camere cucina, bagno, piccolo giardino affittasi. 011-[redacted]

CALABRIA Strongoli Marina (KR) alloggio 4 posti letto, affittasi mesi estivi. Tel. negozio 011-9723810

CALABRIA Strongoli Marina (CZ) casetta con giardino, posto auto, 2 camere soggiorno, cucinotto, servizi, arredata, affittasi luglio ed agosto a L. 3milioni. 011-4377385

CALABRIA Tarsia (CS) grossi Amantea, 8 posti letto, dopo servizi, affitto anche a settimane) luglio, agosto e settembre). 011-4510885

CAMPANIA Palinuro (SA) villetta indipendente, 8 posti cuccette, vasi mare tranquillo e pineta, grande arenile, affitto periodo estivo. Sono a 60 KM. [redacted] 0338-8643879

CAMPANIA Torre Orsaia (SA) villetta indipendente recentissima arredata, giardino, 2 camere, cucina, bagno, posto auto affitto da maggio a settembre. 011-3172480

CAMPANIA via Paestum e Palinuro (SA) villetta con giardino, vicino spiaggia e porto turistico, affitto Pasqua o 15 gg. Vitalizi disponibile. 011-7082211 - 0347-4386479

CAMPANIA vicino Paestum e Agropoli (SA) appartamento in villa, 5 minuti di auto dal mare, ottimo anche settimane a partire da aprile 2000. 011-7764220

CAMPANIA zona Marina di Camerota (SA) Palinuro 2 appartamenti nuova costruzione, posto auto, ampia terrazza, vista mare, affittasi 011-7480121 - 0124-477327

CORSICA Bastia di S. Giulia 2 villette 4/6 p letto, giardino privato, posto barbecue, in mezzo a un piccolo villaggio turistico affitto non 3 settimane. 0347-1358414

EMILIA ROMAGNA Lido delle Nazioni, (FE) villetta a schiera, 10 posti letto, affitto quindicinale periodo, anche mesi prot. 0339-5808221

EMILIA ROMAGNA Riccione (Rn) appartamento 3 posti letto, camere, soggiorno, cucinotto e bagno, affittasi da marzo a luglio. 011-8872213

EMILIA ROMAGNA Lido Adriano (RA) mt 100 mare, alloggio 5/6 posti letto, 2 camere, soggiorno, cucinotto, bagno, affittasi periodo 15 giorni. 011-4126716

EMILIA ROMAGNA Lido di Pomposa (FE) in leggio 7 posti letto, mt.20 dal mare, affittasi 0181-642747

EMILIA ROMAGNA Lido degli Estensi, vicino idroaeroporto, ottimo bilocale arredato privato affitto periodo estivi. Tel. proprietario e sera. 0339-[redacted]

EMILIA ROMAGNA Cervia Pinarella (RA) villetta ad appartamento a mare affitta settimanalmente. 0544-988826

EMILIA ROMAGNA Lido Adriano (RA) a mt.100 dal mare, alloggio 8 posti letto, climatizzato, 2°piano, posto auto riservato, affitto luglio e agosto. 0347-4529672

EMILIA ROMAGNA Lido Adriano (RA) affittasi fronte mare 3 camere, servizi, posto auto, alla 1a giugno L. 1 milione, luglio L. 2.200.000, agosto L. 2.700.000. 011-2204883

EMILIA FORLÌ (RA [redacted]) 4 posti letto, terrazza panoramica [redacted] residenziale, affitto luglio e agosto [redacted] settimane. Bandi 011-[redacted]

EMILIA ROMAGNA (NA) vicino Tennis, 5 minuti mare, bilocale 3/4 posti letto, giardino, parcheggio, affitti anche settimanalmente. 081-[redacted]

EMILIA tranquillo e bracciante, alloggio villetta, soggiorno, [redacted] dopo servizi, bilocale, 5/6 posti, km.2 dal mare, affitto luglio ed agosto 0123-27589

ISOLA D'ELBA (LI) appartamento 3/4 posti letto affittasi agosto L. 400.000 a settimana e maggio L. 450.000 a settimana. 0565-[redacted]

ISOLA D'ELBA (LI) Marina di Campo, alloggio appartamento vista mare ogni confort affittasi a referenziati, anche Pasqua. 011-7787[redacted]

ISOLA D'ELBA (LI) Acquabona, monolocale 3 posti letto, cucina, parco, campi golf, affittasi 21/27 aprile e 26 maggio - 1°giugno. 011-[redacted]

ISOLA D'ELBA Capoliveri (LI) 2 alloggi nuovi, tutti arredati TV parcheggio privato terrazze, in zona tranquilla vicinissimi affittasi. 0565-[redacted]

ISOLA D'ELBA Rio Marina, casa a 2 passi dal mare affitto maggio, giugno, agosto e settembre. Tel. pasti 0565-[redacted]

ISOLA DI PANTELLERIA (TP) alloggio in villa, 2 camere, cucina, servizi, ampia veranda, vista mare affittasi dal 15/06 al 30/07 e dal 30/08 al 15/09. 011-4274614

ISOLE EOLIE Lipari (ME) villetta signorile sul mare, grande terrazza panoramica, 4 camere, biancheria, veranda tv privata affitto periodo agosto. 080-[redacted]

ISOLE EOLIE Lipari (ME) in villa panoramica bilocale, 2 alloggi indipendenti arredati panoramica, giardino, posto auto, privata affitta periodo agosto. 080-[redacted]

ISOLE EOLIE Vulcano (ME) in residence bilocale, lavoro mare, meravigliosi arredati, angolo cottura, bagno, terrazza coperta affittasi periodo estivo numero. 095-[redacted]

LAGO DI GARDA meraviglioso appartamento 3 posti letto, in residence posto auto, affittasi da aprile a settembre. 0376-[redacted]

LAZIO Nettuno (Roma) [redacted] vicinissima al mare 150 mq, ampio veranda, giardino, affittasi luglio e agosto. 0347-[redacted]

LAZIO Roma, appartamento arredato affittasi breve periodo, anche mesi anni Olimpici prezzi da 3milioni. [redacted]

MARCHE Marotta (PS) alloggio in villetta mq giardinetto 3 camere, 6/7 posti letto, giardino, parcheggio, privato affitta da maggio a settembre. 0721-[redacted]

MARCHE mt.50 dal mare, bilocale mq.35 box auto, TV, balconi, 4 posti letto, affitto luglio, maggio L. 1.700.000 agosto L.2milioni. 0338-[redacted]

PANTELLERIA in antico stabile ristrutturato, tutti mare arredato 2/6 posti giardino, grande terrazzo parcheggio, affitto a L. 700.000mensile e a periodo. 011-[redacted] 02-[redacted]

PUGLIA Gallipoli (LE) appartamento fronte mare 3 posti letto, affitto dal 15/6 in poi settimanale mensile. Settembre L. 350.000 mensile. 011-[redacted]

PUGLIA Gallipoli (LE) alloggiotto 4 posti letto, a mt.30 dal mare, in un contesto, affitto da settembre a giugno L. 500.000, luglio e agosto da concordare. 0347-9105489

PUGLIA Gargano S.Menaio (FG), affitti alloggio. 011-7398723 0347-0153283 0882-643088

PUGLIA Gargano (FG) alloggio al mare, vicinissimo a piscina, posto auto, affitto mensile/settimanale Giuseppe 0338-7221660

PUGLIA Ippocampo Marina di Lesina (FG) grazioso monolocale con giardino terrazzo, in villaggio turistico sul mare, affitto mese posto Estate 0121-795034

PUGLIA Lesina Sprogganotte, 2 appartamenti di 2 camere, cucina e bagno, in palazzina, 1 posto, affittasi. Tel. proprietario 011-6277796

PUGLIA Lesina Sprogganotte, villetta indipendente a mt 300 mare 2 camere soggiorno, cucinino, bagno, veranda, 2 p. auto, affitto. Tel proprietario 011-6277796

PUGLIA Lesina (LE) in villa Marina monolocale al primo, 4 posti letto, giardino dal mare, privato veranda 0338-7464750 011-6864094

PUGLIA Lido Conchiglie (LE) mt.150 dal mare, appartamento tutti i confort, affitto da maggio a settembre a prezzo interessante 0330-607117 - 7/10 0836-667144

PUGLIA Lido del Solaro Gargano (FG) alloggio affittasi da giugno a settembre 011-9011583

PUGLIA Lido del Solaro Gargano (FG) mobile 5 posti, in campeggio, affittasi. 011-9011583

PUGLIA Manfredonia (FG) in villaggio, alloggio mt.100 dalla spiaggia, vista mare, 6 posti letto, affittasi. Visibile videocassetta. 0347-3080259

PUGLIA Marina di Lizzano (TA) appartamento mt 200 mare affittasi giugno luglio agosto e settembre 011-3813108

PUGLIA Marina di Lesina (FG) pellegrino 6/7 posti letto, garage affittasi giugno, luglio e settembre ed intero periodo anche 15 giorni. 011-3046147

PUGLIA Marina di Ugento (LE) mt.100 dal mare, appartamento tutti i comfort, affitto da maggio a settembre a prezzo interessante 0330-607117 - 7/10 0836-667144

PUGLIA Otranto (LE) mt.50 dal mare, alloggio arredato, 2 camere, cucina, bagno, terrazzo, box auto, affitto Tel. pasti e festivi 011-2730875

PUGLIA Peschici (FG) appartamento sul mare affittasi. Per informazioni 0864-[redacted]

PUGLIA Rodi Garganico (FG) monolocale a biposto nuovissimi, arredati, mt.100 mare, affittasi. 0864-[redacted]

PUGLIA S.Menaio di Lesina (LE) vicinissimo, alloggio in villetta mt.300 mare 6 posti, 3 posti auto in cortile, affitto giugno, luglio e settembre 0333-[redacted]

PUGLIA Specchiolla (BR) vicino mare, villa con 4/7 posti letto, vista panoramica, mare con bellissima, grande tranquillità, verde verde, affittasi. 080-[redacted]

PUGLIA Torre [redacted] (LE) [redacted] sul mar Ionio, 7 posti letto, affitto agosto e settembre 011-5212118

PUGLIA Torre Vado (LE) vicino S.Maria di Leuca, mt.10 dal mare, appartamento affitto quindicinali periodo estivo, anche 15 giorni e settembre. 0341-[redacted]

PUGLIA Torre Vado (LE) presso S.Maria di Leuca, alloggio mt.10 dal mare, affittasi per quindicinali periodo estivo, anche settembre. 0330-3942916

PUGLIA Tra Gallipoli e S.Maria di Leuca, in casa con giardino, mt.300 dal mare, n.2 appartamenti di 4 e 5 posti letto, affittasi. 011-3017[redacted] 011-4156566

PUGLIA Ugento (LE) in residence prestigioso sul mare, piscina, 4 posti letto, ogni confort, barbecue, veranda, giardino privato, affittasi. 011-4471795

PUGLIA Vieste (FG) sul Gargano, 3 alloggi 4/6 posti letto, a mt 50 dal mare, posto auto, affittasi 7098[redacted]

PUGLIA Vieste Gargano (FG) casetta libera con giardino, arredata, mt 800 mare a km 5 posti affitto periodo estivo a mesi 5 persone. Pasti 011-6633[redacted]

SARDEGNA (ORISTANO) Penisola sinis/spiaggia maggiore nuova appartamento/villetta con giardino vicinissimo mare 3 - 5 - 8 posti monolocali-appartamentini. Tel 0783 [redacted] 050

SARDEGNA Agrustos 5 bassissimo alloggio in villa 4/6 posti vicinissimo mare a particolare affitto periodo estivo anche 15 gg 0785-[redacted]

SARDEGNA Aglientu (SS) bellissima casetta vicino mare immersa nel verde bilo - confort 4/6 posti letto, affitto periodo settembre/ottobre. 079-[redacted]

SARDEGNA Aglientu (SS) appartamento mt 100 mare, ristrutturato nuovo, soggiorno, 2 camere servizi affitto giugno, luglio, agosto 011-[redacted]

SARDEGNA Aglientu (SS) alloggio casetta, soggiorno e cucina, servizi, 2 terrazze con arredo estivo nuovo affittasi mensilmente da maggio a settembre 011-[redacted]

SARDEGNA Aglientu (SS) villetta 4 posti letto, a 3 minuti di auto dalla spiaggia, affittasi periodo agosto e settembre 079-[redacted]

SARDEGNA Aglientu (SS) monolocale recente, ristrutturato, 2 posti letto, angolo cottura, bagno, affitto luglio L. 1.200.000 agosto L. 1.800.000 settembre L. 800.000. 079-[redacted]

SARDEGNA Aglientu (SS) villetta 4 posti letto a mt 100 dal mare affittasi luglio, agosto e del periodo prezzo ribasso. 011-[redacted]

SARDEGNA Arbatax Tortoli' cassetta mt 300 spiaggia, 5 posti letto, giardino privato, affittasi 011-[redacted]

SARDEGNA Badesi (SS) alloggio indipendente 2 camere soggiorno, cucinino, servizi terrazza 4/5 posti letto grande box esterno, affitti da giugno a settembre. 011-[redacted]

SARDEGNA Badesi (NU) bilocale a ristretto giardino vista mare giugno e settembre [redacted] 300.000 luglio [redacted] 800.000 agosto L. 1.900.000 a settimana. 079-[redacted]

SARDEGNA Badesi (SS) in villaggio turistico, 2 bilocali arredati 4 posti letto, servizio piscina, parcheggio incustodito affittasi. 0330-[redacted]

SARDEGNA Badesi (SS) in villaggio turistico, 2 bilocali, 4 posti soggiorno, angolo cottura, servizi, balcone, luglio settembre affittasi 011-3160[redacted]

SARDEGNA Badesi (SS) in residence fronte mare, villetta affitta appartamini ognuno composto, giugno e settembre L. 700.000, luglio L. 800.000, agosto L. 1.750.000. 079-[redacted]

SARDEGNA Badesi (SS) bellissima alloggio panoramica vicino mare, affittasi. Tel. ufficio 011-4158126

SARDEGNA Baia Sardinia (SS) villa arredata, esterno, 5 camere, cucina, doppi servizi, giardino, posto auto, privato affitto. [redacted] 0338-4531436

SARDEGNA [redacted] (NU) [redacted] casetta indipendente, affitto giugno, luglio ed agosto. 0782-23082

SARDEGNA Bosa Marina (NU) mt.300 mare 1°piano, in villa, 2 camere letto, salone, cucina, servizi, posto auto, affitto da giugno a settembre 011-3009[redacted] 011-3670[redacted]

SARDEGNA Bosa Marina (NU) mt.800 dal mare, 2 alloggi affittasi da giugno a settembre 0785-374[redacted]

SARDEGNA Budoni S Tendone (NU) 3 appartamenti in villa, vista mare 4/6/8 posti letto affittasi ad ottimi prezzi. 0784-844[redacted]

SARDEGNA Budoni (NU) villetta/casa al mare alloggio 6 posti letto parcheggio affitto mese estivi 0784-837[redacted]

SARDEGNA Budoni (NU) km 1 dal mare alloggio 4/6 posti letto posto auto privato affitto da maggio a settembre. Tel pasti 011-7490[redacted]

SARDEGNA Budoni (NU) - 2 alloggi di cui 1 grande e 1 piccolo, affitto giugno, luglio, agosto e settembre, [redacted] 1 giorni. 011-4041[redacted]

SARDEGNA Budoni (NU) sul mare splendida [redacted], casetta a schiera, 4 posti letto, giardino, [redacted] posto, affitto maggio, giugno e settembre. 011-7490[redacted]

SARDEGNA Cagliari, arredato, 2 camere, soggiorno, cucinino, 5/6 letto affitto dall'8 agosto a L. 1.600.000 15 gg. e L.2milioni al mese. 070-272786 [redacted] 4[redacted]

SARDEGNA Cagliari Locanda Villanova, 3 appartamenti mq 80 km.3 mare, affitto maggio/set. L. 300.000 luglio L.500.000, agosto L.800.000 settembre. 011-8200811

SARDEGNA Calangianus (NU) appartamento in villa, 2 camere letto, ampio soggiorno, cucinotto, ampio giardino, posto auto coperto, affitto. 011-308-[redacted]

SARDEGNA Calasetta (CA) alloggio in recente villetta al mare per 4 persone affitto luglio ed agosto anche 15 giorni Vitalizi fino Pasqua 011-[redacted]

SARDEGNA Castelsardo (NU) 3 appartamenti vicino al mare, affitto da giugno a settembre a dal 21/7 al 31/7 0794-610[redacted]

SARDEGNA Carloforte (SU) bilocale 5 posti letto, recentissimo, al mare, affittasi Tel. ferie 078-867364

SARDEGNA Cannigione Costa Smeralda, villetta indipendente, 2 alloggi di soggiorno, cucinotto, camera, bagno, 4 posti cad., affitto. 011-3497724 011-81[redacted]

SARDEGNA Capoterra disegno per Villaperuccio (CA) alloggio arredato, fronte mare e spiaggia, giardino, 5 posti, affitto e grandi conversazioni Pasqua 011-[redacted]

SARDEGNA Capo Coda Cavallo in villaggio turistico fronte dune Tibetane, bilocale 5 posti letto, affitto giugno, luglio e agosto 011-3186843

SARDEGNA Castelsardo (SS) appartamento mt 300 mare 4/6 posti letto, affitto giugno, luglio, agosto e settembre mensilmente o 15 gg 079-474308

SARDEGNA Costa Corallo (NU) alloggio panoramico, 4 posti letto, in residence a mt.200 dal mare, affittasi mesi estivi Tel pasti 011-8564956

SARDEGNA Costa Rei (CA) villino mt.50 mare, 4 posti letto, affittasi mesi estivi. Tel pasti 0781-30871

SARDEGNA Costa Rey (CA) villetta indipendente mt.300 mare, soggiorno, cucinino, 2 letti [redacted] agosto, affittasi. Nb agosto. 011-713210 [redacted] 768

SARDEGNA Costa Rey (CA) mt.500 mare, villetta indipendente, 3 camere, 2 servizi, salone, cucina, 3 posti auto privati affitto anche settimanalmente 011-8631075

SARDEGNA Costa Rei (CA) meraviglioso sul mare, 3 posti angolo cottura, ampia soggiorno, con vista mare posto auto ombrello spiaggia privata affitto. 011-748754

SARDEGNA Costa Rey (CA) villetta arredata, mt.250 mare, 5 posti letto, ampio terrazzo, vista mare, affitto mensilmente o 15 gg 070-488175 070-4880[redacted]

SARDEGNA Costa Smeralda (SS) 3 alloggi, [redacted] posti letto ciascuno, in bellissima villa, mq 3.000 giardino [redacted] 011-5884[redacted]

SARDEGNA Costa Rei (CA) villetta alloggio 6/10 posti 4 camere matrimoniali composta da 2 - 2 bagni 2 angoli cottura riparo vento affitto estivo 070-9[redacted]09 [redacted] 0347-8627544

SARDEGNA Costa Rei (CA) villetta 4/5 posti letto, giardino recinto mt 200 mare posto auto, affitto da aprile a settembre 011-8887751

SARDEGNA Costa Rei, km 50 da Cagliari proprietario villa terza mano 10 posti letto, mq 500 giardino, 3 bagni [redacted], affitto mese estivo 070-582171 [redacted]2050

SARDEGNA Costa Rei (CA) villetta mt.400 mare [redacted] posti letto, soggiorno, cucina, 2 camere, bagno, 2 verande, giardino, posto auto affitto 011-8436433 0347-4346707

SARDEGNA Costa Rei (CA) in residence, villetta arredata, 3 vani, servizi, veranda, giardino, posto auto, elettrodomestici, affittasi. 070-813803

SARDEGNA [redacted] Maria (OR) alloggio a [redacted] affitto da maggio a settembre 0347-[redacted]

[redacted] Golfo di [redacted] (SS) km [redacted] Porto Rotondo, bilocale 4 posti letto, mt.100 mare, affittasi 011-868825 0347-4190724

SARDEGNA Costa di Maremonti (SS) in splendida residenza sul mare, monolocale per 2/4 posti letto, soggiorno, giardino privato, posto auto, affittasi. 011-5[redacted] 011-8[redacted]16

SARDEGNA Costa Azzurra, comoda villetta a schiera, bilocale mare 6 posti, mt.150 dal mare con ottima vista, vendesi. Tel. dopo ore 20 0124-309131

SARDEGNA Golfo di Marinella (SS) Costa Smeralda, mt.50 mare, bilocale 5 posti letto, veranda, giardinetto, affittasi mese estivi 011-2303737

SARDEGNA Costa Marinella (SS) Costa Smeralda villetta vista mare, vicino spiaggia 6 posti letto ogni confort grande terrazza affitto giugno e luglio 0347-9104224 0141-909177

SARDEGNA Isola Rossa (SS) primo bilocale da 4 posti TV barbecue, soleggiato vista mare affittasi mese estivi Tel pasti 079-668129 0376-8[redacted]38

SARDEGNA La Caletta (NU) casa indipendente con giardino, 2 camere, soggiorno, bagno, ingresso, posto auto, [redacted] maggio a settembre. Vitalizi fatto. 011-[redacted]

SARDEGNA La Caletta (NU) vicino mare, 2 appartamenti al 2 camere, soggiorno, [redacted] quattordici periodo. 011-489444

SARDEGNA Nebida (CR) casa singola, ad 10 mare, prossima ad accessorata, 4 posti, parte interna, affitto e prezzo interessante 011-8635187

SARDEGNA Olbia Porto S.Paolo (SS) alloggio 8 posti, 2 camere, soggiorno, cucinino, veranda, TV, lavatrice, mt.800 mare, affitto da giugno ad agosto. 011-353061

SARDEGNA Olbia (SS) casa al mare, 8 posti letto, affittasi luglio ed agosto. 055-8198885

[redacted] Olbia (SS) [redacted] 5 minuti dalla [redacted] ambientata, [redacted] arredata, [redacted] confortevole, [redacted] settembre. 0789-23249

SARDEGNA Olbia (SS) casa nel verde, 3 camere, ampia cucina, verandata, lavatrice, TV, giardino, affittasi da giugno a settembre Vitalizio. 011-3116648

SARDEGNA Olbia (SS) bilocale 4 posti in multiproprietà', affitto settimana dal 10-6 al 17-6-[redacted]500[redacted] 011-4371783

SARDEGNA Orosei (NU) alloggio di 3 camere, 4 posti letto angolo cottura, servizi affittasi periodo estivo. 011-343846

SARDEGNA Orosei (NU) alloggio di 3 camere, 6 posti letto cucina servizi ex servizi affitto periodo estivo. 011-343846

SARDEGNA Palau (SS) loc. Porto Polo appartamento 4 posti letto, cortile in residence dotato di mq 500 mare affitto settimanalmente periodo estivo. 011-8001448

SARDEGNA Palau (SS) terreno pianeggiante di mq 1000 mare affittasi giugno e luglio 011-[redacted]7384 fax 0368-35[redacted]19

SARDEGNA Piscinas Per CA bilocale 4 posti letto mt.800 mare, affitto maggio, giugno luglio, agosto e settembre 070-98[redacted]238 0360-674097

SARDEGNA Porto Torres (SS) appartamento mt.100 dal mare, affitto mesi estivi 079-508982

SARDEGNA Porto San Paolo, affitto alloggio per i mesi estivi. 0789-22750

SARDEGNA Porto Otiolo, (NU) appartamento arredato ogni confort vista mare vicino mare affitto mese estivi Tel pasti 011-307797

SARDEGNA Porto Istana, Olbia (SS) [redacted] 3 camere (6 posti), giardino, [redacted] mt.50 mare, arredato, p auto, affittasi Dopo ore 14 011-3181841

SARDEGNA Porto Otiolo (NU) alloggio 4 posti letto, mt.100 mare, km 30 da Olbia, affitto maggio, giugno, luglio e settembre. 011-7483775 011-7780306

SARDEGNA Porto Otiolo (NU) [redacted] con giardino, 2 alloggi [redacted] 2/3 posti letto, vendesi [redacted] ottimo, affitto mesi estivi. Pasti 011-7480758 0347-0684445

SARDEGNA Porto Rotondo (SS) in villaggio residenziale, affittasi mese e vitalizio 4/6 posti letto, con posto auto. 011-3115454

SARDEGNA Porto Corallo (CA) Villaputzu, mt.70 mare, villetta con giardino a verande, affittasi fine aprile. 070-9877887 0347-6141932

[redacted] Porto Pozzo (SS) ristrutturata in villa, 4 posti [redacted], giardino, verande, posto auto, disponibile luglio a 15gg. agosto 011-9676[redacted]7

[redacted] Porto Pozzi (CA) casa con giardino, 5 persone, a mt.150 dal mare, 2 posti auto, affitto giugno, luglio e settembre. ribasso 15 giorni. 0349-3705841

SARDEGNA Porto Otiolo, a mt.200 dalla spiaggia casetta di 2 camere, bagno cucinotto, esterno, grande giardino affittasi 011-9031612

SARDEGNA Porto Pozzo (SS) alloggio 4/5 posti letto, in villa con vista mare barbecue, giardino, posto riparo, affittasi 0339-7119807 0789-53415

[redacted] (NU) villetta [redacted] bilocale, vicino mare, 4/6 posti letto, posto auto, privato affitto mesi estivi anche settimanali. 0784-810317

SARDEGNA Posada (NU) a mt.800 dal mare, 2 camere letto, soggiorno, cucinino, bagno, verandata, posto auto, affitto da giugno settembre. Pasti. 011-3198172

[redacted] Posada (NU) 3 appartamenti vista mare 6/8 posti letto, [redacted] posti 011-7071184

SARDEGNA Putzu Idu (OR) località Mandriola, 2 alloggi nuovi arredati alloggi 6 letti, 5/7 posti letto a mt 200 mare affitto mese estivi 0781-69116

SARDEGNA S.Andrea (OR) a pochi passi dal mare 2 alloggi in villetta, 6/7 posti letto affittasi 8 agosto ed intero periodo settembre/ottobre. 011-4117352

SARDEGNA S. Teodoro (NU) in splendida posizione panoramica bilocale 5 posti letto, TV parcheggio affitto periodo settembre/ottobre 011-9561502 0347-7208087

SARDEGNA S. Teodoro (NU) bilocale mq.70 4 posti letto, ogni confort posto auto riservato cinta, affitto da maggio a settembre anche 15 gg. Euro 011-8081448

SARDEGNA S. Teodoro (NU) appartamento 4/6 posti mt.200 dalla spiaggia La Cinta affitto da maggio a settembre Vitalizi fatto 011-4894430

SARDEGNA S. Teodoro Budoni villetta a mt.30 dal mare con giardino a verande tutte spiaggia affitto mese estivi 0784-637101 [redacted] 8631488

SARDEGNA S. Teodoro (NU) vicino Cifnos, in villaggio residenziale con giardino in villetta nuova ogni confort affittasi periodo estivi Pasti 011-47[redacted]2381 0330-2146477

SARDEGNA S. Teodoro (NU) bilocale arredato in ogni confort 4 posti letto, mare a 3 minuti da lido, affitto giugno/agosto dal mese o settimana 011-[redacted]8787

SARDEGNA S. Teresa Gallura 5 posti letto, [redacted] vicino spiaggia, autonomo, ogni [redacted] affitto mensilmente o 7-15 giorni. 0347-[redacted]

SARDEGNA S. Teresa Gallura (SS) palazzo ristrutturato giardino in costruzione recentemente nel verde centrale mare e servizi affitto luglio, agosto e settembre 011-6470757

SARDEGNA San Teodoro (NU) alloggio 4 posti letto, vendesi a L. 2.200.000 mensili 011-5817791 011-980837

SARDEGNA San Teodoro (NU) vicino mare alloggio 6 posti letto posto auto posto auto riparato affitto da giugno a settembre 079-7[redacted]

SARDEGNA Sant'Antioco (CA) in villaggio turistico, sul mare, 4/6 posti letto, affittasi settimanalmente. 011-6686306 011-3087013

SARDEGNA Santa Teresa [redacted]ura (SS) casa indipendente con giardino, [redacted] affittasi 079-262020 0349-5836136

SARDEGNA Sassari, case a 2 passi dal mare, km 110, affitto periodo estivo. 079-230[redacted]

SARDEGNA Siniscola (NU) alloggio in villa, a km.3 mare, 4 posti letto, affitto da giugno a settembre, ultima quindicina, 1di, dopo del 20 011-3488077

SARDEGNA Sorso (SS) 4 [redacted] in villaggio del mare, persona veranda, posto, privato affitto giugno L.2milioni, dal 1/15 luglio L. 1.500.000 Sono 02-4153635

[redacted] Sinnai (SS) monolocali alloggi [redacted] indipendente, in residence, piscina, a campo da tennis, spiaggia, vista mare, affitto luglio e agosto. 011-6689362

SARDEGNA Santina (SS) alloggio sul mare, spiaggia privata, 5 posti letto, affittasi giugno, luglio 15 giorno agosto e settembre. 0330-2661809

SARDEGNA Torre dei Corsari (CA) villetta in villaggio 6 / 7 posti letto, 2 camere letto, 2 servizi, affitto giardino, affittasi estivi no agosto. 011-9644204

SARDEGNA Torre dei Corsari (CA) fronte mare alloggio in villetta a schiera, ristrutturata, 6 posti letto, affitto mesi prezzi 011-6961151

SARDEGNA Torre dei Corsari Arbus (CA) sul mare, fronte duna, villetta nuova, 6 posti letto, affitto 011-6686080

SARDEGNA Teriale (NU) case indipendenti affittasi vicinanze centro e arredamento. 011-7481197

SARDEGNA Tortoli' Arbatax (NU) zona tranquilla appartamento 3+4 posti letto affittasi per le vacanze 0782-622127 0338-7568748

SARDEGNA Valledoria (SS) 2 appartamenti villetta nuova 2 camere letto soggiorno cucina, angolo cottura posto auto affitto mese estivi 011-3[redacted]35

SARDEGNA Valledoria (SS) villetta di 3 camere letto mt.100 mare periodo 15/07 - 05/08 L. 2.500.000 06/08 - 26/08 L.3.500.000 27/08 - 09/09 L. 1.700.000 011-8981271

SARDEGNA Vignola Mare (SS) vicino S. Teresa Gallura villetta indipendente 3 camere soggiorno angolo cottura giardino affitto luglio, agosto e settembre 079-641417

SARDEGNA Villasimius (CA) villetta 4 p letto, periodo giugno a settembre a L. 80.000 al giorno luglio a L. 80.000 al giorno agosto a L.110.000 al giorno 070-9880731

SARDEGNA Villasimius centro (CA) alloggio 6 posti letto, ottimi mesi giugno e prima quindicina di luglio, settembre e quindicinale in 011-8364430 011-8361184

SARDEGNA a km 10 da S. Teresa Gallura (SS) mt 150 dal mare alloggio 6 posti letto, arredato di lusso confort, affittasi 1di posti 011-2823479

SARDEGNA a pochi minuti da lago Posada (NU) comodo bilocale 4 posti letto, tv, barbecue, giardino, vista mare, affitto mesi estivi 079-681173

SARDEGNA casetta indipendente, 4 posti letto, ampio giardino privato, 2 terrazze, mt.400 mare, km 4 da Olbia, affitto giugno e luglio. 011-8487370

SARDEGNA mt 500 mare, 3 appartamenti [redacted] posti letto, affitto giugno, luglio, agosto e [redacted]

SICILIA (CS) mare villetta indipendente recentissima arredata giardino, cucina, 3 camere, 6 posti, affitto da giugno. Possibile vendita. 011-2[redacted]

SICILIA (CS) meraviglioso angolo sottano, mare villa, 4 posti, giardino, in residenziale esclusivo, a mare mare affitto giugno, luglio ed agosto. 011-8274874

SICILIA Castelvetrano (TP) mt.800 mare villetta indipendente, interno 4 camere cucinotto, bagno, 2 verande, terrazzo, giardino, garage, affitto mesi estivi. 011-2613347

SICILIA Ficarra (ME) 5 minuti mare, nuovo appartamento vista panoramica, arredato, 4 posti letto, affittasi luglio, agosto e settembre. 011-8826778

SICILIA Licata (AG) appartamento di 140 mtrquadri, servizio, mt.80 mare, posto [redacted] box privato/in proprietà privato al estate. 011-3413[redacted]

SICILIA Mazzara del Vallo (TP) villetta, villette in residence recentissima mare, [redacted] esclusivo, affittasi luglio e ottobre di agosto. Pasti 011-9585173

SICILIA Nicolosi (CT) pendici Etna, [redacted] del mare, appartamento ben arredato 4 posti letto, affittasi. Tel. pasti 095-441099

SICILIA Porto Palo (AG) vicinissimo mare 3 appartamenti villaggio indipendente, posto auto, arredi unici e pareti affitto mesi estivi 011-3762[redacted]

SICILIA S. Vito Lo Capo (TP) villetta in residence a 2 passi dal mare affittasi per 2 mesi di luglio Tel pasti 091-8[redacted]

SICILIA Salemi (TP) villa prestigio 4/6 posti letto, per ricercati amanti tv, mare e cultura, affitto anche brevi periodi 0330-267986

SICILIA Taormina (ME) [redacted] casetta indipendente arredata, 4/5 posti letto, affittasi minimo 7 giorni a L. 400.000 Tel pasti 011-[redacted]

SICILIA [redacted] 12 Taormina (ME) [redacted] vicino mare, soleggiata, luminosa, ampia balconata, 2 camere, grande cucina, affittasi mesi estivi No agosto 011-9581385

SICILIA km 10 dopo Catania 2 alloggi 4 posti letto cadauno arredatissimi mt 150 mare dalla tranquilla affitto periodo estivo Pasti 011-3268004 011-3171[redacted]

TOSCANA Argentario Albinia (GR) alloggio di 3 camere, bagno bidone, doppi servizi, giardino condominiale TV. lavatrice, affittasi [redacted] 4338034

TOSCANA Argentario Albinia (GR) vicino mare, a 2 km circa da Roma e Firenze, alloggio arredato, 4 posti letto, terrazzo/giardino, [redacted] affitto mese estivi 011-6[redacted]

TOSCANA Grosseto in villetta villetta, ottimo monolocale 3 posti letto, a mt 20 dalla spiaggia, affitto mese estivi anche 15gg Tel pasti 011-2[redacted]

TOSCANA Lido di Camaiore di Lit casa 4 posti letto, mt 50 mare affittasi agosto 0330-4[redacted]

TOSCANA Marina di Massa (MS) alloggio 6 posti, vicinissimo al mare giardino privato, posto auto, affittasi luglio e settembre Tel pasti ore 011-4[redacted]

TOSCANA Marina di Carrara (MS) Marina, a km.200 da Torino centrale negozi e spiaggia, recente trilocale con posto auto affittasi ampio settembre/ottobre 011-2[redacted]

TOSCANA Marina di Carrara (MS) appartamento in villetta con giardino, mt.150 mare, 2 camere cucina affitto luglio e settembre 011-6[redacted]

TOSCANA Versilia località Focette 2 alloggi a mt 100 dalla spiaggia, in villa con giardino, 6/8 posti letto, affitto giugno e luglio 011-8[redacted] 0338-32[redacted]

VENEZIA (LT) km 5 mare collinare 2 case soggiorno giardino affittasi estate anni, settembre/ottobre mantenimento, maggio, giugno, luglio 0445-348488

3/11 Costa Azzurra

ANTIBES bilocale mansardato, 4°p., tv 2 livelli, mq 27, finemente arredato, 2-4 posti, mt.150 dal mare, privato affitta tutte le stagioni [illegible] 8305947

BEAULIEU km.6 da Montecarlo Nizza, alloggio signorile, salone, camera, cucina, stagia, terrazza, 5 letti, mt.50 spiaggia affitto 0125-40257

CANNES alloggio 6 posti letto, in elegante residence con piscina, ampio terrazzo, vista mare, affittasi Pasqua e agosto 011-4552898

CANNES centralissimo, 2/4 posti letto, affittasi 011-3099835 0347-7371804

CANNES centro, vicino Croisette e spiaggia monolocale arredato per 2/4 persone posto auto privato affittasi Prezzi particolari lunghi periodi 011 9581502 0347-2208087

CANNES fronte mare bellissima vista 5°p. ascensore ampio monolocale con garage, affittasi a partire dal mese di maggio anche brevi periodi 011 9897237

CAP MARTIN arredato, sul mare, con parco e piscina, 2 camere, 2 bagni, soggiorno, cucina, servizi, posto auto affitto anche brevi periodi. 0144 324080 0337-278812

CAVALAIRE SUR [illegible] ampio monolocale 2 posti letto climatizzato e giardinetto vista mare, posto auto privato affitto 011-598987

CAVALAIRE km 15 da St Tropez bilocale 4 posti letto riscaldamento piscina e giardinetto, terrazzo, affitto anche [illegible] settimane Sera 0181-400218

JUAN LES PINS Antibes, residenziale arredata, centrale, tranquilla al mare, giardino, terrazza, affitto a prezzi convenienti. Tel. pasti 0171-081750

JUAN LES PINS bilocale 4 letti terrazzo giardino residence piscina a 5 minuti spiaggia affitto da giugno a settembre o mensilmente 011 989480 0339 7808417

JUAN LES PINS monolocale bellissimo 3 posti terrazzo mt 10 mare prestigioso condominio, ric. Cilento, negozi, affitto settimanalmente o mensilmente. 011-3858770

MENTONE GARAVAN fronte mare, splendida vista, alloggio signorile, arredato 2 camere cucinotta grande terrazzo, p. mens. piscina ai lido 011 3043954

MENTONE GARAVAN monolocale vicino mare e stazione affitto anche settimanalmente Tel ore pasti 0330 9548717

MENTONE ROQUEBRUNE monolocale vicino Costa fronte mare soleggiato, comodo servizi affittasi settimanalmente o mensilmente da L 500 000 0121 598800

MENTONE a mt 300 dal mare, monolocale 4 posti letto (2 in ingresso) giardino privato, affitto bimestralmente o settimanalmente Tel pasti 015-706211 0347-8366470

MENTONE appartamento ben arredato, con lavamacchina, vicino al mare affitto Tel. ore pasti 011 3140107

MENTONE bel monolocale più cameretta, ottamente arredato, in complesso immerso nel verde, piscina, posto auto affitto escluso agosto. Pasti 011-9810395

MENTONE grande monolocale 4 posti letto, mt 200 dalle spiagge comodo stazione, ottimo mantenimento e arredamento. Tel ore 13/20 ed 011 7072504

MENTONE monolocale arredato vicino mare affittasi in modo continuativo anche mesi estivi a persone/as Tel. pasti 011 3858811

MENTONE zona centrale ampio monolocale 4 posti letto, servizi indipendenti, TV, lavatrice, telefono, affittasi mesi o settimane 011 19498383

NIZZA Cadorna, alloggio 3 posti letto, in elegante residence, ampio terrazzo, vista mare, parking privato, affitto luglio e agosto 011 4535246 0338-9588617

NIZZA Rue de France, monolocale con terrazzino, mt 50 mare, 2 posti letto, tutto arredato, condizionatore affittasi settimanalmente Sera 0338 7558920

NIZZA a mt.100 mare, ristrutturato, signorile, 4 posti, affitto a L. 380 000 a settimane, eventuale vendita investimento 010-3200059 0329 2347809

NIZZA alloggio 4 posti [illegible] lungomare affitto anche per lunghi periodi a L. 800.000 mensili compresi ric. e spese 0330[illegible]

NIZZA appartamento signorile, zona Negresco vicino mare, 2 camere, cucina, frigo, freezer, lavatrice TV, arredo nuovo, affittasi 011-2298349

NIZZA bilocale 4+1 posti letto, vicino al mare tranquillo e comodo ai servizi, affittasi Tel pasti 011-342709

NIZZA casa di nuova costruzione, 3 camere, cucina, bagno, a mt.50 dal mare, affittasi Tel ore pasti 011-815492

NIZZA centralissima, a mt 50 dal mare, palazzo signorile, ben arredato, mq 60, 5 posti letto, privato affitta anche settimanalmente 011 4377308

NIZZA camera vicina al mare, graziosa, bilocale perfettamente arredato, 3+1 posti letto, affittasi Tel. pasti 011-7767164

NIZZA Fronte mare, mini-appartamento arredato, cucinotta ai servizi, affittasi mesi estivi Tel. pasti 011-9871546

NIZZA mare splendido appartamento di camera, soggiorno, cucina, terrazzino con vista mare, affitto luglio ed agosto 011-611352

NIZZA monolocale arredato, verandato, 3 posti letto, in stabile signorile vicinissimo al mare affittasi 011-3978218

NIZZA monolocale in zona residenziale, vicinissimo mare affitto per lunghi o brevi periodi [illegible] 3978198

NIZZA monolocale ottimi posizione fronte mare, terrazzo a piccolo giardino affitto periodo Pasqua 6+1 800 000 a settimana Tel pasti 011-4151186

NIZZA mt 100 dal mare alloggio 4 posti letto ben arredato stabile signorile cortile[illegible] affitto luglio e agosto L 600 000 alla settimana 011 3004991 0349-8842283

NIZZA mt 100 dal Mare, 2 camere, bella cucinino, bagno bello arredato, affitto anche brevi periodi 0121-542714

NIZZA mt.50 mare appartamento di soggiorno, cucina camera ingresso bagno garage, affittasi settimanalmente 0033-493084177 0172 489031

NIZZA recente 5°piano vicino al mare 2 pzs soggiorno cameretta [illegible] terrazzo, box auto, affittasi 011-2066372

NIZZA trilocale soleggiato, vista e vicino mare, terrazzo, garage, affittasi [illegible]mente Pasqua/estate 0173-211278 033[illegible]35

PORT PREJUS bilocale nuovo, mt.150 [illegible] 4 posti letto, ben arredato, affitto periodo Pasqua ed estivo 011-9438432 0347-4345707

PORTO S.RAPHAEL residence con piscina, mt 50 dal mare, zona residenziale, bilocale 4/5 posti letto arredato nuovo, TV lavatrice, affittasi 011 9581502 0347 2208087

THEOULE piacevole appartamento vista mare panoramica piscina comodo spiaggia, parking 6 posti affitto da marzo a maggio L 800 000 settimana 011 9529102

3/19 Località straniere

CARAIBI GUADALUPA villa con alloggio vicino al mare ogni confort, affittasi 0058-0463441

CORSICA Golfo di Porto-Vecchio, appartamento 5 posti letto vista mare, giardino privato in villaggio con piscina, affitto luglio ad agosto 0122 998277 0172 990372

CORSICA Porto-vecchio villa con piscina privata, 6/8 posti letto, salone, 3 camere, biancheria, affitto settimanalmente Tel e fax 011-9351116

CORSICA mt 80 dal mare, villetta a schiera 4 posti letto, affittasi anche settimanalmente da maggio a settembre 011 4065273

CROAZIA Pola appartamento 4/5 posti letto, vicino mare, affitto periodo pasquale ed estivo 0347-0344978

FRANCIA Beausoleil monolocale [illegible] posti, nuovo, mt.700 spiaggia esclusiva e gratuita, affittasi a L 600 000 a settimana Tel ore 9/20 0347-7405328

FRANCIA Les Deux Alpes, monolocale molto ampiente, posto auto, villaggio attrezzato affitto a L 500 000 la settimana Tel. ore 9/21 0338-5651713

FRANCIA Les Deux Alpes, studio 2 posti e 6 posti, mt.20 impianti, affittasi periodo estivo, anche settimanale Tel ore pasti 0349-7947801

FRANCIA Les Deux Alpes, bilocale 5 posti, parcheggio, terrazzo, servizi, sport, stufa mt.50, affitta stagione invernale L 600 000 settimane 011-8149642

FRANCIA Les Deux Alpes, bilocale 4 posti, con finale, affitto settimane bianche a L.490 000 010-3200059 0349-3347809

FRANCIA Montecarlo, monolocale affittasi per week end o settimane 0347 1751631

ISOLE CANARIE bilocale 4/5 posti letto, tutti i confort in residence con piscina affitto 2 settimane qualunque periodo 0347 8185132

OLANDA Amsterdam alloggio affitta periodi Pasqua estate Capodanno ed altri anche pochi mensilmente 0347 2697325

SPAGNA 2 appartamenti per 4/6 persone, vicini al mare affitto anche settimanalmente, lato di splendido anche via a mesi settimane di Pasqua L 770 000 02 8056886

SPAGNA Rosa appartamento tutti i confort, piscine, tennis, spiaggia privata, inserito in villaggio, affitto anche settimanalmente. 0124-809120 0124 809180

4 VILLE
affitto domanda

3/1 Torino Centro

AFFERMATA grande telecomunicazioni per funzionari ricerca in affitto appartamento vero mobiliato a zona Filadelfia 011 318 5301

ALLOGGIO coppia referenziata con documenti, seria, cercano in affitto 0349-5825187

CASA ragazza straniera con lavoro cerca in affitto 0339-7913734

CENTRO C SEMICENTRO appartamento [illegible] stabile signorile piano alto, 3 camere, cucina abitabile, bagno, cerco in affitto. Massime referenze 011-5617678

CENTRO alloggio di 2 camere, cucina e bagno possibilmente con riscaldamento autonomo cercasi in affitto, spesa massima L 700 000 011 597741 0338 7868048

CENTRO alloggio libero subito, 2 stanze, cucina, bagno, famiglia numerosa molto seria e referenziata cerca a L 650 000 anche anticipo 0349 8444631

CENTRO appartamento anche da [illegible] cerca in affitto Spesa massima L.450 000 mensili Referenze Libero da agosto/settembre 011 8121327 0339 4121381

CENTRO attico con grande terrazzo, salone camera servizi e garage cerca in affitto 0335-8042705

CENTRO camera con uso cucina ed eventuale da dividere con altre ragazze, per trasferimento motivi lavoro cercasi in affitto 0347-8680589 0347-8847064

CENTRO mansarda mq 30 con soppalco a mq 30, giovane pittore referenziato cerca in affitto, massima spesa L. 400.000 mensili [illegible] diretta. 0347-4235734 0338-9130402

CENTRO preferibilmente zona Statuto [illegible] dia arredato o camera in appartamento signorile, referenziato cerca in affitto da privato 0338 6417570

CENTRO studente cerca bilocale in affitto 011 484787

CENTRO/NORD alloggio vuoto o arredato 2 stanze con lavoro regolare cercano in affitto 0338 7200300

CENTRO/SANTA RITA ragazza 25anni seria cerca appartamento in condivisione con altre 1/2 persone 0349-6814811 0338-1865643

I^COLLINA LUNGO PO appartamento vuoto o semiarredato (cucina) 2 camere, salotto, cucina bagno, cerco in affitto massima referenze Tel ufficio 011-6198383

PRECOLLINA appartamento mq [illegible], indipendente 2 servizi e piccolo giardino, privato cerca in affitto da privato Tel serali 0338-3651519

PRECOLLINA [illegible], [illegible], [illegible], accompagnato da ristrutturare Grigetta panoramico, single, cerca in affitto Tel. ufficio 011-8723151 0347-8157440

[illegible]
rispettiamo per nostra clientela appartamento da affittare di salone 3 camere cucina servizi [illegible] contrattuale gratuito Gabetti 011 57.672

QUALSIASI ZONA minialloggio, numero con parcheggio di soggiorno cerca in affitto. 0338-3980133

QUALSIASI ZONA preferenziale cercano alloggio mq 80/120, vuoto, in affitto Trattative tutte con privati 0338 3268248

QUALSIASI ZONA alloggio vuoto ad arredato, 1/2 camere, cucina, bagno, tranquillo e studente cerca in affitto, massima referenze tel. 0338-4883795

QUALSIASI ZONA bilocale cercasi in affitto da L 200 [illegible]000 000. 011-3471805 0347-1183433

QUALSIASI ZONA attico libero, ristrutturato, mq 90/100, ampio terrazzo, posto auto, possibilmente cerca in affitto Tel. ore 18/19 011-503537

Opportunity Shop
Vuoto da sogno
ESTRAZIONE GRATUITA
VALORE [illegible]
PER CHI COMPRA:
[illegible]
TUTTO, MA [illegible]
USABILE
TORINO
V. ROSARIO DI SANTA FE 31/A
TEL.011 3042478
[illegible] 45
TEL. 01[illegible]
[illegible]
VIA XXV APRILE 24/26
TEL. [illegible]
SETTIMO T.SE
[illegible] 22
TEL. [illegible]
INFOLINE (0347) [illegible]

QUALSIASI ZONA referenziato cerca con la massima urgenza alloggio in affitto Vuoto, spesa massima L. 600 000 Anche piano terra. 0338-2760942

SAN SALVARIO vuoto o poco ammobiliato ascensore, preferibilmente sole o referenziata cerca in affitto da privato spesa contenuta Sera 011-8128081

SAN SALVARIO o vicinanze, alloggio 3 camere e servizi, famiglia di 3 persone cerca in affitto, spesa max L. 900 000 tutte comprese Tel. giornaliero 011-6493563

TORINO O 1^CINTURA pensionata con figlio cerca in affitto appartamento libero, camera, cucina e servizi interni, primi piani. 011-7498788

TORINO O DINTORNI alloggio di 1/2 camere privato cerca in affitto. Referenze controllate, massima garanzia e serietà. Solo privati 011-3113018

TORINO alloggio vuoto o bilocale ripulito referenziato cerca in affitto, spesa massima L.500 000 mensili 011-4371866 0347-8204176

TORINO alloggio [illegible], [illegible], cercasi in affitto spesa massima L 400 000 mensili 0339-4080356

TORINO/1^CINTURA alloggio cerco in affitto. Massime referenze 011-9596824 0347-1500478

TORINO/1^CINTURA alloggio massimo 3 camere cercasi in affitto, massime referenze 0338 5914137 011 3291412

3/2 Torino Nord

BORGO VITTORIA Madonna Campagna, persone referenziate cercano camera, stallo cercano bagno no para bagni mqa 1 560 000 011 348779

BORGO VITTORIA o zone limitrofe, referenziato cerca in affitto monolocale arredato, anche piccolo max 3 persone anticipo mensilità Trattative private 0338 4231000

BORGO VITTORIA Parella, Campidoglio, San Donato, piccolo appartamento arredato, persona referenziata cerca in affitto da privato 0338-7571573

LECCE/MARGHERITA C.SO Svizzera appartamento 3 camere, a cottura, bagno, ricerca monolocale autonomo persona referenziata cerca in affitto spesa max L 600 000 011 3098345

LUCENTO PANELLA Campidoglio, Cibrario, Monacalvo persona referenziata cerca in affitto a vicinanze o a prezzo modico Tel serali 011 8647778

LUCENTO o dintorni alloggio di 2 camere cucina, servizi, cerco in affitto 011 2534883

MADONNA DI CAMPAGNA casa di camere cucina abitabile, bagno, famiglia [illegible] affitto con spesa max di L.500.000. Solo privati 0347-8166514

NORD appartamento di 1/2 camere, bagno e [illegible] cercasi in affitto a L.5/600.000 mensili spese comprese 011-2180[illegible]

PANELLA/CAMPIDOGLIO alloggio di camere, stallo, cucinino, servizi, cantina, referenziato cerca in affitto Tel. pasti 011-724438

3/3 Torino Est

CASALE CORSO o Corso Svizzera alloggio di 4 camere bagno, cucina, mq 80/100, anche piano terreno o 1°piano, cerco in affitto 011-487408

PRECOLLINA LUNGO PO appartamento vuoto o semiarredato (cucina) 2 camere, salotto, cucina bagno cerco in affitto massima referenze Tel ufficio 011 6196383

PRECOLLINA/RIVOLI San Mauro, alloggio di 2 camere cucinino, bagno, privato cerca in affitto 0347-4220820

SOFIA PIAZZA alloggio di camera e cucina, giardinetto regolare abitabile cerca in affitto 0347-4586382

VANCHIGLIA/PORTANUOVA salone, 3 camere, cucina, ripostiglio, referenziato proprietario immobili noleggiano in affitto. 0338-5802369

3/4 Torino Sud

SUD alloggetto per persona anziana, cercasi in affitto, contratto agevolato 011 6192565

TORINO SUD a prima cintura sud, impiegata referenziata cerca affitto alloggio vuoto, contratto anche deroga Tel ore 12/13 e dopo ore 17 30 0338 8122508

3/5 Torino Ovest

CIT TURIN centro, Gran Madre, precollina, alloggio, sala living, cucina, 3 camere, 2 bagni, ristrutturato, massime referenze cerca in affitto 0347-2252578

CITTADELLA GIUDICARIA alloggio di 2 camere, cucina, bagno uso abitazione termoautonoma, cercasi in affitto 011-4333786

MARIANA PIAZZA e limitrofe alloggio di salone, 2/3 camere, cucina abitabile 2 bagni, dependance box, privato cerca in affitto. 0337-927231

OVEST alloggio [illegible] 2 camere cucina, servizi, giovane [illegible] referenziata cerca in affitto [illegible] Tel. serali 0338-6862478

POZZO STRADA Campus, S.Paolo, bilocale possibilmente nec autonomo, persona con referenze cerca. Spesa massima L.500.000. 0338-7511523

RIVOLI PIAZZA zona Ilce Piazza Statuto, alloggio di 2 camere, cucina, servizi, cerco in affitto max spesa L.750.000. Offro massima garanzia. 0338 2870534

SAN PAOLO Santa Rita piccolo monolocale cercasi in affitto. Tel. pasti [illegible]

SAN PAOLO zona alloggio di 1/2 camere e cucina servizi referenziato cerca in affitto 011-3368492

SANTA RITA camera, cucina persona singola cerca in affitto, massimo L [illegible] mensili. 011-6693286

SANTA RITA zona ospedale militare, alloggio di 2 camere, cucinotta, servizio, famiglia di 3 persone cerca in affitto 0338-5857599

SANTA RITA/SAN PAOLO Lingotto, camere, tinello, servizi, mq 50, coniugi referenziati cercano in affitto con spesa massima di L.450 000 011 3241178

TORINO OVEST mono-bilocale living, nicchia, piano alto, finche mansarda, balcone, ingegnere referenziato cerca affitto e acquisto. 011-7267[illegible]2

3/7 Prima Cintura Est

PRIMA CINTURA EST cercasi alloggio in cambio di lavori di giardinaggio. 011-3194001 0339-6747472

3/8 Prima Cintura Sud

1^CINTURA SUD alloggetto per persona anziana, cercasi in affitto, contratto agevolato. 011-6192565

3/9 Prima Cintura Ovest

COLLEGNO GRUGLIASCO (TO) alloggio di camera tinello servizi, signore sole cerca in affitto Tel dopo ore 17 0347-9053182

COLLEGNO Tolentino alloggio con terrazzo e cantina anche arredato, coppia senza figli cerca in affitto Si offre e si richiede massima serietà 011 8161011 0335 8377846

3/10 Piemonte

AVIGLIANA DRUBIAGLIO Alpignano Rivoli (TO) alloggetto di camera e cucina, bagno, pensionato cerca in affitto massimo L 500 000 mensili 0335-5973412 011-703874

[illegible] PELLICE (TO) piazza centro casa su tre piani interni [illegible]pia pensionati cercano in affitto a modico prezzo Tel pasti 011-8084050

BUSSOLENO (TO) e dintorni di Cunéo, alloggio villa 2^casa cercasi in affitto 011 748867

CASCINE VICA (TO) Alpignano, alloggio di camera, tinello, servizi, signora sola cerca in affitto [illegible] dopo ore 17 0347-9053182

CINE' ROSA/BISOMERO (TO) S.Carlo, appartamento mq 80 possibilmente termoautonomo, cerco in affitto 0338 4958307

DINTORNI TORINO alloggio arredato, una 2^casa, cerco in affitto max spesa, maggio giugno. 0335-8505643

DIAVENO e dintorni (TO) coppia referenziata cerca alloggio vuoto 2 camere, tinello, servizi centrino, termoautonomo riscald., max L 600 000 mensili 011-8049535 0328-2138327

IVREA (TO) e dintorni piccola casa con giardino giovane coppia referenziata [illegible] cerca in affitto 0347 4037835

OULX (TO) bilocale o trilocale in costruzione recente, cucina ospedaliera, con terrazzo e giardino, referenziato cerca in affitto annuale No [illegible] denza. 0335-8187185

PINEROLESE (TO) casetta indipendente 4 loc, con giardino, cercasi in affitto Tel. negozio 011-3097337

PROVINCIA DI TORINO o Asti, alloggio o casetta vuota cercasi in affitto da privato Tel ufficio 011-2475133

ROSTA (TO) Alpignano o Rivoli, 2 camere, bagno, cucina, recente costruzione con terrazzo e box, possibili spese referenziati cercano in affitto. Pasti 011-9807524

SUSA (TO) e dintorni alloggetto arredato con posto auto, giovane serio referenziato persona cercano in affitto Tel serali 011-3560843

TRAVES (TO) alloggetto di camera cucina e servizi arredati cerco in affitto annualmente a modico prezzo Tel pasti 011 734743

VAL SANGONE COAZZE (TO) Selvaggio. Cascina rustico indipendente con orto, cercasi in affitto come 2^casa 0338 4308130

VALLI DI LANZO Caravana o campagna figura. Casetta indipendente con giardino, coniugi referenziati cercano in affitto uso 2^casa Tel ufficio 011 2731215 011 8177220

3/12 Liguria

ALASSIO (SV) bilocale cercasi in affitto per 4 mesi di luglio 011-4537[illegible]

ALBENGA ANDORA (SV) S.Bartolomeo Mare (IM) [illegible] mt.500 mare, cercasi in affitto Tel. pasti 011-7794186

ALBISOLA (SV) monolocale comodo negozi e mare, privato cerca in affitto agosto. 0349-5418022

ANDORA (SV) alloggio possibilmente pochi metri dal mare, anche in vecchia costruzione, cercasi in affitto mesi di luglio e agosto. 0338-5469846

FINALE/PIETRA LIGURE (SV) appartamento a casetta per 3 persone cercasi in affitto da 8/2000 a 9/2001 zona tranquilla, 011-8085510

GENOVA BRIGNOLE monolocale in affitto cercasi. 011-321746

LA SPEZIA LEVANTE alloggio di 2/3 camere, coppia di 70enni con cane cerca in affitto da subito per mesi invernali 011 398902

LIGURIA pensionato cercano alloggio arredato in affitto per il mese di luglio. 011 2208341

LOANO/PIETRA LIGURE (SV) bilocale cercasi in affitto anno/l'anno massimo L 500 000 mensili Referenze controllate 0182 972070

PIETRA LIGURE/LOANO (SV) camera e cucina, vicino mare, no piani bassi, [illegible], pagg signorili referenziati cercano per agosto. 011-346779

PORTO MAURIZIO (IM) alloggio 4 posti letto, zona marina, cerco in affitto per il mese di luglio. 011-3192843

S.STEFANO MARE Finale o Varazze, bilocale comodo negozi/mare, private cerca in affitto a luglio, quindicina o mese completo Tel serali 011-4730829

SANREMO (IM) monolocale in residence, affitto luglio e agosto, anche 15 giorni Tel serali 011-3093108

SANREMO (IM) o paesi limitrofi, monolocale, persona sola cerca in affitto. 011-672817

3/13 Resto Italia

SARDEGNA Costa Rei (CA) Villasimius villetta indipendente coppia con cane cerca in affitto dal 12 al 25 agosto 0347-2986577 0338-8178927 011 6151660

SARDEGNA S.Margherita di Pula (CA) alloggio per 2/3 persone, cerco in affitto per mese di giugno. 0347-7835343

SICILIA Palermo o vicinanze, alloggio cerco in affitto mese agosto Tel. serali 011-785148

3/14 Costa Azzurra

NIZZA cerco in affitto dal 2/4 al 7/4 [illegible] 2 camere più soggiorno, per famiglia di 6 persone adulte. 011-8410395

9 [illegible] AUTO
vendita

5/1 Torino città

AGNELLI CORSO zona Via San Marino box vendesi 011 354908

AOSTA VIA angolo Corso Grecia, box rubato mt 2.80x5 luce, grossa altezza, cancello automatico, 1°piano interno vendesi 0335-8539550

ARDUINO via adiacenze Marconi Garessio box libero per uso autofurgoncino alto al piano terreno C [illegible] Pizzi 011 562.8877.

[illegible] VIA box con soppalco [illegible] terra, mt.4.75x2.[illegible], senza acqua e luce interna, vendesi Regalo al compratore autoponte nuovo. 011-726875

BARCA box pavimentato con acqua e luce, [illegible] Tel. sera 011-2734984

BARRIERA DI MILANO vendesi box auto a L.25milioni Tel. serali 011-6967850

BORGO VITTORIA box più magazzino per complessivi mq 80, privato vende esclusivamente a privato a L.60milioni trattabili Tel ore 20 30/22 011-7560136

BOX Statuto Alba via Garibaldi n. 198 angolo via Piovanello da mq 15 a mq 300 da € 25.000,000 ultima opportunità. Iva 4%. Possibilità mutuo 80%. Lic.Tra. Immobiliare 011.318.4883.

[illegible] magazzino zona Cavoretto mq 70 più 30 Vendesi Tel 011 669 6764

BRUNELLESCHI CORSO box mq 14, pavimentato, cancello automatico, comodo ascensore vendesi a L 47milioni 0338-6181212

CADORE CORSO posto auto coperto, per auto di piccola cilindrata, vendesi Tel serali 011-6981364

CASALE CORSO Borgata Rossi, box doppio mq.37, anche uso [illegible]azzino, vendesi 011-6980828

CASSINI VIA angolo Corso Rosselli, box piano terra, pavimento, larghezza mt.2.60x5, altezza mt 3, vendesi 011-2830952

CASTELGOMBERTO via, box doppio più ampio deposito, piano cortile, libero subito, mq 36, L. 65.000.000, trattasi verde, no agenzie Tel 011/544 837

CENTRO box auto, vendesi 011-532908

CHIERI PIAZZA SOLFERINO, box auto coperto in cortile, privato vende direttamente a L 34milioni. 0339-8110864

COGGIOLA VIA zona Mirafiori Sud, 2 [illegible] mq.15 cadauno, adiacenti, vendesi [illegible] separatamente a L.23milioni cadauno. 01[illegible]479 0347-7584267

CRISTALLIERA VIA zona Piazza [illegible], box auto [illegible]riato, mq 27, [illegible] a L.30milioni trattabile Trattative private Tel serali 011-3082242 0338 5819414

GENOVA VIA zona Lingotto Fiere, 2 amp box auto, possibilità soppalco ove elevatore, vendesi Tel serali 011-6197237

GIULIO CESARE CORSO ampio box auto, MD al piano terreno, in grande corpo, costruzione indipendente, vendesi a L.36milioni. 011-2051018

MIRAFIORI SUD Via Monte Cengio, box per auto media cilindrata, privato [illegible] L.17milioni. Tel. pasti 011-3978792

[illegible] VIA garage [illegible] 4 L.26milioni. 0335-8066123

MONTANARO VIA box piano terra, doppio, soppalco, vendesi. No perditempo. 011-3488141 0338-8257805

NOVARA CORSO angolo Via Cuneo, box doppio, nuova costruzione, vendesi 011-236699

PARELLA Via Nicolini, privato vende box angolo, ristrutt., interrato, con cancello automatico. L.26milioni. 0348-2733898

ROMAGNANO PIAZZA box 1/2 auto. Isolato cortile, in casa recente, vendesi o affittasi. 0348-5849099

SAURO VIA box auto mq.15, altezza mt.4, piano strada, vendesi. 011-5638841

SACCHI VIA ampio box angolo, vendesi. 011-5819248

SANTA RITA Via Boston, box auto, appena terminati lavori di ristrutt[illegible] vendo. Tel. ore 8/10 011-3167525

SAPRI V[illegible] box [illegible] prezzo interessante Tel. serali [illegible]13056

SORPELLO VIA angolo Via Barbaca, box, ven[illegible] a L.35milioni. Trattative private Tel. dopo ore 15 011-2265227

STADIO vecchio zona, ampio garage vendesi. Tel serali 011-363854

TRAPANI CORSO angolo C.Racchiera, box auto mt.5.40x2.60x2.80h, impianto antincendio, 3°piano interrato, privato vende. 0348-3220878

TRAPANI CORSO box auto triplo, [illegible], vendo. Tel. ore 15/20 011-4470838

VINCHIGLIA VIA presso Piazza Vittoria, vendesi box doppio. Adatto anche magazzino o laboratorio. 011-713502

5/2 Torino provincia

AVIGLIANA (TO) Via Einaudi vicinanze stazione, stabile recente box doppio cancello automatico, vendesi Tel dopo ore 20 011-3858048

BRANDIZZO via San Giacomo vendesi box auto di nuova costruzione di varie misure a partire da L. 31 300 000. Mutuo immobiliare 011 804 0360

BORGARO (TO) Via Cassola, box singolo, vendesi 011-4701902

BORGARO Piazza Europa, garage vendesi 0330-7044662

CASCINE VICA zona Via Saorgiore, box auto singolo vendesi a L.26milioni. 0335-6336540

COLLEGNO Borgata Paradiso, box doppio vendesi a L.40milioni. Tel. pasti 011-4157195

COLLEGNO Via Donizetti, in stabile recente, box singolo, cancello automatico, vendo a prezzo interessante. 011-4156033

COLLEGNO Via Roma, box doppio, vendo a prezzo interessante 011-4155033

PEJETTO (TO) in Via Ghione 15, 2 garages mq.16 e mq.15, piastrellati, vendesi. 0124-490179

GARBINO (TO) zona caserma Carabinieri, box magazzino di mq.70, piano seminterrato, luce, accesso indipendente, privato vende 0347-9248818

GIAVENO centro, box in costruzione recente, con cancello automatico, privato vende. 011-9363852

GRUGLIASCO V.Mauro, box mq.18, libero, cancello automatico, vendo a L.33milioni trattabili solo a privati. 011-4110438 - 011-9172988

MONCALIERI Borgo Aie, box nuovo, mt 2.60x5.50, ancora da ultimare, [illegible] a L.26milioni trattabili. Tel pasti 011-644796

MONCALIERI zona Borgo Aie, box auto doppio vendo a L.45milioni non trattabili. Tel. negozio 011-6419036

[illegible] zona centro, box doppio mq.36, 25078.13

ORIA (TO) adiacente stazione ferroviaria, box auto mq.15, porta elettrica, vendesi. 011-4150818

PIOSSASCO centro, box nuovo, impianto [illegible] trico, vendesi. 011-9041971

[illegible] (TO) box auto privato vendo a [illegible] 2279

RIVOLI Via Trieste, box singolo con cancello automatico, vendesi a L.30milioni. 011-4114421

SANTENA vicinanze zona centro, box auto [illegible]-golo, pareti condizionate, piastrellato, impianto elettrico, vendesi. 011-5490065 0347-0480425

SANTENA zona Trivia', fronte sede U.P. Santenese, box auto privato vende. Tel. serali 011-9412171

SETTIMO T.SE V.Pavoni, box luci terra, privato vende a L.24milioni. 0330-7586322

SETTIMO TORINESE 4 box centrali, vero affare, ottimo reddito, vendesi. 01[illegible]

TROFARELLO centro, vendesi box. 011-5810050

VENARIA Via Amati, box mq 15, vendesi Tel ufficio 011-2150499

VENARIA Via Parini, vendo garage di mt.3.5x5.5, con cancello automatico, vendesi a L.24milioni trattabili. 011-4520149

5/3 Liguria

BORGHETTO S.SPIRITO (SV) zona mercato, vendo box auto mt.3.20x3.80. Tel. [illegible] 011-8197237

SANREMO (IM) zona centrale, [illegible] auto mt.5.20x7.80, vendesi a L.45mi[illegible] Tel serali 011-8021760

7 BOX [illegible] AUTO affitto offerta

7/1 Torino città

BARLETTA VIA box auto, affittasi. Tel. serali 011-393904

BOX MAGAZZINO con luce, mq.22, in Via Garizia angolo Via Buenos Aires, affittasi. Tel. pasti 011-548864

BREGLIO VIA presso, box [illegible]. Tel serali 011-295845

CAIO PLINIO CORSO vicinanze Corso [illegible] box doppio affitto. Tel. serali 011-4148011

CASSINI VIA angolo Corso Rosselli, box piano terra, pavimento, larghezza mt.2.60x5, altezza mt.3, affittasi Tel pasti 011-8221580

CENISCHIA VIA angolo Via Frejus, box piano strada, mq.22 lunghezza mt.5.50, larghezza mt.3.50, luce ed acqua, affitto a prezzo da stabilire 0338-2030082

COGNE VIA box 2 posti auto, anche uso magazzino, affittasi 011-3872081 011-204825

CROCETTA posto per motorino o moto anche di grande cilindrata, locale accesso, affittasi. 0347-8435473

DANTE CORSO presso Piazza Da Amicis, box auto o magazzino affittasi 011-8984024

DE SANCTIS VIA zona ex Venchi Unica, box doppio adatto anche a rimessa/no più auto, mq.36, affitto 011-9450831

DEI MILLE VIA angolo V.A.Albertina, 2 ampi box indipendenti, affittasi anche separatamente 0337-212913

DEL DROSSO STRADA garage seminterrato, caldo d'inverno, fresco d'estate, affittasi 011-3472724

FORLI' VIA zona, box auto affittasi 011-8822032

FREJUS VIA angolo Via Carnaghi, box mq.18, pastrellato, cancello automatico, luce, prese elettriche, ed condizionatore, affittasi 0333-3464031

GIOBERTI VIA angolo Via Asquelle, box con luce e riscaldamento affitto Tel lunedì mercoledì e venerdì ore 17 30/18 30 011-5171304

GIULIO CESARE CORSO box auto in corte, spazioso, idoneo per auto a gas, affittasi a L.100 000 più spese 011-2051018

LAMARMORA VIA adiacenze C.so Sesto Unità, posto auto, affittasi. [illegible]

LOCALE SEMINTERRATO [illegible] Berta, mq.170, uso garage o magazzino, affittasi [illegible] 2731873

MARIA AUSILIATRICE VIA box mq.36, 2 posti auto, affittasi. 011-4[illegible]

MATTEROLO PIAZZA vicinanze, box-magazzino, privato affitta. 011-751672

MONGINEVRO VIA angolo Corso Trapani, box singolo, [illegible] di nuova costruzione, 1°piano interrato, cancello automatico, affittasi Tel pasti 011-3859036

NICOMEDE BIANCHI VIA vicino C.Monte Grappa box grande privato affitta a L.210 000 mensili, spese comprese Tel dopo ore 18.30 011-747284

PALAZZO DI CITTA' VIA affittasi box auto a prezzo interessante. 011-501812

PARELLA Via Cossa angolo Via Actis, box lunghezza mt.5.25 x larghezza mt.2.45, affittasi 011-799997 0328-4714098

PITAGORA PIAZZA box auto coperto, spazioso, affittasi Tel ufficio 011-4369175

QUARELLO Via, zona Monginevro, garage, anche uso magazzino, affitto a L.100 000 mensili. Tel. pasti 011-367886

RE UMBERTO LARGO posto auto o lungorna, affittasi 0347-5186294

TORRAZZA PIEMONTE VIA n.4, box auto affittasi a L.140 000 mensili 0338-8307485

TRAIANO CORSO V.Pio VII, box lungo, serranda [illegible] moderno condominio, [illegible] auto, camioncino, uso magazzino, comodo accesso, affitto. 011-543357

ZUMAGLIA VIA box doppio in lunghezza, adiacenze Pellerina e Piazza Chieri, affittasi 011-4506207

7/2 [illegible]

ALTA VISIBILITA (TO) in V[illegible]3 turistico alberghiero, piazzale per ro[illegible], casa mobile, servizi igienici indipendenti, privato affitta 0122-49080

CHIERI Viale Fasano, 3 box in ristrutturazione affittasi. 011-9411234

COLLEGNO Via Cesare Battisti, box auto in condominio affittasi. Tel. pasti 011-7783020

COLLEGNO tra stazione e municipio, [illegible] e magazzino affittasi. 011-4505353

LOCALE uso deposito o box, presso piazza mercato, in Moncalieri, affittasi. 011-6174470

MONCALIERI Ospedale Santa Croce, box auto affittasi. Tel. serali 011-6[illegible]

MONCALIERI frazione Mortonda, ampio box auto, affittasi. Tel. serali 011-6[illegible]

MONCALIERI Via Cagliari, box-magazzino, affittasi 011-7492108 0330-2086314

[illegible]ELINO zona Coop, affittasi box auto. 011-8271755

PIANEZZA centro, box auto medie dimensioni, affitto. 011-9678787

POSTO ROULOTTE molto o camper, in Susa, affittasi. Tel ore 20/21 0338-3382586

RIVOLI CASCINE VICA presso Iper Standa, 2 posti auto in autorimessa coperta, cancello elettrico telecomandato, affittasi. 011-5174470

RIVOLI (TO) inizio Corso Francia, box auto di recente costruzione, con servizi a disotto, affittasi. Tel. ufficio 011-9871515

[illegible] (TO) box auto affittasi a L.100.000 011-8210291 011-8226586

TROFARELLO zona centrale, box auto libero, [illegible].43x4.95 lunghezza, affittasi. Tel. pasti 011-4810467

VENARIA Via Sandro, box per 2 auto o uso magazzino, affittasi a L.220 000 mensili. Tel. pasti 011-2202529

8 BOX, POSTI AUTO affitto domanda

8/1 Torino città

CIMARIO VIA a distanza, cerca in affitto box auto 011-445873

CINERIO PIAZZA fra Via Guido Reni e distanza, box cerca in affitto con spesa massima di L.80/100 000. Massima referenza 011-3111886

9 UFFICI, NEGOZI, ATTIVITA' COMMERCIALI, CAPANNONI vendita

9/1 Torino città

100.000.000 corso Vittorio presso locale commerciale su due livelli 3 vetrine adatto anche come uffici. MAS Immobiliare 011 500 661

ABBIGLIAMENTO BIMBI C.Marconi fronte scuole, box-passaggio, ristrutturato, impianti a norma, controsoffitti nuovo, cedo a ragionevole. Pasi 011-655354

ABBIGLIAMENTO INTIMO cedesi, ristrutturato, annesso elegantem[illegible] di prestigio, cedesi Tel [illegible]011

ABBIGLIAMENTO SPORTIVO su corso forte passaggio, 2 vetrine, avviamento 30ennale, [illegible] a prezzo [illegible] solo a privati. Vero affare. 011-2053575

ABBIGLIAMENTO avviamento decennale, vendesi a [illegible] Tel. negozio 011-2482048

ABBIGLIAMENTO in punto strategico, forte passaggio, 40ennale attività, V.le Cristina presso C.so Marconi, impianti a norma, cedo. 011-6698733

ABBIGLIAMENTO in genere, 30 anni di attività', con muri ed arredamento nuovo, cedesi 011-2485473

Studio D.F. Service s.n.c.

Centro Servizi Contabili
Assistenza fondi
agevolati per acquisto
e ammodernamento attività
Fondi Regionali,
nazionali e CEE - Iva - Redditi -
Calcolo ICI - Pratiche
Amministrativo e Fiscali
Tribunale Visure Catasto
e CCIAA - Successioni

Torino - Via Pigafetta [illegible]
Tel. 011.599046

ABBIGLIAMENTO importante negozio su via commerciale, con opzione di vendita anche dei muri, su 2 piani affiatati, vendesi 0347-2268042 [illegible] - 011-740332

ABBIGLIAMENTO licenza con 2 posti fissi, gli altri a sorteggio, con graduatoria, vendo a L.20milioni trattabili. 011-8057736

ABBIGLIAMENTO licenza ambulante con 8 posti fissi in Piazza Santa Giulia, ambulante vendo a L.22milioni. 011-851510 0347-6980098

ABBIGLIAMENTO licenza ambulante con posti fissi da lunedì a sabato, vendesi a prezzo [illegible] interessante. 0347-5927799

[illegible] ambulante con 5 posti fissi in graduatoria, vendo. Inoltre lugana Outano usato alto 011-4560354

[illegible] negozio in S.Rita, attività trentennale, con clientela bene consolidata, vendesi per raggiungimento limiti d'età', prezzo interessante 0335-6487664

ABBIGLIAMENTO negozio zona Vanchiglia, cedesi a prezzo interessante 0347-4934507

ABBIGLIAMENTO [illegible] ed usato, cercasi socio/a, zona commerciale, minimo capitale 0339-6875875

ABBIGLIAMENTO [illegible] ristrutturazione di prego, cedesi. 0338-4666743

ACCONCIATURE DONNA salone classico, ar[illegible], [illegible], [illegible] 011-4690179

ACCONCIATURE DONNA negozio zona Cit Turin, vendesi. 011-4346477

ACCONCIATURE UOMO DONNA zona Mirafiori, 3 posti lavoro, tutto a norma, attivo reddito, molto bello, vendo per urgenza a L.19milioni [illegible]. 0339-7345213

ACCONCIATURE Borgo Vittoria, forte passaggio, vendo a L.45milioni. 0338-7044662

ACCONCIATURE ben avviato, in zona Barriera Milano, Via Cruto, volendo anche muri [illegible] causa trasferimento. 011-2054900

[illegible]uova clientela, attivo mq, zona centrale, vendesi 0347-0801999

ACCONCIATURE buon giro d'affari [illegible] sa trasferimento. 0338-5253554

ACCONCIATURE negozio mq 80, affitto buona, in [illegible] cedesi 0349-2877872

ACCONCIATURE [illegible] veterinaria, 4 posti lavoro più abitazione, affitto L.800 000 mensili vendo L.40milioni. Tel. pasti 0347-4208574

VENDESI

ZONA CORSO MARCHE
IN PRESTIGIOSO IMMOBILE NUOVO
UFFICI E
[illegible] 200MQ. A L.500MQ. CON
PARCHEGGIO PRIVATO

PER INFORMAZIONI
TEL. 011.858.58.44

[illegible] negozio zo[illegible] ai Pisi informazioni tel. ore serali 011-4115314

ACCONCIATURE zona Lucento, [illegible] ta' 011-7396716

ACCONCIATURE zona forte passaggio, 7 vetrine angolare, arredamento nuovo, vendo causa trasferimento. Trattative private [illegible]

ACCONCIATURE zona S.Ho Umberto, tutto nuovo, impianto a norma, 6 posti lavoro, affitto L.480 000 mensili, contratto nuovo, urgente, [illegible] 0347-4362772

ACCONCIATURE zona di forte passaggio, avviatissima, vendesi 011-6506154

ACCONCIATURE zona S.Rita, locale in via di forte passaggio, pluriventennale, arredamento, vendesi. Trattative riservate. 0338-5868080

ADIACENTE corso Vittorio centrale (via San Francesco da Paola) vendesi negozio 230 mq, parcheggio privato interno. Capello 011 885 014

ADIACENTE nuovo Tribunale in stabile prestigioso proponiamo in vendita locali uso studio professionale ufficio mq 350. Trattative riservate ITI 011 318 2332 - www.immobiliaretaurinense.com

AGENZIA VIAGGI avviata, zona To nord, ben avviata, ottimo potenziale incrementabile già d'attivo, cedo 0338-1377308

ALIMENTARI MINIMARKET su mq 150, adiacente P.za Galimberti, cedesi a prezzo affare. Con omaggio a sorpresa 011-3173087

ALIMENTARI forte passaggio, vendesi per motivi di salute. Ultimo anticipo L.30milioni. 011-2495900 0338-8629234

ALIMENTARI licenza mercato Corso Orbassano, vendesi. Tel. negozi 011-4560764

ALIMENTARI negozio, vendo urgentemente causa motivi di salute, prezzo affare. Tel. serali 011-2620841

ALIMENTARI negozio con panetteria, possibilità' frutta e verdura, passaggio scuole, vendesi Tel pasti [illegible]1-2164061

ALIMENTI e accessori per animali cedesi attività' unica in zona 0347-0703360

ANTIQUARIO O FIORISTA mq 90 in V.della Rocca, richiesta quinquella medica Sers 011-6210687 - Ore 15/19 011-8129464

ARREDI UFFICIO prestigioso, offerta rara, pagamento dilazionato, attendenza 2 anni locale di mq 200 adatto a nucleo familiare cedesi 011-7039803

ARTICOLI REGALO e angolare, scaffali su misura, bomboniere, arredo, zona S.Rita, vendesi. Eventuale cessione locali libero. Negozio 011-3742036

AUTOACCESSORI per raggiungimento limite d'età', cedesi. Vera occasione 011-7498687 Tel ufficio #1

AUTORIMESSA Borgata Parella, ottima zona commerciale, posti fissi, autorizzazione a taxi/viaggi, ottimo reddito, vendesi. 011-7793770

AUTORIMESSA con lavaggio, officina, posto pubblico con 100 auto, vendesi a L.220milioni 011-8984495

AUTORIPARAZIONE zona S.Paolo, ben avviata, vendesi 011-3828196

AUTORIPARAZIONI attività' 30ennale, posti auto, vendesi urgentemente [illegible]ervata 011-4597439

BAR CAFFETTERIA zona Santa Rita, analcolici, superalcolici, con annesso [illegible] saccheria, levata giornaliera L.700 000. [illegible] 011-3241473

BAR CHIOSCO completo mon. superalcolici, zona di forte passaggio, bacchetta con delizie nel parco della Pellerina, vendo a prezzo interessante 011 759026

BAR PASTICCERIA con laboratorio, attività' 20ennale, cedesi. Ottimo affare Tel serali 011-711407

BAR Via Montanaro, ottimo incasso, cedo, richiesta adeguata 011-4111781

BAR con piccola gastronomia, zona Porta Nuova, vendesi 0335-8067382

BAR angolo corso Madonna di Campagna, cedo. 0335-7800770

siti Internet
e - commerce

011.30.81.040

BAR prestigioso in Crocetta, zona uffici, self-service, 50 coperti più dehors. Incasso L.1.700.000 al dì' Promozione 011.304 0999

BAR zona Barriera Milano, vicinanze uffici e scuole, orario corto, domenica chiuso, L.140milioni trattabili. Tel. serali 011-8224982

BAR zona Piazza Rivoli vendo a L.240milioni con minimo anticipo 0347-[illegible]

BAR zona Santa Rita, con biliardo, lotocalcio, vendo con minimo anticipo 0347-0808857

[illegible] in Via Martorelli, saracinesca uffici, 1ettasa, cortile, totale mq 500, passo carraio, vendesi. 011-835807 0349-[illegible]

BASSO FABBRICATO zona Lungo Via Bologna, su strada, uso laboratorio, libero, 4 serrande, mq 150, ver[illegible] 211-[illegible]

BASSO fabbricato Lungo Po Antonelli fronte strada accesso carraio mq 850 altezza mt 4 € 480 000 000[illegible] 536 500 561.2083

BIANCHERIA PER CASA zona prestigiosa, ristrutturato a norma, cedesi per motivi di salute Tel serali 011-3820239

BIBITE chiosco con o senza licenza, zona Corso Vittorio, vendesi o cercasi socio. Vera occasione 011-250895

BIRRERIA arredatissima, sito signorile, unica, posizione di forte passaggio, casa indipendente, parcheggio privato vendo 011-8571721

BIRRERIA zona Tesoriera, ottimo giro d'affari, vendesi solo a prova. 0338-5072463

CALZATURE Via Frejus, avviato, forte passaggio, locale ristrutturato, buon giro d'affari, 1 vetrina, mq 45, anche uso diverso, L.65milioni 0347-1034862

CALZATURE licenza ambulante con posti fissi 1^cintura di Torino, vendo o affitto causa cambio attività' Vero affare. 011-4702979

CAPANNONE industriale mq 2.100 e uffici vicinissimo svincolo tangenziale Stupinigi libero luglio vendesi/affittasi. Tel. 011.660.3382.

CAPANNONE zona Parella, mq 1.200, cortile, vendesi. Trattative private 0348-7262418

CARTOLERIA antiquo ufficio, fronte scuole, posizione unica, arredamento nuovo, cedesi o accasi. 0380-5857[illegible]

CARTOLERIA con possibilità' edicola, zona Santa Rita, vendo. 011-3154715

CARTOLERIA in franchising, posizione unica, fronte scuole, in via di forte passaggio, cedesi dilazionato. 011-3825640

[illegible]RIA ottima posizione centrale, articoli sc[illegible], ufficio, regalo, fax, fotocopie, cedesi a prezzo interessante. Tel. serali 011-726112

CARTOLIBRERIA GIOCATTOLI attività' 30ennale, zona Mirafiori, buon utile. [illegible] Tel negozio 011-345376

CARTOLIBRERIA giocattoli, articoli regalo, fax, fotocopie, avviamento pluridecennale, buon giro affari, vicino scuole, zona Mirafiori, cedesi. 011-4060883

CARTOLIBRERIA giocattoli, articoli per ufficio, [illegible] regalo e libri, Santa Rita, vendesi Tel. dopo le 20 011-9491205

CARTOLIBRERIA giocattoli, fronte scuole, casa proprietà, centrale, vendesi. Tel. pomeriggio 011-540987

CASALINGHI negozio ottima posizione, per motivi familiari vendo a L.35milioni. Occasione Tel dopo le ore 20 011-7394894

CENTRALE
via San Francesco d'Assisi affittasi locali commerciali pluriplano vetrinati mq 445, in palazzo signorile. Studio Pizzi 011.562.9877.

[illegible] [illegible] cerca per [illegible]ista' estetista massaggiatrice, esperta, anche senza capitale 0335-6681517

CENTRO ESTETICA SOLARIUM cedesi urgentemente 0335-8408077

CENTRO ESTETICO ben avviato, zona Santa Rita, cedesi. Possibilità anche mezzi negozio 011 3248597

CENTRO RIGENERAZIONE cartucce rimanufatti, per tutti i modelli di stampanti elettroniche, cedesi attività' Vero affare 011-2211154 0347-4164850

CENTRO via Rosario vicinanze laboratorio magazzino indipendente mq 100 più soppalco carrabile soltoposto agibile € 170 000 000 Decoro 011 319 9010

CIRCOLO PRIVATO zona Piazza Bengasi, mq.70, cedesi 011-6407786

CIRCOLO zona Piazza Nizza, vendesi [illegible] 9/11 011 3820291

CIRCOLO zona San Paolo mq 200, dotato pub, spuntacaffè, ben arredato, molto carino, cedesi Tel serali 0338-5796871

CIT TURIN
in palazzo inizi '900 ufficio mq 132 da ristrutturare piano rialzato €
[illegible]
011 [illegible]

CIT TURIN in storico palazzo liberty Arch. Beranza, adatto studio legale, 110 mq ristrutturato, ace aura. Gruppo ArCase 011.504.333.

COLORIFICIO 3 vetrine, zona Cenisia, attività' ventennale, cedesi a prezzo interessante. [illegible] 0347810

COLORIFICIO bella sito, produzione propria colori per [illegible], [illegible] posizione, gerente, vendesi a prezzo di realizzo 011-7961381

COLORIFICIO ben avviato, 3 vetrine, zona Michelotti nord, vendo 011-6666660

CONTO VENDITA USATO licenza antiquariato, locale mq 140, cantina, garage, canale scarico bonagia, attività avviata, forte opportunità, cedesi 011-9583549

COPISTERIA avviatissima, zona Parella, ottimo affare vendesi causa trasferimento Tel negozio 011-2795718

CORNICI E DIPINTI negozio Via Vigone cedo causa pensionamento a prezzo interessante 011-4471737

[illegible] **E PARALUMI** attività' artigianale, vendesi a modico prezzo 011-899807

CORSO GROSSETO (presso locale [illegible] mq 1.000 comprensi uffici, piccolo corte interno. Bozzo 011 812 4144

CORSO PALERMO vicinanze mq 700 [illegible] negozio ottima attività commerciale. La Tecnoimmobiliare 011.319.6663.

DIETETICI ERBE [illegible], buona posizione, cedesi per raggiunti limiti di età' Tel negozio 011-7761975

DISCHI [illegible]to venticinquennale, cedesi causa motivi familiari Occasione imperdibile Tel. serali 011-317 [illegible] 0347-074-1998

DISCO BAR prestigioso, arredamento originale, 10 anni di attività', mq.270, zona semicentrale, vendesi Solo ai interessati 0330-2487445

DISCOPUB in Torino, zona centro, disposto su 2 piani, vendesi [illegible]

EDICOLA CARTOLIBRERIA 4 vetrine, mq 90, 6 vetrine vetro scuole e uffici, zona in espansione Torino Nord, vendesi a L.250milioni trattabili 011-2482211

EDICOLA CHIOSCO zona Centro, vendesi Tel dopo ore 17 011-4369589

EDICOLA NEGOZIO ampia metratura, giochi, cartoleria, centrale, via commerciale, vendesi 011-6179140

EDICOLA Corso Belgio, vendesi [illegible]

EDICOLA negozio con ampio vano, servizio interno, zona Parella, pagato settimanale L.4.500.000 incrementabili. L.195milioni trattabile 0339-8188334

EDICOLA prima cat. tavola L.7milioni, buona posizione, vendesi. 011-6554438

EDICOLA vendesi per r[illegible] limiti di età'. Tel serali 011-723633

EDICOLA zona centrale, [illegible] pagato settimanale, vendo per motivi familiari. 011-5451341

ELETTRAUTO ben attrezzato, zona Santa Rita, mq 75, cantina, 2 vetrine, affitto mite, cedesi 011-3249268 0338-2945584

ESTETICA [illegible]rista' avviatissima, mq 45, zona 11 di Torino, vendesi. Tel serali 011-8678984

ESTETICA licenza prossima 5 (massima), vendesi per fine attività' 011-2183110

FERRAMENTA ELETTRICITA' avviamento ventennale, [illegible] 12 vetrine, cedesi in Torino Tel. serali [illegible] negozio 011-2167138

FIORI E PIANTE negozio in zona Corso Francia, vendesi a L.55milioni, merce compresa, o ceduta in garanzia. 011-7980025

FIORI [illegible]MANIE zona [illegible] passaggio, Torino Sud, doppia vetrina, vendo per motivi familiari [illegible]

FIORI PIANTE negozio vicinanze Chieri, [illegible] dei 011-5213008

FIORI licenza mercato rionale, posto fisso, vendesi per motivi di salute Tel. pasti 011-2168458

FIORI negozio in posizione incantevole, su corso ad incrocio, cedesi a prezzo interessante Tel pasti serali 011-2238955

FIORI negozio presso Cimitero, vendesi. Tel. serali 011-7396285

FIORI vendesi licenza [illegible] 0348-5174179

FRUTTA E VERDURA licenza ambulante mercato coperto [illegible] Gran Circhi, 8 posti fissi pomeridiani, vendesi 0347-4029170

A RIVOLI:
VIALE NUVOLI 5/A

A TORINO:
CORSO FRANCIA 35

Orient Farshe

ESPLODONO LE OCCASIONI 3

terza edizione de' la fantastica promozione

2000 Tappeti Persiani con piccole imperfezioni

ad

del loro valore

Nain misto 300x200
lit. 1.350.000 anziché 2.700.000

lit. 600.000 anziché

lit. 1.200.000 anziché 2.400.000

Kirman
lit. 2.000.000 anziché

200x130
lit. 800.000

lit. 750.000 1.500.000

Tabriz
lit. 965.000

Nain misto seta
lit. 000 anziché

misto seta 250x150
lit. 900.000

Hamedan 150x100
lit. 150.000

Kilim
lit. 150.000 anziché 300.000

FRUTTA E VERDURA licenza, posto fisso tutte le settimane. Requisiti richiesti, vendo a persona iscritta REC con Partita IVA. 0347-6007231

FRUTTA E VERDURA licenza in [illegible] con posto fisso tutte le settimane. Vendesi 011-6193018

FRUTTA/VERDURA e alimentari, negozio con [illegible] mq 45, Via Mazzini, cedo 011-[illegible]

GASTRONOMIA artigianale ed alimentari tipici, ottima posizione e clientela, attrezzature nuove, ben avviata, adatta a famiglia con esperienza, vendesi 011-9873364

GELATERIA O CAFFETTERIA cercasi socio per apertura annessi, locale con dehors già operante in Torino centro. 0330-6875675

GENERI ALIMENTARI ottima posizione, unico in [illegible] con giro d'affari, vendesi per raggiunti [illegible] ad ottimo prezzo 011-899744

GIOCATTOLI negozio avviato, tabelle X-XII-XIV, zona Barca, forte passaggio, cedesi per motivi di salute. Tel. serali 011-8995124

GIOIELLERIA zona S.Rita, ottima posizione, ristrutturazione recente, ottimo affare, vendesi Tel serali 011-534648

GIRARROSTO gastronomia, rosticceria, zona Corso Polonia, locale ed attrezzature nuovi, vendesi per motivo di salute a L.24milioni trattabili. 011-4154623

GIRO DEL PANE vero affare, [illegible] 011-[illegible]

GOMMISTA [illegible] riparazioni, zona [illegible] Rita, forte passaggio, affitto mila, cedesi a prezzo da convenire 011-323744

INFORMATICA e centro servizi, cerca partner commerciale per ampliamento settore di vendita computers e servizi Internet. 011-3161704

INGROSSO FIORI contratti con supermercati, fatturato L.200milioni, vendesi a L.70milioni trattabili 011-3174821

INTERRATO mq 200, luce, acqua, gas, eventualmente attrezzabile con seminterrato per ristorazione, zona S.Mauro V.Sempione vendesi 011-7071511

INTIMO Lui E Lei mq 35, buona clientela, zona Torino nord, vendesi con o senza merce, 011-2126/7 0330-9100117

ISTITUTO PRIVATO formazione tecnici delle comunicazioni televisive e cinematografiche, vende quota. 011 5807668

LABORATORIO PASTICCERIA e ricerca di leggi vendesi Clienti propri 011-4500078

LABORATORIO SVILUPPO sempre avviato, ottima posizione, decennale attività, vendesi Trattative private. 0329-4290382

LATTERIA zona Piazza Sabotino, cedesi 011-377975

LAVANDERIA avviata, vendesi 011-6980184 0338-6382148

LAVANDERIA ben attrezzata, buona clientela, cedesi 011-704858

LAVANDERIA buona clientela, cedesi per raggiungimento limiti d'età 011-8502785

LAVANDERIA lavasecco a gettoni, V.S.Secondo, 30enne di esperienza, 4 lavatrici acqua, 1 asciugatrice, lavatrice asciugo, vaporella 2 teste ecc. Negozio 011-645882

LAVANDERIA vendesi. Tel pasti serali 011-730874

LAVASECCO con macchinari a norma, vendesi Tel. serali 011-712854

LAVASECCO a gettoni, attività in ottima zona a clientela, vendo a L.20milioni. 011-3230807 011-4156486

LAVASECCO in V.Frejus, cedesi attività a modico prezzo. 011-3853677

LAVASECCO macchinari nuovi a norma zona Vanchiglia, cedesi. Tel serali 011-8424491

LAVASECCO zona centro, mt.100 da Via Roma, vendesi. 0339-7340110

[illegible] zona Barcellonavendesi per [illegible] salute a L.90milioni trattabili. Chiedere Signora Marilena 011-2737895

LAVASECCO zona Lingotto, ottima posizione di passaggio, buona clientela, lavoro assicurato, vendesi Tel negozio 011-6984862

LICENZA AMBULANTE TIPO C vendo al miglior offerente 011-732984 0347-4482143

LICENZA AMBULANTE non alimentari posti fissi mart V.Susa, merc Via Rua, giov Rivoli, sab S.Antonino, con furgone. L.25milioni Tel pasti 011-853354

LICENZA AMBULANTE con posti fissi in Piazza Benigni, mercoledì e sabato, cedesi. Tel. serali 011-347182

LICENZA AMBULANTE con posto fisso in Via Baltimora vendesi Tel serali 011-345192

LICENZA AMBULANTE Porta Palazzo, posti fissi tutta la settimana, vendesi. No perditempo. Tel pomeriggio 011-2624463

LICENZA AMBULANTE tessili Furore vendo a L.7milioni e sabato Venaria vendo a L.15 500 000 trattabili. 0335-5353852

LICENZA MERCATO qualsiasi tabella, 8 posti fissi in mercati diversi, vendo a credo in generale. 011-773917

LOCALE COMMERCIALE ampio, zona Vanchiglia, vendesi. 011-6121415

LOCALE COMMERCIALE piccolo, [illegible] Succursali, privato vende a affitta. 01[illegible]

LOCALE COMMERCIALE Corso Regina, mq 80 vendesi no perditempo. Tel pomeriggio 0347-4137886

LOCALE C[illegible] zona Stanza, mq 50, pur soppalco, retro, vendesi 011-348194

LOCALE COMMERCIALE zona Corso Dante, mq 700, con piazzale carraio, posti auto, vendesi Tel. ufficio 011-8499401

LOCALE COMMERCIALE interrato, Via Domodossola retrostallo, con luce, servizi, adatto laboratorio, magazzino, palestra, circolo privato, vendo. 0330-400170

LOCALE COMMERCIALE o negozio, mq 50 circa, adiacente Via [illegible] con [illegible] prezzo 011-8998721

LOCALE COMMERCIALE con possibilità di dehors, in zona commerciale, attualmente negozio abbigliamento, vendo, [illegible] capitale 0330-5875678 011-4[illegible]

LOCALE NOTTURNO prestigioso, [illegible] mq, avviamento ventennale, ottimi incassi, mq 250 cadauno 0346-2252702

LOCALE PORTINERIA Via Duchessa Jolanda, grande, ristrutturato ad uffici, a 2 minuti dal Palazzo di Giustizia vendesi 0347-2756884

LOCALE SEMINTERRATO V.Cibrario, mq 200 acqua, luce stabile, accessibile anche auto e furgone, uso deposito, magazzino, laboratorio, vendo Prezzi 011-7781708

LOCALE SEMINTERRATO mq 600 circa, zona centralissima, servizi e impianti autonomi, affitto a prezzo interessante 0330-5708330

LOCALE SEMINTERRATO Via Cagliari, mq 350 di cui mq 100 piano terra, ottimo parcheggio, adatto deposito, magazzino, [illegible] nato, vendo. 011-2238894

LOCALE SEMINTERRATO in Crocetta, mq 400 circa, ingresso diretto dalla strada, su via grande passaggio, ottimo reddito, libero, vendesi 011-8131385

LOCALE SEMIPIANO mq 37, uso laboratorio ufficio, deposito, in Corso Vercelli, vendo a L.38milioni Volendo posto auto 011-504492 0329-2121152

LOCALE USO UFFICIO o magazzino, con cantina, 2 camere più servizi interni, piano terreno ad/o seminterrato, in Via Capelli, vendo a privati Semi 011-9874715

LOCALE Corso Giulio Cesare, fronte stradale, mq 25, interno cortile, con passo carraio, adatto autofficina, magazzino, vendo a prezzo modico 0338-3632201 0347-6859731

LOCALE adatto attività artigianale, mq 75, adiacente Piazza Marmolada, vendesi. 0338-215981

LOCALE commerciale, fronte [illegible] mq 120x40 cantina, servizi interni, [illegible] ristorazione, in [illegible] Pertinace, vendo [illegible] prezzi 011-9044364

LOCALE laboratorio ufficio, mq 500 con cortile e passo carraio natural, recenti pulizie nuovo, vendesi a prezzo da concordare. Zona stadio delle Alpi Poste 0335-6368740

[illegible] libero, mq 125 seminterrato, passo carraio, in Corso Sebastopoli, vendo a L.135milioni trattabili. 011-7708337

LOCALE libero, 3 vetrine, Via Ghemme zona Parella, vendo. 011-7496701

LOCALE libero, vicinanze Corso XI Febbraio, uso magazzino, laboratorio od altro, mq 120, pavimentato, 3 posti auto privati in cortile, vendesi 011-8972727

LOCALE
mq 1.000 sfocia metri 5 edicente piazza Bengasi libero seminterrato [illegible] carraio uso commerciale attività. [illegible] 011.561.1682.

LOCALE mq.100, 6 vetrine, posizione angolare, più/mq.40 di magazzino, V.Duino, vicinanze Piazza Bengasi, vendesi 0348-7708214 - serali 011-2052511

LOCALE mq 400, luminosissimo, con passo carraio, servizi, ufficio, zona Lingotto Fiere, vendo 011-3194837

LOCALE mq 80, uso negozio, con vetrine, più/mq 125 magazzino uso deposito o laboratorio, in [illegible] Regio Parco, privato vende a privato. 011[illegible]811

LOCALE presso P.Robilant, mq 35, casa recente, su strada non di grande passaggio, 2 serrande su strada, vendesi 0348-5549389

LOCALE uso studio, esposizione laboratorio, mq 180 libero zona Aurora, riscaldamento centralizzato, pavimentato, lavandino privato vendo 011-7481382

LOCALE zona C.so Turin, da adibire a falegnameria o officina meccanica, vendo o privati a prezzo interessante 011 [illegible]34

LOCALI (n.2) occupati con 2 attività divergenti, bar e salumeria, affitto a L.1 700 000 mensili, vendo in blocco a L.200milioni 0347-0174282

LOCALI (n.2) semivuoti, posto auto, luce, acqua, servizi, Mirafiori Sud (V.Monastir), vendo a L.30milioni 011-8066881

LOCALI (n.2) semivuoti, Lungo Po Antonelli, mq 50 cad., adiacenti volendo comunicanti, uso ufficio, laboratorio, magazzino, vendo. 011-8171800

LOCALI zona Lungo Dora Firenze, uso ufficio rappresentanza, mq 200 soppalcabili, collegato internet, mq 80, vendo. Ore 19/19 feriali. 011-852011

LUNGO DORA AGRIGENTO vendesi negozio mq 55 con servizio esterno £ 85 000 000 trattabili. G.F. 011 385.7004.

[illegible]PPO ANTONELLI presso locale mq 250 uso ufficio/magazzino, riscaldamento autonomo, £ 250 000 000 Sconto 011.812.4144

MACELLERIA ben avviata, attrezzature a norma: 2 affettatrici recenti, celle nuove, cedesi nuovi, bilancia [illegible] sottovuoto spinto, vendesi per motivi familiari 011-253638

MACELLERIA piccola, su corso, adatta 1 o 2 persone vendesi No perditempo 0347-8021850

MACELLERIA zona Santa Rita, vendo, volendo arredamento. Tel. dopo le 21.30 011-3822884 011-3972280

MAGAZZINO deposito o laboratorio, piano interrato, mq.250, acqua, luce, telefono, via Avellino. Vendo. 011-4732744

MAGAZZINO garage, mq 250, ufficio, servizi, ingresso carraio, Via Tripoli vicino Piazza Monteneri, libero, vendo prezzo interessante. 0330-[illegible]

[illegible] mq.500, 1°piano interrato, in Via Vandalmira, uso deposito o attività non rumorose, accessibile con auto e furgoni, vendo 011-337178

MAGAZZINO mq 67 luce, legna, riscaldamento, in Via Ceresole, vendo a L.65milioni 011-7398847

MAGAZZINO uso laboratorio, mq.145, in PCnpi, ristrutturato recentemente, luce, acqua, gas, servizi esterni L.165milioni trattabili 011-2483041

MAGAZZINO zona Lingotto, scala d'accesso indipendente, interrato, intercapedine, ben illuminato e servito, servizi, mq 110, vendesi 011-[illegible]

MAGAZZINO zona Aurora, interno cortile, vendo a L.35milioni trattabili 011-854774

MATERIE PLASTICHE negozio operante nella vendita da 40 anni, unico in zona, cedesi per raggiungimento limiti[illegible] Tel negozio 011-720191

MINIMARKET mq 120, zona Lingotto, 4 vetrine, ben avviato, posizione commerciale, ottimo per qualsiasi altro tipo di attività, cedesi a L.180milioni. 011-8983172

MINIMARKET mq 200 di sola cassa commerciale, adatto famiglia, fatturato interessante, cedesi Tel serali 011-8951045 0338-8398722

MURI NEGOZI stesso mobile, occupati da bar tabaccheria con bar, posto auto e tenero, da ristrutturare con bar, zona precollinare, vendesi 011-4331408

MURI NEGOZIO con retro bottega, mq 36, con carrello, Via Palermo, vendesi 011-4558234

MURI NEGOZIO con arredo, C.so Palermo, cedo. 011-2485473

MURI NEGOZIO mq 40, servizio interno, bar gestito anche uso agenzia commerciale. Ebano, in C.Regina Margherita, fronte chiesa Ausiliatrice, vendo. 011 7713175

MURI NEGOZIO zona centrale, piano strada mq 75, interrato mq 75 con accesso interno, ristrutturato, semiarredato, vendo a L.350milioni. 0172-431663

MURI NEGOZIO/UFFICIO zona Barcè, composto da 3 vani, 2 bagni, vendesi a L.98milioni. [illegible]

[illegible] con [illegible], zona centrale, casa d'epoca, doppi ingressi, mq.140, servizi interni, vendesi 011-4501087 0339-7387241

NEGOZIO ABBIGLIAMENTO su Corso Vercelli, 30ennale attività, buon giro d'affari, cedesi per pensionamento. 011-283358 Ore [illegible]438

NEGOZIO UFFICIO blindato, con magazzino mq.100 e box, mq.100, Corso Yussuf 11 vendo o affitto. 0335-6583945

NEGOZIO Via Mazzini ottima posizione, 3 vetrine, angolare, mq 60+60, in palazzo d'epoca, vendesi 011-[illegible]0 0347-7982987

NEGOZIO angolare, fronte piazza, Via Principi d'Acaja, adatto qualsiasi attività vendesi con buonuscita. Lasciare messaggio 011-4330053

NEGOZIO articoli vari, arredato, affitto mila, cedesi con piccola buona uscita. 011-4344733

NEGOZIO con soppalco e cantina, servizi interni, centrale, casa prestigiosa, affittasi, fronte scuole, vendesi. Tel. pomeriggio 011-540987

NEGOZIO fronte Corso Francia, mq.100, con seminterrato mq.585, collegamento interno, passo carrabile vendesi 0335-5800783

NEGOZIO mq.220, vicino Ponti Vecchi (presso corso Unione Sovietica), 4 vetrine, 2 bagni. Prima immobiliare 011 415 9548

[illegible] mq.50 soppalcato, passo carrabile, termo, servizi, cantina, zona Campidoglio, vendo solo a privati. 011-7714079

NEGOZIO [illegible] mq.30, ristrutturato, servizio interno, magazzino soprastante mq.40, libero all'atto, vendo a privati 0335-6313846

NON ALIMENTARE licenza ambulante avviata, 6 posti fissi, Corso Cincinnato, Via Baltimora, Via Nizza, vendesi a L.40milioni 011-733209

NON ALIMENTARI licenza ambulante con posti fissi C.Cincinnato, V.Nizza, V.Baltimora più Fiat Ducato, 2 ombrelloni e pianca. 0338-3340471

OFFICINA MECCANICA impianti a gas e garage interno, [illegible] a buon prezzo Tel ore 20 011-[illegible]

OFFICINA MECCANICA di precisione, già avviata, zona Stadio delle Alpi, vendesi. No commercianti. Tel.ufficio 011-2202587

OFFICINA costruzioni meccaniche piccole, cerca socio finanziatore o fornitore. Tel ufficio 0338-4772980 0338-7089355

OREFICERIA a Switch Store, su via importante, forte passaggio, [illegible] attività, facile conduzione vendo C.I.AC1479422 F.P.V.Alpi n.10121 Torino

ORTOFRUTTA licenza ambulante con o senza attrezzature, vendesi 0338-382237

OTTICA avviatissimo negozio in Torino, tenuto tramite bar, cedesi Tel. pasti 0347-0808207

OTTICA prestigioso negozio angolare, zona Crocetta, 6 anni di storia, molto avviato, cedesi. 011-3184944

PANE LATTE ALIMENTARI rivendita, buona [illegible] ottima clientela, vendesi a prezzo interessante 011-2217457

PANETTERIA ALIMENTARI cerca [illegible] con piccolo [illegible] serio attività, 0338-9186414

PANETTERIA ALIMENTARI arredo nuovo, retro, bagno interno, mq.40, luce a norma di legge, causa trasferimento vendo a prezzo interessante Pase 0339-5951215

PANETTERIA LATTERIA frutta, verdure, salumi, formaggi, gastronomia, clientela/ottimo giro affari adatto 2 persone cedo Telefono 011-4344037 - 0347-0853424

PANETTERIA PASTICCERIA con laboratorio, zona centro, vicino mercato, ottimo affare vendo 011-4368850

PANETTERIA alimentari e latte, ottima clientela, buon reddito, affitto e spese contenute, cedesi causa motivi di salute 011-733858

PANETTERIA su corso di grande passaggio, arredamento nuovo, cedesi. 0338-2287424

[illegible] CE Turin, adatto 2 persone, cedesi 0333-7305895

PANIFICIO arredo moderno, laboratorio buono, incasso medio L.1milione al dì, cedesi. Tel. pasti 011-202815

[illegible], in zona panificata, vendo per motivi [illegible] a prezzo interessante 011-2620889

PARRUCCHIERE DONNA zona Crocetta, causa trasferimento vendesi a prezzo interessante da trattare [illegible] 0347-74685153

PARRUCCHIERE ESTETICA licenza ed arredamento, zona centro, vendo al miglior offerente 011-8178085

PARRUCCHIERE UOMO [illegible] di prestigio, vendo causa motivi familiari a prezzo ventaggiosissimo 011-538330

PASTICCERIA CONFETTERIA bar in Torino centro, cedesi 011 9654328

PASTICCERIA GELATERIA produzione propria, negozio e laboratorio tutto nuovo, attività ottima, buona posizione vendesi 011 251383

PASTICCERIA con laboratorio, per motivi di salute vendesi 011 298856

PASTICCERIA negozietto con annesso laboratorio ottima zona chiuso il mercoledì, vendesi 011-2484477

PASTIFICIO GASTRONOMIA zona Reaglnare, cedesi 011-778804

PASTIFICIO negozio angolare, 4 vetrine, mq.100, adatto a qualsiasi attività o ufficio, consegna anche a domicilio. 011-8902483

PENSIONE 12 posti letto, 12 coperti ristorante ed arredata a nuovo, in Torino centro, ottima ubicazione, vendesi [illegible]

PIAZZA CARDUCCI
vendita o affitto palazzina uffici 6 piani fuori terra e piani interrati mq 1.800. Studio Lanzarotto 011.535.544.

PIAZZA CARLINA
via Ospedale Ivrea 100 mq soppalcabile adatto uso studio professionale. commerciale. Gabetti 011.836.118

PIAZZA STATUTO Volontario vendesi storico complessivi mq 1.200 adatto struttura socio assistenziali, servizi privati, attività sportive e simili. Studio Dela 011.812.7700

PITAGORA piazza, locale 3 vetrine, 150 mq, 40 centrale. £ 180 000 000 Cessapreso 011 311 2731

PIZZA A DOMICILIO incasso L.600milioni giorn. cedesi attività 0335-6186747

PIZZA DA ASPORTO forno elettrico, zona Madonna di Campagna, cedesi Tel mattino 011-9278823 - pom. 011-960736

PIZZERIA in Torino, vendesi 0338-4633664

"A.COMM."
[illegible] 011.562.11.98
011.562.13.07

[illegible]

COMMERCIALE - [illegible]
E DI [illegible]
C.so Vittorio Emanuele II, 111 [illegible]

TABACCHER[illegible] con Lotto zona redditissima zona [illegible] Mauro [illegible] ottimi lavoro [illegible] vendesi con ampie dilazioni

TABACCHERIA con Lotto zona San Paolo ottima posizione di passaggio arredo nuovo Lotto L.1[illegible] sufficienti L.250milioni di anticipo

TABACCHERIA con [illegible] ottimo arredo nuovo ottimo [illegible] mensile [illegible] vendesi

BAR Crocetta ottima posizione prova [illegible] sufficienti L.90milioni [illegible] anticipo.

[illegible] con [illegible] zona San Paolo [illegible] buon reddito facile gestione [illegible] a L.450milioni. (1095)

BAR CAFFETTERIA [illegible] buon red[illegible] no di anticipo. (1083)

[illegible] a C.so Giulio Cesare annesso alloggio ottimo arredo chiusura per [illegible] sufficienti L.300milioni anticipo (1099)

SELF-SERVICE centrale zona piazza Castello licenze A+B coperti [illegible] a norma cedesi a [illegible] (7)

[illegible] Supermercato zona centrale annesso alloggio [illegible] 16milioni [illegible] cedesi a L.420milioni. (1044)

[illegible] ottimo passaggio aperto solo [illegible] chiusa al L.300milioni. (966)

PRODOTTI DOLCIARI ed alimentari, [illegible] causa pensionamento [illegible]

PRODUZIONE PENNE pennarelli per banche e bar o [illegible] artigianale dal 1950 [illegible] privati. 0335-8081358

PROFUMERIA Via [illegible], vendesi. 011-3248587

PROFUMERIA [illegible], ottimo affare [illegible] 011-3185318

PUNTO VENDITA semiattaccato Via Tripoli, tratto commerciale cedo. Richiesta buona uscita 011 3248582

RISTORANTE PIZZERIA zona [illegible], vendo o cedo in gerenza. 011-8183311

RISTORANTE pizzeria, zona Santa Rita, locale mq 100, nuova apertura, vendo 011-4347415 0347-3405107

RISTORAZIONE licenza tipo A, zona Santa Rita [illegible]. 011-4347415 0347-3405107

RIVENDITA PANE E LATTE alimentari, buona posizione di transito, cedesi. Ottimo incasso con spese contenute Tel pasti 011-4982[illegible]

RIVENDITA PANE salumi e formaggi, molto acceduta, vendesi solo a privati. Tel. dopo le ore 20 011-7425800

RIVENDITA PANE latte, formaggi, pollame piazza vendesi a prezzo interessante 011-2203174

SALA GIOCHI adatta anche a circolo, progetto di bar in zona di forte passaggio, in C.O. Cesare angolo V.Alessandria 1. Montalvo trattabile 0335-5852187

SALUMI E FORMAGGI licenza ambulante con posto fisso tutta la settimana in Corso Racconigi vendesi a L.65milioni trattabili 011-9964082

SALUMI E FORMAGGI con banco frigo, 8 posti fissi da lunedì a sabato centro cedesi a L.35milioni o adatto Tel. serali 011-8002574

SALUMI E FORMAGGI licenza con 6 posti fissi, semiattaccata, zona centro vendesi a L.35milioni 0347-7374088

SALUMI E FORMAGGI licenza ambulante con posto fisso tutta la settimana in Via Cesare Pavese vendesi 011-8091001

SALUMI E FORMAGGI licenza ambulante con posto fisso tutta la settimana Corso Sebastopoli (Santa Rita) vendesi 0380-306180

SALUMI E FORMAGGI licenza ambulante con posto fisso mercato Corso Svizzera stupenda zona d'affari, causa pensionamento vendo. Serali 0347-5975725

SALUMI E FORMAGGI licenza ambulante, posto fisso mercato Corso Svizzera, vendesi causa pensionamento [illegible]

SEMINTERRATO adiacente V.Garibaldi, ristrutturato, antagonale, bagno, doppio, particolare punto d'appoggio in centro, L.70milioni 011-505347

SEMINTERRATO mq 200 B.Milano V.Sempione, riscaldamento autonomo, luce, acqua e gas, vendesi a prezzo interessante Accesso lungonaia. 011-7071511

[illegible] ALLUMINIO [illegible] Amanda, cedesi al miglior offerente per immediato trasferimento del titolare 011-8190838 0348-4118798

SEXY SHOP zona centro, vendesi a L.50milioni. Valendo anche gerenza. 018-[illegible]

SOCIO finanziatore nel settore palestre cercasi 011-8903743

SOCIO finanziatore collaboratore, determinata quota di partecipazione per investimento ad integrare vendita immobiliare e demolizione [illegible] 0349-2342702

SOCIO in possesso di attrezzature per licenza ambulante alimentari con commercializzazione di pubblico marca, purchè in possesso di attrezzature. 0347-4703391

SOSTITUTO TITOLARE offresi per gestione di gestione piccole aziende, disponibilità futura a rilevare quote societarie 0161-45186 0335-7229815

STUDIO DENTISTICO 30ennale, zona Cit Turin 3 stanze, causa trasferimento cedo. 011-8274640 0339-2988965

STUDIO DENTISTICO tra Santa Rita e Cristo Re, 3 stanze, mura e attrezzature, valendo anche uso ufficio, vendo a prezzo affare 011-321748

STUDIO DENTISTICO a 2 riuniti con laboratorio, vendesi Tel pasti 0[illegible]

SUPERMERCATO cedesi causa salute, ottimo zona commerciale di Barriera Milano, adatto anche famiglie, assumo reddito dimostrabile inoltre riservo Tel 011 280 587

SUPERMERCATO moderno Via Frejus, ottima posizione buon giro d'affari, adatto a famiglie, vendesi 0347-0409957

TABACCHERIA licenza ambulante, ottimo giro d'affari, vendesi a prezzo interessante 0337-415150

TABACCHERIA 2 giorni in Via Di Nanni e Rosa di Vico Forte, vendesi. 011-2622908

TABACCHERIA abbigliamento, cedesi licenza. 011-388787

TABACCHERIA con posti fissi, più attrezzatura, vendesi a prezzo interessante. 011-2468103

TABACCHERIA licenza ambulante con posti fissi, vendesi Tel pomeriggio 011-8097048 0338-3650718

TABACCHERIA licenza ambulante tra C.Brunelleschi e C.Brunelleschi, merc. P.Barriera, giov. S.Vittoria, ven. V.Di Nanni, sabato C.Racconigi (Lancia) vendo 011-9809113

TABACCHERIA licenza ambulante con posto fisso mercato Santa Rita, graduatoria su stati aggiornata, vendesi 0349-4118865

TABACCHERIA licenza ambulante con posti fissi lunedì Corso Svizzera, da martedì a sabato Corso Racconigi, vendo a L.65milioni non trattabili. 011-4156894 0348-3726139

TABACCHERIA licenza ambulante con 4 posti fissi in Torino centrale vendesi. 0338-3529803 011-200001

TABACCHERIA mercato coperto Don Grioli, 6 posti fissi, cedesi con mensilità a prezzo interessante Tel serali 011-3110828

TABACCHERIA tipo C, denominata, valida su Torino e regione Piemonte, anche minore o fuori, vendesi o cedesi in gerenza. Tel serali 011-2396826

TABACCHERIA levata L.1[illegible] in Corso Francia, ottimi utili, valori bollati, ATM, tabella XIV, no Lotto, vendo trattative riservate. 011-4032895

TABACCHERIA Corso Francia, levata L.1[illegible], ottimi utili extra Monopolio, no Lotto, valendo alloggio, cedesi con anticipo L.380milioni. 011-4032895

TABACCHERIA ottima affare, levata L.1[illegible] elevati utili, no Lotto, pausa pranzo, valendo [illegible], vendo a L.480milioni. 0347-4279054

TABELLA Vittoriana ambulante con 6 posti fissi Borgo Vittoria, cedo con minima anticipo e spese pari affitto Tel. pasti 011-2158879 - 011-7401[illegible]

TAXI licenza in Torino, cedesi Tel serali 011-263800

TINTORIA con macchinari a norma, negozio ristrutturato, zona Corso Siracusa, vendesi [illegible]-7097756

TINTORIA zona S.Vittoria, molto conosciuta, via di forte passaggio, vicino scuole, macchinari [illegible], vendesi. Anticipo L.80milioni 0348-[illegible] - Tel. pasti 011-2487482

TINTORIA zona Mirafiori, macchinari di ingombro [illegible], vendesi. Tel. dopo le ore 20 011-[illegible]

TINTORIA zona P.Palazzo, completissima e ristrutturata, 2 macchine a secco, 2 stiratrici ad acqua per pulizia tutto a norma. Causa trasferimento vendesi 011 3097337

TINTORIA zona San Paolo, ben avviata, vendo a prezzo affare 0339-2455605

TRATTORIA BAR vendo corso, zona industriale Nord, avviata, 40 posti, dehor estivo, ottimo centro cucina, vendesi L 180milioni trattabili 0349-7571581

TRATTORIA zona Mirafiori, categoria A e B, 80 posti a sedere vendo al miglior offerente 011-341117

TUTTE LE TABELLE licenza ambulante con posto fisso Rivalta Canale Brunelleschi, mt.4 angolare, vendesi. [illegible]

TUTTE LE TABELLE non alimentari, licenza ambulante volendo anche alimentari. 1 posto fisso in Torino, vendo o cedo in gerenza a prezzo molto modico Sera 011-4529122

TUTTE LE TABELLE licenza ambulante, posto fisso ai lunedì' mercato Piazza Foroni, vendesi a L 1milioni Tel negozio 011-85.7282

UFFICI (corso Peschiera) indipendenti 330 mq collegati basso fabbricato 386 mq centrale 240 mq ristrutturato £ 650 000 000 Hermada Consulenze 011 819 1000

UFFICIO mq 90 pavimentato da ristrutturare un posto auto piano primo via Sacchi angolo Montevecchio vendesi £. 160 000.000. Studio Barbera 011.881.1962

USO UFFICIO in Corso Galileo Ferraris, signorile, 1°piano, mq 150, vendesi. 011-399635

VANCHIGLIA

via Andorno, 4 locali al piano terreno di mq 95 circa uso studio [illegible]. Dellarocca 011 [illegible]

VENDESI CONOSCIUTA casa editrice libri, album bambini. Tel. ufficio 011-8639486

VENDITA AUTO casa seleva, con officina autorizzata e autoriparazioni, vendo per motivi di salute/invecchiamento a prezzo interessante Tel serali 011-7465786

VIA COMOLATA, splendido ufficio mq 250, doppia d'[illegible]ca, sottili affrescati, parquet, riscaldamento autonomo. Studio Lanzoni 011.561.7535 011 561.8323

VIA ONORATO VIGLIANI vendesi negozio al piano terra di 85 mq con due vetrine e retro. £ 160.000.000. Inviz. Permuta 011.468.4000.

VIA VERDI 18

zona Lucento Lanzo Vendiamo negozio occupato con ottimo su via molto commerciale. Reddito 9% £ [illegible]. Gabetti 011.548.048.

VIDEOTECA dischi, distribuzione autorizzata, grossissimo nuovo, 3000 film, attività decennale, zona di passaggio cedo 011 3473415

VIDEOTECA mq 80, 3 500 titoli, CD Play Station, salette titoli per adulti riservati, distributore automatico 24 ore, vendo urgentemente per inderogabile 011 721879

VIDEOTECA mendia gocattoli ed altro, con videonoleggio, buon giro d'affari. Torino sud, adatta per motivi familiari a L 48milioni 011-9957510

VITTORIO EMANUELE CORSO ufficio prestigioso completamente ristrutturato arredato blindato aria condizionata mq 120 adiacente nuovo Tribunale [illegible] 748 600

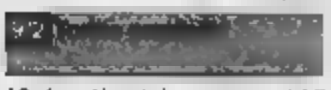

A Bardonecchia, cedesi prestigiosa agenzia immobiliare, ottimi utili dimostrabili. Risultato sicuro. Affare[illegible] 484.0430.

ABBIGLIAMENTO DONNA ad intimo uomo donna, avviatissimo, in San Otto, cedesi Vera affare. 011-0840272

ABBIGLIAMENTO E INTIMO confezione mq 110 4 vetrine in Orbassano cedesi Richiesta buona cauzione Tel pasti 011 9084352

ABBIGLIAMENTO SPORTIVO negozio in centro commerciale marchi esclusivi, arredo italiano, unico in zona, causa trasferimento vendo a L 80milioni trattabili 0330-5273235

ABBIGLIAMENTO calzature, pelle, in Chivasso centro, pavimentato, attività avviatissima, affitto modico dimostrabile, vendesi 0330-5704380

ABBIGLIAMENTO licenza ambulante tab.IX, 6 posti fissi zona Cavorre, San Mauro e Chivasso cedo a prezzo interessante 011-8800116

ABBIGLIAMENTO uomo/donna, in Grugliasco, centro commerciale, mq 60, 2 vetrine, ottimo [illegible] incrementabile, vendesi 011-[illegible]

ACCESSORI E RICAMBI zona Mercatieri, forte passaggio, avviato, mq 100, unico in zona, [illegible] 011-4610177

ACCONCIATURE in Moncalieri centro, zona di passaggio, attiva 25ennale 5 posti lavoro, ristrutturato nuovo, vendo a prezzo da concordare 011 9854738 0347 7786888

ALIMENTARI licenza ambulante 4 posti fissi, Lanzo, Lanzo, Mappano e Borgaro, vendesi a modico prezzo Tel serali 011 4047754

ALLEVAMENTO PERSIANI disponendo di locali adeguati, in Torino centro, ristrutturatissimi, cerco donna non fumatrice appassionata animali 011 7493032

ARTICOLI REGALO casalinghi, in Villar Perosa, attività ultraventennale, cedesi disponibile. 0121-615417

AUTORICAMBI ACCESSORI installazione antifurti e autoradio, zona Moncalieri, 8 anni di avviamento, vendesi. 0330-366584

AUTORICAMBI negozio 1°cintura di Torino, vendesi. 0335-7262087

AVVIATISSIMO ristorante adatto nucleo familiare zona chierese. Parcheggio privato. Grande giro d'affari. Tel.011.941.5137

BAR BIRRERIA RISTORANTE in Cuneo, ottima data. Tel. dopo le ore 20 011-9614783

BAR GELATERIA tavola con laboratorio di pasticceria, in Moncalieri, mq 120, dehor estivo, ad 300 P. Borgata, adatto famiglia, vendesi 011-6048 [illegible]

BAR GIORNALI per tabacchi, in Libreria Cerchiata, vendesi. Possibilità gestione 0184-306100 0330-308230

BAR PANINOTECA sala giochi, avviato, vicino Lanzo, vendesi. Tel (no lunedì) dopo le ore 17 0123-504607

BAR SALA GIOCHI in Pianezza, locale mq 180, parcheggio riservato, ottima posizione, aperto 15-01, vendesi 011-9672100

BAR TABACCHI Lanz. Trg. tavola L 22milioni, Lanz. L 30milioni semestrale, Volpiano bar L 1 200 000 affitto L 1milione, cedo. Affittasi L 750milioni 011-600057

BAR A+B, in Chieri, zona di forte passaggio, attività incrementabile, vendesi. 011-9479375

BARRO FABBRICATO mq.100, ampio cortile privato, per attività artigianale o magazzino, in Druento, a km 9 dallo Stadio delle Alpi, vendesi. 011-9941443

BIRRERIA RISTORANTE vendesi, in Avigliana, completamente ristrutturato e nuovo, vendesi 0330-205755

BIRRERIA su strada importante, in prima cintura, vendesi 0347-0800857

CALZATURE in Moncalieri, con laboratorio di riparazione, ottimi incassi, cedesi regalo 011-8080087

CALZATURE licenza con posti Caluso, Santhia', Chivasso, Santena, San Mauro, Livorno, Borgo D'Ale e Cerrina, vendesi o affittasi Tel serali 011-8228871

CALZATURE licenza ambulante con posto fisso la domenica, fuori Torino, vendo o affitto 011-4700978

CANAVESE Montanaro centralissimo, locale commerciale di ampia metratura con vetrina larga vendo. Prezzo molto interessante! Cedesi Caluso 011 986 1514

CAPANNONE ARTIGIANALE in Bergera, Via Castagna, mq 250, con soppalco, legno, privato vende Tel. dopo ore 21 011-4703484

CAPANNONE [illegible] in Bruino, [illegible].950, altezza mt.7, linea ferroviaria, vendesi 0348-8813352

CAPANNONE 25 km Torino (Potenghani) nuova ris ultimare mq 330 [illegible] mq 800 vetrine Tel 0175.249 220.

[illegible] Settangoli serrata, interno traffico, libero, mq 800, possibilità trasformazione in convenzionata residenziale/terziario, alloggio sovrastante vendo 0338-3522701 0347-8606731

CAPANNONE Moncalieri, mq 4720, servizi e uffici, vendesi. Disponibile da settembre 2001 Trattative private 0348 7282418

CAPANNONE San Mauro da ristrutt mq 300 nuova affittato £ 2 200.000 mese vendesi Alemagna 011 318 5664

CAPANNONE in costruzione, Appiano, ristrutturabile in mq 250, mq 500, mq 750, mq 1000, con uffici servizi, alloggio e corte, vendesi 011-9675040

CAPANNONE mq 180, con mansarda, in Carignano, privato vende a prezzo interessante. 011-9440772

CAPANNONE mq 420 più alloggio e mansarda, vendesi Tel ore 19.30/20.30 011-8228871

CAPANNONE vicinanze Fiat Rivalta, mq 400, più uffici, [illegible] Tel ore 12/12.30 - 19/19.30 0173-87203

CARTOLIBRERIA 30ennale, giocattoli, profumeria, articoli regalo, ufficio, volendo CD, ristrutturazione unica davanti stazione Nichelino, vendo. 011-622323

CASALINGHI PERMANENTE negozio avviato, ottima posizione, ampio parcheggio, zona Chieri, vendesi per cambio attività 0330-3208313

CASALETTE: locale negozio/ufficio con scantinato collegato internamente £ 75 000 000 Diritto 011 832 8078

CENTRO BENESSERE attività avviatissima, incassi elevati, cedesi Trattative riservate, inviare nominativo e numero telefonico Pubblikompass2330 10100 Torino

CHIERI centrale negozio 5 vetrine 140 mq bifronte vendo muri con attività avente ottimo rendimento. Affittasi/v 011 847 883

COLORIFICIO base arr. produzione propria colori per arredi, ottima posizione, avviato, vendesi a prezzo di realizzo 011-788139

DISTRIBUTORE CARBURANTE con servizio gomme e bar vendesi 0330-8979485

EDICOLA CARTOLERIA articoli regalo, mq.120 più soppalco, vicino scuole, asilo, Chieri, zona Rivoli, vendesi. Tel pasti 011-8683785 011-9584464

EDICOLA CARTOLIBRERIA in Settimo Torinese, ottima posizione, vendesi solo a privati. 011-8001235

EDICOLA CARTOLIBRERIA giocattoli, cedesi in Nole C.se Orario 8/12.30 e 15.15/19.30 011-8298814

EDICOLA CHIOSCO [illegible] 7189941

EDICOLA LIBRERIA centrale, zona Orbassano, vendesi. Trattative private 011-9002536

EDICOLA 30ennale affascinante tabacchi, bar, panetteria, Leumann, fatturato circa L 225milioni all'anno, cedo a L 130milioni trattabili 011-4051418

EDICOLA cartoleria, merceria, intimo, in Chieri, cedesi causa motivi famiglia 011-9470224

EDICOLA cartoleria, in San Raffaele Cimena, vendesi 011-9811380

EDICOLA in Alpignano buona posizione di passaggio e vendita, unico edificato, cedesi 011 9671909

EDICOLA in Irrist. 7 addetti, cedesi 0330-5824366

EDICOLA in Settimo Torinese, con grande passaggio zona di forte passaggio, vendesi 011-8950360

EDICOLA negozio in Moncalieri, zona di forte passaggio, cedesi con trattativa riservata. Tel serali 011-6053886

EDICOLA negozio zona ovest, Cascine Vica, Rivoli ottima posizione, cedesi per motivi familiari. Tel.dopo ore 20.30 011-9673153

ESTETICA SOLARIUM negozio avviato, in Rivoli, vendesi a prezzo interessante. 0347-0804853

FIORI E PIANTE Bassa Valle di Susa, cedesi attività. Tel dopo le 18.30 011-8388741

FIORI PIANTE bomboniere bambole articoli regalo. Alpignano, avviato negozio in palazzo signorile, laboratorio, magazzino, forte passaggio, ottimo reddito, cedesi 011 9433384

FORMAGGI E SALUMI licenza ambulante in restante. Il posa. Moncalieri, Borgaretto, Nichelino vendesi Possibilità autoreggitto Moncalieri 011-8613780

FRUTTA E VERDURA negozio nel Canavese, volendo alimentari, unico in paese, per motivi di salute vendesi. 0347-9108630

GASTRONOMIA avviata, in Cavorre, ottimo giro d'affari, condizioni interessanti, titolo nucleo familiare vende Tel negozio 011-9078876

GELATERIA ARTIGIANALE in Pinerolese, vendita da asporto, macchinari e arredamento [illegible], vendo a eventuale garante. [illegible] 1277643

GELATERIA PASTICCERIA centro Chieri, con annesso laboratorio attrezzato, ben avviata, vasta offerta, vendesi. 011-9412[illegible]

GENERI ALIMENTARI il posto fisso non fa paura vicinanze montagne, bargone, bilancia elettronica a registratore, vendo. Ottimo giro d'affari. 011-8067904

GENERI ALIMENTARI negozio di mq 100, zona Cascine Vica, vendo per motivi di salute a L 50milioni. Tel.pasti 011-9629374

INTIMO in Orbassano centro, avviato, vendesi a prezzo interessante. 0330-2147384

LAVANDERIA in Grugliasco, ben avviata, vendesi causa pensionamento. Tel. pasti ore 011-9581175

[illegible] in Villastellone, buona clientela, avviata, cedo causa malattia attività. Tel. pasti 011-9619335

LAVANDERIA zona Settimo centro, macchinari rifatti a norma di legge, ottima posizione, cedesi per motivi di salute 011-8002180

LICENZA AMBULANTE per fiere, con 110/120 posti, anzianità dal 1986, regione Piemonte, vendo in comune 0330-547[illegible]

LICENZA AMBULANTE 4 posti fissi per ristorante per case di cura, vendesi causa pensionamento. 011-9050088

LOCALE COMMERCIALE mq.80 in Avigliana, ottima formazione, ideale uso ufficio o piccolo laboratorio, vendesi a L.120milioni 011-9311779

LOCALE SEMINTERRATO di mq 100, uffici e servizi, in Bergamo, vendesi Tel pasti 011-3082124

LOCALE adatto ad ufficio rappresentanza, mq 280 riscaldamento, in Alpignano, vendo o affitto a prezzo da concordare 011-9184375

LOCALE uso laboratorio o ufficio, semiarredato, mq 200 luminoso, recentissimo, in Collegno Borgata Paradiso, vendesi 0338-6366911

LOCALI in Settimo (Via Italia) uso ufficio o studio professionale affittasi 011-8000083

MAGAZZINO Moncalieri Borgo Aie, mq 180 circa, altezza mt 2.50, porta mt 2.50 nuova, vendesi 0330-324813

MAGAZZINO in Caprie mq 90, ampia luce, gas vendesi a L 85milioni Tel pasti 011-9586465

MAGAZZINO in Chieri, mq 150 via Vittorio C.so Torino, vendesi a L 180milioni 0337-210708

MAGAZZINO indipendente, libero, in Savonera (Studio Dalla Alpi) mq 270, altezza mt 5.50, ampiezza divisibile. Adatto deposito. Vendo. 011-9240527 0339-4318084

MAGAZZINO interrato, in Rivalta, mq 300, mq 200 e mq 100, vendesi 0348-2874389

MAGAZZINO mq 91 altezza mt 3.20 in Osteria centro, privato vende 011-8362662

MARKET in Susa centro, posizione di forte passaggio, vendesi alla metà/quota, adatto 2/3 persone cadauno. Per informazioni 0122-641300

MATERIALE ELETTRICO piccola ferramenta, negozio bene avviato vicinanze Torino, ottima guadagno cedesi 0335-7218429

MATERIALE ELETTRICO installatori, accessori, in 1°cintura di Torino per motivi familiari vendesi Tel dopo ore 20 0338-5401429

MATERIALE ELETTRICO casalinghi, in Villar Perosa, attività 20ennale, cedesi causa pensionamento a prezzo interessante 0121-615417

MERCERIA in Bassa Valle Susa, posizione, reddito, vendesi Affare! 011-8988630

MURI NEGOZIO Nichelino, fronte stradale, mq 75 altezza mt 4.30 vendo. 011-6272373

MURI ad attività alberga, in centro turistico Alta Valle Susa, vendesi. Trattative riservate Per informazioni 0349-6633662

NEGOZIO angolare 4 vetrine, mq 40, in Bianzese, adatto ufficio e qualsiasi attività', vendesi 011 3496296

NICHELINO capannone industriale mq 300, più laboratorio 150 mq, più uffici 150 mq, più alloggio 230 più cortile passo carraio. Ottimo stato. Rivalo 011 318 5778

NON ALIMENTARE licenza ambulante con posti fissi mercoledì Orbassano, giovedì Beinasco, venerdì Rivoli, sabato Pinerolo, vendo a prezzo affare 011-8085284

PALESTRA in Pinerolo attrezzata, ristrutturata nuova vendesi Tel serali 0338-3466179

PASTICCERIA BAR panetteria, impianto in tutta la zona di Nichelino centro, 30ennale attività', vero affare vendesi Tel pomeriggio 0338-1196634

PELLETTERIA abbigliamento, maroquin, gli arredi caratteristici, con possibilità' cambio commerciale a Venaria, vendo a L 20milioni con trattenimento 0339 7689834

PENSIONE BAR RISTORANTE superattrezzato, bigliardo in Alta Val di Susa, vendo per cessata attività' 0329-4712580

PIASTRELLE arredo bagno, sanitari, rubinetti, nel Pinerolese posizione centrale, attività mia, cedesi a prezzo interessante. Tel. serali 011-[illegible]54

PIZZA AL TAGLIO in Crescentino, [illegible] 0161-843701

[illegible] 1°cintura di Torino, [illegible] dest. 0348 2643282

PIZZERIA RISTORANTE in provincia, km 30 [illegible] Torino, avviatissima, cedesi a L.420milioni 0335-8291316

RISTORUS con permessi musica dal vivo e videogiochi, in Alta Valsusa zona Olimpiadi, cedesi 0330-4082313

RISTORANTE PIZZERIA tavola in bassa Val Susa, mq 250 più dehor licenza A+B e spettacoli, vendesi a prezzo affare 011-9356066

RISTORANTE Vernia Savoia Crescentino, in villa 1800 400 coperti posizione bellissima con piscina, cedo per motivi familiari, accetto a discorso Serali 0161-843751

RIVENDITA PANE formaggi e salumi, in 1°cintura di Torino, vero affare, vendesi Se interessati 0330-5078487

ROSTA fronte piazza vendesi fabbricato destinazione commerciale mq 4 000 Cossa Snc 011 964 1472

SALUMI E FORMAGGI licenza 1°cintura Torino, autonegozio, magazzino, attrezzature complete, vendesi ad ottimo prezzo. Tel. pasti serali 011-4158613 0348 2217647

SCUOLA LINGUE internazionale, per apertura sede provincia Torino e territorio nazionale, cerca partners in franchising [illegible]4478307

SOLARIUM a Carignano ben avviato. Norma di legge. Trifacciali con massaggio doccia pulsante, lettino alta pressione Cedesi. Tel 0338 314 7791 - 0338 760 368

STIREFICIO LABORATORIO semiarredato in Valsusa, possibile convenzione, attività ingrossa sulla, privato vende a prezzo interessante 011-8807725

TABACCHI licenza ambulante con posti fissi a Castelnuovo, Santena', Rivoli, Villarosa d'Asti, Cirie', Livorno Ferraris, vendesi a L 35milioni 0124-31282

TABACCHI negozio in prima cintura, 2 vetrine, ottima posizione, vendesi. Tel. dopo ore 20 011-3490804

TABACCHI posto fisso Alpignano e graduatoria, vendesi 0330-4656425

TABACCHI posto fisso a Luserna San Giovanni con 4 graduatorie e 2 fiere, vendesi 011-9043847

TABACCHI Rivoli e Borgo Vittoria, vendesi 011 [illegible]

TELEVISIONI licenza ambulante, posti fissi e graduatoria, nel pinerolese, [illegible] a L.40milioni trat. 0121-398482

TABACCHI licenza con 4 posti fissi, martedì' Settimo, giovedì' Lanzo, venerdì' San Mauro, sabato Settimo, vendesi a L 18milioni 011-8992081

TABACCHI licenza ambulante mercoledì nonché fiere Torino con autorizzazione vendesi 0329-7223977

TABACCHI licenza ambulante con posti fissi lunedì' Borgo S.Pietro, giovedì' Nole, sabato Nichelino, vendesi 011-8800808

TABACCHERIA GIORNALI ben giocattoli, in Settimana Cascine Torinese, vendo 011-8811738

TABELLE (I-II-III) licenza ambulante posto fisso lunedì' S.Mauro, vendesi. 011-254084

TELEFONIA in piccolo centro commerciale, 1°cintura di Torino, ceda per [illegible] 011-3822078

TINTORIA in zona S.Mauro, ottima clientela, vendesi. 011-8222764

TOTOCALCITORIA centralissima, alto volume di gioco, vendesi a L.470milioni. 011-642087

TRATTORIA BAR antica cucina piemontese, cedesi per gravi motivi di salute. 011-[illegible]

TRATTORIA BAR in alta Val Sangone, locale e attrezzature idonee dal punto di vista igienico sanitario, vendo a prezzo interessante. Tel. dopo le ore 20 011-8378108

TUTTE LE TABELLE no alimentari, licenza ambulante mercoledì' Orbassano grande posto angolare forte passaggio vendo o cambio Barca 011 9662644

TUTTE LE TABELLE licenza ambulante con posto fisso Caluso, vendo 011-7788883

TUTTE LE TABELLE licenza ambulante, posto fisso al sabato in Venaria vendesi a L 15milioni Tel negozio 011 857282

AGENZIA RECAPITI in Italia, vendesi a prezzo interessante 016-8497318

ALBERGO piccolo, con ristorante, in Lunana Piemonte, zona centrale, caratteristico, ottima redditizia per conduzione familiare, vendesi. 0347-4862950

BAR CENTRALISSIMO Asti, arredamento nuovo, adatto 2 persone, ottima clientela, per malattia proprietario, cedesi 0141-351333 0338-4924307

BOCI cerco esperti vendita per nuova attività/settore lavoro con ottimissima opportunità guadagno formazione rete distributiva zona Piemonte 0339-8772212

VIDEOTECA in provincia di Cuneo, ben avviata, privato cede a prezzo vero affare, causa trasferimento 0347 2883417

LICENZA ITINERANTE tipo C senza posti fissi, per Valle d'Aosta, vendo o affitto. 011-4347413 0347-3405107

TUTTE LE TABELLE e somministrazione, licenza ambulante con posti fissi in Val d'Aosta. 0338-9564458

BAR leggermente ristorante, Riviera di Ponente, centro storico, affitto principale vendesi a prezzo interessante 0182 660865

CHIOSCO EDICOLA giornali, in Liguria centro italiano saccharinese, vendesi 0184-22[illegible] 0339-8648870

EDICOLA GIORNALI video ala a Cairo (SV) zona forte passaggio, ampia licata con vetrine vetrine indipendenti, lab. arredatore privato cede. 0339-1121848

PASTA FRESCA rosticceria, gastronomia, in Area di Taggia, buon avviamento, vendesi per motivi familiari a prezzo da concordare 0184-44004

PIZZA AL TAGLIO e da asporto, in imperia, lavoro serale 4 ore, ottima incasso, vendesi a L.65milioni. Tel dalle ore 15/22 0183-297851 0339-9738458

[illegible]-XIV licenza ambulante per Riviera Ligure, no posti fissi, vendesi a L.7.500 000 cadauno 0338-7886017

[illegible] XIV licenza ambulante tipo C, valida mercati Liguria e fiere tutta Italia, vendesi. Tel.pasti 0339-2265214

LICENZE TIPO C per le Marche, Toscana, Piemonte Emilia Romagna, attività posti fissi, vendo 0338-5478648

LOCALE COMMERCIALE di mq 80, più garage di mq 80, vero affare, in zona commerciale a Bitonto (BA) vendo o affitto Vera Occasione 0330-5809255

PASTICCERIA bar, rosticceria, gelateria con laboratorio, in Porta Casenze a mt 50 spiaggia, attività 20ennale, mq.150, interessante vero affare', vendesi. 011-251383

RISTORANTE in Pisa, zona intenso traffico, grosse potenzialita' professionali e di sviluppo, vendo arredi e gestione a L.170milioni. 050-46252 0339-7241443

TIPO C licenza rilasciata Emilia Romagna, valida su tutto territorio, vendesi a prezzo interessante Tel negozi 0338-4380158

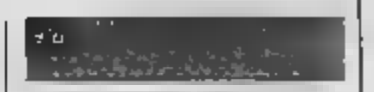

ALBERGO Santo Domingo, inconfondibile 54 posti letto, classe investimento adatto alla qualita' della propria vita, vendo 011-4610274

PIZZERIA RISTORANTE bar in Almuñecar Granada Andalucia (Spagna) turistico fullo l'anno, mq 300 mare, 100 posti, cedesi a 10milioni PTAS 011-3668770

PROGETTO ECONOMICO da condividere, in direzione Marina incontaminata periferia ristrutturato e rapimento mozzapelli a disposizione a trattare no Canale Sera 0347-7297930

SOCIO esperto costruzioni, italiano ricerca per valutazione e realizzazione progetto edile in Santo Domingo 0336 7047447

10 UFFICI NEGOZI ATTIVITÀ COMMERCIALI CAPANNONI

acquisto

10/1 Torino città

AUTORIMESSA privata o pubblica, con annessa officina, cercasi in acquisto 0330-3660368

BASSO FABBRICATO mq.50/100, in Torino, cercasi in acquisto. Tel. ufficio 011 [illegible]

BASSO FABBRICATO uso magazzino, mq.100/120, fronte strada, passo carrabile, acquisto con pagamento contanti. 011-8198899

EDICOLA GIORNALI cerco in gerenza. Gerenzano richiede serieta'. Cauzione e garanzie 0330-3654932

ESPERTO MARKETING e vendite, affida lavoro esterno a serio azienda orientata al mercato 0336 621364

LOCALE COMMERCIALE anche piccole dimensioni, Via Po o adiacenti, cercasi in acquisto o affitto Tel ore 15/18 0338-6089127

LOCALE USO MAGAZZINO garage, mq.30/40 libero sud tra Via Avigliana, Via Sospello, Via Borgaro, Via Monopoli, acquisto da privato 011-344540

LOCALE libero, mq 300/500, indipendente senza cortile, no condominio, no abitazioni adiacenti, no portone Tel tuttoaffari 9/18 0347-8484788

LOCALE zona Barriera di [illegible], cercasi. Pagamento in contanti 011-236119 0330-468081

MAGAZZINO Torino Nord, mq 250/300, uffici, riscaldamento, minimo mt.4 di altezza, acquisto. 011-4562242

MAGAZZINO ad uffici, mq.1000/1200, passo carrabile, zona Via Cigna/Via Orvieto, in zona Torino Ovest o dintorni, cercasi in [illegible] 011-3350725 0348-4111516

SOSTITUTO TITOLARE offresi per cessione di gestione piccola azienda, disponibile subito e ritovare quota successiva. 0141-[illegible] 0338-7229815

UFFICIO open space, [illegible] 180 circa, in palazzo di solo uffici, acquistasi [illegible]

LOCALE magazzino in Nichelino o Moncalieri Sud, cercasi 0347-7566733

PASTICCERIA CAFFETTERIA in Chieri, Alba o limitrofi, acquisto. 0338-2558100

10/3 Piemonte

CAMPEGGIO o stabilimento balneare, zona Liguria mare o Piemonte laghi, cercasi in acquisto o gerenza. Trattativa privata 0347-4223862

CAPANNONE COMMERCIALE mq 200/300, in zona industriale (Chieri-Pianezza-Santena-Riva-Villarosa D'Asti) cercasi in acquisto 011-9019480

10/5 L[illegible]

CAMPEGGIO o stabilimento balneare, zona Liguria mare o Piemonte laghi cercasi in acquisto o gerenza. Trattativa privata 0347-4223862

11 UFFICI, NEGOZI, ATTIVITÀ COM[illegible]

affitto offerta

11/1 Torino città

ABBIGLIAMENTO licenza ambulante con posti fissi da lunedì a sabato, affittasi a prezzo interessante 0347-8827798

ABBIGLIAMENTO licenza ambulante con 5 posti fissi + 1 in graduatoria, affittasi 011-4650084

ABBIGLIAMENTO e altre, negozio V.Tripoli, posizione commerciale, mq.80, cedesi con buona resa Affitto L.1 400 000 mensili. 011-488882

ADIACENTE

via Roma in stabile importante su piazza con portici società immobiliare affitta ufficio ristrutturato mq 300. Tel. 011.548.788.

ADIACENTE [illegible]ungo Po Antonelli locale mq 1.100 uso ufficio/magazzino, cortile interno, diviso camere, ideale autonomia. Rozza 011.812.4144

AFFITTO

negozietto zona centro Torino attrezzato con bancone. Adatto per agenzia viaggi o altro (no gioielleria). Tel.011.242.2418 Signora Lucia.

ALIMENTARI e non, licenza ambulante tipo C, per mercati e fiere in Torino e provincia, affittasi 0347-3866050

BAR CHIOSCO Aperto tutto l'anno ottimo in posizione. Tel. pasti 0339-6650416

BRUNE chiosco con o senza licenza, zona Corso Vittorio, cedesi in gerenza. Vera occasione. 011-258896

CANTINA USO DEPOSITO ascensorizzata, mq 6, con luce, affittasi a modico prezzo. 0338-2039082

CANTINA assolutissima, mq.8 circa, luce e prese elettriche, acqua, adatta uso deposito o locale hobby, in Via Frejus angolo C.Racconigi, affitto. 011-281696

CANTINA con scaffali su 3 pareti, mq.9, ascensorizzata, in Piazza Castello, affittasi. Tel. pasti 011-382770

CANTINA intonacata, pasti[redacted], ben ristrutturata, in Corso Monte Grappa, affittasi. Tel.pasti 011-7491107

[redacted] INDUSTRIALE indipendente, fronte V.Monginevro (S.Lesna) mq.50, uffici, servizi, cortile privato mq.150 e parcheggio, + mq.500 terreno a deposito, affitto. 011-701020 011-702357

CAPANNONE mq.220, altezza mt.4, con ufficio e cortile privato, zona Stadio delle Alpi, adatto uso deposito o laboratorio artigianale, affittasi. 011-4550026

CAPANNONE mq.450, uso officina meccanica di precisione, Stadio delle Alpi, affittasi. Tel ufficio 011-2202567

CAPANNONI Torino sud, comodi tangenziali, mq 750 / 1000, abbinabili con uffici Bogem 011.771.0087.

CAPANNONI con uffici, mq.2 000 e 1.500, Lungoparco Lazio, destinazione Cortem, AutoTrasporti, Logistica, affittasi 011-532387

CHIOSCO GIORNALI per 2 persone, Torino centro, cede in gerenza. C.I AD0295073 F.P. 10044 Pianezza (TO)

CORSO TURATI stabile signorile propriamo in locazione locali studio ufficio mq.270 completi di cablo arredo. IN 011.319.2332 - www.immobiliaresusinense.com

FABBRICATO INDUSTRIALE [redacted] fronte V.Reiss Romoli, mq.850, uffici e magazzino, riscaldamento, ampio parcheggio privato, affitto. 011-9913436

FIORI cedesi in [redacted] Rcorsi[redacted]. 0348-5174179

GELATERIA in buona [redacted] Cesare 136, cedesi in gestione o vendesi. 011-2475674

INTERRATO mq.200, luce, acqua, gas, eventualmente abbinabile con seminterrato per magazzino, zona S.Milano V.Sempione. a[redacted]. 011-7971511

LABORATORIO seminterrato, mq.280, box per autocarro, guardiola mq.10, in Barriera Milano, affittasi a referenziati anche separatamente. 011-233549

LOCALE COMMERCIALE ampio, zona Vanchiglia, affittasi. 011-6121415

LOCALE COMMERCIALE piccolo, Via Saccarelli, privato affitta [redacted]. 011-720837

LOCALE COMMERCIALE in Corso Agnelli, posizione prestigiosa, fronte stadio, mq 4 000, anche divisibile, affittasi o vendesi. 011-4031546

LOCALE COMMERCIALE [redacted] Bariola, mq.210, con seminterrato collegato, termoautonomo, adatto molteplici attività', affitto a referenziati. 0339-5478061

LOCALE COMMERCIALE adatto [redacted] magazzino, Via Capelli, affitto. 0347[redacted]

LOCALE COMMERCIALE fronte Fiat Mirafiori, affittasi a L.500 000 mensili 011-9651426

LOCALE COMMERCIALE zona Crocetta, vetrinato, mq 75 complessivi, uso negozio, ufficio o studio, affittasi. Tel pomeriggio 0330-876003

LOCALE COMMERCIALE centro, mq 33 con magazzino e servizi, affitto vantaggioso, cedesi a privati con buonuscita. 0328-8374757

LOCALE COMMERCIALE luminoso, Lungo Po Antonelli, interno cortile, mq.500, adatto qualsiasi attivita' [redacted], affittasi. [redacted]-531851

LOCALE COMMERCIALE zona Vanchiglia postali Universita', ristrutturato, mq.110, pari con[redacted] privato, affittasi. 011-8125778 0348-8715076

LOCALE COMMERCIALE Crocetta, gia' attrezzato per somministrazioni, mq.400, ingresso diretto da strada, grande passaggio, affittasi. 0347-5109569

LOCALE COMMERCIALE zona Corso Dante, mq.700, con passo carrabile e 4 posti auto, affittasi, Tel.ufficio 011-657503

LOCALE [redacted] Via [redacted], mq.200, 2 [redacted], 1 posto auto, [redacted], adatto a [redacted] attivita', affittasi 011-5172847

LOCALE COMMERCIALE Via Milano, mq.400, 3 livelli, 3 posti auto, adatto a molteplici attivita', affittasi a referenziati. 011-5172947

LOCALE COMMERCIALE mq 60, su 2 piani, una vetrina, in Via Nizza zona Lingotto, affitto a L.1milione mensile, richiesta buona uscita. 0348-7723021

LOCALE SEMINTERRATO adiacente Piazza Bengasi, mq.230, ampio ingresso, uso artigianale, deposito o magazzino, no ingresso auto, affitto 011-8837874

LOCALE 3 vani, vetrin[redacted], zona Bengasi[redacted], facile parcheggio, adatto negozio, studio[redacted], privato affitta L.850 000. 0360-445010

LOCALE C.Turati, seminterr., luminoso, retrobottega, servizio interno, portoncino e passo carrabile[redacted].100, affitto uso ufficio magazzino. 011-011-4347052

LOCALE Strada [redacted] Cascinotto, uso ufficio, mq.140, in palazzina di nuova costruzione, con servizi, [redacted]. 011-2230894

LOCALE adiacente Corso Brescia, mq.80 circa, con vetrine su via, servizio igienico interno, passo carrabile, affittasi. 011-4374169

LOCALE angolare, bellissimo, ristrutturato, in zona altamente commerciale, 4 vetrine, mq.110, affitto a L.3.400.000 piu' IVA [redacted]-1842834 011-[redacted]737

LOCALE libero, 6 camere, servizi, mq.80, 2 vetrine, su strada, termoautonomo, zona Corso

DAL 1947

LE PROPOSTE DI

F.R.A.N.A

TABACCHI LOTTO TUTTI I GIOCHI [redacted] Torino [redacted] quattro addetti ampia moderna utile netto L.300milioni anticipo L.600milioni.

[redacted] TUTTI I [redacted] CHI Regio Parco 3 addetti levata L.14milioni, Lotto L.30milioni [redacted] netto L.180milioni cede anticipo L.400milioni.

TABACCHI LOTTO [redacted] zona Pino due [redacted] più un aiuto ampia [redacted] L.14milioni Lotto L.13milioni utile [redacted] L.145milioni cede anticipo L.350milioni.

TABACCHI LOTTO TUTTI I GIOCHI Madonna di Campagna utile netto L.190milioni, levata L.19milioni, Lotto L.24milioni. Tre addetti incrementabile anticipo L.400milioni.

TABACCHI LOTTO [redacted]R zona Torino Sud [redacted] addetti chiuso [redacted] domenica utile netto L.170milioni [redacted] de anticipo L.300milioni.

TABACCHI LOTTO zona Santa [redacted] ampia moderna tre addetti levata L.26milioni, Lotto L.30milioni, utile netto L.250milioni cede anticipo L.600milioni.

TABACCHI centralissima levata L.13milioni, scelta clientela di professionisti u[redacted] netto L.200milioni, due addetti anticipo L.500milioni.

[redacted] LOTTO levata lire 25milioni, Lotto L.32milioni, moderna utili [redacted] zona Miraflori tre addetti anticipo L.[redacted]

TABACCHI LOTTO [redacted] [redacted] [redacted] Torino Ovest gestione automatizzata ampia tre vetrine utile L.400milioni anticipo un miliardo.

[redacted] LOTTO TUTTI I [redacted] CHI zona Francia levata lire 12.500.000, Lotto L.14milioni, tre addetti [redacted] netto L.165milioni, [redacted] anticipo L.400milioni.

ABBIGLIAMENTO seconda cintura Torino Sud mq.200 sei vetrine [redacted] portici incasso L.700milioni [redacted] facoltativa.

COSTA SMERALD[redacted] [redacted] arredi per la casa e abbigliamento mq.270 angolare n.4 vetrine incasso L.720milioni cede L.300milioni.

Vetrina Attività Commerciali

Studio Mittenti

Rilievi [redacted]

[redacted] (p.2° [redacted]) [redacted] 011.54.04.47

PUNTO OMNITEL
a installazione autoradio zona molto commerciale giro annuo L.600milioni richiesto L.120milioni. Rif.100

TABACCHERIA
angolare su corso di forte passaggio oggio annuo lire 450milioni affitto L.1.200.000 cedesi. Rif. 101

EDICOLA CHIOSCO
zona molto commerciale partenza tram e autobus lire 6milioni venduto settimanale cedesi richiesto lire 120milioni. Rif. 102

AFFITTASI
Piazza Castello negozio piano terra mq.20 + magazzino servizi interni. Rif. 103

BAR CENTRALE
affidasi a famiglia in gestione incasso lire 1.500.000 al dì orario corto forte passaggio. Rif. 104

RISTORANTE
zona C.so Vittorio 3 sale 200 mq. incasso lire 550milioni annui cedesi. Rif. 105

BAR ANGOLARE
zona C.so Dante incasso L.650.000 al dì affitto lire 1.150.000 orario corto cedesi. Rif. 106

PANINOTECA BAR
centralissimo orario corto chiuso domenica incasso lire 2.500.000 al dì cedesi. Rif. 107

BIRRERIA PUB
irlandesi primissima cintura Torino 100 posti interni + 100 dehor 180 mq. incasso L.30milioni mensili cedesi. Rif. 108

HOTEL 3 STELLE
centralissimo 30 camere incasso L.600milioni annui cedesi. Rif. 109

BAR ANGOLARE
centrale Tab A+S incasso lire 2.500.000 al dì 130 mq. orario corto chiuso domenica cedesi. Rif. 110

BAR SUPER
con ricevitoria fronte partenza autobus incasso bar L.4milioni al dì Tab. A+S ricevitoria L.10milioni settimanali cedesi. Rif. 112

baldini & C. s.r.l.

AZIENDE - [redacted] - CONSULENZE
Via Massena, 63 Torino
tel. 011.596.771/591.593 - fax 011.505.403
e-mail: ferbal@tin.it

[redacted] [redacted]
[redacted]A IN CAPOSPALLA
LAVORAZIONE CONTO TERZI
E VENDITA DIRETTA PROPRI CAPI
CEDO PER RAGGIUNTI LIMITI D'ETA'

RIVOLI IN CENTRO [redacted]
EDICOLA GADGET BIGLIETTISTICA
AVVIAMENTO QUINQUENNALE
UTILE LIRE 80[redacted]000
CEDO LIRE 150.000.000.

AZIENDA COMMERCIALE
THERMOIDROSANITARI
ANTINCENDIO ED AFFINI
CON VENDITA INGROSSO E MINUTO
CEDO L.600.000.000

STUDIO DENTISTICO
ZONA SEMICENTRALE
ATTREZZATURA COMPLETA
[redacted] [redacted]
CEDO ADEGUATAMENTE

LIBRERIA CENTRALISSIMA
IN RIVOLI
AMPIO NEGOZIO ANGOLARE
ALTO VOLUME DIMOSTRABILE
CEDE [redacted]

FOTOGRAFIA ED ACCESSORI
CENTRALISSIMA POSIZIONE
AVVIAMENTO ULTRA TRENTENNALE
BUON VOLUME ANNUO
CEDO LIRE 190.000.000

VIA LAGRANGE CEDIAMO
NEGOZIO INTIMO SVETRINATO AMPIA
SUPERFICIE VENDITA E MAGAZZINO
LOCALE COMPLETAMENTE
RISTRUTTURATO RICHIESTA L.200.000.000

IN TORINO O PRIMA CINTURA
[redacted] IN ACQUISTO
[redacted] 2000 CIRCA
INDISPENSABILE CORTILE
TRATTATIVA RISERVATA

RISTORANTE ANGOLARE
ZONA CROCETTA FRONTE CORSO
BUON INCASSO ELEVABILE
LOCALE COMPLETAMENTE A NORMA
CEDO ADEGUATAMENTE

IN TORINO O PRIMA CINTURA
RICERCHIAMO IN ACQUISTO
PRESTIGIOSA VILLA
[redacted] [redacted]
TRATTATIVE RISERVATE

Vercelli, affittasi a L.600 000 p/m spese. 011-2732718

LOCALE libero, mq 125, semiarredato, posto campo, in Corso Sebastopoli, affitto a L.750 000 mensili. 011-7708337

LOCALE mq 1.000 in Corso Valdocco, zona centrale affitto a L.3.300.000 mensili. 0348-2261480

LOCALE mq 150, 8 vetrine, posizione angolare, p/p' mq 40 di magazzino, V. Duca valmerlungo Piazza Bengasi affittasi 0348-7748214 - garage 011-2062511

LOCALE mq 15, luminoso p.t., posto camino, posto suo WC uso ufficio, laboratorio V.Frejus/V.Capriolo, affitto L.300 000 0338-3743378

LOCALE mq 180, in Via Cavaglià, uso ufficio, artigianale, commerciale, affittasi 0333-2009509

LOCALE mq 300, zona Lucento, termoautonomo, luminoso, posto camion, uso ufficio, magazzino o laboratorio, libero ad aprile, affittasi. 011-731817

LOCALE mq 32, uso negozio, ufficio, 4 vetrine, splendo cantina in C.so Tyrrell, affittasi. 011-6275174

LOCALE mq 50, ingresso cortile, zona centrale, uso ufficio o magazzino affitto L.600 000. 011-4337679 011-4475955

LOCALE mq 84, C.so Montalbert presso P.za Zara 1°piano in cortile, affittasi uso laboratorio, magazzino, ufficio o studio, L.800 000. 011-8814508

LOCALE negozio o ufficio, V.a Capelli, 011-7793545

LOCALE seminterrato zona Venchiglia mq 300 ingresso camion/autoarmo uso deposito o magazzino affitto Tel 011/812.0416

LOCALE triangolare, mq 179, altezza mt 3.50 luminoso, climatizzato, per attività artigianale V.Nogaretto, affitto a L.1 800 000 mensili 011-8061945

LOCALE uso magazzino, mq 70, zona Parella, affittasi. Tel pasti 011-7790000 0338-5819823

LOCALE uso magazzino o ufficio mq 65, affittasi 011-338852

LOCALE uso negozio od ufficio, con retro e servizi interni, Via Maddalene, affittasi 011-2473672

LOCALE uso negozio o magazzino, in Via Santa Chiara, affittasi 011-8953284

LOCALE zona Crocetta, adatto per rappresentanza o ufficio, mq 18, libero fine mese, affittasi a L.350.000. Tel. mattino 011-4184375

AFFITTASI
zona autostrada TO - MI
capannone mq. 1250
libero marzo
con uffici e impianti.
Tel. 011.323629 - 011.396269

LOCALE zona Crocetta, mq 400, su via principale di forte passaggio, affittasi 011-5087082

LOCALI USO COMMERCIALE servizi e cantina, mq 45, V.Verzenego angolo C.so Palestro, affittasi a L.600 000 mensili Tel. serali 011-2476407

LOCALI in Corso San Martino, uso panetteria da ristrutturare mq 500, 4°piano, affittasi 011-535430

LOCALI mq 550 su C.so Regina Margherita, laboratorio artigianale, affittasi 011-8406418

MAGAZZINO basso fabbricato, con lucernai, mq 40, servizi esterni, in Via Brandizzo Corso Giulio Cesare affittasi 0338 7574285

MAGAZZINO di mq 45 zona Maria Ausiliatrice, affittasi 0338 8317775

MAGAZZINO garage, ufficio, mq 80, termoautonomo ristrutturato, pressi mercato Corso Svizzera L.800 000 mensili Richiesta buona verso 0348-2261480

MAGAZZINO mq 150 circa piano terra zona Barca affittasi 011 209175

MAGAZZINO mq 500, 1°piano interrato, in Via Vanchiglia uso deposito o attività non rumorose, accessibile con auto o furgoni affitto 337178

MAGAZZINO mq 500, altezza mt 3, più ufficio e cortile, Via Monginevro, adatto grossista affittasi a privati Tel pasti

MAGAZZINO seminterrato, mq 45, strada antica di Collegno, affittasi 011-4348366

MAGAZZINO zona Sassi, mq 250 come deposito 011-9065124

[illegible] serranda, passo carraio, pavimento, doppio ingresso, mq 180, Via Cibrario, affitto o vendo 011-8221582

MURI NEGOZIO adiacente Corso Taranto, adatto ufficio, magazzino o altra attività, affitto canone equo Tel pasti 011-[illegible]

MURI NEGOZIO zona Piazza Massaua, Via Fida, affittasi. 011-9041802 0338-3884241

NEGOZIO ANGOLARE anche uso ufficio, 7 vetrine, mq.140, Via Rosario angolo S.Giulia, affitto a L.2.200.000 mensili spese comprese 011-641133

NEGOZIO UFFICIO in Corso Cosenza, mq 31 ampia vetrina, ottimo condizioni, libero, affittasi Tel ufficio 8[illegible]

NEGOZIO 1 vetrina retro, servizi [illegible], mq 36 termoautonomo ristrutturato, mq 20 cantina affittasi No uso somministrazione al pubblico 011 4033479

NEGOZIO Borgata Parella, uso artigianale 2 servizi, 2 camere affittasi a persona referenziata Tel pasti 011 3497986

NEGOZIO Corso Novara adatto per diverse, anche laboratorio ufficio magazzino, affittasi a L.650 000 Tel dopo le ore 17 011-4374409

NEGOZIO Via Cavour quasi angolo Via San Donato, mq 25 con soppalco di mq 10, vetrina di mq 3, libero servizi esterni L.460 000 mensili 011 5800868 0347 8880515

NEGOZIO adatto parrucchiere, piano rialzato, angolare buona posizione adiacente Cittadella, mq 60, affittasi 0347-1156713

NEGOZIO adiacente Via Lagrange, ottima posizione mq 35, affittasi Richiesta buona uscita 011-4866 0347 7[illegible]

NEGOZIO adiacente V.Garibaldi, mq 30, ristrutturato, servizio interno, magazzino, mq 40, L.1 500 000 p/p' arredamento nuovo L.17milioni 0335-8313846

NEGOZIO angolare, attrezzato stazione Porta Nuova, 8 vetrine, mq 500 su 2 livelli, [illegible] bili

ca, supermercato esposizione affittasi. 011-4344444

NEGOZIO commerciale, [illegible] c/o C.Marconi, forte passaggio, adatto, come lavoro, affitto con buonuscita, per qualsiasi attività 011-8966733

NEGOZIO con retro e servizi, Via Reiss affittasi. 100 posti 011-7714864

NEGOZIO in Corso Novara, [illegible] mq 50 circa, affittasi. 011-851278

NEGOZIO in Corso Marconi, fronte scuola, forte passaggio, adatto qualsiasi attività', impianti a norme, affitto contratto nuovo. Pasti 011-866354

NEGOZIO in Crocetta, su corso alberato semicentrale, totale mq.47 p/p' soppalco mq 25, affitto separato. Richiesta buonuscita. Tel. ore 8 011-9611581

NEGOZIO di Piazza Galimberti, mq 20 circa, anche uso ufficio, affittasi 011-3172774

[illegible] magazzino, mq 1.000, in Corso Valdocco, mt 50 da Via Garibaldi, pedasi contratto di affitto L.3.300 000 mensili 011-7410014

NEGOZIO mq.30 circa, in Via Danso, vicinanze Corso Traiano, affittasi a L.450.000 Tel. ufficio 011-7708337

NEGOZIO mq 40 circa, in Via Brandizzo, anche uso ufficio, magazzino o laboratorio artigianale non rumoroso, affittasi 011-9613362

NEGOZIO mq 40, ristrutturato, completo di servizi, libero fine giugno 2000, in Via Brandizzo Corso Giulio Cesare, affittasi. [illegible]74285

NEGOZIO mq 50 adatto anche ufficio, liberato mq 40 3 locali luminosi vicino a ingresso su viale adiacente Traiano/Corso Pinerolo affittasi 0335 8222240 011-745708

NEGOZIO spazioso, Via La Thuile servizi esterni adatto anche a studio ufficio laboratorio artigianale, affittasi 011-7788825

NEGOZIO via Belfiore 38 libero subito mq 40 adatto ufficio negozio magazzino affitto L 500 000 Tel 0175 248 220

NON ALIMENTARE [illegible] a [illegible] fast, Corso Cincinnato, Via [illegible], affittasi [illegible]

NON ALIMENTARI con pose fissi in C.so Cincinnato V.Nizza e V.Belvedere, affittasi fronte 0338-4805874

RISTORANTE [illegible] cedesi in gestione 011-399061

RISTORANTE panoramico, collina torinese, [illegible] coperti, 2 terrazze, 1 camera, cedo in gerenza o vendo con mutuo 011-8614715

RISTORANTE zona centro Via Belfiore 2, mq 200, cedesi in gestione o vendesi 011-2475674

[illegible] zona Piazza Bengasi, cedesi contratto d'affitto a gruppo musicale serio 011-8081072

SALUMI FORMAGGI gastronomia, latte specialita' pugliese vicino scuola, cedo in gerenza o persona pratica o vendo Buon incasso dimostrabile 011 2420427

SEMINTERRATO mq 200, S.Mauro V.Sempione, riscaldamento autonomo, luce, acqua e gas, affittasi a prezzo interessante. Accesso largo-nesa. 011-7071511

STUDIO MEDICO zona Mauriziano, condivide-rei con altro professionista. 011-8998716

STUDIO UFFICIO arredato, 2 vani, ingresso, cucinetta, bagno, piano rialzato, in Collegno Mattarano Pollenzo, affittasi da maggio 011-5383JO

STUDIO/UFFICIO mq 120, 1°piano no ascensore, in Strada San Mauro, affittasi 011-2730682

TABLE-X-JOY tipo C itinerante, visita su Torino e regioni Piemonte anche mostre e fiere cicloasini giovedì e venerdì. Tel. serali 011-2298826

TABELLA Mercato Regio Parco, licenza affitta a L.300 000 mensili, Tel. pasti serali [illegible] 0348-2217647

TIPO C licenza semiambulante non alimentari, somministrazione per fiere nazionali, stagionali e mercati regione Piemonte affitto o vendo 0348-2261480

TUTTE LE TABELLE alimentari somministrazione bevande, licenza ambulante, affittasi 0338 4274974

TUTTE TABELLE licenza tessili Corso Casale martedì venerdì Via Baltimora, mercoledì e sabato Borgo Vittoria giovedì Lanzo affitto a vendo 011 6468090

UFFICI COMMERCIALI [illegible] zona Pe[illegible] rappresentanza, mq 250 circa [illegible] laboratorio mq 230 circa, affittasi 011 2236804

UFFICI (n.2) comunicanti Torino centro, palazzo signorile non aperti al pubblico, affittasi in condivisione anche uso temporaneo Tel ore 8/10 011-835062

UFFICIO DEPOSITO magazzino, Corso Grosseto 2 vani, affittasi a L.300 000 mensili Tel dopo le ore 16 011-4374823

AFFITTASI
ZONA CORSO MARCHE IN PRESTIGIOSO IMMOBILE NUOVO
UFFICI E MAGAZZINI
DA 200MQ A 1.500 MQ. CON PARCHEGGIO PRIVATO
TEL. [illegible]

UFFICIO Corso P.Oddone, alloggio piano rialzato, mq. 180, 2 salotti, 5 camere, bagni, lavanderia, riscaldamento, [illegible] parcheggio, affittasi 0336-360478

UFFICIO Via Monteleone, piano rialzato, salone multiuso, no barriere, 2 camere, servizi, affittasi a L.1.300.000 Tel. serali 011-3497212

UFFICIO libero, Via Monte Cimone, unico vano, mq 80 circa ristrutturato dotato spese, affittasi 0347-0868231

UFFICIO prestigioso, C.Francia, mq 75, 1°piano ingresso 3 camere, servizi, deposito separato a norma, affitto L.1 100.000 mensili più spese. 0337-217507

UFFICIO prestigioso uso legale, 3 camere, ampio ingresso, bagno, fronte Nuovo Tribunale, 3°piano affitto anche in condivisione Ore 17/20 0347-2928431

UFFICIO prestigioso, [illegible] ogni servizi, ampio cortile, in Via Bertola angolo Via Roma, affittasi 011 5174470

UFFICIO ristrutturato, in Via Sansovino Stadio delle Alpi, mq 80 circa, affittasi. Tel. ufficio e chiedere della Sig.Silvana. 011-8179411

UFFICIO zona Centrale presso V.Di Nanni, 2 vani e servizi, affittasi. Richiesta referenze. 011-4473670

UFFICIO zona Crocetta, piano rialzato, 6 vani, servizio, cortile, portineria, affittasi 011-500788

UFFICIO zona Mirafiori, nuovo, arredamento, moquette, sala riunione, soletto, affitto a L.350 000 mensili inclusa spese e riscaldamento. 0338-3813489

UFFICIO zona Mirafiori, nuovo, arredato, moquette, telefono sala riunione, soletto, affitto a L.350 000 al mese incluso spese di riscaldamento. 0347 3858080

USO STUDIO medico a vista, in zona San Paolo, affittasi alloggio 0348-2643222

USO STUDIO/UFFICIO mq 70, piano rialzato, 2 camere con servizi zona Madonna di Campagna, privato affitta a ristrutturato 011-9571014

USO UFFICIO DEPOSITO presso Corso Bernardino mq 480, su 3 piani, ristrutturato, camerone, ingresso, ingresso carrai, ascensore, parcheggio, affitto 011-8482568

USO UFFICIO STUDIO zona Molinette, 1°piano, 3 camere servizi, privato 011-8983270

USO UFFICIO C.so Grosseto, privato affitta a L.250 000 mensili luce e riscaldamento compresi 011-8978375

USO UFFICIO Via Duchessa Jolanda, adiacente piano terreno a 2 passi dal Palazzo di Giustizia, affittasi. 0347 2755884

USO UFFICIO adiacente Corso Vittorio, in ambiente signorile, 1/2 vani indipendenti, affittasi a L.500 000 mensili da privato. 011-566866

USO UFFICIO alloggiano mq.40, in Corso Agnelli, buona strada, L.450.000 mensili. 011-3241255

USO UFFICIO in Corso Peschiera, mq.150, 1°piano, 5 camere, servizi, affittasi. Tel. ufficio 011-3629583

USO UFFICIO in Via Frinco, alloggio piano rialzato, 4 camere, ingresso, ripostiglio, servizi, termoautonomo, privato affitta. 011-3851412

USO UFFICIO laboratorio, studio, piano terra, vicinanze Piazza Statuto Via Lione, mq 150, affittasi. 011-2164445

USO UFFICIO o studio medico, vicinanze Nuovo Tribunale, mq.100, piano rialzato, 4 vani, ampio ingresso, affittasi. 011-6693397

USO UFFICIO od abitazione, Largo Migliara, piano rialzato luminoso, 3 vani, ingresso, servizi, mq.100, [illegible] Trattative private 0338-[illegible]7

USO UFFICIO piano rialzato, angolare, [illegible] posizione, adiacente Cittadella, mq 80, affittasi 0349-5868171

USO UFFICIO studio medico, indipendente, luminoso, Via Fiano vicino Via Taverna, mq 48, con servizi interni, casa signorile, affitto L.500 000 0347-0830737

USO UFFICIO zona Porta Nuova, mq 35, p/p' ampio ingresso, servizi, affittasi da privato. 011-566916

USO UFFICIO/NEGOZIO 2 vani e servizi, Via Giovanni da Verrazzano, affittasi. 011-541662 - serali 011-4732873

VIA SANT'ANSELMO angolo corso Vittorio in stabile d'epoca uffici vari metrature a partire da mq 130. Liberi ora 011 382 3222

VICINANZE
via Po locale mq 70 piano terra vetrine-finestre adatto ufficio studio professionale negozio società immobiliare affitta. Tel. 011.548.746.

11/2 Torino provincia

AFFITTIAMO a Moncalieri (strada Genova) locale 250 mq circa uso magazzino-attività artigianale. Cedesi 011 430 1414

ALBERGO da avviare, in Valle Susa, ristrutturato mq 1 000 ristrutturato, 14 camere, ristorante, bar, ristorante, sala TV privato affitta in conto acquisto 0122-642301

ALIMENTARI licenza [illegible] con pane tipo al sabato in Pinerolo, affittasi 011-8078835 0330-209881

ARCATE scuderie ed altri locali in casermone con terreno adatti per allevamento cavalli ed altri animali vivaismo o maneggiaggio, in Pinerolo, affittasi 0338 9143693

BASSO FABBRICATO mq 100 ampio cortile privato per attività artigianale o magazzino, in Orbassano a km 6 dallo Stadio delle Alpi, affitto 011 9041443

CANDIOLO locale commerciale mq 280 angolare, 6 vetrine magazzino parcheggio adatto latteria, market. Sagam 011 771.0087.

CAPANNONE INDUSTRIALE mq 1.700, con palazzina per uffici mq 500, vicinanze autostrada Torino Milano, uscita per Santhia, affittasi 011-4150982

CAPANNONE INDUSTRIALE in Orbassano, cortina Balmasca, mq.3 000, altezza mt 8, dotato di stufa di mantenimento, vendo 0348-7807200

CAPANNONE INDUSTRIALE in Moncalieri zona Carpice, mq 1 600, anche frazionato, affittasi. 011-841437

CAPANNONE INDUSTRIALE mq 3 000+3 000, mt alt. in Leini vicino tangenziale e autostrade, camionati e ampi piazzali, affittasi Tel ufficio 011-9668704 011-9618736

CAPANNONE INDUSTRIALE altezza mt 5 in Cascine Vica, mq.860, cortile privato, affittasi 0330-782203

CAPANNONE Asplanato, mq.175 e mq.350, con ufici e servizi, affittasi. 011-9673040

CAPANNONE di mq.860, su 2 piani, adatto uso deposito, esposizione, palestra, in frazione Torinese centro, affittasi. 011-6473801

CAPANNONE in Cavagnolo, mq.540, affittasi 011-9151431

CAPANNONE [illegible], prossima autostrada per Milano ed Aosta, recente, ristrutturata di mq.1270, più uffici e servizi, affittasi. 0834-388619

CAPANNONE in Moncalieri, mq 1700, più magazzino uffici e cortile privato, affittasi 0348-7294794

[illegible] in Vallesa (Buscalioni), 30 Km. da Torino, mq.120, affittasi ad uso deposito. Tel ufficio 0122 31488

CAPANNONE industriale in Leini' zona Farmacia mt 7, recente, mq 800, con palazzina uffici di mq 150 2 piani e piccolo cortile, affitto 0347-3217018

CAPANNONE industriale, in Bandiera, mq 1000 su 2 piani, cortile indipendente, riscaldamento, affittasi 011-9108087

CAPANNONE mq 300, adatto officina, magazzino o attività artigianale, in Scalenghe, a 10 minuti da Torino, affittasi a prezzo [illegible] conguenze.

FABBRICATO INDUSTRIALE commerciale, vicinanze Aeroporto, fronte strada direttissima Torino, mq 700, riscaldamento, parcheggio, cortile, affittasi. 011-9814161

[illegible] fronte scalpi [illegible] uffici mq 300 termoautonomi. Costa Snc 011.956.1422.

GRUGLIASCO magazzino mq 1.700 adiacente Finanziaria [illegible]ra. Studio Lenzi 011.748.803

LABORATORIO per attività silenziose, in Pinerolo, mq.135, zona Via Rosta, riscaldamento autonomo a gas metano, affitto [illegible]

LOCALE ARTIGIANALE a Cavour, mq.250, in corte recintata, ampi parcheggi, cabina ENEL nuova, mt 100 centro paese, affittasi 011-9047748

LOCALE COMMERCIALE 1°piano, mq 80, per ufficio sala o riunioni, in Chieri centro, affittasi a L.350 000 mensili senza spese 011-9420201

LOCALE COMMERCIALE tutto vetrato, buona posizione, zona [illegible] commerciale, Moncalieri (Canale Tribaia). [illegible] 011-6471700 0348-3807718

LOCALE COMMERCIALE Chieri, zona centrale, mq 55 circa, altezza mt 4, uso magazzino o attività artigianale, affittasi 011-9425341 011-[illegible]

[illegible] Alpignano, zona centrale, mq 70, con vetrine, servizi interni, [illegible] con/uso ufficio Richiesta [illegible] vecita 0333-2208881

LOCALE COMMERCIALE in Chieri, di mq 80 circa, servizi e 2 vetrine, adatto a negozio od ufficio, affittasi. 011-9411088

LOCALE COMMERCIALE in Pecetto Appennino, 2 vetrine, mq.100, centrale, libero subito, affittasi. 0121-62154

LOCALE COMMERCIALE in Collegno, uso negozio, affittasi 011-8465481

LOCALE SEMINTERRATO Collegno (Corso Francia) laboratorio, circolo, varie, luminoso, passaggio bar ve, termoautonomo ben rifinito, mq 220 0347-0952076

LOCALE SEMINTERRATO di mq 100, ufficio e servizi, in Borgaretto, affitto Tel pasti 011-2682124

LOCALE USO MAGAZZINO mq 10, in Venaria, affittasi 011-4526302

LOCALE Carignano mq 45, soffitto alt mt 4.5, 3 vetrine, servizi, impianto elettrico a norma, quasi nuovi attività', affitto Tel serali 011-9660088

LOCALE Nichelino nuova costruzione, mq.300 circa, uso magazzino o simile, affitto mt.4 70, portone e cortile, p/p' ufficio mq 300, affittasi Serali 011-6800785 0335-267843

LOCALE in Rivalta centro, uso laboratorio o magazzino, mq.75, piano terra, cortile, ampio ingresso a parcheggio, affittasi. 011-8000488 0338-8536047

LOCALE in Via Torino a Nichelino, zona centrale, mq 45, affittasi. Tel ufficio 011-623845

LOCALE luminoso mq 320, zona Pianezza con fronte su strada 7 entrate carrabili, comperto, adatto a qualsiasi attività' industriale o comm., affittasi 011-7336361

LOCALE uso laboratorio o ufficio, semiarredato, mq 200, luminoso ristrutturato in Collegno Borgata Paradiso, affittasi. 0338-8306811

LOCALE uso ufficio o commerciale, 2 vani + servizi termoautonomo, posto auto in Alpignano, affittasi 011 9442380

LOCALE uso ufficio nuovo, mq 120, possibilità di ampio parcheggio in Chivasso [illegible] D'Armi, affittasi. 0335-6512724

LOCALE vuoto, mq.280, in Alpignano, 3 ingressi, passo carraio, adatto ufficio, laboratorio o magazzino, servizi interni affittasi 011-3185838

LOCALI RUSTICI per bar, ristorante, pizzeria, disponibile Località A e B, in Ferrassiello, affittasi. 0337-801664

LOCALI (n.2) in Nichelino, piano terra, comunicanti, cortile, adatti uso deposito o magazzino, affittasi Tel pasti 011-6417244

LOCALI (n.2) mq 25 e mq 60, interno autorimessa sorvegliata 24 ore su 24, luce, acqua, servizi, passo carraio in Grugliasco, affitto 011-4113407

MAGAZZINO Settimo, vicinanze Stadio delle Alpi ristrutt. circa mq 450, 2 ingressi, affittasi 011-833532

MAGAZZINO Vinovo, mq 60, uso deposito o lavorazione affittasi 0335-297291

MAGAZZINO in Rivoli, centrale, libero, mq 170, passo carraio servizi presidiato, adatto varie attività, affittasi 011-9584799

MAGAZZINO mq.130, altezza mt 5, portone carrabile, adatto deposito, no lavorazioni, in Savonera zona Stadio Alpi, affitto a referenziati 011-4740227 0338-4318064

NEGOZIO Beinasco presso ufficio postale, mq 70 collegato soffittato locale mq 120 affittasi uso ufficio o simile commerciale a L.1 100 000 011-3600549

NEGOZIO Lusema San Giovanni, in Via Roma con retro, mq 35, privato affitta. Tel. serali 011-4084913

NEGOZIO a Nichelino, adatto per diversi, anche laboratorio, ufficio, magazzino, etc., affittasi Tel pasti 011-626484

NEGOZIO angolare, 4 vetrine, mq 40, in Beinasco, adatto ufficio o qualsiasi attività, affittasi [illegible]

[illegible] centrale in [illegible]bald, ristrutturato, [illegible] possibilità anche mq 80, affittasi 011-[illegible]

[illegible]OZIO in Candiolo, mq 25 circa, no servizi, [illegible]. Tel pasti 011-9625128 011-3161968

PINEROLO capannoni in costruzione mq 1000 - 1200 - 400 - 800 con zona ufficio spogliatoi area parcheggio. Sagar 0121 396 548

RISTORANTE altro in gerenza o cedo a famiglia seria capace referenziare 011-9287205

RIVOLI zona industriale presso corso Allamano affittasi capannone mq 700 ampia area esterna Costa Snc 011 956 1422

SEMINTERRATO in Nichelino, mq 80 circa, uso deposito o magazzino affittasi Tel pasti 011-8612244

STUDIO in Moncalieri Strada Genova, piano rialzato, affittasi 011-668704

TIPOLITOGRAFIA prestigiosa nel principiese, offresi in gestione ad esperto conoscitore della settore anche senza apporto di capitale 0347-3486980

UFFICIO Rivalta centro, vetrina, mq 42, piano terra, luminosissimo, termoautonomo ristrutt., comodo parcheggio, affitto a referenziati. Sera 011-8640836

UFFICIO in Alpignano, mq 50, recente costruzione, termoautonomo, posto auto privato, con possibilità box magazzino, affittasi Pasti 0338-1714980

UFFICIO in Volpiano, mq 180, in palazzina uffici, con ampio parcheggio, mq 50 di magazzino, possibilità passerella di carico mq 2 000, affitt. 0360-562771

USO STUDIO/UFFICIO in Cavarno, centralissima Via Roma, 3 vani, 1°piano, riscaldamento autonomo, affittasi a persona referenziata. 011-8178501

USO UFFICIO in Orbassano centro, ristrutturato, termoautonomo, affittasi 011-9002536

USO UFFICIO in Moncalieri piazza mercato bestiame affittasi Valgrido anche garage. 011-646480

VICINANZE La Cru ufficio open space mq 300 ristrutturato termoautonomo 5 posti auto. Ed 011 433 0247

11/3 Piemonte

ABBIGLIAMENTO scarso ambulante con posti in Biella, mq 45 a posto, affittasi, affittasi. 011-723130

LOCALE plurifunzionale, mq 300, su 2 livelli, con parcheggio e forte passaggio, in Canale (CN) affitto 0172-40229

11/5 Liguria

NEGOZIO importa centro attività avviata, abbigliamento bambini, in franchising e punto vendita, affitto a L.3milioni mensili Ottimi incassi 0183-686375 0183-650214

12 COMMER ATTIVITÀ PANORAMI affitto domanda

12/1 Torino città

BIRRERIA valutersi in gerenza. Offre referenze serieta', onesta' [illegible] 0347 2266043 011-280867

CAPANNONE mq.3000 in Torino o 1°cintura, cercasi in affitto. 033[illegible]

CIRCOLO PRIVATO [illegible] privato, coppia referenziata, cercano in gestione. 0338-1731883

LOCALE COMMERCIALE anche piccole dimensioni, Via Po e adiacenti cercasi in affitto o acquisto [illegible]

LOCALE adatto ristorante elaboratorio, mq 150 circa, con ampio esterno, posto libero o rialzato, bene centrale cercasi in affitto 0125-757029 0349-8408718

LOCALE in Torino o provincia, possibilmente con cucina, da adibire a ristorante tipico, cercasi in affitto 011-6480587

LOCALE libero, mq 300/600, indispensabile doppia colonna, no seminterrato, no abbassamento automatico no parcheggi Tel.serv.ore 8/10 [illegible] 8867[illegible]

LOCALE minimo mq.200, vicinanze stazione Corso [illegible] Lingotto, [illegible] in affitto [illegible] serali 0[illegible]72

LOCALE per apertura bar, cercasi anche [illegible] 0347-0174262

LOCALE uso negozio, zona di passaggio, corso Lecce, cercasi in affitto. Eventuale buona [illegible]

LOCALE uso ufficio magazzino, mq [illegible] circa, riscaldamento, servizio, in C.Brescia zona F.Pizzigoni, cercasi in affitto. 011-6127153

MAGAZZINO ad uffici, mq.1000/1200, passo carrabile, attività' di distribuzione, in zona Torino Ovest o dintorni, cercasi in affitto. 011-3360725 0348-4111516

NEGOZI vuoti, liberi, minimo mq 70, di vicinato, zona commerciali di forte passaggio, adatti pizzeria d'asporto e abbigliamento, dando in affitto 0338-4575888

NEGOZIO zona Piazza Cantore, C.so Mercanti, mq.100 circa, vuoto, cerco in affitto. 011-2172450

PIAZZA MASSAUA privati, locale commerciale fronte strada possibilità vetrinetta, posteggi. Studio Lenzi 011 541 6323.

RIVENDITA PANE cercasi in gerenza [illegible] posti 011-758283

UFFICI (n.2) contigui, anche su piani diversi ma in stesso stabile, mq.80/100 e mq 130/150, zona Ovest o Nord, cercasi [illegible] Uff. 011-4378183

UFFICIO mq.280/400, zona prestigiosa, agenzia pubblicitaria cerca in affitto. 011-640253

12/2 Torino provincia

ACCONCIATURE parrucchieri esperti cercano in gerenza in Alta Valle Susa. 0347-7508883

CAPANNONE mq.3000, in Torino o 1°cintura, cercasi in affitto. 0335-8405238

LOCALE da adibire a deposito bombole GPL, con terreno circostante nelle di Nichelino, Beinasco Borgaretto e zona Mirafiori, cerco in affitto o acquisto 011-3434[illegible]

RICERCHIAMO per nostra esigentissima clientela immobili commerciali/industriali mq 800 / 1000 comodi stagionali Sagam 011 771 0087.

UFFICIO in Moncalieri, circa mq 100, società' di informatica ricerca in affitto. 0335-7217517

12/3 [illegible]

USO AGRITURISMO porzione di cascina nell'Astigiano cerco in affitto 0338-4039800

12/4 [illegible]

HOTEL MEUBLE' coniugi referenziati vendo REC cercano in gestione 011-8186703

12/6 Resto Italia

COPPIA CONIUGI esperienza condizione campeggio preferibilmente Sardegna, cognuti Isarda Toscana o Liguria. Passaporto[illegible] F.P.V.Alfieri 10121 Torino

oggetti e servizi per la casa

tuttoaffari

21 [illegible] offerta/domanda

21/2 Animali vendita [illegible]

ABBIAMO TANTISSIMI cani da salvare. 011-4060515

ACQUARIO lt.50, con pompa riscaldatore, vendo a L.50 000. 0347-5641206

ALANO MASCHIO 5 anni, con pedigree, cerca compagna per cucciolata. Zona Chivasso. 0338-9102662

BASSOTTI cuccioli taglia piccola, vendesi a L.295 000. 011-9070002

BASSOTTO TEDESCO pelo corto a pelo duro, cuccioli bellissimi, con pedigree L.O.I., sverminati, vaccinati, vendesi. 050-771907

BASSOTTO cuccioli neri focati, ottimi da caccia e compagnia, vendesi 011-9588044

BASSOTTO cuccioli a pelo duro standard, con pedigree, alta genealogia, vendesi. Tel serali 011-9295596 0349-3961671

BASSOTTO femmina, pelo [illegible] focato, vendesi. Tel. pasti 011-9282[illegible]

BASSOTTO nero focato, 2 anni, cerca bassotta. 011-673446

BEAGLE cuccioli di 40 giorni, vendo a prezzo da concordare. 011-3562[illegible]

BOXER TIGRATO figlio di campioni, vincitore di numerose esposizioni in Italia e all'estero, offresi per accoppiamento 011-3185700

BOXER cuccioli vaccinati, pura razza, privato vende. Tel. pasti 0121-69415

BOXER femmina, tigrata, con pedigree, vendesi. 011-732464

BULLDOG INGLESE cuccioli 2/3 mesi, vari colori, alta genealogia, vaccinati, garantiti, sverminati, pedigree, a partire da L.2milioni. [illegible]385

CANARINI MASCHI vendo a L.15.000. 011-229801

CANARINI NOVELLI di colori, [illegible] per la cova, vendesi a prezzo interessa[illegible] sera. 011-2733329

CANARINI coppie, bellissimi, maschio e femmina, con gabbia accessoriata, vendesi a L.85.000. 011-7804560

CANARINO femmina rosso, [illegible] con maschio pullo, rosso. 011-8600567

CANE CORSO neri, stupendi cuccioli, figli di Marte, esenti displasia, vendesi. 011-2426633 0338-3643982

CANE DA MONTAGNA dei Pirenei, [illegible] alta genealogia, [illegible] e carattere, genitori visibili. [illegible] 011-9567965

CANE Montagna dei Pirenei, cucciola, ottima genealogia, vaccinati e tatuati, genitori visibili, vendesi. 0339-5705674 011-9066908

[illegible] incrocio, [illegible] [illegible] a prezzo [illegible] 0339-8438431

CAVALLA ARABA avedignese, [illegible], vendo. 011-8466364

CAVALLO ARGENTINO vendo a L.3milioni. 0539-2995860

CAVALLO di 8 anni, morello bellissimo, buon carattere, buon lnfissore, per calesse e sella, vendesi. 011-6223675

CINCILLA' (n.2) roditori, di 4 mesi, maschi, colore grigio, vendo a L.150.000 cadauno. 011-9342370

COCKER INGLESE [illegible] cuccioli [illegible] mesi, vendo a L.100 000. Tel. solo ore 18 lunedi' e martedi' 0124-600036

CONIGLIETTI NANI maschi, vendesi a L.30.000 cadauno. 0347-9014516

DIAMANTI MANDARINI e passeri del Giappone, vendesi a L.5.000 cadauno. [illegible] 9666400

REGNO ANIMALE

CUCCIOLATE DISPONIBILI
PASTORE TEDESCO, LABRADOR
GOLDEN RETRIEVER
OGNI RAZZA - GATTI PERSIANI
Via Cavour 125/c
Piazzale Mega Alpignano
Tel. 011.966.43.64

DOGUE DE BORDEAUX cucciolata disponibile, figli di C.H. di Francia (uccisno, solo per intenditori [illegible] prezzo, [illegible]. 011-9275240 [illegible]

GATTI di 5/6 mesi, allettuosi, regalo. 011-856422

GATTI e cuccioli, dolcissimi, sani e vaccinati, [illegible] urgentemente sistemazione. 0525-8647227

GATTO esotico, maschio, 18 mesi, nero fumo, eccellente in esposizione, vendo ad amanti animali. 0339-4941936

KURZHAAR cuccioloni vaccinati, vi[illegible]. 011-4117748

LABRADOR cuccioli nati il 25/12/2000, con pedigree, vendesi. 011-3857145

LABRADOR cuccioli biondi, vendesi. 0339-1365301

LABRADOR cuccioli color miele, nati e accuditi amorevolmente in casa, vendesi a persona veramente affidabile. 0347-9356389

MASTINO NAPOLETANO cuccioli, ottima genealogia, vaccinati e tatuati, iscritti LOI, genitori visibili, vendo. 0330-665001 011-8085544

METICCI cuccioli di 50 giorni, taglia piccola, vendesi a L.100.000. Tel. solo ore 18 lunedi' e martedi' 0124-600036

METICCIO bianco, vendesi a prezzo modico. 011-9853084

MINIATURE HORSES "Mini Shetland" e tipo "Falabella", altezza cm.50/80, puledri ed adulti, simpatici ed affettuosi, ideali allevamento e compagnia bambini, vendo. 0173-90121

PASTORE BELGA cuccioli stupendi, [illegible] rossastra, molto equilibrati, da guardia, [illegible] lL.Tel serali 0347-7406115

PASTORE BELGA cuccioli, pelo lungo, figli, nipoti e fratelli di campioni, ottimo carattere, ideali bambini, stupendi, vaccinati, vendo. Serali 0337-528531 049-9941255

PASTORE BERGAMASCO incrocio, cuccioli molto intelligenti, adatti a compagnia, L.50.000 solo a veri amanti animali. 011-4551018

[illegible] **MAREMMANO** Abruzzese, stupendi cuccioli, ottimi per guardia, compagnia, [illegible] bestiame, amatore vende 0173-[illegible]

PASTORE MAREMMANO Belga di 3 anni, bellissimo cerca compagna per accoppiamento. 011[illegible]

PASTORE T[illegible] cuccioli, molto belli, sani, pura razza, vaccinati, a L.600.000. 0347-5760432

PASTORE TEDESCO maschio, cucciolo, cerco in acquisto. Tel. serali 0121-340136

PASTORE TEDESCO femmina, di circa un anno, cedo solo a veri amanti animali. Tel pasti 0161-98534

PASTORE TEDESCO cucciolone femmina con pedigree, ciucciona a bellezza, genitori visibili, vendesi. 011-9156908

PASTORE TEDESCO cuccioli bellissimi, pedigree, va[illegible], tatuati, figli di campioni laureati. [illegible]287 - serali 011-787561

PASTORE TEDESCO cuccioli vaccinati, tatuati, con pedigree, vendesi. 011-9000239 0348-2588535

PASTORE TEDESCO cuccioli di 3 mesi, iscritti LOI, tatuati e vaccinati, buona genealogia, genitori visibili, privato vende 0339-8162855

PASTORE TEDESCO cuccioli, prestigiosa genealogia [illegible], linea di sangue Hulk-Hardin, selezionati di prima classe, vaccinati, tatuati, vendo 011-9049766

PASTORETEDESCO cuccioli pura razza, genitori con pedigree, visibili, privato vende a L.700.000 cad 011-8131189

PASTORE TEDESCO cuccioli sverminati, bella morfologia, privato vende. 0339-3024462

PASTORE TEDESCO cuccioli, pura razza, svezzati, vendesi a modico prezzo. Tel. serali 0338-5495648

PAVONI NOVELLI (n.5) tutti i colori e specchi, vendo 011-9836820

PERSIANO gatto di 3 anni, blu-grigio, cerca gatta Persiano per accoppiamento. 011-573095

[illegible] acqua [illegible], a[illegible] Astronotus a equipollenti, taglia media-grandi, acquisto a modico prezzo. Tel. [illegible] 0347-9800472

PINSCHER NANO o altra razza nana, a cui dare amore, cure e tanto dolore mio, cerco a modico prezzo. 011-4373510 011-593321

PSA femmina, rossa, 1996, da Parcuil, iscritta Anca Enci, donata, monta inglese, adatta endurance, cedo per adulteo. 0173-95852

PULEDRO o cavallo da [illegible]ni cerco. Possesso 1^grado F.I.S.E. 011-702004

ROTTWEILER CUCCIOLO femmina, cerco in regalo. Tel. pasti 011-9606963

[illegible]EILER 4 mesi, senza pedigree, vendesi. Tel. pasti 0333-2728113

ROTTWEILER cucciolo bellissimi di 3 mesi, vaccinati, esenti displasia, figli di campioni di bellezza e lavoro, vendo. 011-9091320

ROTTWEILER maschio di taglia media, pura razza, con pedigree, cerca femmina per accoppiamento. 011-703677 011-799135

ROTTWEILER maschio cerca compagna per accoppiamento. Tel. [illegible] 011-9956717

[illegible]TWEILER cuccio[illegible] genealogia [illegible], selezionati per [illegible] e lavoro, [illegible] grande, genitori visibili, vendo a prezzo interessante 0124-515571 0338-2515319

SAN BERNARDO cuccioli iscritti LOI, tatuati, vaccinati, genitori visibili, privato vende. 0121-55240

SCHNAUZER NERO papa, sale, cuccioli di alta genealogia privato ven[illegible] 011-9550265

SEGUGIO 1 anno e mezzo, buon cacciatore, maschio, regalo ad amante animali Tel pomeriggio serali 011-9321013

SHAR-PEI bellissimi cuccioletti, molto rugosi, vaccinati, tatuati, sverminati, pedigree LOI, privato vende. 011-9661315

SHIH-TZU cuccioli originali italiani, genitori visibili, vendesi. No perditempo. 011-5406108

[illegible] giovane e bello stallone, [illegible] oro, disponibile per monta. No perdiamo. 011-6406106

TARTARUGHE DI TERRA Hermanni e Greche, nate nel '97, lunghezza cm.10, con certificato CITES, vendo a L.250.000 cad. Tel. serali 011-9621674

TERRANOVA maschio, bianco e nero, cerca [illegible] pedigree per accoppiamento [illegible] 011-824732

VOLPINA di 3 mesi, cedo a veri amanti animali. Tel. pasti 0161-98534

VOLPINO NANO o Pinscher nano, cercasi a modico prezzo per coppia pensionati. 0347-5149977

WEST HIGHLAND [illegible] Terrier, [illegible] bianco neve, pura razza, taglia piccola, genitori pedigree italiano, robusti, sani, garantiti, L.900 000. 0347-7292907

YORKSHIRE cuccioli taglia media e Toy, bellissimi, pura, pelo molto folto e lungo, sverminati e vaccinati, genitori visibili, vendesi. 011-8520817

YORKSHIRE cuccioli, taglia piccola, genitori visibili, vendesi ad amanti animali. 011-9648322

21/3 [illegible]

ACQUARI per tartarughe di diverse misure, vendesi. 011-853865

[illegible] 2 [illegible] di [illegible], misure cm 150x60x50, lt.420, completo di tutti gli accessori, con annesso mobile, vendo a L.800 000 Regalo pietre. Tel. pasti 011-857768

ACQUARIO Tiberide 55, completo di tutti gli accessori, ottimo stato, vendesi a L.400.000. 011-714465

ACQUARIO Tenerife 55, lt.40, con tutti gli accessori, vendo a L.200.000. 011-8003291 0338-2690945

ACQUARIO cm.50x30x30, compreso di pesci, vendo a L.150 000. 011-200775

ACQUARIO dolce, cm.55x45x58, lt.160, ghiaia, pompa oss/aerazione, piante, negri, piante, sabbia pulita, vendesi a L.300.000. 011-8687849

ACQUARIO lt.100, completo di filtro biologico e piante, vendo a L.150 000. 011-9599379

ACQUARIO lt.100 circa, supercccessoriato, vendesi Tel. serali 011-6807813

ACQUARIO lt.120, accessoriato, con filtro biologico, luci ed arredi, mobiletto e vari prodotti per cura e manutenzione, usato poco, L.300 000 0347-8611707

ACQUARIO lt.300, accessoriato di filtro e riscaldatore, ottimo [illegible], vendo [illegible]-8851307

ACQUARIO lt.700 circa, tutti gli [illegible], funzionante, vendesi a prezzo da concordare. [illegible]

CANARINI vendo a L.10.000 cad., 5 gabbie da cm.90, L.10.000 cad., compreso tutti gli accessori. 011-4528452

CUCCIA nuova, imballata, per cane medio grande, in legno antipioggia garantito, lavata da montare, valore L.560 000, L.275 000. No pasti 011-724691

GABBIA TRASPORTO GATTI L.15 000, pebble per canarini L.10 000. 011-2260962

GABBIA per pulcini o coniglietti, doppietta su 4 ripiani, misure cm.175x100x40, vendo a L.300 000 0347-5760432

GABBIA per trasporto animali, poco usata, cm.50x30x35, vendesi a modico prezzo. 011-6698048

[illegible] [illegible]EVA[illegible]6 (n.4) uccelli, trasformabile in 2 voliere, letto e mobiletto, misure gabbia 40+40x40, voliere 2 78x50x40, vendesi. 011-9478640

GABBIE (n.2) per canarini, [illegible]. 011-6657382

RETTILARIO cm.100x50x50, compreso lampada e termostato, vendo a L.150.000 0347-2976779

TARTARUGHIERE marino, vendo a modico prezzo. 011-283143

TRASPORTINO Atlas 40, in plastica, larghezza cm.38, altezza cm.43, lunghezza cm.68, rupta, maniglia, griglia ruotante, sicurezza. L.69.000. 0338-5035900

VALIGETTA PORTACATTO 2 pastiglie [illegible] gno intorciato per animali selvatici, cedo a cuccia ovale, vendesi a prezzo attuo. 011-3197793

22 ANTENNE - ANTENNISTI offerta/domanda

ANTENNA CB da letto, Sirio 5 radiat. vendesi. 011-4703826 0347-1404975

[illegible] TV per esterni, come nuove, vendo a prezzo da concordare. 011-2217367

RICEVITORE SATELLITARE Echostar 5500, gestisce parabola motorizzata, vendesi a L.300.000 011-6604049

23 ANTIQUARIATO

23/1 Cose vecchie

ACQUISTO
Antichità Arredamenti [illegible]
Argenti Ceramiche Vetri artistici
Dipinti Giocattoli Specchiere
Collezionismo e quant'altro
[illegible] **Il Passato Ante '40.**
Tel. 011.74.05.84 - Mario Nigra

ALBUM CARTOLINE e cose vecchie (libri, dischi, m[illegible] quadri, radio, macchine fotografiche, orologi, penne stilografiche), acquisto 0338-7119025

ALBUM FIGURINE quadri, ceramiche, bronzi, cartoline, dischi, soprammobili, stampe, libri antichi, fumetti, etc., acquisto. 011-6612332

ANTICAGLIE oggettistica vecchia, privato acquista in contanti. 0338-7788294

ANTIQUARIATO mobili, dipinti, oggetti, acquistiamo, pagamento [illegible]. Serietà. 0328-4784836

ARATRO con telaio in legno, fine '800, perfette condizioni, vendesi. Tel. ufficio 0122-640621

ARGENTI e mobili antichi, vecchi quadri, lampade, vetri cattedrali, ceramiche Lenci, soprammobili, radio, orologi e altro, acquisto 0338-7118025

Le [illegible] nel Tempo
RIPARAZIONI OROLOGI ANTICHI
Via Accademia Albertina, 23 - TORINO
Cell. 0347.361.28.29

ARMADIO ANTICO 3 ante, noce stile Rinascimento, fine '500, con specchio centrale girevole, vendesi 011-9684722

ARMADIO ANTICO lavorato, in noce, [illegible] vendo a L.1.200 000 0339-1731683

ARMADIO E SCRIVANIA da restaurare acquisto a prezzo da concordare. 011-9662712

[illegible] **LIBERTY** primi '900, lavorazione [illegible] buono stato, vendo a L.1.[illegible]000 Tel. serali 011-8993233

ARMADIO [illegible] mobili arte povera '700 e '800, pendola, grandi tavoli rustici, panca, madia ed altri mobili antichi, vendo. 0335-5607568

[illegible]DIO 2 ante, con cassetto, fine '800, noce, Arte Povera, vendo a L.600 000; ingegnochietol da chiesa, noce, non smontati, L.750 000 cadauno. 011-6610743

ARMADIO 3 ante con specchio, come [illegible] sato con specchio dorato, 2 letami, stile Ballco piemontese, privato vende. 011-9910133

ARMADIO a specchio, 3 ante, stile Barocco, vendo a prezzo da concordare. Tel. pasti 011-9012751

ARMADIO antico, 2 ante, fine '800, legno noce, veramente bello, vendesi 011-4361983

[illegible]'800, [illegible] ante, radica di ciliegio, con specchio esterno, vero affare, vendesi. 011-6801779

ARMADIO lato a mano, assolutamente amentabile, antico, 3 ante, privato vende a privato, L.2milioni. 033[illegible]70

ARMADIO fine '700, 2 ante, lacato chiaro, vendo a L.5milioni 0339-1332206

[illegible]**DAMENTO COMPLETO** autentico '800, visibile zona Crocetta, vendesi. 011-503403 0338-6851913

ATTREZZI PER BURRO antichi, vendo. 0124-857240 0349-4242287

BAMBOLE antiche e oggetti vecchi acquisto: radio, lampade, quadri, vetri cattedrali, libri, cartoline, manifesti, mobili. 011-3176187

BASTONI DA PASSEGGIO orologi, stilografiche, porta passaporte, portasigarette, cartoline, presepi, posate argento, ventilatori, acquisto 0330-207390

BAULE in legno, fine '800, restaurato, privato vende a L.400.000 Tel. serali 011-4301409

BILANCIA DI PRECISIONE da farmacia, mobile vetrina di cinta, cm.50x40x40, epoca fine '800, vendo a collezionista. Tel. pasti 011-[illegible]

BUFFET con tavolo in marmo, adatto casa di campagna, piu' 2 poltrocine Chippendale, vendo a prezzo da concordare. 011-9624212

CAMERA LETTO noce, fine '800, epoca Umbertina, ripiani marmo verde, letto singolo, cómodino, cassettone con specchiera, guardaroba. L.5milioni. Ufficio 011-4369175

[illegible]R del '700, autentica, in noce, piano scorrevole, cm.210x080, vendesi a [illegible] 500.000. 01[illegible]

ACQUISTO
Antichi arredi, ceramiche, soprammobili, quadri, radio, mobili, lampade, [illegible] cartoline, manifesti, [illegible], giocattoli.
Tel. 011.3176187

CASSAPANCA in noce, del '600, scrivania in noce, vendesi. 011-8868880

CASSAPANCA noce, fine '800, buono stato, cm.110x50x45, L.500 000; tavolo noce, fine '800, allungabile, buono stato, vendo L.1milione. 0347-2390155 0347-5847843

CASSAPANCA rustica, [illegible] colore noce, cm.220x140, vera [illegible], vendo a L.400 000 tratt 0121-71718

CASSETTONE Liberty, in radica di noce, del 1890/1910, restaurato, privato vende a L.1.400.000. 011-4333403

ARREDAMENTI
LUCIA sas

ex Mercurio

VIA CAPUA, 3 - TO (P.ZZA UMBRIA) - TEL. 011.4379409

LIQUIDAZIONE TOTALE

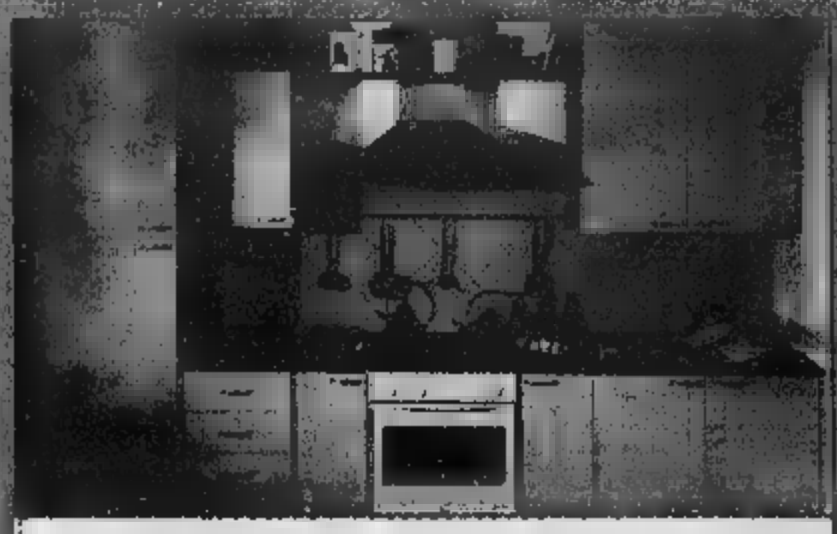

CUCINA COMPLETA M. 3.00 LINEARI **L. 4.450.000**

CAMERA ARTE POVERA **L. 2.990.000**

SALOTTO ANGOLARE **L. 1.850.000**

CREDENZONE NOCE NAZIONALE **L. 4.450.000**

2.000 mq. di esposizione di cucine - camere - soggiorni - camerette - salotti

APERTO LA DOMENICA DALLE 9,30 ALLE 20.00

CON SCONTI REALI DAL 50 ALL'80%

SU TUTTA LA MERCE ESPOSTA IN FUNZIONE

- FINANZIAMENTI IN SEDE -

RITIRO DEI MOBILI USATI

CAVALLERIA ITALIANA cerco elmi, colbacchi, kepi, bombette, uniformi Regio Esercito, [redacted], periodo del V[redacted] Milizia. 011-[redacted]

CHIAVARINE 5 sedie originali, prima meta' [redacted], rare con motivi in oro, sedili paglia Vienna, 1 con sedile da impagliare, il blocco L.1.500.000. 011-8423872

COMO' stile '800, da restaurare, coppia comodini in noce stile Luigi XVI, [redacted] legno dorato, vendesi. 011-6405132

COSE D'ALTRI TEMPI dischi, soprammobili, biancheria [redacted] acquisto. 011-2983581

CREDENZA con specchiera, in [redacted] noce, lavorata a mano, tutta intarsiata, [redacted] '800, vendo. 011-328973 0368-7447481

[redacted]ENZA fine '800, intarsiata a mano, vendo prezzo da concordare. Tel. serali 011-2263432

COMMISSIONARIA GIUDIZIARIA
FIVER s.r.l.
Via Bardonecchia 39/a
Tel. 011 22 40 84
COMMISSIONARIA
PIGNORAMENTI
PIGNORAMENTI E PIGNORAMENTI DEL SERVIZIO
RISCOSSIONE TRIBUTI
PER CONTO DEL COMUNE DI TORINO
ASTE GIUDIZIARIE
SESSIONE GIUDIZIARIA

DIVANO fine '800, in noce, restaurato, vendo a L.2.500.000. 011-4377306

DORMEUSE tavolo Luigi Filippo, [redacted] inoltre altri mobili del '700 e '800, [redacted] prezzo interessante. 0339-6502606

FINESTRE VETRATE ad arco, in ferro, qualche cattedrale originale e letto a barca 1 piaz[redacted] '800, [redacted]. Tel. preserali [redacted]-613064 0347-8254408

FOTOGRAFIA autentica, su cartoncino, [redacted] '800, di Giuseppe Garibaldi, firmata, [redacted] in qualsiasi riproduzione, vendo a L.500.000. 011-9471158

FRIGORIFERO FIAT anni '50, 2 armadi a 3 ante e 2 ante anni '20, letto matrimoniale in noce, 2 poltrone fine '800, vendo. 011-9032149

GRAMMOFONO a manovella, noce del padrone n°8, funzionante, vendo a prezzo modico. 011-708605

LAMPADARI Murano vecchi/antichi, anche incompleti. Piantane, applique vasi, portaritratti sempre vetro Murano acquisto. Tel. 011.541.277 - 0347.1627.302

LAMPADARIO CRISTALLO Maria Teresa, 8 bracci, vendo a L.800.000. 011-5585010

LAMPADARIO MURANO vecchio, grandi dimensioni, 9 campane luce, colore champagne, ricco foglie, fiori, vendo, permuto altro minori dimensioni. 011-9118280

LAMPADARIO '700, porcellana, 3 luci, lavorato, con bomboni, valore L.1milione, vendesi [redacted]

LAMPADARIO bronzo, '800, 8 luci, privato vende. 011-9968154

LAVAMANO nonna ferro battuto lavorato, marmo, specchi, accessori, L.500.000 trattabili; sala Chippendale '900, tavolo [redacted] sedie, [redacted] da. 011-9884722

LAVATRICE a Vetrogrezza, vecchi modelli per orologi, vendo o cambio con vecchi cronografi. 011-9463699 0338-8284024

[redacted]GNO VECCHIO per restauro mobili, privato vende in blocco a prezzo interessante. 0124-474114

LETTO MATRIMONIALE in ferro [redacted], 2^maria' 800, dipinti centrali, veramente bello, vendesi. 011-622993

LETTO 1 piazza e mezza, in legno, primi '900, da restaurare, vendo a L.250.000. Tel. serali 011-359900

LETTO Luigi Filippo, in rovere, meta' '800, ottimo stato, misure cm.110x200, vendesi a L.2milioni. 0333-2264833

LETTO della nonna, 1 piazza e mezza, in ciliegio, completo di [redacted]sso in lana a rate, tavolini da notte, [redacted]u. Tel. pasti 011-[redacted]

LETTO in ferro, 1 piazza e mezza, testiera e pediera lamierata, decorato, applicazioni madreperla, vendesi a L.250.000 0125-424989

LETTO in noce, 1 piazza e mezza, 2 como', 2 tavoli allungabili, 1 credenza, 1 specchiera m.2x1, tutto fine '800 e primi '900, vendo L.4.500.000. 0368-417097 011-9090256

LIBRERIA da restaurare o restaurata, dell'800 e armadio e credenza stesso periodo, cercasi in acquisto. 011-9884488

[redacted] L.6milioni. 011-5583875

[redacted] ANTICHI prime [redacted]: Pinocchio, [redacted], libri illustrati per ragazzi fino al [redacted], privato acquista. 011-3092157

ESPACE
Antiquari in Torino
Antichità e modernariato
Via della Rocca 28/E Torino
[redacted].85.59

MACCHINA PER CUCIRE antica, a pedale, vendo a L.100.000. 011-353031

MACCHINA PER CUCIRE Singer, a pedali, primi '900, con mobile bar tipo radica anni '50, vendesi. 011-357785

MACCHINA PER CUCIRE Singer, inizio secolo, con mobile in ferro battuto, vendesi. 0347-7848457

MACCHINA PER CUCIRE Singer, primi '900, a pedale, piede in ghisa lavorato, vendo causa sgombero. Tel. serali 011-9090420

MACCHINA PER [redacted]RIVERE Underwood, anni '20, accessoriata, nuova, custodia originale[redacted] unico [redacted] 011-904[redacted]

MACCHINA PER SCRIVERE Olivetti, vendo a L.120.000. 011-3179605

MARIONETTI LUPI (n.3) fuori scena, vendesi. 011-712909

MOBILE CREDENZA del'900 [redacted] fa, in noce, smontabile, 2 pezzi con cassetti, ottimo stato, vendesi a L.500.000. 011-9427208

MOBILE RADIO anni '40/50, funzionante, a [redacted]. 0338-[redacted]

MOBILETTI deliziosa coppia, adatti studio, anni 1930, impiallicciati radica noce, 5 cassetti e 4 sportelli ciascuno, cm.50x100x160h, L.2milioni. Pasti 011-504001

MOBILI ANTICHI quadro del '600 e pelle di Umarges, vendo. 011-9151684

MOBILI DELLA NONNA da rimettere a nuovo? Contattateci, lavoriamo per voi. Restauro mobili antichi 011-214011 - [redacted] - e-mail:[redacted]@libero.it

MOBILI ROCOCO' (n.2) XVI Napoletano, '800, restaurati, vendo, stufa ghisa in ghisa fuoco continuo, cm.40x75x45, L.500.000 [redacted] tabile 011-9884722

MOBILI VECCHI laminati, vendo a L.50.000 al pezzo. Tel. serali 011-8112176

MOBILI '700/800 e primi '900, arredi vendonsi solo ed esclusivamente a privati a prezzo di realizzo. [redacted]

MOBILI dell'800, armadio, vetrinetta, sedie, tavolo, cassapanca, scrittoio, comodini, vendesi causa trasferimento 0125-769519

MOBILI piccoli, sedie, suppellettili ed oggetti vari vecchi, acquisto. Pasti 011-6632663

OGGETTI ANTICHI radio, grammofoni, cartoline, libri, albi e giornalini, bambole, santini, stampe, quadri, etc., privato acquista [redacted] 472077

OGGETTISTICA varia, [redacted] dell'usato, vendo in blocco [redacted] 0338-4748958

OROLOGI A PENDOLO (n.2) primi '900, vendesi al miglior offerente. 0338-8122113

PIANOFORTE TEDESCO divano marca Gobelin, oggetti vari modernariato, antiquariato, [redacted] lentemente vendesi in blocco o se[redacted] Tel. serali 011-8129081

PIANOFORTE meta' 800, [redacted] Berlino, verticale, meccanica da rivedere, vendesi a L.600.000. 011-9955535

POGGIAPIEDI fine '800, da restaurare, stucco. 011-9954547

PORTA del '700, in noce, 2 battenti, cimasa mossa, scultorea quadri, altezza cm.170, vendo. Tel. pasti 011-854453

PORTE ANTICHE dell'800, vendesi. 0338-616801

[redacted] '800/900, italiani e stranieri, acquisto con pagamento in contanti. Massima valutazione e serietà'. 0347-8643362

RADIO ANTICA mod.Salar, anno 1934, perfetta, funzionante, vendo a L.1milione. 011-396386

RADIO anni '[redacted], [redacted] vende. [redacted]

RISALTINA autentica, fine '700, vendesi a L.6milioni. 011-7795086

[redacted], perfetto stato, vendesi a L.3.500.000. 011-533578

SALOTTO STILE Luigi Filippo, con sofa', 2 poltrone, 2 sgabelli, tavolino rotondo e mobile bar, vendo. 0[redacted]

[redacted]OVAR ANTICO tuscol, primo timbro 1905, vendesi a L.1.500.000. 011-350404

SCI del 1920, con bastoncini in bambu' rivestiti in pelle, vendesi a L.2milioni trattabili. [redacted]

SCRITTOIO [redacted], con chiusura del piano a serrandina, lavorato da restauratore, pa' stagger da ufficio, vendo a privati. 0336-447721

SCRIVANIA ANTICA '800, noce massiccio, restaurata, 6 cassetti e 1 anta, cm.80h, cm.65p, cm.134, vendesi a L.1.800.000 trattabili. 0338-6373049

SCRIVANIA BOUL primi '800, perfetta, vendesi a L.20milioni trattabili. 011-533578

SCRIVANIA fine '800 primi '900, in rovere cm.130x80, piano in pelle, cassetti laterali, perfette condizioni, vendesi a privati. 011-9652712

SECRETAIRE in mogano, dell'800, restaurato, inoltre cassettone dell'800 francese, in noce, da restaurare, vendesi. Tel. dalle ore 16/21 [redacted]15

SEDIE TONET (n.6) a L.600.000; lampadario bronzo 6 bracci L.150.000. 011-5629900

SEDIE (n.4) mogano, Luigi Filippo, vendesi. 011-7767012 0348-2682698

SPECCHIO OVALE con cornice in legno Luigi XVI, antico, vendo a prezzo trattabile. 011-4366671

STAMPE ANTICHE (n.4) dell'800, vendesi a L.250.000 cadauna o in blocco a L.800.000. 011-5595010

[redacted] **IN NOCE** con gambe tornite e credenza, vendesi a privati. 0339-1617518

TAVOLO A LIBRO in rovere, fine '800, restaurato, vendo a L.2.200.000 trattabili. 0338-6373049

TAVOLO NOCE massiccio, con cassetto, piano unica pianola cm.100x93, spessore cm.35, da restaurare, vendo a L.1.500.000. 0125-424989

TAVOLO VECCHIO a libro, in ciliegio, perfettamente restaurato, cm.100x115, vendo a L.1.800.000. Tel. negozio 0347-0607072

TAVOLO dell'800 [redacted] in noce inoltre letto Deco', antico boiler stufa di ghisa, vende[redacted]

TAVOLO mt.1.50, antico, in noce, con zampe di leone, cerco in acquisto. 011-341838

[redacted] trafino, [redacted] antico ma ottime condizioni, in [redacted], spessore cm.4, cm.77x77x200, vendo a L.15milioni. 011-8968387

TESTIERE [redacted], in legno, con ruota, comodino in legno, fine '800, [redacted], portafiori portariviste Lavena, vendo. Tel. ufficio 011-9644820

UNIFORMI anche incomplete, pugnali, militaria, [redacted], vendesi o acquisto. 0338-2909830

VECCHI MOBILI oggettistica e [redacted] ta retro', acquisto 0338-1788680

VETRINETTA Luigi Filippo, in noce, con secretaire e tavolo stesso periodo da restaurare, vendesi a privati a prezzo da concordare. 011-9654468

23/2 [redacted]

TEL. 011 74 10 119
A TORINO CORSO FRANCIA, 188 CORTILE VIC. PIZZA RIVOLI
A RIVOLI VIA CASELLE, 10 ZONA CASERMA ALPINI
[redacted]
10.000 ARTICOLI A PREZZI IRRISORI!!!
[redacted] APERTO 7 GIORNI [redacted] 7
LA [redacted] IL POMERIGGIO

23/3 [redacted]

APPARECCHIATURE RADIO anni '50/60, 7 pezzi, marca CGE, Elco, vendesi in blocco a prezzo affare. 011-285037

ARMADIO [redacted], 2 ante e cassetti, de[redacted]ra, armadio laccato, 1930, 4 stagioni; stufa carbone legna a 2 termosifoni del '900, vendo. 011-537157

ARMADIO noce, splendido, anni '40, Barocco Piemontese intarsiato sulle 4 ante, vendesi a prezzo di vero affare ad intenditore. 011-9350070 0339-2328501

ARMATURA riproduzione epoca Gonzaga artistica anni '50, rame, adatta salone rappresentanze, ville, locali pubblici, vendo [redacted]dore 011-546852

ARREDAMENTO COMPLETO fabbricazione artigianale, anni '40, tanti beni, vendesi anche separatamente. 02-5276959 [redacted]-7556568

BAMBOLA anni '30, perfetta, 2 ceramiche anni '40, firmate, vendesi. 011-655026

BAMBOLE ANTICHE 4 pezzi, anni '30/50, vendesi in blocco a privati. Regalo bambolina d'epoca. 011-2623348

BAMBOLE ANTICHE acquisto [redacted]-9875690

BALLE arnaco, in legno, con coperchio bombato, da restaurare, vendesi a prezzo da concordare. Tel. fino alle ore 18 011-2164287 0336-2471640

BICI da uomo, [redacted], vendesi. 0121-40214

BRONZO forma di medaglione, cm.15, effige B.Mussolini anni 35/36, 3 dimensioni, bello, firmato L.350.000 C.I.AA7870127 F.P. V.Alben 10121 Torino

CAMERA LETTO e camera pranzo, stile Barocco, 1950, ben tenuta, vendo. 011-6503244

CAMERA LETTO e sala pranzo, costruite prima del 1940, molto scolpite e intarsiate, in-

PRODUZIONE SU [redacted] DI PERGOLATI, FIORIERE E GRIGLIATI
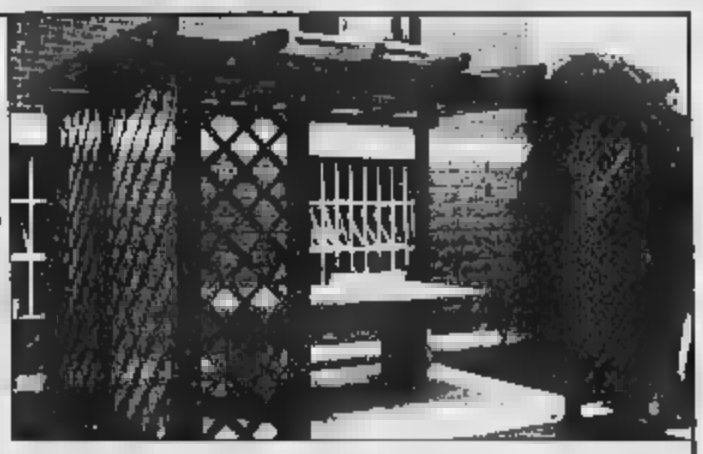
Frati
Legnami e mobili

PERTUSIO CANAVESE (TO)
Via San Ponso, 17
Tel. 0124.617140 - Fax 0124.658535
Sito Internet: www.pratidiprati.com
E-mail: [redacted]pratidiprati.com

che stile Veneziana, acquisto 011-6171476 0347-6013342

CAMERA LETTO anni '800, noce scuro lavorato a mano, letto guardaroba, comò, comodini, vendesi 011-8174818

CAMERA MATRIMONIALE completa, Chippendale vendesi 0337-627231

CASSAFORTE ANTICA funzionante, cm 70x60x170, vendesi a prezzo di realizzo 011-3097542

CASSETTIERA in legno, anni '70, stile Depot, cm.50x40x200, restaurata, privato vende a L.500 000. Tel. serali 011-4331408

COMÒ DELLA NONNA smontabile cm.110x50x100, 2 posti a capella, 4 cassettoni, vende a L.400.000- Tel pasti 011-9674094

COMÒ anni '50 in legno a listelli in legno con antine dipinte, vendesi. Tel. dopo ore 21 da lunedì a giovedì 011-3110728

COMODINI (n.2) anni '30, restaurati, vendesi. 011-3471037

CONSOLE dorata in stile Barocco, privato vende a L. 200 000 011-336348

CREDENZA primi Liberty anni '20, vetri cassettiera, vendo a privati. 0338-2818628

DONDOLO IN LEGNO e velluto, verde oliva, anni '60, vendesi a L.350.000 trattabili. 0338-8373048

FLIPPER meccanico, modello Nevada, anni '70, funzionante vendo a L.1 200 000 Tel serali 011 9809298

FORME LEGNO per cappelli donna e uomo, ottima conservazione, epoca 1920/1930, vendo a modiste, cappellai o come oggetti esposimi. Uff. 011-6131483

FRIGORIFERO FIAT anni '50, originale, perfettamente funzionante, L.300.000 trattabili 011-9483898 0338-9264024

FRIGORIFERO SALTAL completo, anni '60, perfettamente funzionante, da rivedere, vendesi a buon prezzo Tel serali 011-8170715

GIRADISCHI anni '30, con dischi 33/45 giri, vendesi 011-508723

GRAMMOFONO vendesi a L.450.000. 0338-5282030

MACCHINA [illegible] CUCIRE Ferve, a pedale, [illegible], con mobile in legno, funzionante, vendesi 011-9190817

MACCHINA PER CUCIRE in mobile legno, chiuso, funzionante anni '50, [illegible] completi, [illegible] 011-9066343

MACC[illegible] PER CUCIRE Singer anni [illegible], vendesi a L.100 000 Tel pasti [illegible]

[illegible] PER [illegible] (n.2) Remington Rand, Olivetti Lexikon [illegible] Elettrosumma 14, Divisumma 28 GT, vendo. 011-8032149

MOBILE BAR radica, anni '40, rade [illegible] magico, giradischi Lesa, vetro bar illuminato, specchi, vendesi. 011-7767012 0348-2662686

MOBILE TINELLO angolare, in legno scuro, anni '70, più libreria legno scuro e terre nero, cassettiera 1850, sole', L.500.000 Ufficio 011-3405707

MOBILI UFFICIO [illegible], inizio secolo, in rovere, con scrivania e cassetti, anche da restaurare, cerco in acquisto. 0338-447721

MOBILI anni '40, camera da letto, credenza, tavolo e tappeti, vendo 011-734136

OGGETTISTICA VARIA tappeti, soprammobili pupi siciliani, quadretti primi '900, vasca vendo singolarmente o in blocco Tel ufficio 011-8131483

PANCA BIDAMA antica, reperi in ceramica, tipo piccole pietre piemontese, vendesi 011-8312415

PARAFIAMMA per caminetto, ferro battuto e ottone, cm 65x85, vendesi. 0380-534671

PENNE STILOGRAFICHE Waterman, ore 18 circa, anno '30, vendesi 0338-3229100

PIANOFORTE della celebre fabbrica Lipp, [illegible] AA, n 41745, di fabbricazione in [illegible] mogano, anno 1936, come nuova, ve[illegible] L.5milioni. 011-4523601

POLTRONA anni '50 sfoderata, molto comoda, come nuova rivestita in tessuto scuro a piccoli rombi colorati, vendo a L 100 000 011-8007935

POLTRONCINA imbottita, anni '30, in ottimo stato, privato vende a L.180.000 011-4333403

PORACENERE (n.2) in bronzo, anni '30, figura in rilievo, vendesi a L.150 000 antiquariato. 011-6051034

RADIO A VALVOLE anni '30/40/50 funzionanti, diverse marche, CGE, Phonola, Ducati, Magnadyne, vendo a prezzi convenienti 011-286037

RADIO [illegible] Brionvega RR128 design Castiglioni 1965 esposto al Moma di New York funzionante L 2 700.000. 011-8988367

RADIO [illegible] Magnadine, a valvole, vendo a prezzo da concordare 011-8624212

REGISTRATORE DI CASSA anni '50, RIV, colore marrone, da restaurare vendo a prezzo modico L.300.000 011-8131483

SALA BAROCCO credenza, 2 vetri portaviveres lampadario, manovella, salotto Barocco lavorato vendesi Tel pasti 011-9494598

SALA BAROCCO parlato, in massello anno '56 lampadario in cristallo e Deco', dischi vecchi vendo 011-3095088

SALA DA PRANZO stile Barocco Piemontese realizzazione anni 48/50 completa molto bella, vendesi privatamente 0335 8218308

SALA PRANZO Barocco Piemontese in noce massello, del 1928 con 2 grandi credenze di mt 2 40 scorpio ma fianchi levato e unito, vendo solo a privati 0336-580798

SALOTTO inglese, anni 40, stile Barocco, diviano 2 posti 2 poltrone, 2 pouf, ottimo stato, vendo causa trasloco 011-8472151

SCRIVANIA anni '30, cm 125x80x80, in massello di rovere, con 3 cassetti chiusura a serratura 2 cassetti sottopiano, vendesi a L 950 000 011-703800

SCRIVANIA anni '40, tutta in legno massello, da restaurare, vendesi a L.400.000. Tel. ore ufficio ore 18 011-2184287 0338-2471640

SECRETAIRE anni '40, bellissimo, anni [illegible], [illegible]ghezza cm.100, profondita' cm.50, intarsi [illegible]oro, L.1.500.000 Tel [illegible] 011-711709

SEDIA A DONDOLO in legno e paglia verde, Vecchia America, vendesi. 0380-534671

SEDIE impagliate, piu' 2 poltrone impagliate e 2 panche lunghe impagliate, da restaurare, vendesi. 011-3471037

SPECCHIERA DORATA anni '40, tipo Barocco, cm 120x100 circa, piu' specchietti anni 20/30 senza cornice vendo 0346-31429B1

TAVOLO anni '40, perfetto restauro, legno pregio, piano formica verde, 8 sedie imbottite pelle verde L 250 000 tutto Viabile Piemonte. 0330-207383

TAVOLO credenza primi '900, arredo 2 arte, vendesi anche separatamente 011-9174238

TAVOLO radica chiara, 1940, 8 posti, L.1.800.000; poltrona pelle grigia, L.100 000; macchina cucire 1940, Neuman mobile radica L.400.000. Ufficio 011-4369175

UNIFORMI MILITARI ventennio e Regio Esercito berretti, fez, sferi, uniformi, cinturoni, fregi, medaglie, bustine, cappelli, etc . cerco 011-546657

VETRINE (n.3) in rovere arte scomparsa, anni 50 diverse dimensioni, mobile sala da pranzo in noce intarsiata vendesi 011-9032148

24 Oggetti d'arte

CAMMEO fine 800 conchiglia lavorazione finissima, montatura argento finemente, pezzo da collezione, vendesi 011-4520481

DIPINTI AD OLIO autori Binder, D'Assaro, Micheletti, E Bellini, P Ruggeri, A Sassu, Marzio Maneglia vendo da L 950 000 a L 1 300 000. 011-7792280 0338-6368640

[illegible] DELL'800/900 cerco in acquisto [illegible] Bo, Marin, Rode, Musso, Ghedusn, Fattori, Tabusso, Tavernier, Sachori, Barolla, Morelli e molti altri 011-6612332

DIPINTI E SCULTURE di Roma, Chiochi, Galvano, Bulgarelli, Uccelli, Albano Gattari, Sebino Montesanto, Selvini e altri, vendo. 0328-2163758

DIPINTI dal 600 a primi '900 firmati da pittori celebri ceramiche terre e cartapesti, acquisto da privati 011-8171476 0347 5013342

LITOGRAFIA di Giorgio De Chirico "Le Barca Misteriose" con 50x70 edizioni Bora autenticata casa d'arte vendesi a L 2milioni No perdi 011-774881

OTTORINO CAMPAGNARI con autenticaz. ad oio, vendesi Viadale bona Crescita 011-[illegible] 0338-5851813

QUADRI (n 10) di varie dimensioni, pittori affermati, vendo a prezzi medici 0347-8643974

QUADRI pittori Calibani, Stanavino, X.Busino, privato vende [illegible] da concordare. 0335-8021894 0348-2833471

QUADRO NAIF originale di Dario Domingo, incorniciato, cm.100x65, veramente bello, vendo a L.150,000. Tel. pasti 011-3297781

QUADRO ceramica del maestro e scultore G Cerigioli, opera del 1938. "Bersaglion all'Assalto", edizione limitata, L.2.800.000 Ufficio 011-8131483

QUADRO [illegible] punto, paesaggio, mt.1.20x1.20, vendo a L.100.000. 011-8952648

QUADRO primi '900, pittore Bertolini, [illegible] si a prezzo trattabile. 011-4366671

STATUA di sante altezza cm.120, fine '800, vendesi. 011-9268306

TAZZA a piedino, Meissen '800, doppio dragoncino, pezzo da collezione, vendesi. Tel. ore [illegible]

25 offerta [illegible]

ACCESSORI BAGNO in cristallo più, specchiera con mensola e luci, porta-accappatoi, porta-sapone [illegible]/90 000 Tel ore ut 011-8192274

[illegible] BAGNO in legno, specchiera scomparti a pomo, vendo a prezzo di realizzo. 0347-3626570

ACCESSORI BAGNO porta-rotoli, porta-accappatoi ecc... di qualita', panna e ora, valore L 500 000, vendo a L 200 000 Affare 0347-0388779

ARREDO BAGNO in noce, vendesi ` 011-363758

BIDET con rubinetteria in ottone, sedile in legno, ottimo stato, vendesi a modico prezzo. Tel 13/14.30 - 19/21 0347-4113616

BLOCCO CUCINA 3 basi, forno a 4 fuochi, tavola, 4 sedie, Lavalavoviglie, frigo, ottimo stato, vendesi a L.500.000. 011 0864486

BOX DOCCIA ante scorrevoli, angolare, come nuovo, vendesi a L.200.000 trattabili Tel serali 011-4501012 0347-4818180

BOX DOCCIA cm 85x85 angolare, [illegible] Tel. pasti 011-822588

BOX DOCCIA cm.77x80, lastre da montare, 2 anni di vita, vendo a L 120 000. 011-7410150

BOX DOCCIA un alto largh. cm.70, h cm.180 ca., vendo a L.80.000. Tel. serali 011-[illegible]

CUCINA 4 FUOCHI forno a gas, 1 fuoco da rivedere, vendesi a L.70 000. 0338-2807234

CUCINA A GAS ARIELOS portatile, 3 fuochi, dimensioni cm 60x30, perfettamente funzionante, vendo a L 80 000 Tel serali 0122-32472

CUCINA A GAS 4 fuochi, come nuova, [illegible] a L.200 000 011-388610

CUCINA A GAS Lofra, in acciaio, lunghezza cm 70, profondita' cm 60, altezza cm 85/90, come nuovo vendesi causa trasloco 011-2051381

CUCINA A GAS bianca, 4 fuochi, cm 60x60, con forno elettrico ventilato, autopulente, grill, accensione elettronica, come nuova, vendo a L 350 000 011-4054689

CUCINA A GAS inox, forno, grill, girarrosto, lampeggio, timer, vendesi a L 80 000 011-233014

CUCINA IL GAS in acciaio inossidabile, come nuova, vendesi a L.150 000 011-6963684

CUCINA A GAS marca Glem Gas, vendo a L.100.000 011-8013388

CUCINA IL GAS vendo a L.100 000 trattabili. 011-3991180

[illegible] GAS [illegible] Tecnogas, vendo a L.70 000 Tel. serali 0338-3482638

CUCINA GAS e frigorifero, lavello inox e rubinetto, usati ma funzionanti, regalo, causa inutilizzo, disponibile al ritiro. Serali 011-3136703

CUCINA 4 fuochi e forno, colore bianco, seminuova, vendesi. 011-2624122

CUCINA colore bianco legno, elettrodomestici Ariston, L.1.800.000. 011-8081227

CUCINA e tinello, come nuovi, vendo causa spazio. 011-789819

CUCINO IN FORMICA chiaro, 1 acquaio/lavello cm.120x34x56, 1 cappa cm.80x34x56, n.2 pensili cm 80x34x56, a stin 3 misure diverse, piastra inclusa. 011-8170831

FORNO DA INCASSO elettrico, modello Simac, buone condizioni, vendo a L.80 000. 011-7410180

FRIGORIFERO Rex, bianco, lt.260, con freezer, un anno di vita, vendo. 011-3177480

GAS seminuovo, vendo a L.250.000. Tel. serali 011-5818811

KIT ARREDO BAGNO in formica blu, 2 pensili, specchiere, 2 lavelli su mobili, rubinetto, bidet, vasca, mobile doccia, vendo a L.1milione Tel pasti 011-952261

LAVABO A COLONNA con miscelatore, misure 3 miscelatori per vasca, bidet e lavabo, come nuovi vendo a L 200 000 Tel pasti 011-8985199

LAVABO BAGNO cm 70x58x18, con miscelatore cromo nuovo, vendo 011-263836

LAVABO BAGNO con rubinetteria, piatto doccia, boiler, vendo a L.80.000. Tel. serali 0181-834196

[illegible] e bidet, bianchi, con rubinetteria, vendo a L.130.000. Tel. dopo ore 18 011-9338173

LAVABO COLONNA champagne, vendo a L.70 000 più' specchio e accessori in legno a L 180 000 Tel dopo ore 15 011-9338173

LAVABO completo di colonna, legno Standard corpo nuovo vendo a L 100 000 0347-8033721

LAVELLO BAGNO piccolo, con rubinetti, salvaspazio cm 50x40 profondita', vendo a L 70 000 011-9640804

LAVELLO INOX da incasso, 2 vasche a sgocciolatoio a destra cm.115x45, con sifone, vendo a L.80.000 011-344874

LAVELLO [illegible] e colonna, [illegible] lle, cm 80x45, vendo a L 80 000 lavandino 4 elementi cm 90x70, lavandino 4 elementi cm 64x14, L 150 000 011-4110438 011-8172999

LAVELLO ceramica bianca, a 2 vasche, sgocciolatoio, cm 120x45, vendo a L 80.000 011-618087

LAVELLO cm.68x56, con rubinetti e colonna L.25.000. 011-962279 [illegible]

LAVELLO con sottopiatello, miscelatore, vendesi. 0338-9080129

LAVELLO nuovo, mai usato, 2 vasche, piu' sgocciolatoio a sinistra, lavello in ceramica, no mobiletto, vendo. 011-2258387

MISCELATORE adatto vasca da bagno, come nuovo, vendo a L.30 000. Tel. serali dopo ore 20 011-7722583

MOBILE BAGNO colore panna, laccato, moderno, utilizzabile anche come scrittoio, adattabile qualsiasi ambiente, ottimo stato, L.200.000. 011-2295848

MOBILE BAGNO laccato bianco, cassa lavabo L.4milioni, vendo prezzo ottimo, mai usato. 0330-686168

MOBILE BAGNO mai usato, in legno, vendo. 011-9952648

MOBILE BAGNO nuovo, lunghezza mt 1.35x0.35, con granito e specchio, vendo. Tel. dopo ore 20 011-2200735

PENSILE BAGNO a specchio, [illegible] e luci, [illegible] 011-3851800

PENSILE scolapiatti, bianco, vendo a L.70.000 011-9625841

PENSILI CUCINA (n.3) lunghezza mt 4 circa, colore crema e marrone, vendo a L.120.000 0173-80137

PENSILI CUCININO bianchi, con lavello con sgocciolatoio, mobile sottostante, colapiatti, cappa, [illegible] a frigo, vendo a L.300.000. 011-8038918

[illegible] CUCINA per scolapiatti L cm 80, una cappa e 2 ante L cm 80, un sottolavello 2 ante L cm 120, ottimo stato, vendo 011-3177480

PIANO COTTURA AEG 4 posti, tutto elettrico, con forno a incasso, funzionante, vendo a L.500.000. Tel. pasti 011-[illegible]

RUBINETTERIA BAGNO acqua pezzi sfusi usati vendo per pulizia cantina. Tel ore 18 e sabato - domenica 0338-3884588

RUBINETTI (n.2) per vasca da bagno, completi, vendesi. Tel. dopo ore 20 011-736[illegible]2

SANITARI BAGNO bidet lavabo a vaso, colore bianco, vendesi a L.45.000 cadauno. 011-357807

[illegible] ideali [illegible] lotte vasone, piu' rubinetteria, arredamento bagno in foggia, in marmo e resto bianco, 2 stagioni, vendesi. 011-3050883

SANITARI [illegible] con colonne, bidet, wc, vetoro, colore bianco, vendesi. 011-8078626

SANITARI serie Tevi ideal Standard, completa, vendo a L.300.000 011-9299170 0338-[illegible]

SPECCHI BAGNO (n.2) e sanitari in ottimo stato, vendesi a modico prezzo. 011-4334648

SPECCHI BAGNO (n.2) con mensolina e lampadario, 1 rotondo bianco e 1 quadrato blu, vendesi a L 15 000 a pz. Tel pasti 011-597334

SPECCHIERA BAGNO in cristallo, con mensola [illegible] vendesi a L.100 000. 011-7[illegible]

SPECCHIERA BAGNO fresatine, con 4 luci a [illegible]portelle ad incasso cm.100x100, vendesi a L.70.000 011-3448?4

SPECCHIO BAGNO moderno, ottimo stato, vendo. 011-3162783

SPECCHIO BAGNO completo di accessori, elevatore, coperchio wc, come nuovo, vendo a L.270 000 Volpiati [illegible]

SPECCHIO BAGNO ottimo stato, come nuovo, vendesi a L.50 000 011-2284989

TAVOLO CUCINA in formica rossa, 4 sedie, ottimo stato, privato vende. 011-7714036

TAVOLO NOCE rettangolare, cm.130x70, per cucina, sottolavabo bianco da lavoro, vendo. 011-8981586

VASCA DA BAGNO con sedile poco usata molto bene tenuta, vendo a L 80 000 0338-8801640

26 CASALINGHI offerta demanda

BARATTOLI (n 33) in vetro, chiusura ermetica, misure diverse, piu' 100 barattoli per marmellata, vendesi 011-7070817 011-7727794

BOMBONIERE a forma di cestino, con manico in silver dorato, applicazioni Swarovski, vendesi a L 7 000 cadauna 011 2200087

CASALINGHI come nuovi privato vende causa cambio casa a prezzo modico 011-4527306

MACCHINA MAGLIERIA Pfaff ottima, vendo a prezzo da concordare Tel pasti 011-2162219

MACCHINA MAGLIERIA super automatica, carrello automatico, schede perforate, doppia frontura, lavata vendo a prezzo modico Tel serali 011-8670820

MACCHINA MAGLIERIA Defendi modello KM2000, doppia frontura, ottimi condizioni, [illegible]

MACCHINA MAGLIERIA doppia frontura, con accessori, vendo a L.200 000. No perditempo. Tel. ore 20/21 011-810000

MACCHINA PER CUCIRE antica, Singer, vendo a L.250.000 trattabili. Tel. serali 011-9066973

MACCHINA PER CUCIRE Minipunto, elettrica, vendo a L.150 000. 011-7366315

MACCHINA PER CUCIRE a pedale, vendesi 0347-8166132

MACCHINA PER CUCIRE Bertelli, funzionante, vendo a L.120 000. 011-888701

MACCHINA PER CUCIRE a valigetta, cuciture dritte e zig-zag, compro se occasione. Tel. 1821 011-728458

MACCHINA PER CUCIRE Singer, anni '800, completa e funzionante, vendo. 0347-8662382

MACCHINA PER CUCIRE Vigorelli, in ottime condizioni, mobile bianco, ribalta, pedale elettrico e manuale vendo a L 900 000 trattabili. 011-7397991

MACCHINA PER CUCIRE Necchi, a pedali, con mobile, funzionante, vendesi 011-8002743

MACCHINA PER SALSA modello S, con accessori, pentolone diametro 44, 33 barattoli ermetici, vendo tutto a L.100 000 011-[illegible]4

PIATTI 12 pezzi, tazze caffè e tazze the, tutto nuovo, vendesi. 011-8807362

RAMAIOLO accessori vari per macchina maglieria Brother NS, dipanatore, vendesi a L.1milione 011-787188

SCALA RETRATTILE per soffitta, con botola, vendesi. Tel pasti 011-3690362

SERVIZIO BICCHIERI in cristallo, ancora imballati, 36 pezzi, vendo a prezzo affare. [illegible] 8808295

SERVIZIO PIATTI di 41 pezzi, in porcellana di Baviera, ancora imballato, vendo a L.350 000, ideal sposi in attesa vendo. 011-9844672 0347-5140881

SERVIZIO PIATTI 12 pezzi, porcellana tedesca, con bordo blu cobalto, piu' servizio tre 12 pezzi, caffè 12 pezzi, imballati, vendesi 011-8843175

SERVIZIO TAZZINE con piattino, 6 pezzi, vendesi a L.8.000 piu' servizio posti a L.18.000. 011-8643175

SUPPORTI PER TENDA a parasole n.3, e 3 binari, L.80 000 cadauno. 011-2238729

28 COPERTURE EDILI - TETTI

ASFALTO A FREDDO in 3 orca, in contenitori da 5 a 10 lt., vendo causa inutilizzo a prezzo stracciato 011-4375257 0347-8782739

ATTREZZATURA EDILE acquisto con pagamento in contanti 011-9660477 0347-9348740

BOX AUTO prefabbricato, in lamiera coibentata, 2 posti, cm.580x525, vendo a prezzo interessante. 0124-582226

BOX IN ACCIAIO INOX con portellone, adatto per magazzino mt.4.5x2x h2, vendo per inutilizzo. 011-8814137

BOX LAMIERA mt.12.75x5.20x2 + 2.40, parcheggio legno, vendo da smontare a L.2.300.000 non trattabili. Zona Susa. Tel. ore 20/21 [illegible]

CAMINO modello senza vetro, ancora montato in villa, vendesi a L 500.000. 0338-2880600

CAMINO modello senza vetro bronzato, vendo a L.500.000. 0348-2880600

CANCELLO FERRO finestrone in ferro ante battenti, inferriate, serrande, porte legno rovere e vari altri articoli, privato vende. Pasi 011-9494598

CAPRIATE E ARCARECCI per mq.1 530, vendo a L 5milioni Tel. pasti 011-8187419

CASSAFORTE CERUTTI da muro, combinazione elettronica, cm[illegible], vendo a L.250.000. 011-2428849

CASSAPORTE cm 40x40, [illegible] a L.300 000. 0338-3813489

COLONNINA in granito [illegible] a L.100.000 [illegible]

COPPI VECCHI (n.2000) pz' sui banconi, piu' 1300 mattoni vecchi pie' pulli, ottimo stato, vendo. 0338-5820389

COPPI VECCHI in ottimo stato, circa 3 [illegible] pezzi, a L.800 cadauno. Tel. pasti 011-9350377

CRAVATTE in terra, con cunei, km 1 [illegible] tolle, monselli Rapid, barre filettate e forbite Delta, francesine, manuale grande, vendo. 011-803246

CRAVATTE per pilastri, capofissi portapaggio, tubi monselli, clipper, bandi, tirapalloni, bobbinatrice, tira tempera, betoniere, vendesi 011-8084048

DEMOLITORE ELETTRICO Bosch, potenza 1150W, utilizzato solo 100 ore, ottime condizioni, con valigetta a 2 punte, vendo a L.1 300.000 0338-8082564

FRONTALE per cantiere, in pietra, lavorata a mano, vendesi a prezzo da concordare. Tel. ore pasti 18 011-2184287 0338-2471640

[illegible]LINI ACCIAIO m.lin. 40+40 Watt, altezza cm.18, valore L.1.800.000, vendo a L.1milione. 0330-461330

GRU GENNAZATO automontante, altezza mt.18, braccio mt.18, vendo a L.5milioni. 011-2298836 0338-8406826

GRU FM [illegible] mt.18, zavorrabile' 5mq x mt.24, lunghezza braccio mt.25, rotazione alta, inflessi, vendo. 0338-1584086

IMPRESA EDILE privato cerca per restauro palazzina in Puglia a Bisceglie (BA). 011-9066334

LAMIERE GRECATE d'occasione, lunghezza cm.80, lunghezza mt.3/4, circa mq.100, vendesi a L.10.000 al mq 0347-4838114

LAMIERE GRECATE coibentate, spe[illegible] cm.5, nuove, vendo a L.35.000 al mq. [illegible] 4838114

LINOLEUM mt.5x3, colore marrone, tipo pelchello, vendo a L.100.000. 011-4824831

MACERIE E PIETRE cerca per riempimento, in località' bivio di Cumiana. 011-9018421

MATTONI VECCHI di recupero, da palazzine dell'800, vendesi. 0338-819801

[illegible] sano e a modico prezzo, cerco. 011-[illegible]

MESCOLATORE per bicchiere semovente, marca Dami, produzione 8.000 blocchi giornalieri, 2 tavoli vibranti, stampi vari, per manufatti in cemento, vendo. 011-4550026

PANNELLI TETTO (n.10) isolanti, vendo a L.30 000 cadauno; 13 pilastrini in marmo, vendo a L.5.000 cadauno. 011-9944872 0347-514[illegible]

PONTE ELEVATORE per secondo auto, come nuovo, vendesi. Tel. serali 011-4242213

PUNTELLI in acciaio zincato, per uso armature, altezza mt.1.80, 28 pezzi, vendo a L.150 000. 0121-73895

SCALA A CHIOCCIOLA in legno, per interni, stesso stelo, vendesi. 011-8657819

SCALA IN LEGNO con 12 scalini, rebuste, vendesi a L.120 000. 011-3148945

SCALA doppia altezza mt.2.40, base cm.85, base cm.32, vendesi. Tel. pasti 011-728878

SCALA in castagno scuro, altezza cm.430, larghezza cm.80, 15 scalini, vendesi a [illegible] 0121-542896

STRUTTURA IN FERRO mascherata, smontata, ideo capannone o tettoia, vendesi. 011-6471700 0348-3607719

TEGOLE di cemento (n.1.000) vendo a L.300 cad. 011-9980634

30/1 Accessori

VEGLIO ALDO s.r.l.
FORNITURE ELETTRICHE
PIRELLI CAVI
MOTORI - POMPE
GRUPPI ELETTROGENI
[illegible] Pedonelli, 11/A - (TO) - Tel. 011.30.17.81
Fax 011.30.51.19 - www.veglio.com

ADATTATORE d'alimentazione Sony AC-E45 HG, 4.5V 700MA, nuovo, ancora in scatola, vendo a L 40 000 Pasti 011-4346289

APPLIQUES con braccio in ottone, cappuccio in opalini frange in vetro colorato, vendesi a prezzo trattabile 011-4366871

FARETTI (n 3) colore bianco, attacco per lampadina grande, moderni, 6 faretti con cornicina luci parcheggiate da discoteca, ven[illegible] 011-342286

FARETTI (n.41) da incasso, neri, completi, 12V, piu' 4 lampade a muro, listoni metallici, molto luminose, per ufficio, negozio, vendo. 011-3347724

GENERATORE BOSCH 750W, 220V, carica-batterie 12/24V, vendesi a L.800.000. Tel serali 011-9982371

GENERATORE HONDA 300W, inverter 12/220V 100W vendo per inutilizzo a L.300.000. 011-4159858

LAMPADA A STELO altezza mt.1 80, base marmo pregiata chiaro, vendo a L 130 000. 011-6638057

LAMPADA ALOGENA da parete, nuova, piu' lampada consumo economico a stelo mt.1.30, metallo dorato, adatto casa o ufficio, vendo a L.150.000 Serali [illegible]

LAMPADARI GEMELLI in legno e [illegible], per ingresso, lampadario ascisso e vetro lampadario ottone e bocce vetro, vendo 011-3142861

LAMPADARI (n.2) in stile, come nuovi, vendesi. 011-2241176

LAMPADARI (n.2) vendesi 011-383758

LAMPADARI (n.3) 1 da camera da letto, 2 abat-jours, 1 da bagno, 1 da ingresso, stile classico, vendo al miglior offerente. 011-3472018

LAMPADARI stesso stelo, vendesi causa realoca Tel. serali 011-6607910

LAMPADARIO A SFERA diametro 25, lavorato, adatto ingresso, bagno ecc..., ottimo stato, vendesi a L.30.000. 0338-9578157

LAMPADARIO MURANO [illegible], vendo causa trasloco a L.700.000. 011-9001858

LAMPADARIO MURANO vecchio, grandi dimensioni, 8 comparte fuse, colore champagne, fiore foglie, fiori, vendo, permuto altro minori dimensioni. 011-8116280

LAMPADARIO SALONE 1 anno di vita, vendo a L.150.000, lampadario ingresso a L.40.000 0347-5841386

LAMPADARIO a soffitto, anni '30, ceramica fucsia, 3 bracci, diametro cm 80, vendo a L.50 000 Tel. serali 011-542[illegible]

LAMPADARIO antico, bronzo e sfere bianche, vendo a L.800.000. 011-66[illegible]0743

LAMPADARIO e lampada da tavolo, altari, vendo. 0347-6185132

LAMPADARIO in buonissimo condizioni, 5 luci, in ceramica, con bocce in vetro lume', vendo a L.100.000 011-9720475

LAMPADARIO in bronzo, stile liberty, con gambo decorativo, 18 luci, vendesi 0348-8137323

LAMPADARIO in ceramica colorata, 6 lampade, vendo a L.300.000 011-9411652

LAMPADARIO per 7 abat-jour, in stile con bocce in vetro bianco, come nuovo, vendo a L.250.000 0349-5895483

LAMPADARIO antico, 4 luci, porcellana e bronzo, anni 50 vendesi a L.300.000 causa vecchia 011-9963943 0338-1372150

LAMPADARIO stile moderno, con luce alogena, 6 bracci, con cristalli e ventaglio, vendo a L.250.000 011-338046

LAMPADARIO tipo fiammingo, 5 lampade, vendo a modico prezzo 011-258446

LAMPADE (n.15) a plafoniera, neon 40W, lunghezza cm.120, protezioni in plastica anti-riflesso antiriflesso, vendesi a L.15.000 cadauno 0336-712927

A GAS vendesi a L.90.000. 011-8182856

LAMPIONI (n.2 [illegible] campi [illegible] ottonati, cm.60h, a forma di cariatide, funzionanti con lampade a vapore di mercurio, L.10[illegible] entrambi. 011-9042370

LUCI CREPUSCOLARI (n.3) vendo a L.30.000 cad. 0336-6600882

NEON colorati, 36W e lampade spot colorate 100W, plafoniere per [illegible] vendo. 011-9670287

PIANTANA arte [illegible] vendo a L.200.000 [illegible] 011-290303

PLACCHE INTERRUTTORI a prova [illegible] Legrand, vendo a L.70.000. Tel. serali 011-4502173

[illegible] forma libro, cristallo levigato, [illegible], 4 luci, più lampadario bianco e tinpresa [illegible], vendo anche separatamente 011-[illegible]

[illegible] in vetro smerigliato, bordo puneggiato grigio-blu, diametro 50 circa, vendesi a L.50.000. 011-358680

PLAFONIERE (n.10) per interno, lunghezza cm.125, larg.cm.20, con 2 neon, come nuove, vendo 011-3182533

QUADRI ELETTRICI d'occasione, per macchine utensili, affare, vendesi. 011-705428

QUADRI ELETTRICI [illegible] con [illegible] 380÷220V relativi automatici, pari al nuovo, vendo in blocco. 011-4253[illegible]

STABILIZZATORE CORRENTE monofase, 220V, 8/12/16KVa pari al nuovo, vendesi Tel pasti 011-9632149

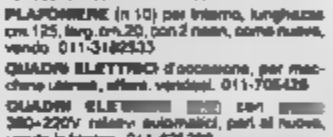

CENTRALINA ANTIFURTO Security Ca., cassetta allarme telefonico, vendesi a L.150.000 011-729843

AFFETTATRICE [illegible] OMAS mod.9, funzionante in acciaio, disco cm.22, vendesi [illegible]

AFFETTATRICE vendo a prezzo da concordare. 011-3112087

ANTENNA TV da esterni, vendo a L.80.000. [illegible]

ASPIRAPOLVERE HOOVER come nuovo, vendesi a L.100.000. 011-7070517 011-7723784

ASPIRAPOLVERE Moulinex, [illegible]ort, vendo a L.[illegible]. Tel. [illegible] 011-[illegible]9141

[illegible] scopa elettrica accessori per lavare pavimenti e divani, vendesi. Vero affare. Regalo lucidatrice 011-[illegible]

ASPIRAPOLVERE e battitappeto, Moulinex, con accessori, usato solo 2 volte, vendo a L.150.000. 011-8083771

ASPIRATORE YORWERK con accessori vari e battitappeto, L.100.000 [illegible]8156

BOSCH [illegible] **MULTI** forno L.215.000, vendo causa doppio regalo a L.145.000. 011-8807361 0335-8013664

CONGELATORE A POZZO lt 300 circa, vendo 011-8990179

CONGELATORE IBERNIA 3 stelle, a pozzetto, cm.84x84x60, vendesi a L.250.000 trattabili. Tel. serali 011-3180673

CONGELATORE lt.700, adatto bar o ristorante, buone condizioni, vendesi a L.250.000 011-4550528

DECODER [illegible]**ELDORADO** Telepiu', cedo 0338-7779122

DECODER ITN Freedom, ancora imballato, vendesi a L.625.000 (valore L.1.320.000) 011-379466

FOLLETTO completo di scopa elettrica, [illegible] leggero, pulisce adatto a qualsiasi materia, vendesi 0338-5801610

FORNO A MICROONDE nuovo, vendo a L.150.000 0347-7526072

FREEZER grande, ottime condizioni, cm.80x70x60, vendesi. Tel.pasti 011-8225[illegible]

[illegible] **LONGHI** usato 2 volte, vendesi a L.50.000 011-380882

FRIGORIFERO DELONGHI in perfette condizioni, vendo a L.50.000. 011-8982871

FRIGO ATLANTIC lt.230, buonissime condizioni, vendesi a L.200.000 trattabili. 011-3473419

FRIGO CONGELATORE Iberna, tinta lish, cm 180x60x65 ben tenuto, vendesi a L.500.000 011-9673786

FRIGO CONGELATORE 2 compressori, bianco, Kelvinator, vendo a L.300.000 011-8193102

[illegible] del incasso, come nuovo, vendo a L.180.000 [illegible]3208 003[illegible]

FRIGORIFERO INDESIT con congelatore, lt.280, bianco, 1 anno e mezzo di vita, vendesi a L.500.000. 011-4054989

[illegible] **PHILCO** bianco, [illegible] a L.80.000 011-8196584

FRIGORIFERO ZOPPAS da lt.250, con freezer, in ottime condizioni, vendo a L.300.000 trattabili Tel serali 011-883075

FRIGORIFERO ZOPPAS con congelatore, cm.55x55x105, vendesi a L.180.000 non trattabili. 011-3183014

FRIGORIFERO con freezer, colore crema, Ariston, Il Salvaspazio, vendo a L.150.000. Tel. dopo ore 15 011-254880

FRIGORIFERO con freezer, colore crema, ottime condizioni, vendesi a prezzo interessante. 011-2624122

FRIGORIFERO con freezer, perfettamente funzionante, bianco, vendesi a L.100.000 [illegible]

FRIGORIFERO funzio[illegible] [illegible] a L.50.000. 011-533441

FRIGORIFERO marca Ocean, grande capienza, vendo a L.200.000. 011-398810

FRIGORIFERO ottima condizioni, vendesi a L.200.000 0338-8327984

GELATIERA ELETTRONICA Philips, mai usata vendo a L.250.000 011-4062606

LAVANDINO/ETTE FOLLETTO dotato di mobile come nuovo, privato vende a L.200.000 011 355348

LAVAPAVIMENTO lavamoquettes Floorwash 400W prima conduttore, vendesi a L.500.000 Tel serali 011-4064125

LAVASTOVIGLIE BOSCH 1 anno di vita, pochissimo, colore inox, [illegible] vendesi. Tel. serali 011-4036019

LAVASTOVIGLIE CANDY Siplomatic Luxus, cm.60x61x110, usata poco, vendo a L.420.000. Tel pasti 011-3296248

LAVASTOVIGLIE pensile '99, Highlashina Rex, da incasso, valore L.1.800.000, vendo a L.1milione. 011-4240330

LAVATRICE REX con termosuo. regolabile, kg.5, vendo a L.250.000; lavatrice Candy kg.3 L.200.000 011-8428201

LAVATRICE [illegible] mod.Thema, kg.5 carica dall'alto cm.45x60 causa inutil. perfettamente funzionante, vendo a L.300.000 trattabile 011-341113

LAVATRICE SAN GIORGIO funzionante, vendo a L.150.000 trattabili. 011-3488874

LAVATRICE ZOPPAS carica dall'alto, mezzo carico, perfettamente funzionante, vendesi a L.200.000. Tel. serali 011-4521187

LAVATRICE a cucina a gas vendo 011-8053388

LAVATRICE nuova, vendo causa trasloco a L.450.000 trattabili. Affare. 011-815170

LAVATRICE vendo. Regalo mobili causa trasferimento. 0121-340138

LUCIDATRICE Hoover, ottime condizioni, vendo a L.100.000. Tel. serali 011-725387

LUCIDATRICE funzionante, ottimo [illegible] L.150.000 [illegible] trattabili Tel [illegible] 011-545847

LUCIDATRICE ottima, mai usata, vendo a L.50.000 011-8561628

LUCIDATRICE vendesi a L.30.000 [illegible] 481000

MACCHINA CAFFE' espresso Gaggia, colore avorio e nero, usata pochissimo, vendesi per inutilizzo a L.150.000. Tel. serali 011-8992233

MACCHINA CAFFE' DeLonghi Caffe' Veneto, nuova, causa doppio regalo [illegible] a L.130.000 trattabili. Tel. pasti 01[illegible]

MACCHINA CAFFE' come nuova, vendo a L.120.000 Tel. serali 011-9494709

[illegible] (altre pensioni) Fasapo[illegible], colore nero, nuovo, vendesi a L.250.000 trattabili. Tel. dopo le ore 17.30 0347-0882114

PASTAMATIC robot da cucina, frigorifero, ferro Castor, 2 libri di stira, vendesi. 011-8907840

PASTAMATIC usata 1 sola volta, vendo 011-341841

PIANO COTTURA elettrico, Ariston, Il Salvaspazio, nuovo, vendo a L.[illegible]000 trattabile 011-8238819

ROBOT 3001 per pulire vetri, specchi etc., 13 accessori, tutto imballato, L.40.000. Tel. pasti serali 011-3172875

ROBOT superaspirapolvere, Rotowash, per pulire industriali e domestiche, aspira, lava e asciuga contemporaneamente vapore 120 gradi, vendo. 0174-40139 0338-4474211

SALVALAVITA BEGHELLI per anziani, nuovo, vendesi a L.350.000 011-7381088

SCOPA ELETTRICA [illegible], della Termasata mod Fratina, vendesi a L.40.000. Tel serali 011-8172730

SCOPA ELETTRICA della Tornado, in buone condizioni, vendo 0347-0664114

[illegible] **ELETTRICA** Colombina 750, come nuova, vendo a prezzo da concordare. Tel. serali 011-852656

SOGGIORNO bianco composto da mobile a parete mt.2.70, 4 ante, cassettiera L.80.000. Tel. pasti [illegible] 011-3172875

TELEVISORE 21" senza telecomando, piccola riparazione da eseguire, vendo. 0338-3253654

TELEVISORE BRIONVEGA Veiens, bianco e nero colore bianco, con istruzioni, vendesi 0347-4190873

TV 14" PHILIPS 6 canali memorizzabili, tim, funzionante vendesi a L.70.000 011-7388315

TV 14" con telecomando, prese scart, vendesi a L.250.000. TV 21" con telecomando e prese scart, vendesi a L.480.000 trattabili 0347-9853187

TV BRIONVEGA 20" non funzionante stato, modello Pastel, vendo a L.80.000 Tel. serali 011-480270

TV COLOR 2.8" trasformabile, vendo a L.[illegible] 0338-8881871

TV COLOR 21" con telecomando, marca Watt Radio, vendo a L.200.000 trattabili. 0347-5780432

TV COLOR 21" perfettamente funzionante, vendo a L.100.000; TV b/n 21", [illegible]

TV COLOR 22" prese scart, telecomando, stereo, perfetto funzionamento, vendo a L.150.000 011-7388681

TV COLOR GRUNDIG 14" garantita, con telecomando, vendesi a L.180.000 011-8533572

TV COLOR HITACHI 20" stereo, vendesi, 2 scart, telecomando, vendesi a L.500.000 011-860535

TV COLOR ITT 20" funzionante, vendesi a L.150.000 011-2478988

TV COLOR MIVAR 20" stereo, telecomando, colore grigio, vendo a L.50.000. [illegible]

TV COLOR PHILIPS 20" 90 canali, telecomando, più TV Color Grundig 14", perfettamente funzionante, vendesi a L.200.000 e L.120.000 011-3179881

TV COLOR SANYO 14" con telecomando, vendesi a L.150.000. [illegible]

TV COLOR palmare, 3", cristalli liquidi, data Recelver CTU 80', alimentazione videata ad accumulatore, entrata video, vendo 011-232980

TV NORDMENDE 26" color, vendo a L.100.000 011-4375257 0347-9782739

TV PANASONIC videoregistratore Panasonic, 1 anno, frigo, lavatrice vendo. 011-6191187

TV SABA 14" anno 87, no telecomando, vendesi a L.130.000 0360-414884

TV SHARP 14" buone condizioni, privato vende a L.200.000 011-387308

TV WATTRADIO B/N usa 2^ casa, vendo a L.80.000 Vobbia a Sangano Tel ore 18 o sabato e domenica 0347-5829022

VIDEOREGISTRATORE Philips con telecomando, fermo immagine manuale etc., vendo a L.220.000 011-6363840

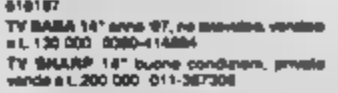

AUTOSOCCORSO BEGHELLI nuovo, con memorizzazione 5 linee telefoniche, vendo Tel serali 011-3082330

CENTRALINO TELEFONICO vendesi causa cessata attività. 0376-454088?

[illegible] **BRONZI** orologio, nero, il mese di vita causa doppio regalo vendesi a L.150.000 0335-7107782

CORDLESS DECT PHILIPS Aolio Voir, con segreteria digitale, rubrica display, vendo a L.150.000 Tel. serali dopo 18 011-2180168

CORDLESS FIDO aggiuntivo di apparecchio fisso, mai usato, vendesi. 0347-7948487

[illegible] **FIDO** nuovo, vendesi a L.130.000 011-2482237

CORDLESS Super Phone 505 Hp. 2 batterie, imballato come nuovo, vendo. Tel. pasti 0330-7347877 0123-589818

FAX ITALTEL formato A4, carta comune, lucidi e segreti, stilus, 6 linee simultanee/rete, professionale [illegible] a L.350.000 011-530419

FAX OLIVETTI multifunzione, frutto di un anno di vita, come nuovo, vendo a L.500.000 valutabile. 011-8614586

[illegible] **SAMSUNG** modello SF40 [illegible] a L.150.000. 011-4375288

FILODIFFUSIONE apparecchio ricevente, marca Siemens, perfettamente funzionante, vendo. Tel. pasti 011-4194548

[illegible] **TELEFONICA** Panasonic, doppia memorizzazione, ancora imballata, vendo a L.90.000 Tel serali 011-5818546

SEGRETERIA TELEFONICA Alet, [illegible] cassa rimanto a multiplo funzioni, vendesi 011-3068124

SEGRETERIA TELEFONICA Record Brandt, con display, vendo a L.60.000. 011-8181824

TELEDRIN ZIP (n.2) vendo a L.80.000 cad 011-8614586

TELEFONI GHOST, più lavola che parola, [illegible]ca. Tel.pasti 011-[illegible]

TELEFONO A DISCO vecchio modello, raro, proprio acquista. Tel serali 011-4525642

TELEFONO A DISCO nero 6 nessun, anno '50 vendesi a L.100.000 011-711145

TELEFONO SENZA FILI omologato, marca Brondi, vendo a L.120.000 trattabili 011-8042341

TELEFONO omologato, senza fili, [illegible]mente funzionante, vendo a L.130.000 011-3140184

TELEGRAMMI [illegible] a L.250.000 Tel pasti 011-9818234

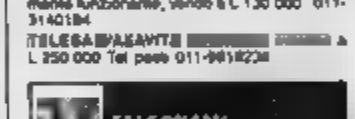

FALEGNAM[illegible] (laboratorio, restauri, arredi su misura, porte, anche d'occasione. 011-2489054

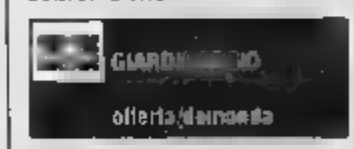

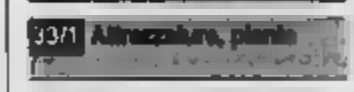

ARATRO in legno per semina, anni 40/50 cm 280x55, adatto abbellimento giardino vendo a L.100.000. 011-203878

[illegible] **OLMO** anni '40, altezza cm 80, molto bello, vendesi a L.320.000. 011-798481

CARRO IN LEGNO a 4 ruote, stato antico, cerchio, per pariglia[illegible], giardini o ristorante vendo. 0121-501780

CASSETTE (n.7) in terracotta, per piante, cm 80x36x40 vendo a L.300.000 vi stacco 011-7798890

CONCIME NATURALE vendo, in zona Cavoretto, consegna a domicilio Tel. serali 011-[illegible]

DECESPUGLIATORE vendo a prezzo da concordare. 0338-431443

FALCIATRICE GOLDONI cv.10, larga cm 90, motore benzina, vendesi a L.1.500.000 più rasaerba con cestello a L.250.000 011-9235787

LAURO CERASO per siepi, vendesi [illegible]-70870

LEGNA DA ARDERE ottimamente stagionata, vendesi a prezzo affare Tel serali 0349-2985361

MOTOCOLTIVATORE MIBEN motore Lombardini cv.13, ottime condizioni, benzina, ribaltabile, con rimorchietto a traino, vendo a [illegible] 0338-4784837

MOTOCOLTIVATORE cv.10, a benzina in perfette condizioni, con prese, frese e pettine falciarone pari al nuovo, vendo Tel ufficio 011-8644820

MOTOCOLTIVATORE Honda, anno '96, cv.10, benzina, con frese, aratro e pettine falciarone, pari al nuovo, vendo Tel pasti 011-9832148

MOTOCOLTIVATORE [illegible] cv.12, [illegible] frese, aratro, barra falciante, vendesi a L.2.200.000. 011-9035879

MOTOCOLTIVATORE Valpadana, tutti gli accessori, vendesi. 011-[illegible]

MOTOCOLTIVATORE Goldoni 140 diesel, cv.14, immatricolato con rimorchio, frese, aratro, assolcatore, tutto funzionante, vendesi 0121-342962

MOTOPOMPA per acque, cv.3 h, pari mt.100 di premma mm.30 (antigelo), nuova, mai usata, vendesi in blocco a L.700.000 Tel serali 011-2184091

MOTOPOMPA per acque 2,5 cav., seminuova, vendo a L.180.000. Tel. pasti 0339-4318443

MOTOSEGA ELETTRICA ben tenuta, come nuova, 2 anni di vita, lama grossa, funzionante, vendesi a L.110.000 trattabili 0338-4181448

MOTOSEGA marca Husqvarna 351, semi-nuova, cavalletto antiinfortunistico per taglio legna, dec[illegible] Mayerhofer, tagliapioli e lubrorifer, vendo 011-3498367 0141-936231

MOTOZAPPA BENASSI BL36 HB, con motore Honda da 5CV, nuova, vendo [illegible] 011-8533572

MOTOZAPPA HONDA F 35 nuova pari specchio, vendo a L.900.000. 0121-76001

MOTOZAPPA a motocoltivatore, sole se in perfette condizioni cerco ed acquisto con pagamento in contanti Pasti 0368-3677452

NESPOLI (alcuni dal Giappone, colossali) vendo a L.5.000 cad. lampioni L.1.000 cad a pertiche munose a L.5.000 e Camelie a L.7.000 0125-57118

PANCHINA VERDE in ferro, da esterni, vendesi a L.100.000. 0368-579523

PIANTA DELLA FELICITA' bellissima, alta mt.1.80, 7 rami, vendo causa spazio a prezzo da concordare 011-3297964

PIANTE da appartamento e terrazzo, vendo a prezzo da concordare 0338-7274987

PIANTE di canne di bambu', sturo da siepe, acero giapponese, piccole quantita', privato vende 011-8016704

PIANTINE DA SIEPE alberi tipi, vendo 011-8650270

POLTRONCINA A[illegible] della nonna in guinzo, vendo a L.200.000. 0347-8663197

POMPA SOMMERSA Salmson GO-250 a 100 al minuto mai usata vendo a L.180.000 011-9878752

PONTAVASO (n.3) in ferro battuto, vendo a L.20.000 cad. 011-799840

RUOTE CARRO AGRICOLO (n.6) adatte abbellimento giardino, vendo a [illegible] prezzo Tel. pasti 011-8484589

SPACCALEGNA da attaccare al trattore, [illegible] spaccha in verticale, [illegible] in acquedo 0124-64860

TAGLIAERBA ELETTRICO a spinta, [illegible] in buono [illegible] vendo a L.70.000 011-8640507

TAGLIAERBA Flemo a cuscino d'aria, vendo a L.600.000 più tagliabordi a batteria a L.70.000 entrambi come nuovi 011-8131188

TAGLIAERBA a pettine, per motocoltivatore Honda, tipo 650, pari al nuovo, vendo Tel. pasti 0368 3827452

TAGLIAERBA cc.150, 4 tempi, benzina vendo 2 anni, rosso, gomme alzabili, lama rotante vendesi a L.230.000 trattabili 011-642077

TOSAERBA ELETTRICO Wolf, avviamento 1800W, cestello grande diametro di taglio vendesi causa inutilizzo a L.300.000 011-350404

TOSAERBA nuova, Hp.3, motore a be[illegible] 38 con deflettore, vendo [illegible] 3142981

TRATTORE JOHN DEERE cv.50, con cambio L.3.200.000; motosega Omelio, lama 55 vendesi a L.250.000 011-9235878

TRATTORINO E CENTIME per semi cercasi in regalo a prezzo modico per inizio attività hobbistica agricola 011 569462

TRATTORINO FALCIAERBA Partner hp.12 vendo 0123-57037

VASCA E FONTANA in pietra, antiche, senza da privati. Pagamento in contanti. Tel. serali 011 9065548

VASI PER FIORI in cemento bianco, di prezzo vera misura, stato stato vendesi anche separatamente causa trasferimento 0122-48382

37 MOBILI, ARREDI

Devi rifoderare il tuo divano?
[illegible] **spaccio**
Mide
costa meno.
Chieri - Tel. [illegible]

ARMADIO 4 STAGIONI tavolo 4 sedie, cameretta, vendesi. 0336-9080129

ARMADIO A PONTE tinta frassino, più 2 luci, cm 264x380x57, [illegible] 011-487090

ARMADIO A PONTE in frassino 6 ante, completo di 2 reti e 2 materassi, vendesi Tel serali 011-3248424

ARMADIO LETTO colore noce tanganica, come nuovo, vera occasione vendesi a L.350.000 011-2735715

ARMADIO 2 ante, colore ciliegio, con fianchi colore noce, largo mt.1, prof.60, H [illegible], nuovo, vendo a L.650.000 0347-6177006

ARMADIO 2 ante, larghezza cm 80, con ripiani removibili e ripiani libreria, vendesi a L.350.000 011-[illegible]

ARMADIO 3 ante bianco, da camerata, vendo a prezzo affare. 011-7394857

ARMADIO 4 ante scelo + 4 sopra, vendesi urgentemente causa ingombro a L.150.000 + monachino donna altezza naturale 011-834870 011-6813048

ARMADIO 4 stagioni, più angoliera libreria, vendesi 011-3111888

ARMADIO 4 stagioni nuovo, colore ciliegio ca, bellissimo, cm 294x57x280, vendo causa errata misura 0347-2906849

ARMADIO 40 anni circa scendiletto con materasso ortopedico TV Color pict. 0333-2557110

ARMADIO 6 ante, colore noce e vetrite, con cassettiera, quasi nuovo, vendo a L.900.000 Tel. pasti 011-4032113

ARMADIO a 3 corpi, con specchiera ovale esterna, in ciliegio, perfetto, vendesi a L.800.000 trat. 011-4378257 0347-8769738

ARMADIO a 6 ante, letto, rete[illegible], molto bell, stile inglese, vendo. 011-3190388

ARMADIO basso, scrivania piccola, 2 mensole, libreria, vendesi. 011-7071208

ARMADIO bianco, altezza cm.250, lunghezza cm.100, profondita' cm.60, [illegible] a L.300.000. Vera occasione. Tel. ufficio 011-2700884

ARMADIO camera letto, cm.280x220, 10 ante, 3 cassetti interni, anni '80, vendesi a L.400.000 011-3363340 011-338721

ARMADIO cassettiera e ribaltino, colore blu antichizzato per cameretta bimbo praticamente nuovi vendesi a prezzo da concordare 0330-1596680 011-8983877

ARMADIO guardaroba angolare bianco, 6 ante vendo come nuovo. 011-9818129

ARMADIO lavatoio nero, ante scorrevoli a vetri apribili con 2 ribalte 81 x87 adatto camera letto o ingresso, vendesi a L.3milioni 0335-5477334 - serali 011-3140215

[illegible] veneziano laccato, 6 ante, stereo condizione, vendesi. 0335-524[illegible]

ARMADIONE CAMERA 2 ante con cassetti, vendesi L.200.000 011-4344412

ARMADIONE INGRESSO cm 250x265, alto mezzo moderno, tenuto molto bene vendesi Visibile in tinta. 02 5270999 0330-7566649

ARREDO BAGNO color mogano, divano letto 2 posti, vendesi Tel pasti 011-3841235

ARREDO COMPLETO nuovo e imballato, composto da cucina, camera letto e soggiorno valore L.40milioni vendo a L.30milioni 0339-8616503

ARREDO SPAGNOLO anni '60, perfetti, per mansarda o lavanderia, bar con 2 sgabelli, [illegible], tamponamento, accessori vendo 011-712908

ARREDO in pianca e bambu', per salotto, veranda, camera, negozio usato da esposizione, vendesi. 0337-561338

ATTACCAPANNI in stile, L.200.000 cucina 4 fuochi, forno elettrico L.200.000. 011-736289

BASTONI DELLA NONNA a portalenza a binario, da ml.1.20 a ml.2.50, vendesi a prezzo di realizzo. 0347-3829570

BAULE grande antico cupolato/vetrina antiriflettente, vetrinetta moderna con vetri stagionati, 2 tavolini pieghe moderni, cm 90x50, vendo. 011-386396

BRANDA MATRIMONIALE da piaza, nuova, ancora imballata, rete a doghe ortopedica, vendesi a L.250.000 trattabili 0338-4535574

CAMERA 5 PONTE colori frassino, completa [illegible] Tel serali 011-4484[illegible]

CAMERA A PONTE come visto vendesi 011-2503375

CAMERA DA LETTO matrimoniale, moderna perfette condizioni armadio 4 stagioni, letto con a giro comodini scrivania radio colore ciliegio vendo a L.1.500.000 011-3581040

CAMERA DA LETTO con comodini noce lotto, come, in buono stato vendesi a L.100.000 011-2142765

[illegible] **DA LETTO** completa tinta [illegible] molto soggiorno con tavolo rotondo e 6 sedie, vendesi a prezzo affare Tel pasti 011-[illegible]

CAMERA DA LETTO armadio 4 stagioni lunghezza mt.3, comodini a cono', vendo a L.700.000 011-4156025

CAMERA DA LETTO con armadio mt.3, come nuova affare, vendo. 0123-504480

CAMERA DA LETTO completa in buono stato, in legno lucido [illegible] a livelli rete[illegible]dia, in legno, vendesi 0333-3800033

CAMERA DA LETTO come nuova, tinta noce, con armadio, letto, comò con specchiera, 2 comodini vendo a L.300.000 Tel serali 011-7665105

CAMERA LETTO 5 mesi di vita, tinta noce, con ponte, vendo a L.5.500.000. 011-[illegible]3174 [illegible]51889

CAMERA LETTO completa, 2 letti, alla francese, guardaroba, vendo 0347-3073535

CAMERA LETTO completa, anno '96, 2 armadi 4 ante, letto, 2 comodini, 1 comò, vendo a prezzo interessante 011 3293329

CAMERA LETTO a soggiorno pensavano cercano in regalo Arredamenti ingrosso no Massimo serata 0339 2611165

CAMERA LETTO matrimoniale noce chiaro, armadio 6 ante 2 comodini cassettiera vendo a L.1milione Tel ore 12/14 011-6088780

CAMERA LETTO matrimoniale classica, semi-nuova in noce chiaro affare vendesi Tel pasti 011-9415378

CAMERA LETTO matrimoniale, [illegible] in noce tenuto bene in legno, lavello acciaio con serratovello bianco, vendo anche separatamente Tel. serali 011-9580045

CAMERA LETTO matrimoniale, con armadio 4 stagioni 2 comodini como, in splendide condizioni vendo a L.6milioni 0338-8[illegible]

CAMERA LETTO matrimoniale, completa, divisibile stile Bartolozzi, in noce, vendesi 011 587441

CAMERA LETTO matrimoniale, comò, comodini specchiera, bellissimo disegno, rete a doghe materasso ortopedico tutto nuovo, vendo a L.1.500.000 0336-8108788

CAMERA LETTO matrimoniale ridotto, armadio 6 ante como, lampade, specchiere, comodini abat-jour, vendo causa trasloco a L.3.500.000 011-8012053

CAMERA LETTO moderna, chiara, ottimo stato, vendo a L.1milione Tel mattino o serali 011-2284544

CAMERA LETTO moderna, bianco e noce, armadio 4 ante scorrevoli con 2 a specchio, 12 cassetti interni como, 2 comodini vendo L.1.500.000 0338-8330408

CAMERA LETTO noce, completa di armadio 6 ante specchiera, comò, 2 comodini, pari nuovo a doghe, letti di nuovi, a prezzo da concordare 011-2403871

CAMERA LETTO stile Veneziano, valore L.11milioni, completa, come nuova, vendo a L.4.800.000. 0336-2898793

CAMERA LETTO stile Veneziano, armadiatura m.3 di larghezza, comodini, pettiniera, letto, vendesi a prezzo modico 011-306087

CAMERA LETTO noce, tavolo e sedie divano 3 posti, materasso ortopedico, [illegible] pensile e portatelefono, mobile 2 ante specchiera e mobile bagno, vendo. 011-8181197

CAMERA MATRIMONIALE noce lotte, comodini, cornò, specchio e a[illegible], sollo 2 anni, come nuova, L.1.200.000 causa trasferimento 0338-7670870

[illegible] MATRIMONIALE Chippendale, completa buono stato vende a L.1milione Tel serali 011-5818911

CAMERA RAGAZZI colore frassino, completa[illegible]rmadio 4 ante, 2 lett, scrivania, cassettiera, libreria, 4 mensole L.800 000 trattabili 011-623502

CAMERA RAGAZZI colore chiaro, con divano letto a 2 piazze, tavolino[illegible] TV, armadio capiente e comodino, vendesi a prezzo da concordare 011-211580

CAMERA RAGAZZO completa, scrivania vendesi 011-700372

CAMERA stile marina Bellagio, lotto singolo, armadio 2 ante, ponte, scrivanita, libreria, comodino, specchiera cornice vendo a L.1.450.000. 011-6690809

CAMERA stile marina inglese, doppia lotto, armadio a ponte, libreria, tavolino basso, cassettiera, mensole, specchio, legno mogano, vendo 0338-1358602 011-4334783

CAMERETTA [illegible]3 lotto armadio 4 ripiani, 2 libreria, vendesi. 011-8415538

[illegible] RAGAZZI in legno massello con armadio, cornò con specchiera, comodi[illegible] doghe, [illegible] L.1milione trattabile. 011-8645708

CAMERETTA singola, in pianta, con armadio letto, specchiera cornò, vendo a L.500 000 trattabili. 011-3671186 - 0347-4583983

CARRELLO BAR con 2 piani in vetro e ottone, mai usato, vendo a L.200 000 trattabili Tel. ufficio 0338-5867413

CARRELLO PORTA TV 2 ripiani in cristallo [illegible].000. 0338-3229188

[illegible] PORTAVIVANDE in acciaio inox, vendo a L.70 000, tavolo refrigerato, piano in formica, L.110 000 pensile [illegible] cm.150 L.150 000 011-736289

CARRELLO 3 ripiani anche da cucina, per forno microonde TV ed altro. [illegible] a L.80 000 0125-434998

CASSAPANCA con snaccacapanni, scrivillia, vendesi. 0347-3073635

CASIO' a comodino Liberty, ristrutturati, vendesi al miglior offerente 011-4363827 0338-5252080

CASIO' a sala completa di mobile, cristalleria, tavolo a 6 sedie, vasche, vendo a prezzo modico 011-8050498

CASSONE a cornò, classici, color noce, con intarsi, vendesi a L.[illegible] 0121-542575 0121-542342

COMODINI in stile, con cassetto, vendesi a prezzo conveniente 0338-6459084

COPRITERMO (n.4) Arte Povera, colore noce nazionale, da cm 50 a cm.120, valore L.3milioni, vendesi a L.1milione trattabile 0347-4812209

COPRITERMO (n.5) in alluminio anodizzato, vendesi a L.200 000 cadauno. 011-302016

COPRITERMOSIFONI cm.71x22 e cm 45x22, verniciati bianchi, vendo a L.40.000 in blocco 011-7410150

CREDENZA Old America pino scuro, vendo a L.1milione, valendo tavolo più 6 sedie. 0347 0807072

CREDENZA a 2 ante, cassapanca angolare, 2 sedie, tavolo in pino, L.1,300.000. 011-8274341

CREDENZA in legno, con vetri a cattedrale, privata vendo a L.1.400.000 Tel. serali 011-4331409

CREDENZA radica, intarsiata, 4 ante vetrate lunghezza mt 2.50, vendo. Ufficio 0132 640626 - serali 011-9642060

CRISTALLI (n.8) cm.86x38, cm.6[illegible] L.80.000. Tel. pasti 011-339831

CRISTALLIERA a giorno, retrodo in teli, stile '800, vendo a prezzo da concordare 0173-80137

CUCINA ANGOLARE moderna, cm.246x295 completa di elettrodomestici, nuova, vendesi. 0335-5818611

CUCINA [illegible]ONI mt.3.20, bianca, frigo congelatore a 3 cassetti, forno elettrico Rex, lavello 2 vasche, piano cottura 4 fuochi. Ore serali 011-3248424

CUCINA COMPONIBILE mt.3, bianca e gialla, comprapi frigo e cucina, vendesi a prezzo interessante. 011-868362 0347-8010425

CUCINA COMPONIBILE composta di elettrodomestici, vendo a L.800.000. 011-3183254

CUCINA COMPONIBILE color teli, mt.3.90, causa trasloco vendesi anche a pezzi singoli prezzo da concordare. 011-208[illegible]

CUCINA COMPONIBILE top inox, lavello e piano cottura, varie possibilita' di montaggio, tutti gli elettrodomestici, vendesi. 011-9800186

CUCINA COMPONIBILE colore arancione, moderna, forno mai usato, lunghezza mt.3.75, con lavello e 4 sedie cromate nuove Elett.Canuty, vendesi a prezzo da concordare. 011-8809442

CUCINA COMPONIBILE bianca, ad [illegible] con elettrodomestici, vendo a L.800.0[illegible] talli. 011-3671186 - 0347-4583983

CUCINA COMPONIBILE in legno, color noce, mt.3.90 con angolo, elettrodomestici Ariston, lavolo, 4 sedie, come nuova, a prezzo da concordare. 011-2483871

CUCINA COMPONIBILE angolare, come nuova, vendo a prezzo modico. Vero affare. Inoltre cristalleria, pensili, letti e tavolo in legno. Tel. dopo 20 0338-7374834

CUCINA COMPONIBILE colore palissandro, pensili mt.4.10+60 angolo base cm.60, con piano lavoro, gas 4 fuochi, 2 piastre, lavello, 4 sedie, a L.800.000. 0124-34632

CUCINA COMPONIBILE mt.6, angolare, bianca e rossa, con elettrodomestici, vendo a L.700.000. Tel. dopo le 18.30 011-8809031

CUCINA COMPONIBILE Brandina, rossa, mt 4 più angolo mt.1.20, lavello inox Pegrita, forno multifunzione pavimentazione Lotha, L.3 500 000 011-[illegible]

CUCINA COMPONIBILE bianca, mt.3.60, lago con lavello, cucina a gas, lavello, lavastoviglie, vendo a L.1.400.000 trattabili. Tel. pasti 011-3082874

CUCINA COMPONIBILE stile Veneziano, 7 ante lunghezza mt.4.25, lavello vetroresina, 4 fuochi Rex top nero come nuova L.1milione vendesi 011-8451183 011-8428306

CUCINA COMPONIBILE Garnet mt.5 più camera letto completa con cassettiera soggiorno con tavolo e 6 sedie mobiletto mobile regnano vendo 011-[illegible]

CUCINA IN [illegible] angolare, mt 2.60x2.75, completa di [illegible], vendo a L.3.500.000 011-393842

CUCINA MONOBLOCCO mt.2.40, mobile lineto, tavolo, sedie, letto singolo, con cassetti, vero pitone, vendo. Tel pasti 011-2730573

CUCINA ROSSANA completa di componibili, ottimo stato, privato vende causa trasferimento a prezzo da [illegible] 011-7714936

CUCINA SALVARANI componibile, marrone mt.3.60x0.60, lago con lavello inoxperlato, lavapiano 2 vasche in acciaio, perfetto condizioni, vendo Prezzi 011-4470168

CUCINA UNIBLOK Ariston mt.2.60, bella, [illegible], 4 fuochi, forno, acciaio/teli, cappa, pensili, vendo a L.700.000. 011-3487080

CUCINA componibile, frassino, con elettrodomestici, tavolo, sedie, piano in granito, con 500 angolare ottime condizioni, vendo L.2.300 000 trattabile 011-8017985

CUCINA composta da tavolo, 6 sedie [illegible], forno gas, ottimo stato, L.500.000 011-8540741

CUCINA con 4 pensili cm.90x50x35, arlatta in bianco, lavello inox, lago con lavapiani, predisposizione per lavastoviglie, come nuova, vendo a prezzo di realizzo 011 8388669

CUCINA in ciliegio massiccio, stile rustico buffet lavoro allungabile a mt.x 3 mensole vendo a L.800 000 011 5878152

CUCINA mt.3.20 ca componibile bianca, colonna lago piano cottura forno elettrico, lavello inox, pensili alti, vendo a L.800 000 011 8125540 0347-7171810

CUCINA tinello e camera da letto vendo 011-3291180

DIVANI LETTO (n.2) da 3 posti, 1 piazza, ottime stato, giallognoli, vendesi a L.500.000 cadauno. Segreteria telefonica 011-4545687

DIVANI LETTO (n.2) Valsichiemi Frau, nuovi, mai, a 3 posti e 2 letti, cm.221x86 in pianta, vendo a L.2.400 000 cad. anche sep Uff. 011 7784320

DIVANI ZANOTTA (n.2) 2 posti, ver[illegible] d'oca, vendesi a L.500.000. Tel. pasti 011-3950804

DIVANO 2 POSTI divano 3 posti a letto, mobile soggiorno colore bianco, scomponibile, mt.2.5 lineari, vendesi. Tel. serali 011-878543

DIVANO 3 POSTI trasformabile in letto singolo, vendo a L.100.000. 011-811[illegible]

DIVANO 3 POSTI ottimo stato, completamente sfoderabile, vendo a L.500.000 011-2481095

DIVANO 3 POSTI con 2 letti giganti, vendo a L.500 000 Regalo coma' Ch[illegible]ndolo con specchiera. 0338-4988636

DIVANO 3 POSTI in [illegible] colore rosso inglese vendo a L.900.000. 0338-1736281

DIVANO ANGOLARE sfoderabile lavabile, sfoderabile, buono stato, vendesi a L.500.000. 011-4508783

DIVANO CLASSICO speciale, colore tortora, moderno, cm.175x80x100, spalliera alta, adatto TV, vendesi a L.250.000. 011-8988014

DIVANO FANTASIA colore giallo arancio, regalo. 011-3489553

DIVANO COMPABILE 2 posti, in tinta alcantara, blu, come nuovo, vendo a L.70.000 0335-7259857

DIVANO LETTO 2 poltrone sfoderabili, ottimo stato, tavolino marmo, vendo a L.500.000 011-8540741

DIVANO LETTO 3 posti, colori autunno a linee unite, sfoderabile, vendesi a L.550 000 011-3872380

DIVANO LETTO 3 posti, 1 piazza e mezza, sfoderabile, doghe in legno, piumone, vendo a L.300.[illegible]-8988512

DIVANO LETTO 3 posti angolo, sfoderabile, ottimo condizioni noce a doghe e materasso ortopedico vendesi a L.800 000 011-714484

DIVANO LETTO 3 posti, stile classico, color marrone in vera pelle buone condizioni vendesi a L.500 000 Tel pasti 011-384303

DIVANO LETTO 3 posti, più 1 poltrona in velluto e sfoderabili, più 1 bergère basso da salotto, rifoderabile, in cristallo, a L.500.000. 011-818097

DIVANO LETTO a 3 posti, vendo a L.250.000. 011-8983808

DIVANO LETTO [illegible] prezzo, possibilita' di rate. [illegible]-888800

DIVANO LETTO in stoffa, no lotto, vendo a L.150.000; divano in ferro, lotto matrimoniale estraibile per formare matrimoniale, L.200.000. Tel. pasti 011-3081190

DIVANO LETTO matrimoniale, con materasso sfoderabile, ottimo stato, L.400.000 trattabili. Tel. pasti 011-2464816

DIVANO LETTO matrimoniale con doghe, moderno, vendo a L.600.000 trattabili. Vera occasione. Tel. ufficio 011-2300884

DIVANO LETTO matrimoniale in pelle, [illegible] no stoffa, personal bloccano cerca in regalo. Massima serietà. Tel. dopo le ore 15 011-264880

DIVANO LETTO matrimoniale a L.600 000, letto matrimoniale in ferro battuto a L.600 000 011-6818157

DIVANO LETTO matrimoniale, antigienico, trattabile, vendo con doghe lisa, valore L.2.200.000, vendesi a L.1.600.000 trattabili. 011-8983487

DIVANO LETTO matrimoniale, ottime condizioni, vendesi a L.200.000. 011-8873638

DIVANO LETTO matrimoniale, sfoderabile, nero, reti a doghe, lunghezza cm.180, [illegible] pieve, vendo a L.230 000. Tel. pasti 011-8984468

DIVANO LETTO nuovo, con doghe, privato vende. 011-2634122

DIVANO LETTO nuovo, una piazza e mezza, reti doghe come nuovo, vendesi a L.1 500 000 tratt 011-4988388

DIVANO LETTO singolo, molto bello singolo, vendesi 011-632441

DIVANO LETTO singolo, ottime condizioni, 3 posti e sedere, vendesi a L.[illegible] 011-8990498

DIVANO LETTO singolo, tutto sfoderabile in fantasia blu cm.180x80 vendo a L.250 000 011-7919983 0338-3762906

DIVANO LETTO una piazza materasso ortopedico sommier reti cassetto per coperte stile moderno/antico a arte noce fiamma di primo piano vendo 011-3241345

DIVANO LETTO una piazza e mezza 2 posti doghe sfoderabile materasso nuovo più 2 cuscini coordinati vendo a L.380.000 trattabili 011-2202437

DIVANO LETTO usato pochissimo volte, vendo. 011-3181978

DIVANO 2 posti, [illegible] averia [illegible] a L.300 000 011-7070617 011-7723794

DIVANO [illegible], [illegible] sulle particolare manopesca, vendesi a L.500.000 trattabili. [illegible]

DIVANO 3 posti, nuovo, stoffa pregiata, a L.700 000; soggiorno [illegible] mediterraneo, mt.4.80 4 sedie, tavolo noce a libro a L.2.500.000. Serali 011-8441978

DIVANO 3 posti, in pelle, 1 anno di vita, lunghezza cm.205, altezza cm.80 profondita cm.80, vendesi a L.300.000 Tel pasti 011 [illegible]

DIVANO 3 posti letto matrimoniale, cm.226x86x70, 2 anni di vita, L.1milione. Tel pasti 011-338631

DIVANO 3 posti, 2 poltrone in panno nocciola chiaro a L.200.000, tavolo rotondo colore noce, diametro cm.115 a L.50.000. Tel. pasti 011-720488

DIVANO 3 posti, con letto matrimoniale, come nuovo, vendo a L.350 000 Regalo poltrona Cassa' valore L.180 000 011-8111047

DIVANO angolare ottima stato più tavolo e 4 sedie, vendesi a prezzo da concordare. 011-6193729

DIVANO come nuovo, sfoderabile, privato vende a L.150 000 trattabili. 011-341830

DIVANO con braccioli, 3 posti comodi, [illegible] [illegible]DOGHE[illegible] 011-8042341

DIVANO di marca, 3 posti, bellissimo, vendo a L.150.000 trattabili. Tel. pasti e serali 011-951899

DIVANO e 2 poltrone in velluto verde, [illegible] ss. 011-3941[illegible]

DIVANO materassone, no letto, lotto gommapiuma, nero, lotto 2 piazze, spendo esperimento, vendo a L.550.000 Visibile a Sangano. [illegible]

DIVANO nero, 3 posti, pur poltrona nera fisa, tutto sfoderabile, come nuovi, vendesi a L.300.000. 011-8451163 011-8828008

[illegible] sfoderabile, vendesi a L.300.000 Tel. pasti 011-2237362

DIVANO stile Luigi Filippo, 2 spalliere e mezzaluna, vendo 011-8981864

DIVANO stoffa 3 posti, buone condizioni, vendo a L.200.000. Tel. serali 011-9633244

DIVIETTE nuove, plastica bianca, per ripostiglio o bagno, altezza cm.175, vendesi a L.100.000 011-3654482

MOBILE A SPECCHIERA cm.180 di larghezza, vendesi a prezzo interessante. Tel serali 011-4241214

LAVELLO cucina in ceramica, L.100 000, lotto con lavatrice L.70 000 011-4344412

LETTO IN FERRO 1 piazza e mezza, completa di reti, con testiera e piedini in lamiera con qualche [illegible]ntegrarla, vendo a L.350.000 011-710877

LETTO MATRIMONIALE con materassi ortopedici, ottime stato, vendesi causa trasloco. Tel. serali 011-6507810

LETTO MATRIMONIALE mestre sfoderare blu, più divano angolare in alcantara blu, vendesi. 0347-7830722

LETTO MATRIMONIALE moderno, con [illegible] e cuscini in pelle, materasso ortopedico [illegible] vendesi. Tel. dopo ore 21 da lunedi' a giovedi' 011-3110726

LETTO MAT[illegible]RIMONIALE Lissoni, in ottone massiccio, mod.Bella Epoque, reti a doghe, vendesi a L.500.000. Fulvio 011-6810602

LETTO MATRIMONIALE 2 comodini, cornò con specchiera, armadio 4 eleganti 12 ante di cui 4 con specchio, lavoro cornicioni, L.400.000 0347-0029870

LETTO MATRIMONIALE in giunco, reti a maternassi, come nuovi, vendesi. Vero affare. Tel. serali 011-9812681

LETTO MATRIMONIALE armadio, cucina, tappetino, tavolo/seggioli, solo letto matrimoniale, poltrona, tavolo rotondo vendo a L.1.500.000 0347-1283588

LETTO MAT[illegible]RIMONIALE in ottone, antico, vendo a L.800.000 trattabili; letto singolo, moderno, scrivanie in noce 7 cassetti, L.1.200.000 vendibili. 011-6411662

LETTO MATRIMONIALE in noce, con reti, vendesi a L.200.000. 011-7070889

LETTO MATRIMONIALE come nuovo, in noce chiaro, stile barocco piemontese, 2 reti e 2 materassi, vendo a L.300 000. Tel pasti 011-3683699

LETTO MATRIMONIALE in ottone, vendo 011-348787

LETTO OTTONE 1 piazza e mezza, nuovo, completo materasso, vendesi. 011-3981888

LETTO OTTONE cm.190x1 Pl. 2 reti 4 materassi in lana, vendo. 011-7733004

LETTO 2 piazze, in ottima stato, vendo il prezzo da concordare. 011-6183728

LETTO ferro battuto, con inserti in legno, girevole, colore nero, nuovo, vendo da L.1.800.000 a L.1milione. Tel dopo ore 20.30 011-4338838

LETTO imbottito con molle preganti, matrimoniale, letto artigianalmente da 15 giorni, vendesi causa stretta visione. 011-851888

LETTO in legno, 1 piazza, materasso ortopedico, rete a doghe, pari al nuovo, vendo tutto a L.190.000. 011-813808

LETTO post-doca, in noce nazionale, con reti nuove, vendo. Misurano da una piazza in prima, sfoderabile, lavoro pregiato, vendo a L.180.000. 011-857973

LIBRERIA IKEA [illegible] blu, colore magenta, ciliegio in acquisto. 011-884434

LIBRERIA 1 anno di vita, ottima stato, lunghezza mt.3.5, vendesi. Tel. pasti 011-2733322

LIBRERIA componibile, stimanti a vetri e a giorno, cm.280x218x38, moderna ed elegante, vendesi a L.1.250.000. 011-3[illegible]0335-8868[illegible]

LIBRERIA vecchio lavoro, cm.80x169x36, tamponatrice ad olio 10 stimanti, fresatrice Alpila E 350, assetto con armadio 2 ante, tutto in forte 0129-948091

LIBRERIA/VETRINETTA pensile, mobile in formica lucida tipo teli, cm.180x100x34, parte scorrevole, 3 ripiani in vetro temperato, con serratura, vendo a L.100 000. 011-2481382

LIBRERIE LETTO (n.2) girevoli vendesi a L.350 000 complessivo 011-9818178

MATERASSO a [illegible] cm.140x190, nuovi, vendo a [illegible].000 011-6477079

MOBILE CLASSICO in noce, vetrina a 2 lati angoli incorporati, vendesi a prezzo interessante. 011-3241267

MOBILE COMPONIBILE 4 elementi, con tavolo rotondo allungabile, 4 sedie, ottimo stato, vendo a modico prezzo. 011-9818145

MOBILE INGRESSO con specchiera [illegible] cappotti e mobiletto, vendesi. 011-7171580

MOBILE LETTO marrone chiaro, lunghezza mt.2, con cassetti, vendo a L.200.000 Tel pasti 011-8112178

MOBILE LETTO 1 piazza, vendesi. 011-2625225

MOBILE LETTO con scomparto superiore, colore noce chiaro, inclusa materasso ortopedico, come nuovo, vendesi [illegible].000. 011-3052683 0348-3187858

MOBILE LETTO con letto a scomparsa, 4 cassetti a 1 anticamera, vendo 011 [illegible]

MOBILE LETTO girevole, a 1 piazza, in noce, con materasso mai usato vendo a L.250 000 011-9425861

MOBILE LETTO ortopedico a scomparsa, larghezza massima chiusa cm.43 apertura cm.104, spessore cm.148 privato vendo a L.[illegible].000 011-8171158

MOBILE LETTO angolo, colore marrone, vendesi a L.100.000. Tel. serali 011-8112178

MOBILE LETTO vendesi a L.30.000. Tel. serali 011-253786

MOBILE LIBRERIA con 2 letti estraibili a L.100 000; divano 1 posto letto, 2 poltrone a L.100 000; tavolo rotondo allungabile a L.50.000. 011-587230

MOBILE LIBRERIE classico, per salotto, lungo mt.2.34, tavolo e 4 sedie, fasi lavati, vendo a prezzo interessante. 0338-8812391

MOBILE PORTA TV con antine in vetro, noce, perla [illegible], rotelle, [illegible] cm.88, profondita' cm.37, altezza cm 76, vendo a L.190 000 0347-1545863

MOBILE SALA stile classico, con tavolo rotondo e 4 sedie, vendesi. 011-8321847 - tel. serali 011-8224033

MOBILE SALOTTO soggiorno, acquistato a maggio vendo causa trasloco a L.1.400.000. 011-8121217

MOBILE SOGGIORNO laccato bianco, con angolo, vendesi a prezzo da concordare. Tel serali 011-2050811

MOBILE SOGGIORNO fresare mt.2.70, bianco, lucido, 4 ante, cassettiera, vetro a giorno, 2 grandi vetrine, blu, tavolo, 4 sedie, L.800 000 Regalo 011-3197835 011-3172078

MOBILE TINELLO made-bassa, in noce, come nuovo, vendo a L.500.000. 011-341113

MOBILE VETRINETTA 3 cassetti, noce, anticheta, vendesi. 0347-3073538

MOBILE 2 ante, camerina con 4 cassetti, stile, angolare, vendesi Tel. pasti 011-4380160

MOBILE con radioregistratori funzionante, vendo 0347-8662382

MOBILE per salone alteza mt.2.80, lunghezza mt.3.20, ante, vetrine, cassetti, vari a giorno, nuove, vendo. 011-2162986

MOBILE stile maggiolino, con letto estraibile singolo, divani lampadari 1 luce per camera e cristalli, vendesi. 011-5057[illegible]

MOBILETTO BAR con ante, [illegible] antine, vendesi a L.120 000. 011-2424478

MOBILETTO INGRESSO con 3 attaccapanni, bianco e noce, vendesi a L.100.000. 011-3480116

MOBILI COMPONIBILI alcuni, 1 armadio bianco mt.1.50x0.52, lampadario in cristallo, vendesi. 011-2625229

MOBILI CUCINA colore bianco, con pensili lina noce, tavolo a 4 sedie, vendo a L.500.000. 011-7033[illegible]

MOBILI CUCINA in legno verniciato, tavolo con piano in marmo adatti case di campagna, vendesi Valdenti Montanaro. 0338-2815[illegible]

MOBILI CUCINA mt.3, componibile, divisibile, completi di lavandino/piatto, frigo e cucina 4 fuochi, vendesi. 011-615308

MOBILI INGRESSO e soggiorno a parete, moderni, in noce nazionale e nera, tavolo, 4 sedie noce nazionale, vendo a L.2.400.000. Tel. serali 011-8034653

MOBILI LETTO (n.2) gemelli, linea nuova, in[illegible] cremo, uno con scrivanella, uno con mobile[illegible] e ripiani, con [illegible]materassi, vendo. 0347-2928411

MOBILI TINELLO lavato recente, 4 sedie spalliere alte, vendesi a prezzo affare. Tel. pasti 011-384135

MOBILI USATI oggetti vari di arredamento e decorativi, curiosita' varie di qualunque genere, cerco in acquisto. Tel. 17/21 011-7[illegible]348

MOBILI VARI soggiorno, praticamente nuovi, cucinino, ingressini, divano letto, vendo. 011-236305

MOBILI per camera e cucina, ottimo stato, inoltre elettrodomestici, vendesi in blocco a L.3.500.000. 011-7714808

PANCHETTA toccata, per ingresso, scolpita a mano, vendo a L.500.000; cassapanca rustica, scolpita a mano, arte v[illegible] in massello pino, L.380.000. 0328-4290362

PARTE DI ALLOGGIO ogentiere causa trasferimento al miglior offerente. 0347-4812309

PIANO PORTA TV cm.42x63x15, con spazio per video, inoltre pensile CD 60 pezzi, 68x28 cm., antenna nera incasso, vendo a L.30 000 011-8981809 0347-4630044

PIANTANA APPENDIABITI in legno noce, vendo a L.150.000 trattabili. 011-[illegible]

PIANTANA PORTABIANCHERIA altezza mt.1, acciaio smaltato blu, 4 bracci mobili, vendesi a L.120.000. 011-8838367

PIANTANA ANGOLARE Vittoria Alberton, pino scuro, vendo a L.800.000. 0347-0807072

POLTRONA A LETTO molto bella e comoda, con rivestimento trapuntato, 2 cuscini a brandelli, vendesi a L.400.000. 011-8846874

POLTRONA FRAU in pelle marrone, imbottitura piuma d'oca, vendesi. Vera occasione. 011-743618

POLTRONA FRAU in pelle, colore rosso mattone, vendesi a L.800.000. 0338-1736281

POLTRONA IKEA mod. Tibbi, con struttura in pino laccato nero, regolabile su 3 posizioni, anche letto. Visibile installata. a L.80 000 011-3116136

POLTRONA LETTO rete a doghe, fodera, 6 mesi, causa sposta vendo a L.250.000. 0347-8849024

POLTRONA LETTO sfoderabile, perfetto meccanismo, vendesi a L.50.000 011-2202437

POLTRONA RELAX in finta pelle rossa, piaggia gambe e reclina schiena regolabili, vendesi. Tel. pasti 011-8184548

POLTRONA da salotto, colore pelle; trattenuto da salotto, quadrato, in legno con cassetto sopraseduta vendesi. Tel. pasti serali 011-258635

POLTRONA per camera letto più macchina per cucire e lampa vendo 011-263758

POLTRONCINA stile seggiola ed armadio. Art Deco vendesi a L.450 000 011 8180243

POLTRONE (n.2) [illegible] a L.100 000 cadauno Tel serali 0[illegible]

POLTRONE con bel rivestimento, noce antico, lavoro artigianale 3 posizioni vendo a L.400.000 non trattabili 011-867923

PORTA CD nera, vendesi [illegible] 0338-5807314

PORTA DIVISETTE mt 230x3 vendesi 011-[illegible]

PORTA TV e credenza, color rosso, 2 ante, 2 cassetti cm 90x92, vendo a L.200 000 0347-4494161

PORTABISTECCHI nuovi, con vetri fumo', imballati a L.100.000. 011-8111047

PUFF (n.2) in cuoio, originali brasiliani, uno zebrato a L.200.000 una tipo Fiocchio a L.250 000, privato vende. 011-8501196

RETE E MATERASSO 1 piazza, buone condizioni, vendesi a prezzo interessante 0338-4582203

RETE MATRIMONIALE con doghe in legno, nuova [illegible]000. Tel. pasti 011-[illegible]

RETE PIEGHEVOLE 1 piazza, in materiale cm.95x193, tinta rosso, quasi nuova, vendesi a L.50 000 011-7172211

RETE da una piazza nuova, vendo. 011-2730322

RETE a materassi, alzare elettrici, causa inutilizzo vendo a L.200.000 011-8973838

RETE per materasso, pieghevole, 1 piazza, vendo a L.50 000 0338-3038378

RETI A DOGHE (n.2) perfette condizioni, vendo a L.150.000 entrambe Tel. pasti 011-4050878

RETI LETTO (n.2) a una piazza con doghe, pieghevole, vendo a L.150.000. Tel. pasti 011-4311865 0338-[illegible]

RETI a molle, Omnibus, cm.86x190, ottimo stato, perfetti funzionali, vendesi anche separatamente a L.30 000 cad. Tel pasti 011-3091416

SALA DA PRANZO anni '60, ottimo stato e camera letto anni '40 vendesi in Monferrato, vendo 011 202174

SALA PRANZO anni 60 lavato scuro, 6 sedie e vasone rustico in legno intagliato, L.1milione 0338-3844134

SALA PRANZO in noce in stile 600 Fiorentino composta recentemente scolpita a tondo molto bene vendesi Visibile in Ivrea 011-5278886 0338-7954048

SALA PRANZO stile noce, stile Chippendale tavolo buffet, centrotavola, vendesi anche separatamente 011-7767012 0348-7082886

SALA stile Rinascimento con buffet a terrazza buffet tavolo e 6 sedie imbottite/arte, vendo 011 3112087 0348-4702077

SALOTTO ANGOLARE posa 3+2, attuale mensola e specchiera mt.2x2 più stile a doghe ottimo stato valore L.3 800 000, vendesi a L.1 500 000 011 369786

SALOTTO in velluto colore naturale adatto a giardino o terrazzo ottima stato, 1 poltrona più tavolino vendo 0349-8137323

SALOTTO PELLE 3+una 2 posti e 2 poltrone, molto bello ottimo stato vendo a prezzo da concordare 0339-8181137 - Tel serali 011-8111677

SALOTTO VERDE composto di divanetto 2 posti con cuscini 2 poltrone tappezzeria vendesi. Tel pasti 011 7787786

SALOTTO classico, con credenza-libreria, tavolo rotondo allungabile, 4 sedie, vendesi 011-713836

SALOTTO come nuovo, 2 divani 2 posti imbottitura double face sfoderabili, di cui una trasformabile in letto matrimoniale. L.800 000 trattabili. 011-2238728

SALOTTO componibile, 6 elementi, angolo tavolo azzurro, no lotto. L.300.000 011-3837365

SALOTTO composto da divano e 2 poltrone a lato, vendesi a L.500.000 trattabili. 011-783240

SALOTTO composto da divano 3 posti trasformabile in letto, 2 poltrone vellute fine secolo, private vende. 011-8813048

SALOTTO composto da divano 3 posti, divano [illegible] posti con letto, pu[illegible] marrone, vendo a L.800.000. 011-8577800

SALOTTO in pelle nera, composto da 1 divano 3 posti e 1 2 posti, con lotto, vendo a L.1.800.000 non trattabili. 0347-4548077

SALOTTO poltrone in legno rovere e pelle grigio topo, vendo. 0338-3363208

SCOLAPIATTI PENSILE con sottolavello a doppia vasca cm.60, lotto in vero linoleum, falegnameria, vendesi per inutilizzo a L.270.000. Ore 011-4982233

SCRIVANIA 2 pollrone, lavatrice bianca (piano no vetro), ottimo stato, adatti ufficio o casa, [illegible] in blocco a L.600.000. Tel. mar./ven. 011-3113190

SCRIVANIA colore noce, moderna, arredo intarsiato, cm.120x80, vendesi subito, mai usata, a L.200.000 trattabili. 011-362594

[illegible] stile legno, cm.150x75, con 3 cassetti, vendesi a L.100.000 Tel. serali 011-3[illegible]

SCRIVANIA in legno, per bambino, anni '60, vendi 011-812864 0347-8284428

[illegible] in mogano L.200.000, macchina elettronica Olivetti, d'epoca, funzionante da riparare, Notary, vendo. 011-2380882

SCRIVANIA laminato teli, 2 sedie, privato vende a L.160.000. 011-366348

SCRIVANIA legno chiaro, con cassetti laterali e centrali, adatta a studio ufficio, altro in forma. 180 legno, con ampio piano scrivania. 011-236305

SCRIVANIA tipo Maggiolino, da restaurare lavorando, vendesi 0349-6665797

SEDIE PIGNESSO (n.8) rivestite recentemente in velluto verde, vendesi a L.30.000 cadauna. 011-727121

SEDIE (n.2) in tela, bianca, nuove, ripiegabili, verde. Tel. pasti 011-212969

SEDIE (n.25) usate vendesi a L.15.000 cadauna; 30 sedie nuove, in resina, nere, vendesi a L.25.000 cadauna. 0173-979267

SEDIE (n.3) schienale alto, in stile, per spacchiera senza cornice, 2 piccole panche, appendiabiti a parete tutto a specchio, 2 posti, verde. 0330-461320

SEDIE (n.4) imbottite, ottimo stato, vendesi a L.50.000. Tel. pasti 011-2237811

SEDIE (n.4) impagliate da cucina, colore bianco, causa cambio arredamento vendo a L.100.000 in blocco. Tel. serali 011-8998484

SEDIE (n.4) tipico pronto, scacco in cuoio naturale vendesi a L. 45.000 cadauna. 0335-8552705

SEDIE (n.6) colore noce, 1 anno di vita, modernissime, robuste, valore L.1.500.000, vendo a L.700.000. 0347-0368778

SETTIMANALE moderno, legno chiaro e altri mobili scelti, vendo per trasloco. Tel. ore 011-8184841

SOFA' LETTO 1 piazza, 2 posti, ottime condizioni, vendo a L.100.000 011-7388515

SOFA' LETTO in fina pelle, cm 240x95, incluso materasso matrimoniale, vendo a buon prezzo causa trasferimento 011-3088345

SOGGIORNO CLASSICO con mobile bar, tavolo rotondo allungabile, armadione 8 ante per camerata. a L.600.000 011-2288429

SOGGIORNO COMPONIBILE in poliuretano, mod. TV-video-stereo, vendesi a L.350.000 All'acquirente regalo di 2. Serali 011-7780054

SOGGIORNO COMPONIBILE mt.3, noce, mq.1, 4 sedie, divano, porta TV nero, vendo a L.1milione trattabile. Tel. pasti 011-3170849

SOGGIORNO LINEARE stile noce, in noce, n.4 basi, 2 vetrinette, 1 cassettiera, 1 tavolo quadrato sprint, 6 sedie, misure varie, vendo a prezzo modico 011-9170631

SOGGIORNO ROVERE anni 60 basso, composto da vetrina, bar, cassetti, vani a giorno, vendesi causa trasloco a L.3.900.000 011-9012058

SOGGIORNO stile, molto ben tenuto vendo al miglior offerente. 011-4032598

SOGGIORNO classico, in noce o radica, ottimamente come nuovo, sedie ancora imballate cristallerie, componibile, tavola, vendesi a L. 7milioni 0360-615876

SOGGIORNO classico tavolo rotondo allungabile 6 sedie, credenza alta con vetrine, vendo a L.800.000 0335-8781482

SOGGIORNO composto da mobile componibile, tavolo rotondo, 6 sedie, vendo a L.900.000 011-9414808

SOGGIORNO componibile, in noce, lega e ingresso vendo 011-815170

SOGGIORNO composto da mobile multiuso, pc, tavolo e 4 sedie, legno noce chiaro, nero, L.700.000 trattabile Tel pasti 011-7708048

SOGGIORNO con tavolo piano marmo nero, 6 sedie in pelle, vetrinetta cm 200, ripiani anni '80, vendesi a L.800.000 trattabili 011-336340 011-336721

SOGGIORNO con vetrinetta, tavolo e sedie, camera da letto, armadio 6 ante posto maniglia, buono stato, vendesi a L.350.000, valendo anche separatamente 011-8065157

SOGGIORNO laccato nero mobile cm.265x45 altezza cm 75, tavolo allungabile cm 170x90 6 sedie in cuoio vendo 011-8962530

SOGGIORNO noce, completo di tavolo rotondo e 4 sedie, ben tenuto, vendesi a L. 2milioni Tel. pasti 011-3403000

SOGGIORNO recente, componibile in stile moderno, marca Poltrona, lista noce, cm 360x200h valore L.7milioni, vendo a prezzo da concordare. 011-2286049

SPALLIERA SVEDESE e scarpiera bianca, vendesi a prezzo ragionevole Tel ore 19/21 011-8503826

SPECCHIO stile fiorentino, cm.100x70, dorato a L.300.000.

SPECCHIO con cornice, cm.115x105, vendo a L.40.000. 011-860188

STUOIA bella nuova, con gomma bassa, mt.0.52 x 13, vendo a L.80.000. 011-9891677

TAVOLINETTO a 2 ripiani, piano superiore in cristallo, per salotto altro, cm.57x57x43h, L.100.000. 011-4344412

TAVOLINI DA NOTTE (n.2) in noce scuro, larghezza massima cm.30, cercasi in acquisto. 011-9277188

TAVOLINO DA SALOTTO basso, vendo a L.70.000 ore pasti dopo ore 20.00 011-8198385

TAVOLINO QUADRATO cristallo e vetro, vendo a L.100.000. Lasciare messaggio in segreteria. 011-8083840

TAVOLINO SALOTTO nuovissimo, lavorato stile Luigi XVI, specchio legno, nuovo, vendesi. 011-346018

TAVOLINO SALOTTO cm.80x55, altezza cm.50, noce, gambe tornite, ottimo stato, vendo a L.100.000. 011-3487082

TAVOLINO con base quadrata, in acciaio e vetro fume', vendo a L.50.000. 011-3180448

TAVOLINO da salotto, rettangolare cm.120x80, in ottone e legname, con cristallo, vendesi L.200.000 011-3380448

TAVOLINO in mogano, con gambe in metallo, cm.88x45x44h, vendo a L. piano in pregiata radica mobile matrimoniale in noce, L.40.000 011-7832969

TAVOLINO in ciliegio, cm.48x70, a L.80.000, letto singolo con rete a L.50.000 materasso in gommapiuma in fermiglia, lavabile lisciatrice cm.146x30 a L.30.000. 011-3480114 0335-6811437

TAVOLO CONSOLLE tipo inglese, colore noce, piano impiallacciato a pregiatura chiara, cm 180x45x90, vendo a L.300.000 011-213472

TAVOLO CUCINA 4 gambe cromate, cm.130x70, 4 sedie formica, telaio cromato, vendesi a L.45.000 011-6082270

TAVOLO MARMELLO cm.80x170x H 80, una credenza 0.45x200x H 180, vendo 011-3177483

TAVOLO MODERNO in legno massiccio per cucina, bianco, grigio, allungabile, ottimo stato, vendo a L.700.000. 011-4377808

TAVOLO NOCE massello tinto, buono conservazione, cm.175 lunghezza, privato vende a L.400.000 Tel. serali 0122-32472

TAVOLO NOCE rotondo, allungabile, lavorazione artigianale, vendesi a L.100.000 fino marzo. 011-2281294

TAVOLO QUADRATO in ferro battuto, piano vetro colore verde nuovo, nuovo, cm 84x84, vendesi a L.200.000 0347-2380156 0347-5647843

TAVOLO QUADRATO legno massello laccato, cm 100 allungabile cm 140, vendo a L.300.000 011-9980184

TAVOLO RETTANGOLARE bellissimo, colore ciliegio, molto originale intarsi cristallo, cm 80x180, vendo L.2milioni, L.500.000 Volendo 6 sedie 0347-4484161

TAVOLO ROTONDO allungabile legno massello, 4 sedie da soggiorno, vendesi 011-2764448

TAVOLO ROTONDO cm.130 allungabile, ripiallacciato, 6 sedie, vendesi a L.800.000. 011-998

TAVOLO ROTONDO in noce massello, diametro cm 120, 4 gambe, stile Barocco, 4 sedie Luigi Filippo, come nuovo, vendo a prezzo interessante. 011-348 7082

TAVOLO ROTONDO allungabile, diametro cm.120, con venature scure, molto bello, adatto per soggiorno o taverna, vendesi. 011-238306

TAVOLO allungabile, mt. 1.50x3.00, 0121-40214

TAVOLO bellissimo, puro legno massiccio, seminuovo, quadrato, mt.1x1, allungabile fino a mt 1.80 colore scuro, vendo a L.400.000 011-4338378

TAVOLO classico, noce italiano, anni '80, stile conduttore, cm 180x80, L.800.000 trattabili 4 sedie velluto ant a L.200.000 trattabili Serali 0349-5541848

TAVOLO cm 80x80, allungabile, con gambe a 4 sedie in acciaio cromato, come nuovo, vendo a L.750.000 trattabili 011-363382

TAVOLO con piano grigio gambe nere, cm 120x80 allungabile, come nuovo, vendo a L.200.000 volendo 4 sedie in acciaio a L.25.000 cadauna. 0335-491222

TAVOLO legno massello, impiallacciato, anni '800 zampe leone 1 cassetto, ottimo stato, vendesi Tel pasti 011-504001

TAVOLO in bambu', colore verde anticato, piano in cristallo temperato, diametro cm 130, con 4 sedie, bellissimo, vendo a L.1.500.000 011-4361256

TAVOLO in linoleum, refrigerazione, apertura a stem, ottimo stato, 6 posti, vendesi a L.700.000 Segreteria telefonica 011-4445567

TAVOLO in linoleum, quadrato, allungabile a 8 posti, cm.110x110, 4 posti stesso stile, foderate in pelle, vendo in Cina a L.200.000 011-8208812

TAVOLO in legno, con 4 posti, color magogno, cm.105x105, aperto cm 105x145, vendo a L.100.000. 011-2064382

TAVOLO legno, antico, come nuovo, cm.180x90, allungabile cm 90, vendesi a L.350.000 Tel pasti 0360-867587

TAVOLO noce massiccio, stile Barocco, più 6 sedie con schienale alto, perfetto vendesi causa trasferimento a L.1.200.000 Tel serali 011-8861786

TAVOLO originale, inglese, ribaltabile, in mogano, con 4 cassetti, gambe e 2 piedi, diametro cm 80, altezza cm 72, vendo a L.1milione trattabile 011-9042784

TAVOLO rotondo in giunco, con base in pregiata, diametro cm 80 come nuovo, adatto sala, vendo a L.170.000 Tel pasti 011-7783746

TAVOLO rotondo, allungabile, color noce scuro e 6 sedie in metallo, vendesi a L.1.800.000 trattabili 011 8491217

TAVOLO rotondo, in rovere, diametro cm 115 più prolunga, eccellente condizioni, vendo a L.300.000 011 8566584

TAVOLO rotondo, vivaresso, gambe cornute, elegante, vendo a L.1.750.000, volendo 4/6 sedie analoghe a L.280.000 cadauna. 0335-4290362

TAVOLO rotondo, pari al nuovo, lista noce, allungabile, vendo Tel. pasti 011-8531478

TENDA in legno, stile a fisarmonica e pelline, vendesi Tel. dopo ore 20 011-736372

TESTIERA LETTO matrimoniale, rivestita in moquettone, vendo per realizzo 0347-8033721

TINELLO COMPONIBILE in noce, con tavolo rotondo e 6+6 sedie attorniate vendesi a L.150.000. 0360-487176

TINELLO completo, in noce, tavolo rotondo e 4 sedie rivestite a nuovo, a L.700.000 Regalo 2 lampadari 011-7070885

TINELLO completo di tavolo, sedie, pelli a letto, soggiorno con tavolo, divano angolare, vendesi Tel pasti 011-700372

TINELLO moderno, componibile, vetrinetta noce chiaro, tavolo quadrato allungabile, 4 posti, sportelli vendesi a L.1.400.000 Allora 011-2982299

TINELLO moderno componibile, con vetrinetta in noce, tavolo quadrato allungabile, 4 sedie, vendo a L.1milione 0335-4781482

TUBO porcellana bruciagas, etichetta originale attacco cm 55 diametro cm 26 decorato a mano, ora a metri forniti L.2 700 000 Lit 011-7784320

VETRINETTA stile Chippendale, in radica di noce, vendo a L.500.000 011-487408

VETRINETTA PIU' MOBILE in rovere, lunga cm.80 cad., adatta tavolo, cucina, vendo a L.200.000. Tel 12-13 e dopo 17.30 011-

38 offerta domanda

ARTIGIANO EDILE disponibile a lavorare in proprio, effettua lavori. Massima serietà'. 0335-8479831

CONTROSOFFITTATURA mq 100, in alluminio, grigia con schermi, posizionata adatta negozio ed uffici, vendesi a L.1milione 011-5800588

LEGNAME FRASSINO per rivestimenti interni legno, mt.3x2m 31 e bilistelloni mt.12 mq.250, vendesi in blocco a L.3milioni. 011-5800588

PALCHETTO smontato, finlandese, misure 30/100, cercasi a prezzo da trattare. 011-9852712

PANNELLI COMPENSATO (n.20) cm.220x80, rivestiti in moquette beige, vendesi a L.10.000 cadauno. 011-308112

PAVIMENTO IN LEGNO per mq 80/100, ricuperato, cercasi in acquisto. 011-517

PIASTRELLE scelte cm.30x30, prima scelta, vendesi a L.8.000 e cm 24 9x24.9 a L.12.000. 0307-801338

PIASTRELLE mq.300, verde smalto spaccatura, da L.7.000 al mq. 011-9211338

PIASTRELLE mq.36, cm.33x33, verde 0347-8736351

ROTOLI CARTA (n.11) da parati, bella fantasia, vendesi a L.120.000. 011-3855487

ROTOLI IMPER (n.16) di cartone rivestito in plastica, altezza cm 106, lunghezza mt 10, spessore mm 5 ottimo per rivestimento esterno L.40 000 l'uno. 0347-9735361

TESSUTO DA RIVESTIMENTO in tessuto bordeaux, mt.11, vendo, 011-8002360

39 RISCALDAMENTO

BOILER GAS per acque calde, Vaillant, ottima condizioni, vendesi a L.300.000. Tel. pasti serali 011-6405809

BOILER ELETTRICO funzionante, vendesi a L.50.000 011-4113080 0330-6868008

BOILER GAS VAILLANT vendo a L.80.000 011-4052861

BOILER VAILLANT cal.18.000, a 11 minuti, come nuovo, valore nuovo L.800 000 a L.250 000 Fulvio 011-8610802

BOILER VAILLANT a gas, a 10, in buone condizioni, vendo a L.50 000 011-387880

BOILER VAILLANT R 5, vendo al miglior offerente. 0348-4263088

BOILER VAILLANT tipo da stagno, funzionamento, 1 anno di vita nuovo L.1.300.000, vendesi al miglior offerente. 0330-3588148

BOILER VAILLANT a gas, vendesi a L.80.000 011-4063840

BOILER elettrico, di 1 anno, lt.100, a L.60.000. 0330-3212372

BOILER per acqua sanitaria, a gas, Vaillant, vendo a prezzo da concordare. 011-8824212

CALDAIA A BASAMENTO a gas metano, per alloggio mod. Kcal 22 000 funzionante ad economia, vendo a L.200 000 011-9426701

CALDAIA A BASAMENTO cal 30 000, GPL, modello nuovo Gas, accessoriata, imballata, L.1 500 000 011-4332030

CALDAIA A GAS in ghisa, da pavimento Kcal 35 000, a norme colore bianco, adatta a villetta od utenza commerciale, vendesi 011-720881

CALDAIA A LEGNA a tubi d'acqua 40 000 Kcal, per boiler a legna, vendo a prezzo affare. 011-9818157

CALDAIA A METANO Kcal.27.000, ad aria, per negozi di magazzini, vendesi 0335-5493099

CALDAIA A TERRA a gas, Ferroli, cal.29 000, ottima stato, vendesi a L.200 000 011-852275 0335-5887348

CALDAIA BONOMDIAMIN Kcal/h 40/180 000, adatta a qualsiasi stabile, per impianto centralizzato, vendesi. 011-4475870

CALDAIA HERMANN gassolio cal 25 300h 4 elementare, vendo 011-2202587

CALDAIA NECA bruciatore marca, accessoriata elettronica, cal 50, vendesi a L.800 000 Tel pasti 011-3298548

CALDAIA a gas murale Navagas, M20 per riscaldamento e acqua calda, seminuova, vendesi 0125-226666

CALDAIA a metano, in ghisa, a pavimento bruciatore atmosferico modello bianco, Kcal.40 200 in vendo a prezzo affare. 011-8982871

CALDAIA a pavimento, per riscaldamento a metano, cal 24 000, usata pochissimo, possibilità di prova, vendo a L.500.000. 0347-4085867

CALDAIE (n.2) per riscaldamento autonomo, seminuove, vendo Tel serali 011-308112

CAMINO in grigio, del 1800 vendo a L.1.700 000. 011-8003187

CLIMATIZZATORE DELONGHI Pinguino, quarzo, modello PC70, unità interna da parete, telecomando, nuovo, in imballo originale, L.470 000 Ore 20 011-351480

CLIMATIZZATORE Pinguino Del, anno F1 vere affare, vendesi Tel. pasti 011-214

CONDIZIONATORE D'ARIA portatile, Ariston Bug N250, portata mq 50 vasta mezzo stagione ottimo condizionamento estate L.2 300 000 vendo a L.1 100 000 0347-5811707

CONDIZIONATORE D'ARIA seminuovo, valore L.6milioni, vendo a L.2milioni 0347-0174362

CONDIZIONATORE PORTATILE con split esterno, deumidificatore, pompa calore usato pochissimo, vendo a L.1milione non trattabili. Pagamento in contanti 0335-1453278

CONDIZIONATORE aria calda-fredda, 3600W per uno o più locali, causa inutilizzo vendesi Tel ufficio 011 7381434

CONDIZIONATORI asportabili, nuovi, imballati, con garanzia, vendo ad ottimo prezzo. Tel. dopo ore 20 0347-2606271

DEPURATORE D'ARIA De Longhi PA260, con sanificatore filtro a 5 stadi, nuovo, vendesi a L.250.000 trattabili. Tel. dopo le ore 20 011-4377843

DEUMIDIFICATORE Tecnogo DeLonghi, vendesi a metà' prezzo Tel. ignaz 011-9943048

STUFA A BOMBOLA vendesi a L.150 000 011-8838347

STUFA A LEGNA in ceramica, lusso a vista, perfettamente funzionante, ottimo stato, per 0335-8108789

STUFA A LEGNA ottima stato, vendesi a prezzo da concordare Tel 713438

STUFA A LEGNA paesana', a L.250 000. 0348-8706

STUFA A LEGNA vendo a prezzo interessante 0124-348744

STUFA A METANO Argo 84, ottimo stato, vendo Tel pasti 011-4036107

STUFA CERAMICA tipo con Vitre, marca Barp colore verde da vedere a L.500 000 011-8686078

STUFA GPL Sierra 40, adatta casamontagna, serre ecc., con termostato, vendesi 011-9151485

STUFA IN GHISA a 5/6 fuochi, completa di tutto, radiatore e accessori vari, vendesi 011-9589809

STUFA POUTAGE vendo a L.100 000 011-3480116 0330-8811437

STUFA VIGILANT tutta in ghisa, ricuperata lucida, vendesi 011 9843552

STUFA a metano, Argo 82M in ottimo stato, vendo a L.100 000 trattabili 011-8053881

STUFA ceramica di Castelfranco, grande rivestimento verde. 0330-4212660

STUFE A GAS (n.2) vendesi Tel pasti e serali 011-851989

STUFE (n.2) nuove bellissime, in ceramica, vendesi a L.3milioni cadauna 011-4381258

TERMO (n.2) 30 convettori nuovi, vendo a L.300 000 cadauno Occasione Tel serali 011-8208195

TERMOSIFONE GHISA 8 elementi, cm 52x63 circa, adatto piccole ingenuità, lavorazione manuale, come nuovo vendo a L.120 000 non trattabili. 011-8099886

TERMOSIFONE a 5 elementi, in ghisa, privato vende a L.50 000 Tel ufficio 011-8854361

TERMOSIFONE a 4 elementi, nuovo, elettrico, vendesi a L.80 000. 011-8838357

TERMOSIFONI GHISA marrone misure medio a L.5.000 ad Tel. pasti 011-4405809

TERMOSIFONI IN GHISA (n.5) vere dimensioni, vendo. 011-8018708

VENTILATORE ATLANTE 2 Vortex, causa doppione a prezzo modico. 6998048

ZIBRO KAMIN modello per mq.100, 2 mesi di vita, vendesi a prezzo da concordare 011 8345080

40 SERRAMENTI, INFISSI offerta

in ferro doppio bel ferro, altezza cm.155, larghezza cm.172, con cancelletto, nuovo, mai montato, vendesi 011-9814527 011-9814524

CANCELLO scorrevole, in ferro, con parte apribile a parte mobile, laminato a vetro prismatico varie dimensioni 011-283052

nuovi, per interno, in vendesi anche a 1 con 70 parte interna, nuovo, inglesina. 011-236118 0330-45981

FINESTRE PORTE ferri e vetri, grandi scala interna marmo di Trani CM 338105, mt.7 ringhiera per balcone, vendesi Tel. dopo ore 21 011-784804

GRATE per finestre, in ferro battuto, lavorazione, metallo, cm 100x190, vendesi. 011-836777

IMPERMEATE (n.2) misura cm.120x120, cadauna in acquisto 011-253879

INFERRIATE (n.2) in ferro battuto, cm 80x80, vendesi a L.100.000; barra portabandiera, vendesi a modico prezzo 011-380158

INFISSI ESTERNI in legno vera noce, vendo a L.50.000 al pezzo 011-8983648

KIT per cancello elettrico vendo a L.850 000 0330-5681808

PORTA ALLUMINIO completa di cornice, vetro, 3+3 cm 110x256, vendesi 011-8982648

PORTA BLINDATA cm 210x90, 1 pannello, di sfilamento scuro, finestra bianca con vetro, vendo per inutilizzo a L.1milione 0141-838183 0330-7636245

PORTA BLINDATA Antenati, 8 chiavistelli, come nuova, altezza cm 208, larghezza cm 83 circa, vendesi a L.1milione. 0347-

PORTA DI NOCE 2 battenti, in struttura, vendo 011-3185666

PORTA INGRESSO come nuova, apertura a sinistra, cm 80x210 completa di telaio. Tel pasti 011-8531478

PORTA INGRESSO appartamento, massiccia serratura ad H, vendesi a L.500 000 011-9411407

PORTA INTERNA cieca, larghezza cm 80, altezza mt 2.20 apertura a destra, vendesi 011-9471471

completa di gola, noce nazionale, stile falsocchino, vendo a L.200 000 Tel pasti 011-3118851

PORTA PER INTERNI interamente in legno, colore noce, con intelaiatura e cornice, cm.80x210, vendo a modico prezzo 011-9170831

superficie cm 135x220 aperti magano, causa inutilizzo allogiato privato vendo a L.195 000 Vero affare 011-8847186

PORTA in ferro, cieca, con serratura Ambrosio, ad acca 5 mandate, mt.2.15 di altezza, mt.1 di larghezza, vendo a L.200.000 0347-7441713

PORTE BALCONE (n.3) più vetrocamera conferenza, in alluminio color bronzo, cm 150x245 valore L.1.800.000/2milioni vendo a L.1milione trattabili Pasti 0330-1722963

PORTE per garage, nell'atrio giano, ancora imballate, cm.230x230, vendo anche singolarmente al miglior offerente 0346-48

PORTE E FINESTRE esterne in PVC, sono nuove vendesi al miglior offerente anche singolarmente 0338 2680600

PORTE E FINESTRE usate, diverse misure, vendesi 0338 21015

PORTE E FINESTRE esterne in PVC, sono nuove più camere, ancora montati in villa a 2 piani vendesi al miglior offerente anche singolarmente 0348-2680600

PORTE INTERNE (n.3) vendesi mi verticale, vendesi

PORTE INTERNE (n.15) con vetro, 1 battente, cm.80 h 230, più 15 porte interne con vetro e due battenti, cm.100 h 230, cornice larga. 011-4332729

PORTE INTERNE (n.5) in legno, come nuove, vendesi a L.1milione Tel serali 011-9007795

PORTE INTERNE (n.2) mogano, complete di vetro e maniglie cm 80x220, vendo a L.80 000 cadauna 011-8186827

PORTE INTERNE (n.5) complete di vetrate, buona condizioni vendesi a prezzo modico 011-4113080 0330-6868008

PORTE INTERNE (n.10) in rovere massello, altezza cm 230, larghezza cm 80, causa inutilizzo vendesi a prezzo trattabile 0330-7274474

PORTE INTERNE (n.2) bianche laccate, con maniglie larghezza cm 80, come nuove, vendo prezzo affare 011-4704827

PORTE INTERNE (n.4) noce Tanganica, tipo inglesine come nuove complete di telaio e coprifili vendesi Tel serali 011-7801648

PORTE INTERNE (n.3) con telaio, tamburate in ghisa 5 pannelli laccati, vendesi a L.90 000 cadauno anche separatamente 011-306481

PORTE INTERNE (n.4) con vetro e maniglie, vendo da L.50 000. 011-3179806

PORTE INTERNE (n.3) buono stato, complete di maniglie in ottone e chiavarina, 2 cm.211x81 e 1 cm.71x215, vendesi a L.90 000 cadauna 011-3887432

PORTE INTERNE (n.6) laccate bianco, con telaio vera maniglia altezza larghezza cm.70 e cm 80 vendo a prezzo da concordare 011-3183588

PORTE INTERNE (n.9) bianche, misure cm 70 e cm 80 vendo a L.30 000 cadauna 011-8820382

PORTE INTERNE nuove, vendesi a L.300 000 cadauna, pure finestre per esterno, vendesi 011-4550026

PORTE (n.3) tinte legno, cm.220x86, Tel. ore 17 011-4111140 011-9172080

PORTE (n.6) di noce nazionale, complete di maniglie, vetro e montante, vendesi a L.300 000 Tel negozio 011 2367835

PORTE (n.8) in noce chiaro senza vetri, come nuove con maniglie vendesi a L.800 000 trattabili 011-4530480

PORTEFINESTRE (n.4) douglas, vetri doppi, 240x80 più 5 finestre 2 battenti, 140x120, come nuove vendesi a L.1 250 000 011-9886078

per ingresso in magazzino, negozio, con 2 serrature a bilancia, vendesi anche separatamente 011 8983829

PORTONE in lamiera, con vetri già' montati, cm 230x240 come nuovo, vendesi a L.650 000 trattabili; finestra 2 ante scorrevoli, cm 100x180 L.250 000. 011-9481429

PORTONE INGRESSO (n.2) doppia mandata, cm 140x230x8 2 battenti maniglie semilavorate, ottimo stato vendesi 0125-641956

RINGHIERE vecchie, per balconi e scale non adatte ma restaurabili, vendesi. 011-8061241

SCALA A CHIOCCIOLA in ghisa, anche usata a pezzi, a finestre per tetti, Velux, varie misure, cerco in acquisto

SERRATURE ANTI (n.2) a L.40 000 e L.80 000 011-3179806

UNIBLOCCO in legno douglas, composto da finestrone 2 finestre luce complete di coprifili e tapparelle ma usate ancora utilizzabili, vendesi Prezzo 011 705428

VERANDA/CONTROPORTA finestre alluminio, color oro, 4 ante rientrabili con 4 zanzariere largo mt 2, alto mt 2.5, L.500 000 0335-8022364

VETRI CATTEDRALI per finestre e finestre balcone vendesi 011-743818

VETRI (n.6) per porte interni, a mezz'altezza, cm.173x48 vendesi in blocco. 011-8668048

42 SERVIZI VARI PER LA

FILTRO ARIA vendo causa doppio acquisto 0330-5253564

45 RESTAURI offerta domanda

ARAZZI PERUVIANI nuovi, eseguiti a mano, in lana, colori naturali, mt 1x1 circa, privato vende urgentemente per realizzo 011-8984000

ARAZZO incorniciato, mt.1.10x2, a L.100 000. 011-8270483

TAPPETO MODERNO cm.280x180 più 3 per camera letto, vendo 011-4031581

superbo, Manifattura, 1930, proveniente dal Caucaso centro orientale cedo in stima, vendo a L.6milioni tr. 011-533478

TAPPETO PERSIANO Tabriz, anni '70, come nuovo, mt.1.50x2.50 vendo pasti serali 011-711700

TAPPETO TALAMEN Persia, annodato a mano, cm 195x153, certificato garanzia, seguito fatura d'acquisto, privato vende. Tel. pasti 011-7480006

TAPPETO mt.3x3, vendesi a L.180 000 pasti 011-350303

TAPPETO pura lana, mt.4x4 5 vendesi a prezzo affare

44 TESSILI PER LA CASA offerta domanda

COPERTA MATRIMONIALE in Cashmere mai usata, vendo a prezzo interessante L.150 000. 0349-5866583

COPERTA MATRIMONIALE Lanerossi, marrone e beige, vendo a L.80 trattabili 0347-8648624

COPERTA MATRIMONIALE in pura lana, Somma quasi nuova, vendo 011-8720476

COPERTA MATRIMONIALE lana merinos, ancora imballata vendo a L.800 000 Tel dopo ore 20 30 011-4338629

COPERTA-TRAPUNTA in pura lana, vendo a L.30 000 011-9111239

COPPIA TENDONI misto seta, voulant ad incrocio bianco-rosa, cm.270x170 cad., con mantovana, ugliando anche bastone cm.170, privato [illegible] L.250.000. [illegible] 011-7396142

COPRIDIVANO BASSETTI 3 posti, piu' copripoltrona, fondo azzurro, vendo a L.100.000. 011-359980

Devi rifoderare il tuo divano? Allo spaccio *Mide* costa meno.
Chieri - Tel. [illegible]

COPRILETTO [illegible] broccato avorio, bordato, cm.240x300, vendo a L.250.000; il paio lenzuola [illegible], bordate, nuove, L.80.000. 011-3169753

COPRILETTO MATRIMONIALE in lana, [illegible] usato, vendo a L.50.000. Regalo lenzuola matrimoniali. Tel. serali 011-[illegible]12929

[illegible] pura lana marrone, nuovo, vendesi a L. [illegible].000 (meta' prezzo); lenda per tinello, cm.75x150. [illegible]-nia. 011-357807

COPRITAVOLO finemente lavorato all'uncinetto, rettangolare, nuovo, mai usato, vendesi a L.120.000 011-9962549

CORREDO 4 stagioni, vendo a prezzo da concordare per mancato matrimonio. 011-8260959

CUSCINI (n.10) in vera piuma d'oca, vendesi. [illegible]

MANTOVANA preziosa, velluto, colore oro, lunghezza circa ml.2.5, passamaneria e nappine, ottimo stato, vendesi a L.300.000 011-9427206

MATERASSI LANA (n.2) rinforzati e nuovi, L.35.000 cadauno. 011-616155

MATERASSI ORTOPEDICI (n.2) singoli, come nuovi, causa trasferimento vendesi a L.300.000 trattabili. 0335-7107752

MATERASSI ORTOPEDICI (n.2) singoli, [illegible] L.200.000 011-2620812

MATERASSI PERMAFLEX (n.2) singoli, ortopedici, vendo a L.100.000. 011-4032113

[illegible] (n.2) come nuovi, vendesi a [illegible] 011-2[illegible]

MATERASSI (n.2) pura lana, buona condizioni, vendesi [illegible] 120.000. Visibili a Pinerolo. 0347-0028820

[illegible] seminuovi, in lana, ven- [illegible] Tel. [illegible] 011-7793765

[illegible] SI pura lana, ottime condizioni e molto spessi, vendo a L.120.000 cadauno. 011-9111239

MATERASSI rete e cuscini, vendesi. Affare. 011-5053389

MATERASSO MATRIMONIALE ortopedico, rete a doghe, 2 materassi singoli ortopedici, 2 reti a doghe singole, vendesi. 0338-9060129

MATERASSO MATRIMONIALE ortopedico, ben tenuto, vendesi a L. 200 000. Tel. serali 011-9673786

MATERASSO MATRIMONIALE come nuovo, Flesilen mod Corlina, vendesi a L.100 000. Tel. serali 011-308112

MATERASSO ORTOPEDICO pari al nuovo, cm.110x190, adatto letto 1 piazza e mezza, vendo a L.150.000 trattabili causa trasferimento. 0335-5477334 - serali 011-3140215

MATERASSO in lattice, Pirelli piu' struttura a doghe, interamente in legno, cm.120, usati 2 anni, vendesi a L.600 000. 011-6609694

PASSATOIA LANA Kirman, cm 275x79, con garanzia, nuova, vendo a L.700.000 trattabili. 011-359980

PIUME D'OCA per intero coperte, circa kg 5 di pregiata sottogola [illegible], [illegible]. 011-4730845

PIUMONE vera piuma d'oca, letto singolo, completo di 3 parure, puro cotone, vendesi a L.150 000. 0338-1259802 011-4334783

TAPPETO IRANIANO bellissimo, mt.3.50x2.50, causa doppio [illegible] vendo a L.700 000. 011-590479

TENDE con fascia reggitenda in legno palissandro, con inserto in acciaio, vendo 011-[illegible]

TENDE in pizzo, lunghezza mt.3.50, [illegible] tal prezzo. 011-336046

PICCOLI TRASLOCHI e trasporti, anche ingombro pedane, macerie, etc.. solo sabato e domenica, eseguo con Iveco Daily centinato a ribaltabile, prezzo montaggio e smontaggio mobili. 0338-2[illegible]

SGOMBERO alloggi, cantine, magazzini, locali, piccoli traslochi (trasporti generici. Preventivi gratuiti. Massima serieta. Tel. 011.827.0003.

SGOMBERO alloggi cantine magazzini locali, Piccoli trasporti e traslochi. Preventivi gratuiti, massima serietà Tel.011.906 6800

ALAMBICCO da lt.75, vendo per inutilizzo a L.400 000 trattabili. Tel serali 011-8243754

ATTREZZATURA CANTINA [illegible], vendesi. [illegible]

BOTTE OVALE di castagno, ql.7, vendesi L.300 000. 011-9662208

BOTTE PER VINO [illegible], come nuova, vendesi a L.140.000. 011-6066881

BOTTI IN ROVERE nuove, da lt 50 a lt 500, vendesi. [illegible]1761

BOTTIGLIE VINO sardo, di annata e produzioni di [illegible] si, vendesi a L.10.000 cadauna. Tel. ufficio 011-7793300

BOTTIGLIE VINO Nebbiolo, Freisa, Spanna, Dolcetto, vendesi a L.10/20.000 ca- [illegible]. 011-7793300

BOTTIGLIE VINO antiche, lotte a mano, perfette, 0,45, vendesi a L.1.400 cadauna. 011-[illegible]

BOTTIGLIE VINO 1 di Barolo Pio Cesare 1985, Barolo Gigi Rosso cascina Anzone 1987, vendesi. 011-9597171

BOTTIGLIE WHISKY Glen Grant (n.2) lt 50 anni, vendo a L.400.000 cadauno. 0338-1332206

BOTTIGLIE (n.150) vuote, da imbottigliare, regalo. 011-729969

BOTTIGLIE bottiglioni e damigiane vuote, vendo Pinzi/Sanzi 011-3185703

BOTTIGLIE bottiglioni, damigiane vuote, vendo Vero affare. Tel. dopo ore 21 011-9697872

BOTTIGLIE lt.0,75, lavate e pulite, [illegible] L.300 cadauna. 011-611927

BOTTIGLIONI con chiusura ermetica e bentoli, vendesi. 011-710972

CONTENITORE VETRORESINA da L.1 000, coperchio, pompa rubinetto, usato poco, per vino, vendo a L.[illegible]. [illegible] Canavese. 011-4240330

DAMIGIANE (n.15) [illegible], vendo a L.15 000 cadauna, 25 bottiglioni lt.2, L.300 [illegible]; 2 fiaschi in vetroresina lt 6, L.450.000 cadauno 011-8224765

[illegible] (n.5) da lt 54, vendo a L. [illegible] cad [illegible]-2260952

DAMIGIANE (n.7) 300 bottiglioni, bottiglie scure, taniche, vendesi a [illegible] [illegible]. 0339-2919828

[illegible] e bottiglioni, con macchinetta, regalo. 011-4360042

[illegible] lt, vendo a L.5.000 cad. 011-629367

IMBOTTIGLIATORE professionale e bottiglie 30 bottiglioni, vendo a L.54.000. Tel. pasti [illegible]

TANICHE per alimenti, lt 15, vendesi a L.2 500 cadauna; bottiglie scure, 3/4, pulite, vendesi a L.200 cadauna. 011-9572288

TAPPATRICI (n.2) per tappi sughero, vendesi. Tel. serali 011-7496108

TORCHIO a leva, diametro cm.60, come nuovo, vendo a L.350.000; pigiatrice elettrica con vasca [illegible] vino, pompa elettrica, L.300 000. 011-8224765

VASCA VTR per vino, da lt.1.500, ionchio diametro cm.60, privato vende per inutilizzo. Regalo piccola diaspatrice motorizzata. 011-4590230

46 TRASLOCHI
offerto/domanda

PICCOLI TRASLOCHI e trasporti, anche ingombro pedane, macerie, etc.. solo sabato e domenica, eseguo con Iveco Daily centinato a ribaltabile, prezzo montaggio e smontaggio mobili. 0338-2[illegible]

SGOMBERO alloggi, cantine, magazzini, locali, piccoli traslochi (trasporti generici. Preventivi gratuiti. Massima serieta. Tel. 011.827.0003.

SGOMBERO alloggi cantine magazzini locali, Piccoli trasporti e traslochi. Preventivi gratuiti, massima serietà Tel.011.906 6800

47 VINO

ALAMBICCO da lt.75, vendo per inutilizzo a L.400 000 trattabili. Tel serali 011-8243754

ATTREZZATURA CANTINA [illegible], vendesi. [illegible]

BOTTE OVALE di castagno, ql.7, vendesi L.300 000. 011-9662208

BOTTE PER VINO [illegible], come nuova, vendesi a L.140.000. 011-6066881

BOTTI IN ROVERE nuove, da lt 50 a lt 500, vendesi. [illegible]1761

BOTTIGLIE VINO sardo, di annata e produzioni di [illegible] si, vendesi a L.10.000 cadauna. Tel. ufficio 011-7793300

BOTTIGLIE VINO Nebbiolo, Freisa, Spanna, Dolcetto, vendesi a L.10/20.000 ca- [illegible]. 011-7793300

BOTTIGLIE VINO antiche, lotte a mano, perfette, 0,45, vendesi a L.1.400 cadauna. 011-[illegible]

BOTTIGLIE VINO 1 di Barolo Pio Cesare 1985, Barolo Gigi Rosso cascina Anzone 1987, vendesi. 011-9597171

BOTTIGLIE WHISKY Glen Grant (n.2) lt 50 anni, vendo a L.400.000 cadauno. 0338-1332206

BOTTIGLIE (n.150) vuote, da imbottigliare, regalo. 011-729969

BOTTIGLIE bottiglioni e damigiane vuote, vendo Pinzi/Sanzi 011-3185703

BOTTIGLIE bottiglioni, damigiane vuote, vendo Vero affare. Tel. dopo ore 21 011-9697872

BOTTIGLIE lt.0,75, lavate e pulite, [illegible] L.300 cadauna. 011-611927

BOTTIGLIONI con chiusura ermetica e bentoli, vendesi. 011-710972

CONTENITORE VETRORESINA da L.1 000, coperchio, pompa rubinetto, usato poco, per vino, vendo a L.[illegible]. [illegible] Canavese. 011-4240330

DAMIGIANE (n.15) [illegible], vendo a L.15 000 cadauna, 25 bottiglioni lt.2, L.300 [illegible]; 2 fiaschi in vetroresina lt 6, L.450.000 cadauno 011-8224765

[illegible] (n.5) da lt 54, vendo a L. [illegible] cad [illegible]-2260952

DAMIGIANE (n.7) 300 bottiglioni, bottiglie scure, taniche, vendesi a [illegible] [illegible]. 0339-2919828

[illegible] e bottiglioni, con macchinetta, regalo. 011-4360042

[illegible] lt, vendo a L.5.000 cad. 011-629367

IMBOTTIGLIATORE professionale e bottiglie 30 bottiglioni, vendo a L.54.000. Tel. pasti [illegible]

TANICHE per alimenti, lt 15, vendesi a L.2 500 cadauna; bottiglie scure, 3/4, pulite, vendesi a L.200 cadauna. 011-9572288

TAPPATRICI (n.2) per tappi sughero, vendesi. Tel. serali 011-7496108

TORCHIO a leva, diametro cm.60, come nuovo, vendo a L.350.000; pigiatrice elettrica con vasca [illegible] vino, pompa elettrica, L.300 000. 011-8224765

VASCA VTR per vino, da lt.1.500, ionchio diametro cm.60, privato vende per inutilizzo. Regalo piccola diaspatrice motorizzata. 011-4590230

48 VARIE
offerto/domanda

CERCAMETALLI professionale, ad aspirapolvere, con strumento, cuffie a funzione discriminatore, nuovo, imballato, vendesi a L.500.000. 0348-3014047

LETTO MATRIMONIALE in legno, cucine componibili a 4 fuochi, regalo a persone bisognose. Tel serali 0349-4656965

MACCHINA F[illegible]GRAFICA a soffietto, vecchia, contenitore per sviluppare negativi, cronometro argento vecchio, mappamondo bar, bastoni tende, vendo. Carla 011-9048037

MATERASSI in lana, rete metallica, [illegible] armadi, camera pranzo, sedie, frigo, [illegible], vendo. Tel. pasti serali. 011-611927

PIANO COTTURA AEG 1 lavello doppio, lavamarine AEG, bicicletta, scarpiera nera, macchina caffe' Gaggia e vapor Smac mai usati, vendo per trasloco. 0335-7054302

PONTE ALTO per box vendo a prezzo da concordare. Tel. dopo le 20. 011-3971844

SCALDABAGNO singolo (metan; avvolgicavo telefonico da ml.10 circa, spina a presa a 3 poli, sfuetta elettrica, vendesi 0347-4650704

TEGOLE (n.200) coppi' & cassetti, pousage', gradischi, mangiacapsedie, macchina per cucire della nonna, oggetti vari, vendo in blocco. 0347-0397631

TERMOSIFONE ad olio, 9 elementi, bollitappeto, lavamoquette, vendesi. Tel. serali 011-7496108

VALIGIE borsoni, borsetti, sigari pregiati, accendini vecchi, telefoni, registratori, vendo. 011-710972

lavoro
tuttoaffari

60

60/2 Baby sitter servizi di baby sitter

BABY-SITTER cercasi, orario 13.30/14.30, dal lunedi' al venerdi', retribuzione L.150.000 mensili, zona Cavoretto Michelino. 0349-4894825 0349-5812578

BABY-SITTER francese, 30 anni circa, cercasi per bimba di 9 anni con orario 16/20, in cambio oltre posto letto in camera doppia. No stipendio. 0347-1761831

RAGAZZA ALLA PARI molto paziente, buon carattere e provata serieta', eta' 20/25 anni, [illegible] cercasi come baby-sitter in Londra, essenziale [illegible] base inglese [illegible] 0044-1615969347

SIGNORA cercasi (a partir[illegible] anni) per accudire bambina di 9 anni. Tel. Dora [illegible]

60/4 Lavori Vari, part-time

17 giovani max 35 anni, full-time. Apertura filiale Torino - provincia, mansioni varie. Tel. 011/247.[illegible].

A STRAORDINARIA
opportunità per diventare libero, ricco, indipendente. Cerco persone positive, ambiziose, seriamente motivate. Tel. 011.382.1648 - 0348.331.4727. Sig. Bertola.

A 18 - 65anni opportunità part-time inserimento in attività commerciale. Per colloqui 011.682.0959.

ADDESTRATORE esperto, cercasi a domicilio per Stafford Shire [illegible] Terrier, addestramento per guardia e difesa. 0347-2602518

LAVORA DA CASA
e GUADAGNI fino a £.2.500 000
EXTRA AL MESE!
Addestramento completo
No porta-porta. No Telemarketing
Chiama **0143.83.22.15**

ASSISTENZA ANZIANI cercasi signora volenterosa solo per la domenica. L.100 [illegible] giorno. 011-7395765

AZIENDA COMMERCIALE operante nel settore Office Automation, cerca operatrice telemarketing part-time, con esperienza. Telefonare ore ufficio allo: 011-6618353

BASTA corridore! Lavori da casa part-time £.500.000 - 2.000.000 full-time £.2.000.000 - 4.000.000. Telefona 0143 832 215 www.doppiostipendio.com codice accesso 0004.

CERCANSI promoter standista per attività promozionale, no vendita, in zona Moncalieri Nichelino. Offresi fisso più incentivi.

Telefonare dalle 10,30 alle 15,00 [illegible] 13 marzo al numero 011.827.9310.

CUSTODI coppia 45/55enni, senza figli, liberi impegni, cercasi per villa vicino Ivrea. Esperto giardino ed orto C.I 7474178 F.P. 10016 Pavone Canavese (TO)

CARROZZ[illegible]
ALPIC[illegible]
DI C.PANDOLFO
CONVENIENTISSIMO A.R.T.V.
Vasta esposizione permanente
Vendita rateale
Vasto parcheggio
Via Monte Grigioni, 7 (ang. [illegible])
10141 TORINO - TEL. 72 [illegible]

LAVORA da casa! Guadagna da ore part-time £. 500 000 full-time £ 2.000.000 - 4 000.000. Telefona 011.955.4406.

LAVORARE DIVERTENDOSI anche da casa, da L.2.040 000 a L.12.696.000 mensili possibili. Tel 02-30330751

LAVORO A DOMICILIO
facile, veloce, remunerativo. Affidamento merci immediato. No cauzione. Chiama 800.662.535. Telefonata gratuita.

LAVORO A DOMICILIO
offriamo fisso mensile più incentivi per confezionare bigiotteria. Informazioni gratuite. Tel. 800.323.296.

[illegible] I TUOI
[illegible]TIA [illegible]
Lavoro divertente, cerchiamo persone affidabili, non è richiesta esperienza.
Per colloqui chiamare le 011.455.34.67 dalle 8,00 alle 20,00

OPERATRICI/TORI telefoniche per linea amica e carromarzia cercasi. Disponibilità turni serali - festivi. Tel.011.580.5218.

PREFERISCI £. 1.000.000 al mese o £. 1 che si moltiplica per 30 porni? Se trovi la risposta telefona 011.956.6840 forse puoi diventare ricco.

RAGAZZOVA cerco, senza impegni familiari, anche straniera (con permesso soggiorno) per accudire ragazzino disabile. Offresi vitto e alloggio. Ore 10/15 011-4604285 0347-[illegible]

SIGNORA max disponibilita' cercasi per occuparsi di signore 60enne, con problemi alla vista, nella sua casa, anche fissa, in Ivrea. Tel. ore 12.30-14.30 0336-8212656

ROTTAMIAMO E SUPERVALUTIAMO tv e videoregistratori
BEINASCO 011.397.27.67 TORINO [illegible]

URGENTE!
Cerco 6 signore/i 25/55enni, [illegible] part-time, comune di residenza. Tel. 0347-3355393

60/5 [illegible]

COLLABORATRICE [illegible] nita, referenziatissima, per pulizie e commissioni, 2/3 mattine la settimana, cercasi. Tel. negozio 011-576226

COLLABORATRICE [illegible]TICA cerco part-time per governo casa, preferibilmente ragazza di buona cultura e presenza 011-8981100

[illegible] familiare, cercasi referenziata, fissa, libera impegni familiari, amante [illegible] moderna!! 011-5171940

GOVERNANTE interessata partecipare attivita' interessa artistico, turistico culturale, in villa signorile, cercasi, massimo 60enne 011-6966225

ROBUSTO PENSIONATO privato cerca per lavori saltuari di pulizia e sagpatura terreno orto sulle colline di Gianano. Tel. serali 011-[illegible]

61 COLLABORAZIONI
dom[illegible]

61/2 Baby sitter servizi di baby sitter

22ENNE con esperienza e referenziata, offresi part-time come baby-sitter. Tel. pomeriggio 011-987119

[illegible] esperienza e non fumatrice, offresi come baby-sitter presso seria famiglia. 011-505764

28ENNE seria, referenziata, 3 anni di esperienza, diplomata, offresi come baby-sitter, preferibilmente zona Torino sud. No perditempo. 011-334359

31 ENNE baby-sitter referenziata, pluriennale esperienza referenziata, offresi preferibilmente in Torino, Collegno e Grugliasco. 011-4052328

44ENNE fino, carattere tranquillo, ottima referenze, esperienza, offresi come baby-sitter anche assistenza anziani. Disponibilita' orario, no perditempo. 011-9979586

BABY SITTER assistenza anziani, collaboratrice domestica, ragazza rumena 27enne cerca lavoro 0339-4178758

BABY-SITTER assistenza anziani o collaboratrice domestica, signora 32enne rumena, con nozioni infermieristiche, cerca lavoro 0349-5748487

BABY-SITTER collaboratrice domestica, [illegible] ragazza russa 25enne cerca lavoro serio. [illegible] 4033785

BABY-SITTER commessa, segretaria, ragazza 29enne cerca lavori part-time. Offresi referenze. Tel. pasti 011-6983898

BABY-SITTER con lunga esperienza, offresi presso seria famiglia. Ottime referenze. 011-9111426

BABY-SITTER e assistenza anziani, signora massima esperienza e moralita' offresi qualsiasi ora. 011-3141453 011-6833247

[illegible] o [illegible] donne [illegible] autosufficienti, ragazza 29enne cerca lavoro. 011-2054049

BABY-SITTER referenziatissima, cerca lavoro da lunedi' a venerdi', anche orario continuato Tel. serali 011-331609

BABY-SITTER referenziata, pluriennale esperienza nonnata, offresi preferibilmente in [illegible]

BABY-SITTER studentessa universitaria, non fumatrice, con esperienza, referenziata, offresi in prano serale o nei week-end. Tel serali 0349-4282222

BABY-SITTER tuttofare e referenziatissima offresi per i mesi di luglio e agosto. 011-6587265

CUSTODIA BIMBI 36enne referenziata offresi solo al pomeriggio. Tel. serali 0347-1007[illegible]

DONNA UCRAINA 42enne, seria, cerca lavoro fisso come baby-sitter o assistenza anziani 0339-1247139

ESPERTA cerca lavoro come baby-sitter a domicilio anche mezza giornata. 011-4304255

GIOVANE SIGNORA 30enne, moldava, referenziata, cerca lavoro come baby-sitter e collaboratrice domestica, part-time o ad ore. No uomini soli. 011-9971420

LAUREATA PSICOLOGIA con referenze ed esperienza, anche bambini piccoli, offresi come baby-sitter. 0336-4274965

MAESTRA 20ENNE offresi come baby-sitter o assistenza anziani. Disposta a trasferirsi nel periodo estivo. Massima serieta' 011-3624842

MAMMA 36enne, diplomata francese e spagnolo, offresi per accudire bimbi da settembre, orario 9/15.30, zona Parella, Via Bardonecchia. 011-7716357

RAGAZZA 21 ENNE diplomata assistente comunita' infantile, non fumatrice, esperienza, referenze, cerca lavoro come baby-sitter al pomeriggio. Serali 011-388894

RAGAZZA 23ENNE bella presenza, [illegible]-vora come baby sitter, disbriga commissioni e pulizie uffici, possibilmente al mattino. No perditempo. Pasti 0339-4825909

RAGAZZA 26ENNE seria, cerca lavoro come baby-sitter, assistenza anziani, stiratrice, cuoca, o altro purche' serio. 0347-0381859

RAGAZZA 32ENNE baby-sitter, con esperienza pluriennale, referenze, automunita, non fumatrice, offresi. 0347-4560704

RAGAZZA 33ENNE cerca lavoro come baby-sitter o signora anziana. 011-9585833

RAGAZZA RUMENA 21enne, molto seria, referenziata, offresi come baby-sitter, lavori domestici, assistenza. 0338-1156446

[illegible] baby-sitter, assistenza anziani, pulizie. Pratica dattilografia 0348-7459407

RAGAZZA RUMENA 26enne, [illegible] sulto, offresi [illegible] baby-sitter, assistenza anziani, domestica, con referenze. 0347-4462710

RAGAZZA [illegible] 31enne, referenziata, [illegible] baby-sitter, collaboratrice domestica, [illegible] pasti. [illegible] uomini soli, massima serieta'. 0338-1177881

RAGAZZA UNIVERSITARIA diplomata, magistrale, molto amante bambini, non fumatrice, cerca lavoro come baby-sitter pomeriggio o serali. 011-232036

RAGAZZA molto seria, diplomata, cerca lavoro come baby-sitter. 011-8124372

RAGAZZA offresi come baby-sitter al pomeriggio, sabato tutto il giorno, L.7.000 orarie. 0349-8209584

RAGAZZA [illegible], massima [illegible], cerca lavoro come baby-sitter, zona Santa Rita, Crocetta o Centro. 034[illegible]

RAGAZZA rumena cerca [illegible] baby-sitter, assistenza anziani o dolcificio. [illegible]-8260906 011-752598

REFERENZIATA [illegible] esperienza, offresi come baby-sitter, insegna inglese o spagnolo ai vostri bambini [illegible] giocano. 0347-1225402

RUMENA 22ENNE non fumatrice, con nozioni infermieristiche cerca lavoro come baby-sitter o assistenza anziani. 0339-8409916

SIGNORA 27ENNE cerca lavoro come baby-sitter, con esperienza, preferibilmente in zona Borgo San Paolo Moncalieri. Tel. pasti serali 011-6066552

SIGNORA 31ENNE amante bambini cerca lavoro come baby-sitter, anche part-time. Tel. pasti 011-8124539

SIGNORA 33ENNE amante bambini offresi come baby-sitter part-time o come accompagnatrice bimbi a scuola o asilo. Tel. serali 011-3197833

SIGNORA 43ENNE con esperienza, [illegible] come baby-sitter. 011-254164

SIGNORA 52ENNE torinese, referenziata, cerca lavoro come baby-sitter. Massima serieta'. 011-7390472

SIGNORA PENSIONATA amante bambini e anziani, cerca lavoro presso famiglia come baby-sitter o assistenza anziani. 011-501173

SIGNORA REFERENZIATA massima moralita' decennale esperienza, accudirebbe bimbo/a, o assistenza signora anziana o straniera, zona S.Rita. 011-3291416

SIGNORA RUMENA referenziata cerca lavoro ad ore come baby-sitter, d[illegible]stica domestica, assistenza anziani [illegible]1774972

SIGNORA ULTRA[illegible]E referenziatissima, accudirebbe bambino anche proprio do-

micilio. Mai problemi e con tanta voglia di compagnia. 011-256448

SIGNORA 45enne cell, baby-sitter, seria, con esperienze, cerca lavoro solo al pomeriggio. Tel. serali 011-3068994

SIGNORA cerca lavoro come baby-sitter solo al mattino, per bambo da un anno in su. Disponibilità immediata zona Torino. 011-3470390 13-15 0349-2302662

SIGNORA con ottime referenze cerca lavoro anche serale come baby sitter o presso imprese di pulizie solo ufficio. 0347-1256648

SIGNORA dinamica, 2 anni esperienza, diplomata conoscenza inglese, disponibilità orario, automunita, offresi come baby-sitter Pago 011-7493002

SIGNORA dinamica esperienza 2 anni, diplomata, conoscenza inglese disponibilità orario offresi come baby-sitter anche festivi Tel pasti 0347-7180586

SIGNORA massima serietà, accuratezza lavoro presso famiglia, pari requisiti Offresi anche come assistente persone anziane 011-4082567

SIGNORA media età, con referenze, cerca occupazione come baby-sitter al pomeriggio dal lunedì. 011-3178364

SIGNORA offresi come baby-sitter o assistenza anziani al pomeriggio, sona Cenisia, San Paolo. Prezzi modici. 011-4334846

SIGNORA offresi come baby-sitter, domiciliare. 011-7712120

SIGNORA referenziata, offresi come baby-sitter o aiuto domestico. Chieresi di Carignano 011-723130 0330-716884

STUDENTESSA UNIVERSITARIA diploma psicopedagogico, offresi come baby-sitter o assistenza anziani al mattino Referenze 0347-9703303

STUDENTESSA universitaria offresi come baby sitter zona Vanchiglietta disponibilità dal lunedì mattina al venerdì mattina 16ga pomeriggi Pago 011-8170837

STUDENTESSA universitaria 19enne cerca lavoro come baby sitter o aiuto compiti Massima serietà 011-4701788

STUDENTESSA universitaria in scienze dell'educazione, offresi come baby-sitter in zona Moncalieri. 011-8471441

STUDENTESSA universitaria in scienze dell'educazione cerca lavoro come baby sitter presso serie famiglie Tel pasti 011 9581777

613 Grafica, disegno

ARCHITETTO con recentissima ordinanza uso PC AutoCAD abilitazione Legge 494 cerca lavoro presso studio e impresa 0339-8126191

ARCHITETTO con esperienza lavorativa campo civile e industriale, disponibile a proposte di lavoro presso ditta o studio tecnico 011-6670616

ARCHITETTO corso AutoCad, legge 494/96, offresi presso ditta 0347-8412797

ARCHITETTO iscrizione Albo, conoscenza CAD 2D/3D, esamina proposte presso studio professionale, impresa o industria 3779873

ARREDATRICE D'INTERNI cerca [illegible] settore presso negozio, studi. 011-8421884

DECORAZIONE su stoffa e ceramica, regalza pratica cerca lavoro presso negozio o laboratorio 011-7072146

DIPLOMATA ARTI GRAFICHE e fotografiche, [illegible] Office, pluriennale esperienza pubblici esercizi, offresi per l'impiego 011-8807758

[illegible] MECCANICO AutoCAD 14, 25enne, diplomato elettronica, 4 anni esperienza industria metalmeccanica, esamina proposte di lavoro. 011-9080377

DISEGNATORE MECCANICO 26 anni cerca nuovo impiego esperienza campo automazione AutoCad 14 011 9481718

ESPERTO DISEGNATORE grafico pubblicitario, illustratore, pittore, caricaturista, scultore, cerca lavoro presso ditta, agenzia pubblicitaria. 011-5398175

GIOVANE PITTORE con esperienza [illegible] artistico, murales, tempo f.sol, valuterebbe proposte di lavoro presso studio 0347 4235734 0338-9130402

GRAFICA PUBBLICITARIA creativa ed esecutività, utilizzo Photoshop, X-Press, Freehand Illustrator cerca lavoro presso agenzia [illegible]

GRAFICO [illegible] editoria, [illegible] internet, lavori multimediali offresi presso ditta 0348-2731468

GRAFICO esperienza esaurita Macintosh ed Imprese Provider, cerca lavoro presso studio qualsiasi ambito grafico 0347-6835758

GRAFICO esperto sviluppo siti Web e creazioni multimediali, utilizza Dream Weaver Flash Director Java Photoshop Illustrator Freehand offresi 0347-8466858

LAUREATA ARCHITETTURA esperienza annuale progettazione interni, uso AutoCAD 3D Studio, valuta proposte settore interni e restauro 0338-3436585

LAUREATA ARCHITETTURA con 110 esperienza annuale progettazione, uso AutoCAD, disegno, offerte impiego settore restauro e ristrutturazione 011-380249

LAUREATO ARCHITETTURA presso PC, uso AutoCAD 14 cerca impiego presso ditta o studio anche per sms. 011-6441677

MAESTRA D'ARTE disegno moda grafica e impaginazione su Mac & Dos prima pantalonata Selling e trazzato per Pagina Gialla, valuta sona proposte 011 8173977

PROGETTISTA SITI INTERNET conoscenza elaborazione e profili aziendali Valuta proposte con studi, aziende o agenzie pubblicitarie 0335-5622113

RAGAZZA RUMENA 27enne, cerca lavoro come grafica o pittura di chiesa (immagini sacre) Tel (ore 17/21 0347-8844833

[illegible] PITTURA GOTICA e corsivo, signora esperta offresi presso tipografie od altri istituti 011-7390805 - 0338-8532467

614 Lavori vari, part-time

[illegible] DIPLOMATA buona dialettica, pluriennale esperienza telemarketing e rapporti interpersonali esamina proposte nel settore No vendite. Pago 011-674021

[illegible] RIPRENDIBILE offresi assistenza anziani bimbi, 4 ore, anche saltuariamente Tel. pasti 011-3181801

RISORSE [illegible]

Telefono 011.34.79.414 - Fax: 34.79.148

RICERCHIAMO:

- **Operatori CAD**
- **Solido carpentieri**
- **Elettricisti**
- **Segretaria**

[illegible] INDIANO neoperiamento, automunito (Turbo Diesel) offresi per mansioni di fiducia, commissioni conoscenza Torino e provincia 011-4378103

[illegible] DINAMICO non fumatore automunito offresi per mansioni anziani, disponibilità a lavagliare notturni e diurno, libg serena 011-3117798 Tel. serali 011-3114426

[illegible] patentato da 2 anni occupato presso moto gioielleria Torino con mansioni di fiducia, controllo, offresi [illegible] migliaramente Tel. h.20/21 011-387788

ACCOMPAGNAMENTO viaggi estero (Tunisia, Vietnam, [illegible]), ragazza 30enne, conoscenza lingue, offresi 0338-4842810

AGRICOLTORE rumeno, con esperienza anche allevamento animali, domestico, suinicultore, mungitore, imbianchino, cerca lavoro [illegible] 1416108 0338-1955313

ANIMATORE CANTANTE [illegible] karaoke, vasto repertorio italiano ed inglese, offresi per sarate volendo anche cabaret giornalmente presso locale 011-280059

ANIMATORE vivace e dinamico cantante vari, karaoke offresi presso locale, pub, pizzeria e discoteca 011-211216 0347-7898775 - 0338-7124766

ANIMATRICE carina, bella presenza, esperienza proposte lavoro, party, servizi fotografici Tel dopo le 15 0338-5609807

[illegible] ANZIANI signora massima serietà', offresi per qualsiasi ora. [illegible]

ASSISTENTE ANZIANI ragazzo straniero, serio referenziato, con documenti in regola, offresi anche [illegible] il festivo 0124-451206

ASSISTENTE [illegible]ANI automunita, signora 50enne, cerca lavoro 3 ore al giorno, zona Nichelino 011-624581

ASSISTENTE ANZIANI solo a donne, anche come baby-sitter, signora cerca lavoro 011-[illegible] 0333-3243175

ASSISTENTE ANZIANI donna di compagnia, signora cerca lavoro 0338-2189836

ASSISTENTE ANZIANI o pasto cuoce, signora 34enne cerca lavoro. 0328-8630013

ASSISTENTE ANZIANI baby-sitter o domestica, signora automunita, con esperienza, cerca lavoro zona Osasvero e dintorni. 011-9078413 0338-8055881

ASSISTENTE ANZIANI donna, con nozioni infermieristiche, offresi a domicilio 011-3181978

ASSISTENTE ANZIANI o domestica, rumena 41enne, cerca lavoro con vitto ed alloggio 0339-4[illegible]75454

ASSISTENTE ANZIANI signora cerca lavoro 4 o 5 ore al giorno anche come domestica 011-2484785

ASSISTENTE ANZIANI signora straniera di fresa anche come baby sitter part time mas. [illegible] 011-8471084

ASSISTENTE ANZIANI signora italiana, presta lavori domestici, offresi anche notturni [illegible]

ASSISTENTE ANZIANI signora con esperienza lavorativa, automunita, offresi solo ore diurne Tel. pasti 011-3187511

ASSISTENTE DOMICILIARE con esperienza, valide proposte di lavoro e strutture [illegible] pensative 011-3180448

ASSISTENTE DONNA anziana, signora referenziata seria, 8 anni esperienza, offresi anche per piccolo aiuto domestico, dal lunedì al venerdì ore 14/18, 0338-9728172

ASSISTENTE MALATI offresi domiciliare ospedaliere diurne notturne, lavoro a turni Massima bocca ed esperienza Tel serali 011-8983754

ASSISTENTE SIGNORA anziana e malata durante il giorno o solo notte, anche festivi a poche ore, signora referenziata lunga esperienza, offresi 011-341838

ASSISTENTE ANZIANI qualificata, 3 anni di esperienza, offresi a domicilio, ospedale, orario notturno, [illegible] del concordare [illegible] 4089

ASSISTENTE ANZIANI signora affidabile, esperienza, referenze, offresi 011-4338834

ASSISTENTE ANZIANI 25enne offresi dalle ore 15/22. 0338-8474886

ASSISTENTE ANZIANI donna di mezza età, offresi di notte. Tel. serali 011-284831

ASSISTENTE ANZIANI disabili, uomo 56enne offresi a persona sola, piccola famiglia, lavori di pulizia, giorno e notte. 011-788704

ASSISTENTE ANZIANI 44enne personale, giovane, autista privato, massaggi shiatsu, [illegible] massaggio cuneiforme, offresi anche notturno 0338-5865179

ASSISTENTE ANZIANI pulizie collaboratrice domestica, baby-sitter, ragazza giovane 22enne cerca lavoro 0346-[illegible]8844 0347-9796102

ASSISTENTE ANZIANI signora russa con nozioni infermieristiche offresi [illegible]

ASSISTENTE ANZIANI sud [illegible] calori, signora referenziata offresi. Esperienza. L.6 000 orarie, minimo 6 [illegible] Tel serali [illegible]

ASSISTENTE ANZIANI signora 36enne offresi a tempo piena o part-time Referenziata. 011-668467

ASSISTENTE ANZIANI signore 46enne con patente C cerca lavoro a tempo pieno. Libero subito referenze 011-4342127

ASSISTENTE ANZIANI domestica, baby-sitter ragazza rumena 26enne libera subito, anche fissa cerca lavoro. 0328-4178074 0349-2741675

ASSISTENTE ANZIANI coll. tuttofare, signora referenziata, offresi. 011-88-6382

ASSISTENTE ANZIANI signora seria e dinamica, offresi. Anche per non autosufficienti e come baby-sitter Asilenero massaggiatrice. Lasciare messaggio 011-814810

A[illegible] [illegible] 54enne pensionata offresi. 011-251000

ASSISTENTE ANZIANI o baby-sitter, [illegible]za 25enne, cerca lavoro 011-251814

ASSISTENTE ANZIANA signora referenziata, automunita, cerca lavoro giorno e notte Massima serietà. 0338-3118758

ASSISTENTE ANZIANI signora con permesso di soggiorno in regola cerca lavoro a tempo pieno 0329-4189553

ASSISTENTE ANZIANI domestica, baby sitter, donna ucraina 39enne offresi alla domenica 0339-[illegible]

ASSISTENTE ANZIANI giorno notte anche [illegible] mora pazienza signora sana cerca lavoro [illegible] 011-487537

ASSISTENTE ANZIANI o baby-sitter signora massima serietà', con esperienza offresi qualsiasi ora. No secondi fini 011-3141453 011-6833247

ASSISTENTE ANZIANI signora libera da impegni, con nozioni infermieristiche offresi con orario giorno o notturno, disponibile a trasferirsi 011-6052085

[illegible] ANZIANI [illegible] specializzata cuoca ufficio, lunghissima esperienza referenziata, referenziata offresi fissa o part-time 0347-1238706

ASSISTENZA ANZIANI e [illegible], rumena [illegible]offresi. 011-480830

ASSISTENZA ANZIANI presso ente pubblico privato e domicilio, 32enne con nozioni infermieristiche offresi 0329-6852537

ASSISTENZA ANZIANI baby-sitter, rumena con permesso di soggiorno, senza impegni [illegible]. 0338-3680135

ASSISTENZA ANZIANI signora 50enne referenziata, brava cuoca, offresi giorno e notte Disponibile a trasferimento 011-8921260

[illegible] ANZIANI baby sitter [illegible] ritiro domiciliari 3 signore straniere con regolare permesso di soggiorno, offresi. 034[illegible]7723621

ASSISTENZA ANZIANI baby sitter lavori casalinghi signora straniera offresi Massima serietà 0347-6007731

ASSISTENZA ANZIANI giorno e notte, signora rumena 43enne cerca lavoro serio Permesso e libretto in regola 0338-3918535

ASSISTENZA ANZIANI ragazzo 25enne ru mano offresi 0338-3916535

ASSISTENZA ANZIANI e collaboratore domestiche, ragazza 28enne, diplomata con nozioni infermieristiche, cerca lavoro anche ora no notturno 0339-4080366

ASSISTENZA ANZIANA ragazza [illegible] fissi part-time o giornata 0338-9080824

[illegible]A ANZIANI o handicap, signora 46enne, qualificata, referenziata, offresi notturno e diurno, zona C.Francia, Revoli, Alpignano, Pianezza Pesa 011-9672036

[illegible] ANZIANI [illegible]ufficiosa e giardiniere, signora moldava 37enne, cerca lavoro fisso Max serietà', no perditempo. 0349-6197718 011-3185834

ASSISTENZA ANZIANI a convivere, signora straniera moldava 35enne conoscenza ristorazione, cerca lavoro fisso Max serietà', no perditempo. 0349-6197718 011-3185834

ASSISTENZA ANZIANI domestici o baby-sitter, rumeni mamma 40enne e figlia 20enne referenziate, cercano lavoro 011-489666

ASSISTENZA ANZIANA o domestica, ragazza molto brava cerca lavoro No uomini soli 0339-6666835

ASSISTENZA ANZIANI o bambini signora con pazienza e referenze offresi 011-388180

ASSISTENZA ANZIANI signora con permesso di soggiorno cerca lavoro ad ore presso famiglie od ospedale Tel pasti 011-2485344

ASSISTENZA ANZIANI o piccoli lavori domestici, cucina, stire etc., pensionata offresi solo per [illegible] o domenica Ma presso 011-724238

ASSISTENZA ANZIANI signora peruviana offresi. No uomini soli 0339-7347003

ASSISTENZA ANZIANI o altri lavori purchè seria, ragazza rumena 22enne offresi. 011-8471884

ASSISTENZA ANZIANI o disabili, ragazza volenterosa cerca lavoro. Tel. pasti 011-8821039

ASSISTENZA ANZIANI baby-sitter o pulizie signora cerca lavoro serio ad ore. Referenze 011-2261253

ASSISTENZA ANZIANI signora cerca lavoro giorno o notturno. Referenze. 011-2361263

ASSISTENZA ANZIANI ragazza rumena 26enne referenziata, cerca lavoro serio al pomeriggio 0347-4482710

ASSISTENZA ANZIANI signora rumena 38enne referenziata, offresi fissa 0328-6874647

ASSISTENZA ANZIANI o handicappati, signora 37enne, ex bidella di azienda, esperienza decennale con disabilità, libera dalle ore 8.30/15.30, offresi. 0347-4804779

ASSISTENZA ANZIANI ragazza rumena 28enne spiaccia, seria, referenziata controllabile, patente auto cerca lavoro in Torino e Rivoli [illegible]

ASSISTENZA ANZIANI rumena, diurno ottimi [illegible] 011-8971104

ASSISTENZA ANZIANI automunita, offresi referenziata, automunita offresi 0338-1787361

ASSISTENZA ANZIANI solo donne e baby-sitter, signora seria offresi zona Corso Trapani 011 3469974

ASSISTENZA ANZIANI baby-sitter, domestica signora rumena cerca lavoro. 0348-3945799

ASSISTENZA ANZIANI nozioni infermieristiche, baby-sitter, domestica, ragazza rumena cerca lavoro 011-9833378

ASSISTENZA ANZIANI autosufficienti a grave 40enne automunita offresi referenziata cerca lavoro 0338-4415210

ASSISTENZA ANZIANI e baby-sitter ragazza rumena cerca lavoro. 0347-8820417

ASSISTENZA ANZIANI signora offresi dalle ore 18 di sabato alle ore 20 di domenica. Massima serietà 0338-8063856

ASSISTENZA E COMPAGNIA portiamo anche ragazza 30enne sarda offresi in zona Ceres 0335-5484231

ASSISTENZA E COMPAGNIA anziana (non infermieristica) pensionata offresi part time massima serietà libera subito 011 9381535

ASSISTENZA ORTOTTICA signora media età libera impegni famiglia esperta offresi per conduzione persona casa di riposo privata 011 3247648

ASSISTENZA MALATI signora 36enne cerca Lavoro al mattino e pomeriggio 011-3195877

ASSISTENZA MALATI e anziani rumena 46enne con nozioni infermieristiche cerca lavoro 0329-2240831

ASSISTENZA MEDICA pulizie, baby-sitter nozioni infermieristiche, rumena offresi 011 366880

[illegible] NOTTURNA ad anziani, solo zona Valli di Lanzo, offresi mia persona Richiedesi ed offresi massima serietà 0123 418068 034[illegible]

ASSISTENZA persona anziana signora sola cerca compagnia esperienza automunita di mezzi con orari da concordare 011-4342911

ASSISTENZA signora anziana romena referenziata offresi Tel. pasti 011-4346065

ASSISTENZA ANZIANI ragazza 36enne con qualifica Adest, cerca lavoro Offresi anche come baby sitter o collaboratrice domestica 011-332670 0338-1483290

BABY-SITTER assistenza anziani e collaboratrice domestica, signora 32enne rumena con nozioni infermieristiche cerca lavoro 0348-5748487

BABY-SITTER [illegible], ragazza rumena 29enne cerca lavoro part time Offresi referenze Tel pasti 011-[illegible]

CANTANTE DONNA americana vasto repertorio nazionale e internazionale strumenta zione propria offresi occasionalmente e fuori [illegible] 0347-1504632

CANTANTE [illegible] anni 60 esperienza strumentazione propria, possibilità noleggio offresi per serate in locali 0338-5804034 0347-7507024

CANTANTE cerca gruppo professionale per serate in locali Solo con requisiti 011-4110089

CANTAUTORE CABARETTISTA repertorio molto originale offresi presso locale 0338-5754851

CAPO-LABORATORIO [illegible] nista, ventennale esperienza, examina sona proposte di lavoro presso studio 011-6588670

CAT-SITTER signora offresi nei mesi estivi al proprio domicilio 011-3913144

COMPAGNIA ANZIANI [illegible] [illegible] [illegible]

GIARDINIERE prato verde, tagliasiepe, piccoli lavori giardinaggio, zona Cirié a disposizione, offresi presso villa. 0329-2186852

GIARDINIERE presso manutenzione, ristrutturazione parchi verde pluriennale referenziato 50enne cerca lavoro 0338-8334738

GIARDINIERE veterinario esperienza, offresi presso condominio, ente, ville. 011-4734449

GRAFOLOGO diplomato, offresi per stage presso libero professionista o ente. 0338-666600

GUARDIA GIURATA 40enne, patente C, cerca lavoro generico presso sede ditta. Massima serietà e fiducia. Tel serali 011-4036073

GUARDIANO stabilimento o ville, piccolo pulire giardino orto pensionato sole, fidato, ottimi, Orbassano Bruino, Sangano. 0338-8539408

[redacted] diplomata, con esperienza offresi presso studio medico, ospedale o casa di cura. 0338-4080368

ISTRUTTORE SCI tutte prestazioni buona conoscenza lingue inglese e francese offre e presso centro famiglia 0338-1088001

LAVORI SU PC battitura tesi, relazioni ragazza con esperienza offresi occasionalmente fino serietà. Tel dopo le ore 19 0347-3438117 - ore cena 011-3183074

LAVORI VARI turistici pratiche turistiche, tappezzerie, saldatura, offresi presso ditta anche come decoratore, tinteggi 011-644452

LAVORO A DOMICILIO signora sarta 30enne, cerca lavoro di rimontaggio montaggio bigiotteria, vasi, semigrezzi, trascrizione in brizzo e baby-sitter Serali 011-9818513

LAVORO IL DOMICILIO signora 40enne cerca pucha' serio 011-3813144

MAESTRO JUDO/JUTSU cinture nere 6° Dan, 3° Dan Kendo-laido, esperto difesa personale, 30 anni pratica offresi 0349-5247481

MANSIONI DI FIDUCIA o commissioni per servizio signora giovanile, signing, vaporetto, serio, offresi. 011-484525 0328-4480687

OPERATORE VIDEO con esperienza matrimoni, offresi presso studio fotografico. 011-3854979

PASSEGGIO CANI zona Mirafiori, vecchio stadio, Santa Rita e Crocetta, offresi. 0347-4102423

PENSIONATO 66ENNE ex guardia giurata offresi per incarichi di fiducia ed altri lavori. Massima riservatezza. 0338-7546814

PENSIONATO 67ENNE persona di fiducia, offresi presso studio o piccola societa' per disbrigo pratiche, commissioni e altre, part-time. Disponibile a qualunque ora 011-8108331

PENSIONATO 64ENNE ex poliziotto, 43 anni presso banca, cerca lavoro con mansioni di fiducia. 011-505817

[redacted] GIOVANNI [redacted] offresi [redacted] mansione di fiducia. Massima serietà -826471

PENSIONATO STATALE con 2 anni di esperienza segretario studio legale, offresi per commissioni persona di fiducia e altre. 011-7481437

PENSIONATO dinamico offresi per lavori part-time. Pratico giardino. 011-8807[redacted]

[redacted] patentato, disponibile' orario, ex impiegato ufficio acquisti, offresi anche per ore notturne. Anni 66. 011-4036112

PERCUSSIONISTA REGGAE cerca gruppo, massima serieta' e possibili componente per formazione gruppo Tel Paolo 03[redacted]-7531782

PERITO [redacted] ex fotografiche, cerca lavoro per servizi esterni presso studio fotografico Disponibile a trasferte 0123-41348

PIANISTA TASTIERISTA professionista esperienza 3 anni new da crociera cerca imbarco anche a lungo termine con gruppo Serietà. 011-626499 - 0347-0458748

PORTIERE CUSTODE con esperienza presso Mobili, cerca lavoro 011-4733429

PORTIERE CUSTODE uomo 47enne offresi con alloggio annesso Esperienza, disponibilità, massimi referiti e possibili componente per formazione gruppo Tel Paolo 03[redacted]-7531782

PORTIERE STABILI segretariato, subito grvelo, pensionato 56enne, ex amministrativo, offresi part-time o full-time. No vendite. 0338-2970534

PORTIERE notturno, pensionato cerca lavoro presso albergo o [redacted]. 011-251030

PORTINERIA coppia 34/37enni con figlio, offresi purche' con alloggio, anche part-time 0347-9248480

PORTINERIA presso condominio, [redacted] cerca Marito pensionato [redacted] ma seriata'. 011-4336183 0347-1508071

PULIZIA UFFICI signora con referenze, offresi presso studi o uffici. Anche part-time. Massima serietà 011-3470320 13-15 0349-2302987

PULIZIA UFFICI presso impresa signora 47enne cerca. 011-845278

PULIZIE UFFICI signora con referenze, offresi solo sabato mattina e sera presso imprese 0347-1255948

PULIZIE 27enne sarta, volenterosa, [redacted] offresi presso imprese. Tel solo dopo 18 30 011-8182858

PULIZIE 30enne offresi presso imprese. No perditempo 011-2302948

PULIZIE assistenza anziani signora molto brava cerca lavoro 3-4 ore al giorno 0330-4898836

PULIZIE assistenza anziani, baby-sitter ragazza rumena 21enne cerca [redacted] 0329-8373873

PULIZIE presso imprese o collaboratrice domestica, signora 40enne cerca lavoro. 0349-4686430

PULIZIE signora 50enne, con 20 anni di esperienza cerca lavoro presso impresa seria. Tel. pasti [redacted]

PULIZIE signora 43enne con esperienza cerca lavoro presso sera impresa 011-254184

QUALSIASI DENERE ragazza 22enne sera e volenterosa, cerca lavoro purche' sera No perditempo 0347-0767445

QUALSIASI LAVORO ragazza 17enne, molto [redacted], cerca purche sera 011-837449

QUALSIASI LAVORO generico, signora di fiducia part-time di Torino Nord. No [redacted] tenga Settimo 011-2238851

QUALSIASI LAVORO pensionato 58enne cerca lavoro purche [redacted] Molto volenteroso, non pretese. 011-852447

QUALSIASI LAVORO ragazza 20enne cerca lavoro sera presso ditta No vendite parte a parte 0338-3472730

QUALSIASI LAVORO signora 36enne offresi ad ore purche' sera ed estetta, preferibilmente ore 18/23. Anche lavoro al pregetto domenica 011-850824

QUALSIASI LAVORO purche' seria, ragazza 24enne, offresi [redacted] part-time 0338-5272016

QUALSIASI LAVORO cerco con [redacted] 19/24. 0347-8801281

QUALSIASI LAVORO ragazza 20enne offresi. 0349-5506784

QUALSIASI LAVORO ragazza 24enne cerca preferibilmente settore ristorazione purche' serio. 011-378458

QUALSIASI LAVORO uomo 42enne ricerca, anche come autoveicolista. 0348-3607307

QUALSIASI LAVORO impiegata e baby-sitter, ragazza 17enne cerca 0338-8274874

QUALSIASI [redacted] ragazzo cerca. 011-307062

QUALSIASI LAVORO ragazzo rumeno 28enne, cerca lavoro diurno o notturno in Torino Massima serietà'. 011-7714303 0338-7800152

QUALSIASI LAVORO purche' seria, ragazza 22enne offresi. No vendite. 011-7381061

[redacted] LAVORO [redacted] con esperienza di 5 anni come baby-sitter cerca [redacted] 0347-8468021

QUALSIASI LAVORO parrucchiera cerca purche' seria 011-251030

QUALSIASI LAVORO ragazza 36enne offresi 011-3470883

QUALSIASI LAVORO seria, ragazza 28enne offresi con fisso mensile 0347-[redacted]

QUALSIASI LAVORO signora 34enne cerca purche seria 0338-1584155

QUALSIASI LAVORO 25enne molto seccia Arma dei Carabinieri cerca conoscenza specifico presso PC passato di ufficio 011-8192545

QUALSIASI LAVORO ragazza studentessa 20enne con documento e patente, cerca presso ditta 9 30/17 da lunedì a venerdì, anche baby-sitter 0349-8750540

[redacted] LAVORO 37enne, con esperienza lavorativa varia, cerca 0338-4846208

QUALSIASI LAVORO signora cerca purche seria 0338-8087853

QUALSIASI LAVORO purche' seria, 40enne, lavoro collaborativo, disponibilita' immediata, offresi. No perditempo e vendite. [redacted]

QUALSIASI LAVORO [redacted] 40enne, laureata, cerca purche' [redacted] part-time 0329-2240831

QUALSIASI LAVORO 52enne, con libretto sanitario, offresi 011-7495380

QUALSIASI LAVORO rumena 32enne, seria, offresi. Disponibile anche sabato e domenica 0348-7758959

QUALSIASI LAVORO ragazza volenterosa 18enne cerca purche' seria. 011-4330253

QUALSIASI LAVORO ragioniere/a 67enne/a ex commerciante e magistratura, libera, patente pubblicita, cerca. Disponibile qualsiasi orario 011-345019

QUALSIASI LAVORO signora 39enne, straniera, in regola, seria, affidabile, con patente C, cerca purche' seria [redacted] 011-746885

QUALSIASI LAVORO ragazza [redacted] purche' seria. 011-836431

QUALSIASI LAVORO part-time. Mamma con bambina media infanzia pensionata, insieme, offresi Moncalieri presso 011 7709374

QUALSIASI LAVORO purche' seria 25enne sposata collocamento esperienza in fabbrica e ambulante abbigliamento buon volonta', offresi zona Surriva', Cavoglio 0338-4312349

QUALSIASI LAVORO purche' seria, ragazza 26enne offresi part-time al pomeriggio 0347-7715610

QUALSIASI LAVORO signora rumena con permesso di soggiorno cerca lavoro dal mattino alla sera 0348-4821138

QUALSIASI LAVORO ragazza 27enne offresi fisso. 0348-5624987

QUALSIASI LAVORO ragazza 27enne [redacted] fisso. 0348-4730717

QUALSIASI LAVORO fisso, ragazza 27enne offresi. 0338-1330827

QUALSIASI LAVORO[redacted] mattino' lungo, cerca lavoro in orario serale 0338-4325006

QUALSIASI LAVORO ragazza rumena cerca lavoro in campagna. 0349-8647541

QUALSIASI LAVORO ragazzo rumeno con patente B/C cerca lavoro. 0349-8647541

QUALSIASI LAVORO seria ragazza 34enne offresi. 011-9968201

QUALSIASI LAVORO ragazza ucraina offresi. 0347-4434822

[redacted] LAVORO purche' sera 27enne [redacted] Tel solo dopo 18 30 011-8192866

QUALSIASI LAVORO coppia cerca 011-2745187

QUALSIASI LAVORO purche' seria, ragazza 26enne sera offresi. No perditempo e propaganda. 011-3471005 0338-1418136

QUALSIASI LAVORO ragazza 22enne diplomata ragioneria automunita, cerca purche' seria 0161-843343

QUALSIASI LAVORO ragazza 26enne cerca purche' seria 011 7397981

QUALSIASI LAVORO ragazzo 18enne di gruppo magazzino cerca part/full-time purche' serio Torino e provincia Sarnia No volantinaggio o porta a porta 0347-4561386

QUALSIASI LAVORO 57enne pensionato cerca, anche ad ore [redacted] fisso. 011-8413543

QUALSIASI LAVORO pensionato, esperienza, disponibilità orario, ex impiegato ufficio acquisti, 58enne, cerca. 011-4036112

QUALSIASI LAVORO purche' seria, [redacted] za 25enne con esperienza maturata in negozio abbigliamento offresi. 011-7011480 [redacted] 5841442

[redacted] [redacted] [redacted] [redacted] [redacted] part-time/chiusi' serio 011-2129830

QUALSIASI LAVORO ragazza russa bella presenza lavorare conoscenza inglese, predisposta contatto con il pubblico, cerca Tel pasti 0349-5867791

QUALSIASI LAVORO seria, ragazza 26enne offresi 0338-1797361

QUALSIASI LAVORO ragazza 20enne cerca anche notturno Tel dopo ore 17 0349-8137748

QUALSIASI LAVORO ragazza 19enne astuta, con qualche formazione e intraprend. 0348-[redacted]

[redacted] LAVORO 2 ragazze [redacted] purche' serie 0338-7330092

[redacted] LAVORO ragazza [redacted] millenovecento patentato, con attestato elettronica, ricerca 011-8408787 011-4857906

QUALSIASI LAVORO ragazza 24enne di bella presenza [redacted] purche' [redacted] 4122255

QUALSIASI LAVORO seria, ragazza 19enne offresi 0338-4084702

QUALSIASI LAVORO signora 40enne, automunita, ricerca purche' seria. 0338-4415210

[redacted] ragazza del '78, cerca 0338-4388821 011-8990084

QUALSIASI LAVORO part-time offresi 0347-4085640

QUALSIASI SETTORE offresi 0338-3434957

RAGAZZA 26ENNE cerca lavoro come collaboratrice domestica, esperta e dalla materia 011-7054349

RAGAZZA RUMENA 26ENNE cerca lavoro come assistente anziani, pulizie o baby-sitter 0338-8318959

RAGAZZA RUMENA 21enne, molto seria referenziata offresi come baby-sitter, lavori domestici assistenza 0338-1158446

RAGAZZA RUMENA 30enne cerca lavoro fisso 0348-7721154

[redacted] FILIPPINO cerca [redacted] come collaboratrice domestica, pulizie uffici, lavapiatti, assistenza anziani. Anche lingua. Tel ore pasti 011-4849522

RAGAZZO [redacted] 23enne cerca lavoro presso discoteca. 0338-1255491

RAGAZZO RUMENO [redacted] con esperienza di 15 anni maiatto [redacted] cerca lavoro a tempo pieno o part-time [redacted]

RAGAZZO RUSSO 21enne [redacted] presso seria ditta. 0348-8713432

REFERENZIATA offresi per assistenza anziani, orario notturno/diurno. 0338-7227581

RESTAURATRICE 36ENNE con esperienza, diploma restauro mobili, cerca lavoro presso laboratorio Anche part time 011-644828

SETTORE RISORSE UMANE psicologa esperienza selezione del personale esamina proposte di lavoro 0338-4274666

SIGNORA 28ENNE rumena cerca lavoro fisso e part time come collaboratrice domestica baby-sitter o [redacted] anziani 0338-7791802

SIGNORA 36ENNE cerca lavoro presso ristorante di pulizie orario serale [redacted]

SIGNORA 46ENNE cerca lavoro come assistente anziani ad ore anche come baby-sitter domestica sola diurna Chivasso di Pino 011-8808274

SIGNORA MOLDOVA referenziata con esperienza offresi come collaboratrice domestica pulizie ecco uffici anche orario notturno o ad ore zona Semino 0338-1367232

SIGNORA RUMENA referenziata cerca lavoro ad ore come assistenza anziani, baby-sitter, pulizie in casa o presso bar. 0338-3823247

[redacted] cerca lavoro di pulizia uffici, assistenza anziani, collaboratrice domestica, baby-sitter Italo se interessati a sent. [redacted] 4668322

SIGNORA con buona volontà e serietà, offresi per pulizie presso famiglie, alberghi e negozi 0347-8141409

SIGNORA con esperienza pluriennale [redacted] settore, cerca lavoro come custode condominio Anche [redacted] Torino [redacted] 8493998

SIGNORA con esperienza, cerca lavoro come assistenza persone anziane. In ore diurne e notturne 011-6812237 0347-4853082

SIGNORA giovane, ottima referenze esperienza come baby-sitter offresi ad ampio e lavori di casa e giardino Massima serietà 0338-3127672

SIGNORA mia 45enne cerco per conoscenza e aiuto persone ragazzo alimentari. Massima serietà. Tel. dopo ore 20.30 011-2266808 - C.I.AA7040480 F.P.V.Alfieri 10121 Torino

SIGNORA referenziatissima, cerca lavoro come collaboratrice domestica o custode. 0347-0[redacted]02

STUDENTE RUMENO 27enne patentato, offresi come giardiniere, domestico, baby-sitter. Massima serietà'. 0338-6536850

TASTIERISTA offresi per qualunque genere e con qualsiasi gruppo. 011-7781786

TELELAVORO 21enne con PC e connessione ad internet cerca occupazione da casa 0338-4808108

TIRO di rappresentanza muratore ad artigiano valuta proposte di lavoro presso locale 011 3820568

TUTTOFARE 23enne, [redacted] lavoro serio 0339-8319414

UOMO 39ENNE rumeno, con varie esperienze lavorative, offresi vari settori [redacted] 8533470

UOMO DI [redacted] piemontese, diplomato, referenziato offresi per consistenti commissioni assistenza ad altro [redacted] 8417570

Personale di servizio

22ENNE cerca lavoro part time come collaboratrice domestica o baby sitter Massima serietà 0338-5431307

ADENNE 2 giovani cercano lavoro come collaboratori domestici o muratori 0348-8088644 0347 [redacted]

[redacted] RUMENO cerca lavoro come domestico od aiuto giardiniere Massima serietà 0349-7788614

46ENNE rumena, cerca lavoro come domestica o in campagna per lavori agricoli Massima serietà 0338-444606

ASSISTENZA ANZIANI sera, cucina, signora 50enne pensionata cerca lavoro anche a ore. 0347-1328447

BRASILIANA con permesso di soggiorno, cerca lavoro fisso tutte le mattine 8/9 ore al giorno. 011-3582236 0333-3371847

COLF oltre, [redacted] ze, pratica assistenza, offresi a tempo pieno a part-time nel pomeriggio. 011-2482869

[redacted] referenziata cerca lavoro fisso. [redacted] 4888429

COLLABORATRICE [redacted] signora rumena 31enne, pulita, non fumatrice, cerca lavoro [redacted]

COLLABORATRICE DOMESTICA offresi presso condominio o imprese di pulizia. 0338-8542381

COLLABORATRICE DOMESTICA ragazza rumena 24enne, cerca lavoro. 0338-8882450

COLLABORATRICE DOMESTICA signora rumena 42enne cerca lavoro serio 0348-[redacted]

COLLABORATRICE DOMESTICA esperienza anziani referenziata signora rumena 41enne cerca lavoro fisso Lasciare messaggio in segreteria 011-4470805

COLLABORATRICE domestica seria e referenziata, cerca serio lavoro 011-7770256

COLLABORATRICE domestica, signora 50enne massima serietà con esperienza pluriennale, cerca lavoro part-time. 011-7708681

[redacted] domestica, assistenza anziani, baby sitter, signora rumena 31enne da 2 mesi a Torino, cerca lavoro seria. 0347-2814238

COLLABORATRICE domestica, signora filippina cerca lavoro 5 ore al mattino dal lunedì al venerdì 011-5087012

COLLABORATRICE domestica, fisso, signora 40enne, referenziata, cerca lavoro anche come assistente anziani. Capace conduzione casa. Tel dopo 18.00 0347-0788089

COLLABORATRICE domestica, pluriennale esperienza, offresi dal lunedì al venerdì dalle ore 8 [redacted] 17 zona Torino Sud e dintorni. Sera 011-825075

COPPIA FILIPPINA con patente, cerca lavoro, tel coll, frissa, giornata o part-time. Buone referenze. 0338-9060824

COPPIA RUMENA 24/23enni, offronsi anche fuori Torino Massima serietà'. 0348[redacted]

COPPIA RUMENA 34/34enni, pari, con esperienza e referenze cercano lavoro 0328-8433585

COPPIA RUMENA cerca lavoro fisso come collaboratori domestici, assistenza anziani, anche in campagna pratici agricoltura. 011-785277

COPPIA RUMENA cerca lavoro come collaboratrice domestica, assistenza anziani. Referenze 0348-3851800

COPPIA UKRAINA [redacted] fisso 0349-4798703

COPPIA offresi per [redacted] d'alto giorno. 011-7712120

COPPIA offronsi host giorno e [redacted] come giardiniere e collaboratrice domestica 0348-8437184

COPPIA [redacted] offresi come [redacted] 0339-826[redacted]1-252546

DIPLOMATA massima riservatezza offresi luogo e soliovrire per collaboratrice domestica e altro Tel serali 011-3068841

DOMESTICA A ORE signora russa cerca lavoro serio Anche presso uffici 0349-9118029

DOMESTICA A ORE signora russa 53enne cerca lavoro. 0347-4484822 011-2430091

[redacted] PIEMONTESE signora russa 45enne cerca lavoro serio. 0348-8118028

[redacted] assistenza anziani, pulizie, baby-sitter, 26enne rumena spesata [redacted] vero orario 8/16 o notturno Massima serietà 0347-2983874

DOMESTICA per sera, pulizie 3 ingressi ruolo 23/25/33 anni offresi anche come baby-sitter e assistenza anziani Libera subito 0348-3844880

DOMESTICA ragazza straniera cerca lavoro fisso o a giornata 0333-2936711

DOMESTICA referenziata, signora cerca lavoro 2 giorni a settimana Tel pasti 011-9583101

DOMESTICA rumena 26enne seria, referenziata cerca lavoro anche come supplente giornaliero ad ore 0348-7671478

DOMESTICA signora rumena cerca lavoro 0338-8858434

DOMESTICI coppia rumena seria fidi referenziata cercano lavoro in giardinetta, tuttofare, ha giardiniere subito Montalenghino varie. 0124-582748

DOMESTICI coppia tuttofare cerc lavoro presso famiglie. Anche per altre mansioni 0348-7467281

[redacted] [redacted] 38/43enne, [redacted] famiglia, cerca lavoro Pulizia, giardinaggio [redacted] (zona/Alfi) anche al Mare a fuori Torino [redacted] 488640

DOMESTICI coppia filippini cercano lavoro 011 8834881

DOMESTICI coppia rumeni cercano lavoro 011-252832 0338-3780808

DOMESTICO assistenza anziani rumena 41enne cerca lavoro fisso 0328-4871841

DOMESTICO disponibile carpentiere, cameriere assistenza anziani leggero rumeno 33enne cerca lavoro 0348-3854882

DOMESTICO ragazzo rumeno cerca lavoro 0338-1235481

DOMESTICO rumeno cerca lavoro 0333-7078219

DONNA MAROCCHINA cerca lavoro presso famiglia anche come assistente anziano 0338-1180258 011-8503676

DONNA RUMENA 28enne, cerca lavoro come collaboratrice domestica. 011-7714303 [redacted]5299

[redacted] RUMENA massima serietà', cerca lavoro domestico ad ore, con referenze 0348-4700612

DONNA RUSSA 36enne, cerca lavoro come domestica, pulizie [redacted] anziani. 0348-8225950

DONNA RUSSA 40enne, cerca lavoro come domestica, pulizie, assistenza anziani [redacted] 8225950

DONNA RUSSA 40enne, cerca lavoro fisso come domestica, assistenza anziani, pulizie 0333-34[redacted]

DONNA STRANIERA 40enne cerca lavoro come collaboratrice domestica, assistente sociale, anche fisso a fuori Torino. Referenze 0348-2888580

DONNA [redacted] offresi come collaboratrice domestica, baby sitter, assistenza anziani stabilire o pulizie. Libero subito, disponibile a trasferirsi. 0339-2148427

FAMIGLIA MOLDAVA referenziati, 36enne, offresi per lavori di pulizie, stire, cucina, servizio ai tavoli, pulizia 0338-8048908

FILIPPINA con patente, cerca lavoro a giornata come cuf, tutti i giorni, anche baby-sitter ed assistenza anziani 0347-1437146

FILIPPINO cerca lavoro come domestico ad [redacted]

FILIPPINO cerca lavoro come collaboratore domestico fisso presso famiglia. Presente Disponibile anche come autista. 0348-5796792

GIOVENANTE presso casa signorile signora 50enne cerca lavoro 011-265460

GOVERNO CASA signora referenziata, meglio sia/ matrimoniale proposte serie 011-8338078

LAVAPIATTI domenica, offresi 0348-8882945

MOLDAVA 26ENNE sera, cerca lavoro fisso come domestica baby-sitter massima serietà 0338-1663225

MOLDAVA 28ENNE cerca lavoro fisso come domestica, baby-sitter, [redacted] Sera, capace in tutto. 011-7141162 0338-[redacted]

MOLDAVA 30enne sera, cerca lavoro fisso come domestica baby-sitter, assistenza anziani. 011-8987361

NEOPENSIONATA pera cerca lavoro 2/3 ore al mattino dal lunedì al venerdì a giorni alterni, capace sarà cucina, lavori manuali 0338-7703468

PENSIONATA giovane affidabile, referenziata, offresi part-time per ausilio nuclei e piccoli lavori domestici, conoscenza francese, zona Pinerolo, Canelese. 011-9032273

PERSONA offresi part-time per pulizie domestiche o stire, solo zone Torino nord e lesse Canavese (varie). 0346-3427042

PRATICA STIRO e cucito, signora offresi 011-4378088

PRATICA STIRO guardarobe offresi presso sarta famiglia. 011-8062587

PULIZIA E STIRO signora offresi presso famiglie. No uomini soli. Solo mercoledì mattina. Richiede L.15.000 orarie 011-3198181

PULIZIA STIRO CUCINA offresi per lavori Massima serietà', zone Rivoli, Collegno, Grugliasco. 011-9593754

PULIZIE O STIRO [redacted] 44enne, con esperienza e referenze, cerca lavoro ad ore o fissa. 0339-1362426

PULIZIE o stiro, ragazza referenziata offresi ad ore. Massima serietà'. 0348-8787900

RAG[redacted] offresi come collaboratrice [redacted] 011-4193274

RAGAZZA MOLDAVA cerca lavoro come collaboratrice domestica ad ore o presso famiglia 014 -074221

RAGAZZA RUMENA 26ENNE cerca lavoro come assistente anziani, pulizie o baby-sitter 0338-4319958

RAGAZZA RUMENA sera, brava, 31enne, offresi al pomeriggio come collaboratrice domestica o pulizie 0339-7842746

RAGAZZA RUMENA cerca lavoro come domestica 0347-0[redacted]45

RAGAZZA RUMENA 23enne, nozioni elementari, cerca lavoro come collaboratrice domestica pulizie o assistenza anziani 0338-8409814

RAGAZZA RUMENA 32enne, cerca lavoro domenica e mattina, 3/4 ore 0347-4482710

RAGAZZA RUMENA 31enne, cerca lavoro come collaboratrice domestica o compagna anziani ad ore 0347-8585887

RAGAZZA RUMENA 32enne cerca lavoro [redacted] collaboratrice domestica e compagna anziani, ad ore. 0347-8188044

[redacted] RUMENA [redacted] cerca lavoro come collaboratrice domestica e assistente anziani, a tempo pieno o part-time. 0348-3851800

RAGAZZA RUMENA 22enne, [redacted] lavoro [redacted] collaboratrice domestica. [redacted] anziani baby-sitter, tempo pieno o part-time 0347-8844833

RAGAZZA UCRAINA 28enne, sera educata, con esperienza, cerca lavoro ad ore 0348-7891111

[redacted] UCRAINA 28enne, spesata, mia, con documenti, cerca lavoro al pomeriggio. 0348-5502308

RAGAZZA UCRAINA [redacted] ne, carina/gina, seria, educata, cerca lavoro [redacted] come domestica 0349-4786703

RAGAZZA UCRAINA 36enne educata, cerca lavoro fisso purche' sera come collaboratrice domestica 0347-4484822

RAGAZZA UNGHERESE 22enne cerca lavoro ad ore Massima serietà 0330-4271170

RAGAZZA automunita, offresi dal lunedì al venerdì ore 8 30/12 30, offresi come collaboratrice domestica Referenze controllabili 0349-8630464

RAGAZZA rumena 32enne cerca lavoro [redacted] me domestica. 0347-[redacted]

RAGAZZA tunisina, cerca [redacted] come domestica. 0347-1267132

RAGAZZO 38ENNE cerca lavoro come baby-guardia autista con patente C e baby-sitter presso famiglia anche trasferte No perditempo. 0338-4532574

RUMENA 41ENNE offresi per lavori di pulizie presso famiglia, 3/4 ore al giorno nel pomeriggio. 0339-8573342

RUMENA 43enne, baby-sitter, cerca lavoro come domestica fisso 011-873838

RUMENA cerca lavoro come collaboratrice domestica o assistenza anziani. Con permesso di soggiorno referenziata, no impegni lavorativi 0346-3[redacted]013

RUMENO 22ENNE sano, offresi come collaboratore domestico, custode, lavapiatti, tuttofare, presso villa o altro. Referenze 0348-7758959

RUMENO 26ENNE cerca lavoro come domestico, anche in coppia, patente B, in Torino e fuori. 0349-2837835

RUMENO 46ENNE cerca lavoro come collaboratore domestico. 0348-8708847

RUMENO 48ENNE cerca lavoro come domestico [redacted]

RUMENO 49ENNE collaboratore domestico referenziato, con permesso di soggiorno, patente tuttofare cerca lavoro 2 volte alla settimana 0328-8331383

RUSSA 29ENNE sera, cerca lavoro fisso come domestica baby-sitter assistenza anziani 0338-1883225

SIGNORA 26[redacted] offresi come collaboratrice domestica il lunedì, martedì e giovedì. No uomini soli. 011-3061788

SIGNORA 39ENNE rumena, cerca lavoro fisso part-time come collaboratrice domestica, baby-sitter o assistenza anziani 0338-7781837

SIGNORA 31ENNE referenze controllabili offresi 3 ore al pomeriggio come collaboratrice

domestica, L.12.000 orarie zona Santa Rita. 011-620430

SIGNORA 36ENNE offresi come collaboratrice domestica dal lunedì al venerdì 4 ore al mattino. No uomini soli e perditempo. 011-2215129

SIGNORA 35ENNE cerca lavoro come domestica o baby-sitter, [illegible]. serali 011-4476812

[illegible] 35ENNE con esperienza e referenze, buona volontà e buona educazione, offresi come collaboratrice domestica, [illegible]no, in Torino. 0338-1792568

SIGNORA 40ENNE referenziatissima, con auto, cerca lavoro come domestica solo i giorni ore 8.30-14.00, anche collina. Amante animali 0347-8329601

SIGNORA 40ENNE cerca lavoro come domestica da lunedì a venerdì, zone Mirafiori, Santa Rita 011-614426

SIGNORA 48ENNE offresi per stiro, cucina, presso famiglia in Vinovo, Nichelino, Via Nizza, ore 8/12. 0338-4428636 011-9652548

SIGNORA 50ENNE seria, referenziata, non fumatrice, offresi come collaboratrice domestica ad assistenza anziani, anche giorni festivi. 011-6470974

SIGNORA AUTOMUNITA molto referenziata, bella presenza cerca lavoro come collaboratrice domestica, assistenza anziani o malata. 011-6637823

SIGNORA MAROCCHINA cerca lavoro presso famiglia seria, solo al pomeriggio. 011-6500675 0338-1190258

SIGNORA PIEMONTESE offresi come domestica, stiro, assistenza anziani, zona S.Rita, C.so Siracusa. V.G.Reni, mattino o pomeriggio. 011-306057

SIGNORA REFERENZIATA automunita, offresi come collaboratrice domestica, baby-sitter e assistenza persone anziane, zona Torino Sud o Moncalieri. 011-8811538

[illegible] libero e [illegible] cerca [illegible] mariadi' pomeriggio [illegible] ore per guardaroba, zona [illegible] Tel. [illegible] 011-4373441

SIGNORA [illegible] 45enne, [illegible] fisso come collaboratrice domestica. 011-[illegible]

SIGNORA RUMENA 30enne, seria, cerca lavoro come domestica ad ore od assistenza persone anziane. 0347-0421967

SIGNORA RUMENA referenziata, cerca lavoro come domestica. 0349-5620433

SIGNORA RUMENA cerca [illegible] collaboratrice domestica ad ore. 011-6648113

SIGNORA RUMENA 24enne, bella presenza, referenziata, cerca lavoro come collaboratrice domestica o baby-sitter. 0349-3208426

SIGNORA RUMENA 40enne, cerca lavoro fisso presso famiglia. 0338-4531437

SIGNORA SERIA cerca lavoro fisso presso famiglia. Assistenza anziani autosufficienti e non, piccolo aiuto domestico. Disposta trasferirsi. 0347-2798261

SIGNORA UCRAINA 35enne, cerca lavoro fisso come domestica, pulizie, assistenza anziani. 0333-3436879

SIGNORA 50enne, cerca lavoro come collaboratrice domestica presso famiglia seria, mezza giornata, buone referenze controllabili, in Torino. 011-3040955

SIGNORA buona volonta' e serieta', offresi subito presso seria famiglia per pulizie, cucina, stiro. Anche presso referenze, alberga o negozio 011-9113205

SIGNORA cerca lavoro come collaboratrice domestica, 3/4 ore solo mattina, preferibilmente zona centro, anche lavoro saltuario. Tel. serali 011-8124372

SIGNORA cerca lavoro 3 pomeriggi la settimana per stiro, pulizia casa, in Nichelino, P.Bengasi, Moncalieri. Tel [illegible]

SIGNORA cerca lavoro come collaboratrice domestica, anche per pulizie uffici. Massima serietà. Tel. serali 011-7802458

SIGNORA cerca lavoro serio, pulizie ad ore al sabato e domenica. No perditempo. 0349-8537184

SIGNORA cerca lavoro fisso 0348-3624987

SIGNORA cerca lavoro fisso 0338-1535323

SIGNORA cerca lavoro fisso 0348-4730717

SIGNORA cerca lavoro fisso 0338-1330627

SIGNORA con esperienza cerca lavoro serio come domestica, assistenza anziani, pulizie scale, uffici, libera subito 011-265136

SIGNORA con ottime referenze, cerca lavoro come collaboratrice domestica. 2 volte alla settimana, zona Torino Tel. ore 15.30 011-[illegible]

SIGNORA con referenze, cerca lavoro ad ore come domestica, dal lunedì al venerdì. Tel. serali 011-599287

SIGNORA con referenze, cerca lavoro come collaboratrice domestica. 011-8127075

SIGNORA con ventennale esperienza cerca lavoro come collaboratrice domestica sia al mattino che al pomeriggio 0338-6403998

SIGNORA filippina, referenziata, offresi 5/6 ore come collaboratrice [illegible]stica. 0338-7556137

SIGNORA mezza età, referenziata offresi come domestica anche presso anziani, 4 ore al giorno per 4/6 [illegible] ingrosso e dettaglio. Pasto e serali [illegible]

SIGNORA offresi come collaboratrice domestica, baby-sitter, assistenza anziani, offresi part-time in Torino Nord. No italiani soli e perditempo. 011-2236951

SIGNORA offresi come collaboratrice domestica in zona Yrana, Bruno, Reano, Sangano e dintorni. No maleducati 0347-6439697

SIGNORA offresi come coll.ai sabato mattina 0339-1140366

SIGNORA referenziata, seria, volenterosa, cerca lavoro come collaboratrice domestica al pomeriggio. No maleducati. Tel pasti serali 011-2620582

SIGNORA referenziata [illegible] offresi per lavori domestici, 2 pomeriggi alla settimana, [illegible] Statuto e Cit Turin. No uomini. 011-[illegible]

[illegible] referenziata, cerca lavoro [illegible] come collaboratrice domestica, possibilmente mattino, preferibilmente zona Pozzo [illegible]da, Aeronautica. 011-4035071

SIGNORA referenziata, cerca lavoro per stiro presso seria famiglia. 011-656811

SIGNORA referenziata, cerca lavoro come coll.ad assistenza anziani [illegible] mattino 011-[illegible]

SIGNORA referenziatissima presta cucito, cerca lavoro come domestica. No stiro. Rispondo solo a donne 011-746269

STIRATRICE esperta offresi anche part-time, zona Orbassano, Rivalta. 011-9048132

[illegible] signora 40enne, referenziata, offresi [illegible]

[illegible] offerta

62/1 [illegible]

INTERNET [illegible] IN FRANC[illegible]

Valutiamo persone interessate ad avviare propria attività commerciale in settore di sicuro successo minimo investimento alta redditività non necessarie conoscenze specifiche formazione e assistenza personalizzata

[illegible] **011.883.2858**

AGENZIA di rappresentanze abbigliamento intimo e moda mare uomo e donna per azienda leader del settore [illegible]. Tel. 011/883.421.

AZIENDA ARTICOLI promozionali, oggettistica, articoli largo consumo, ricerca venditori venditrici, AO, BI, VC, TO. Ottime condizioni provvigionali piu' fisso. Tel. 011-[illegible]

Azienda distributrice prodotti Alimentari surgelati,

RICERCA

AGENTI con patente C

Per zona
TORINO E PROVINCIA
da inserire
in proprio organico.
Si OFFRE:
portafoglio clienti,
automezzo aziendale,
provvigioni ai massimi livelli.
Telefonare al
n. 011.689.35.55

Ricerchiamo collaboratori

EUROPEA [illegible]

Per distribuzione materiale pubblicitario ambosessi 18/30enni max disponibilità full-time.

Offresi fisso L.1.000.000 + rimborso spese + provvigioni + premi corsi formativi in sede garantiscono reali possibilità di carriera

TEL. 011.433.76.15

PRESTIGIOSE OPPORTUNITÀ

[illegible] INFORMATICO
SELEZIONA 5 AGENTI
ZONA PIEMONTE, VALLE D'AOSTA
Impegno Pieno a Alto Reddito
Prevalentemente da Fabbricati
CREATIVO
CHIAMARE PER APPUNTAMENTO
TEL. 011 / 2475741
FAX 011 / 2475736

TECNOCASA
FRANCHISING NETWORK
Affiliato Studio Settimo S.A.S. ricerca diplomati militesenti automuniti da inserire nella prolessazione di agente immobiliare.
[illegible]. 011.897.13.94 - 011.800.04.93

PRIMARIA COMPAGNIA DI ASSICURAZIONI
Ricerca n° 4 ambosessi da inserire nella propria struttura.
Si richiede titolo[illegible] studio, dinamicità.
Si offre, contributo mensile, ufficio, formazione.
Scrivere Publikompass 3238 10100 Torino

AFFILATORE ESPERTO

Esperienza almeno decennale [illegible] affilatura e costruzione di utensili in metallo duro, diamante policristallino e CBN su macchine manuali primaria azienda cerca.
Sede di lavoro: Torino.
Contattare STUDIO FASANO
Corso Castelfidardo 13 - TORINO Tel. 011.54.42.42

PRIMARIA AZIENDA, da trent'anni presente [illegible], seleziona giovani da avviare alla professione delle vendite.
Offresi corso di formazione gratuito, lavoro organizzato, supporto aziendale, alte provvigioni, premi incentivi.
Per appuntamento telefonare al **011.703449** dalle 17,30 alle 19,30 dal lunedì al giovedì.

AZIENDA LEADER

ricerca ambosessi attitudine alle PR., spigliati, emergenti, [illegible]. anche part-time. [illegible] management. Per appuntamento telefonare 0347-2653837

AZIENDA settore cosmetico seleziona persone per attività indipendente part-time. Tel 011/308.[illegible] - 00 [illegible]/795.0087 signora Giorda.

AZIENDA

settore mobili elettrodomestici Brico cerca rappresentanti per Piemonte max 35 anni gradita esperienza. [illegible] 011.983.2785.

CALZATURE antistanchezza e antiscivolosità, brevetto internazionale norme CEE con certificazione medica, utili per chi sta molte ore in piedi, cerchiamo agenti introdotti dentisti, cosmesi, antinfortunistica, ortopedia. Italcam Via Marconi 110 - 21020 Taino VA. Tel. 0331-956402 - fax 0331-957500

AGENZIA
TIM
BUSINESS PROMOTER
OPERANTE
NEL SETTORE
DELLA
TELECOMUNICAZIONE
SELEZIONA
PERSONALE
per ampliamento
proprio organico.
TELEFONARE ORE UFFICIO
[illegible]

CERCASI giovane agente vivace e motivato per attività in espansione nel settore turistico. Offresi: formazione, incentivi e possibilità crescita, non richiesta esperienza specifica Tel 011 242 2239

[illegible] giovane agente vivace e motivato al quale affidare la nostra clientela. Si offre: formazione, contributo spese, incentivi. Non è richiesta esperienza. Tel. 011 242 2239

PROGETTO K
Cerchiamo uomini e donne per 21 posizioni disponibili.
Lavoro full time permanente
Richiesta affidabilità.
Opportunità di entrare nel management
Appuntamenti preimpostati, L.1.500.000 di mese per inizione più provvigioni
tel. 011.455.36.87 - 455.86.86 - 455.38.73

UTET [illegible] leader [illegible] settore editoriale medico seleziona ambosessi automuniti, full time, disponibilità immediata, per TO - [illegible] - VC. [illegible] portafoglio clienti, inquadramento.
Tel. 011.669.32.85

Organizzazione ricerca ambosessi con attitudine [illegible] pubbliche relazioni da inserire nelle proprie sedi. Al candidati selezionati si offrono corso di formazione e successivi aggiornamenti gratuiti, al termine dei quali avranno [illegible]no prospettive di sviluppo professionale. Ric[illegible]
Scrivere a:
Publikompass 3212 - 10100 Torino

RICERCHIAMO AGENTI monomonopluriman-datari ambosessi, inserimento nuovi prodotti tutti settori merceologici. Serieta', guadagni, incentivi. Tel. 011-4502402

TECNOIMMOBILSNC ricerca per ampliamento proprio organico giovani in età compresa tra 25 - 35 anni da inserire nel settore acquisizione/vendita. Si richiede massima serietà. Offresi stipendio mensile più alte provvigioni. Tel. 011 322 022.

62/3 [illegible]

AFFERMATA azienda meccanica ricerca capo ufficio esperto/a per coordinamento ufficio commerciale Italia-estero. Si richiede pluriennale esperienza in posizione analoga, ottime doti organizzative e di gestione del personale, età minima 35 anni, buon inglese commerciale. Inviare curriculum dettagliato a Pubblikompass 2342 - 10100 Torino

AZIENDA ARTIGIANA stampaggio lamiere Pianezza cerca operaio addetto presse, max venticinquenne. Inviare curriculum fax 011-9673571

AZIENDA ricerca con disponibilita' immediata giovani emergenti ed ambiziosi, anche prima esperienza, per apertura nuovi uffici in Torino nel settore della consulenza. Offre: varie possibilita' di inserimento, istruzione gratuita: fisso piu' forti incentivi. Per appuntamento telefonare Centro Piero della Francesca 011-7418283 - 011-7778115

CASA [illegible] ripos notturno n. 1 infermiere/a professionale e n. 1 Addetti automunti da inserire nel proprio organico a tempo indeterminato Tel 011 8453935 pomeriggio

CERCASI operatori/trici con conoscenze informatiche di base (DOS, W 3.1, Office, Win 95-NT) per lavoro di raccolta e caricamento dati. Si richiede disponibilità a viaggiare anche fuori Torino Telefonare 011 951 9000 sig Fabbri

AZIENDA ricerca
• Agenti plurimandatari
per Nord Italia per vendita a fornitori e utilizzatori rivettatrici pneumatiche e a battuta ma anche accessori d'avvitatura.
Si richiede conoscenza e introduzione nel settore.
[illegible]
Tecnico [illegible]
età max 35 anni esperienza pneumatica, meccanica, elettronica per vendita sistemi d'avvitatura ad industria. Disponibilità a viaggiare.
Inquadramento come dipendente, auto aziendale, incentivi.
Scrivere: Casella Postale 217 Collegno

[illegible] AMBOSESSI 18 - 30 ANNI
[illegible]

CONCESSIONARIO
Olivetti Canon cerca tecnico perito elettronico max 22enne - anche primo [illegible] - [illegible] Tel. 541 035

ESPERTO/A venditore/trice importante azienda macchine utensili ricerca per il Piemonte. Offresi assunzione con fisso più provvigioni ed incentivi. Interessanti prospettive di affermazione professionale. Inviare dettagliato curriculum Pubblikompass 2344 - 10100 Torino

FAMAR SRL
ricerca [illegible] a spruzzo esperto [illegible] verniciatura macchine utensili. Tel. 011.936.7186 ore ufficio.

MI SERVE AIUTO!
Ho immediato bisogno di persone bilingue! Spagnolo, Giapponese, Cinese (o qualsiasi altra lingua) per sviluppare attività indipendenti a livello locale e internazionale. Interessati guadagni sia part-time che full-time. Chiamare il: 011 38 51 09 - 0335 705 64 51

MAGAZZINO grande distribuzione integra nel proprio organico 3 ambosessi di età 18 - 35 anni. Mansioni: addetti alla distribuzione, marketing manager, amministrazione. Tel. 011.304 0640.

OPERATORI/OPERATRICI per installazione SW e assistenza SW esperti e con reale esperienza in Windows NT, Windows XX, problematiche di rete, office, ricercherai con urgenza Telefonare allo 011 951.9000 sig Fabbri

PARAPSICOLOGO professionista cerca segretaria/o ovunque residente. Coll.organizzativo per attività altamente remunerative nella ricerca ESP, e nella medicina alternativa. Tel. 0349.469.8280 - 0330.226.2708.

SEGRETARIA/O
di direzione supporto ufficio amministrativo conoscenza Office Automation. Inviare curriculum via fax 011.097.7290.

SERIA DITTA in Pianezza cerca elettronico esperto in programmazione P.L.C., per proprio organico. Tel. ufficio 011-9665773

STUDIO commercialista seleziona praticante contabile partita doppia su PC, età max 30 anni, esperienza minima 3 anni in studi. Tel. 0349 427 4253 ore ufficio

URGENTE: azienda di Avigliana ricerca elemento con approfondita conoscenza sistemi operativi (Windows 3 e Windows NT) e Office Automation (Microsoft Office****) per collaborazione part-time allo rapporto di lavoro full.time. E' richiesta buona conoscenza hardware (installazione / configurazione hardware su PC in generale) e linguaggio Visual Basic. Inviare curriculum vitae al fax 011.932.9657.*

ISTITUTO CENTRO
Sono aperte le iscrizioni
CORSO DI CATIA
Corso professionale di disegno meccanico
Il corso ha una durata di 3 mesi con frequenza settimanale [illegible] 4 ore.
Date di inizio corso:
- Sabato 6/4 dalle ore 9.00 alle ore 13.00
- Lunedì 10/4 [illegible] ore 10.00 alle ore 12.00
- Lunedì 10/[illegible] ore 18 [illegible]lle ore [illegible]

Possibilità di personalizzare gli orari.
Classi di massimo 6 persone
Via Stradella 226 - Torino
Tel. 011.226.80.85

CENTRO EUROPEO EDUCATIVO
[illegible] **aperte le iscrizioni [illegible] seguenti corsi:**
- *Informatica [illegible]*
- *Contabilità a partita [illegible] Computer*
- *Autocad*
- *Manutenzione Personal Computer*
- *Internet*
- *Tecniche del massaggio*
- *Estetica*

Per informazioni telefona: 011.771.14.83

AZIENDA nel settore assemblaggio industriale cerca
CAPOCOMMESSA
in ottica di controllo uff. tecnico/produzione/acquisti/consuntivazione commesse con capacità di coordinamento gruppo lavoro.
Si richiede esperienza su [illegible] AS400 e su tipologie lavorative ri-[illegible] produzione su commessa tipo prototipale e non in serie.
Età compresa tra i 30-40 anni. Inquadramento come dipendente.
Scrivere: Casella Postale 217 Collegno

62/4 Operai, artisti, tecnici

Autofficina e carrozzeria
assume
2 operai specializzati autoriparatori
1 operaio verniciatore-finitore
Tel. [illegible]
Ore ufficio

[illegible] ha impianti ricerca n.2 operaio specializzati bobinatori addetivari, età' max 40 anni; n.1 assistente cantiere. 011-4347863

AZIENDA presente nel settore da più di 25 anni, cerca operaio specializzato in: rilievi fondeggi interni ed esterni; assemblaggio e posa in opera degli stessi. Buon stipendio e premio fine anno. Telefonare per colloquio al n° 011/548.314.

AZIENDA
sede Gascenero assume apprendista magazziniere/autista patente C max 25 anni. Inviare curriculum mezzo fax 011 982 1607.

AZIENDA zona Rivoli cerca operatore programmatore torni CNC esperto. Tel. 011 952 106

BARTOLINI cornere espresso ricerca per ampliamento strutture piemontesi con furgone da utilizzare per distribuzione Torino Sud e provincia. Necessaria iscrizione albo autotrasportatori. Tel 011-397 4106

CERCASI APPRENDISTA fabbro da assumere zona Bruino Tel 011-9087846

CERCASI cablatore con esperienza quadri elettrici BT. Telefonare 011.226 5115

CERCASI saldatore-fabbro da assumere, zona Bruino. Tel. 011-9087846

CONCESSIONARIA auto ricerca apprendista magazziniere ricambi, militesente, max 24 anni, patentato. Telefonare ore ufficio al nº 011/311 2834

COOPERATIVA cerca personale ambosesso per lavoro di confezionamento presso rifornimenti mattino e pomeriggio. Telefonare 011.248.8896 (8,30 - [redacted]) tutti i giorni escluso il sabato.

COOPERATIVA cerca falegname per arredi e serramenti e fabbro saldatore. Telefonare 011.424.0800.

COOPERATIVA

ricerca personale automunito con mansione di carrellisti, magazzinieri, addetti confezionamento, movimentazione merci. Tel 011 [redacted] 6834

COOPERATIVA

ricerca operai/e magazzinieri automuniti da inserire in azienda in Torino - cintura. Tel 011.433 0475.

DITTA cerca meccanico attrezzista esperto settore compressori, elettrocompressori attrezzatura pneumatica Tel 0336 211 834

F[redacted] esperto [redacted] lamiere azienda in Bruino ricerca. [redacted] -9088043

LITOGRAFO ottima esperienza [redacted] tipografia in Torino cerca [redacted] 011-378482 ufficio.

[redacted] confezionatore/trice comesi, inferiore [redacted] nord ne diplomati. Curriculum fax 011.308.3454

[redacted] imprenditoriale selezioniamo gruppo familiare 4 / 5 persone per apertura gestione magazzino, zona Volpiano Felette Caravano e Settimo. Preferiale garantito. Indispensabili referenze, gradita esperienza. Inviare curriculum dettagliato a fermo posta 10099 San Mauro Palmiere auto TO 30088047.

PER consegna a domicilio si ricerca personale motomunito e min. Tel. 011.43.81.

[redacted] cerca [redacted] massimo 22 anni. Telefonare 011/318.0844.

62/5

ASSISTENTE bagnante con brevetto Centro di riabilitazione cerca [redacted] esperienza conduzione piscina. Faxare curriculum al 011/660.4425.

BIRRERIA salesiano cerca giovane capace, responsabile. Tel. 011/617 2207 dopo ore 19

BIRRERIA zona centro ricerca [redacted] per servizio al tavolo dopo ore 18. [redacted] 011 817.2207.

CERCASI apprendista [redacted] per salone parrucchieri. Tel 011/720.078

ESTETISTA diplomata, qualificata, esperienza documentata cercasi [redacted] h. 8.30-12.30 011-9375800

GELATERIE in Germania italiane cercano camerieri/e banconiere donne tuttofare, assicurate prima esperienza stipendio 2.000/4.000 D.M. 041 951373 041 [redacted]

IL CONTE DI VARANO cerca commessa autonoma e patentata. Presentarsi Via Fratelli Carle 58 A h. 10.00-12.00

PARRUCCHIERA cerca ragazza/o stipendio, no prima esperienza. Tel. ore 9.00-18.00 011-3198678

63 LAVORO

domanda

63/1 Agenti e rappresentanti

AGENTE CAPOAREA offresi con promotori e metodo proprio, cerca gamma di nuove provvigioni adeguate, provisione di vendita. SQ 011 [redacted]

AGENTE COMMERCIO p.industriale, 54enne 30ennale esperienza, Italia estero, capacità conduzione creazione canale commerciali marketing. 0349 5347481

AGENTE esperienza pluriennale, valuta proposte per apertura nuove agenzie in Canavese. 0335-8057468

AGENTE perito industriale 33enne, bella presenza dinamico buona conoscenza PC, francese, attualmente occupato esamina proposte. 011-748543 0347-2941262

[redacted] **NEGOZIO** mobili [redacted] arredamento, colta e raffinata, bella presenza, esperta rapporti con il pubblico, offresi anche part-time in zona centro. 011-[redacted]

COPPIA CONIUGI referenziati disponibile viaggiare Italia estero, esamina serie proposte di lavoro 011-[redacted]

MARKETING 30enne motivata, dinamica decennale esperienza anche italiano e comunicazione valuta serie proposte. 0338-8796775

RAGAZZO 30ENNE cerca lavoro come rappresentante part-time. Massima serietà e preparazione. Massimo 0338-7181886

RAGAZZO RUMENO 32enne, cerca lavoro in campo commerciale, con produzione agricola, esperienza 10 anni, massima serietà 0338-7596371

[redacted] lunga esperienza di vendita, portafoglio clienti già costituito, cerca collaborazione con seria ditta. No MLM. Tel 12/15 011-[redacted]

RAPPRESENTANZA e commercializzazione di vendita di prodotti di consumo durevoli e prodotti industriali cerca Tel pasti 011-727080

VENDITORE esperto in acquisti e vendita mobili d'arte, compreso realizzazione ambienti offresi. Bassano e paesi limitrofi offresi a negozio. 011-6662092

63/2 Dirigenti, quadri

DIRIGENTE AMMINISTRATIVO esamina proposte 0335 6087382

ESPERTO GESTIONE patrimoni e rapporti enti pubblici per convenzioni etc., offresi ad aziende pubblicazione. Passaporto/040117P F.P. V Alfieri 10121 (TO)

EX DIRIGENTE personale, esperienza gestione aziendale esamina serie proposte anche come inter ego del titolare. Passaporto/040117P F.P. V Alfieri Torino

EX QUADRO pensionato 54enne, operativo logistica stabilimento commerciale serie proposte 011 813[redacted]

EX RESPONSABILE amministrativo 58enne, ragioniere, offresi al pomeriggio presso ditta per contabilità ordinaria/industriale/semplificata su pc 011-857845

EX RESPONSABILE ufficio stampaggio lamiera, costruzione e manutenzione stampi, valuta proposte per direzione tecnica gestione reparti 011 3081451

FORMAZIONE SELEZIONE sviluppo delle risorse umane, psicologo esperto in società consulenza direzionale valuta proposte da aziende 0347 2946080

MANAGER 42ENNE cerca buon francese, esperto marketing, gestioni costi produzioni, disponibile trasferte estero, valuta proposte 0338-6417570

MANAGER veramente esperto gestione aziende in crisi, esamina proposte 0338-8087382

MARKETING & Sales Manager 33enne dilisce per lavoro diretto per media e direzione aziende, anche con prospettive di trasferimento all'estero. No mlm ed Enasarco. 0347-7787830

RAGIONIERE pensionato ex quadro, offresi part-time a ditta, adempimenti contabili, IVA, paghe contributi 730, ICI, dichiarazioni redditi 011-6213128

RESPONSABILE QUALITA' esperienza presso aziende medie/grandi organizzate, specialista ISO 9000/QS9000, esamina proposte 011 3178834 0336-1188346

RESPONSABILE STABILIMENTO 40enne ISO9001 elettromeccanica gestione produzione serie e commesse acquisti vendite, valuta proposte Mattino 0338 4458438

RESPONSABILE VENDITE organizzazione, coordinamento controllo, laureato scienze economiche 54enne, esperienza pluriennale offresi. No mlm 011 747784

RESPONSABILE usato, esperienza ventennale, serietà, presenza, offresi full o part-time a primaria concessionaria automobili 0338-6788107

SOSTITUTO TITOLARE offresi per attivita' di gestione piccole aziende, disponibilita' futura a rilevare quote societarie 0161-46186 0338-7229815

63/3

30ENNE DIPLOMATA ragioneria cerca come impiegata o commessa, anche part-time. Garantita serietà 0347 4825370

34ENNE esperienza conferenze estere, conoscenza inglese, francese e PC, cerca lavoro full-time. No marketing. Tel dopo ore 12.30 011-2621374

38ENNE CONIUGATA diplomata, cerca serio lavoro. Possibilmente part-time. 2 anni iscrizione collocamento. No vendite e maleducati. 0338-3103853

38ENNE MAROCCHINA esperienza triennale presso aziende belga, pratica contabilita', PC, francese, inglese, italiano e araba, cerca lavoro presso ditta. 011-7389877

ADDETTA LAVORI UFFICIO 24enne diplomata 51/60esimi, automunita, iscritta collocamento, cerca serio lavoro anche part-time 0338-5252016

ADDETTA PAGHE e contributi diplomata quadriennale, cerca lavoro presso studio o ditta. 0347-4148184

ADDETTA SEGRETERIA diplomata 22enne buona conoscenza PC. Windows e Office con esperienza, esamina proposte Tel dopo ore 18 011 4063612 0347 7762400

ADDETTO LAVORI UFFICIO 22enne diplomato, militesente, conoscenza uso PC Office Microsoft, minima esperienza, cerca lavoro anche commesso magazzino 011-[redacted]

ADDETTO MANSIONI UFFICIO [redacted] molto volenteroso, maturità [redacted] pratico PC Word, Excel, Access, Power Point, offresi 1º impiego 011-9905871

ADDETTO RESPONSABILE ufficio acquisti 42enne pluriennale esperienza in aziende metalmeccanica, commerciale e di servizi, offresi. 0347-7988540

AGENTE VIAGGI 30enne disponibile solo come aiuto ago. Roberto 011-[redacted] - http://digilander.iol.it/rerezze

AMMINISTRATIVA in mobilita', esperienza ventennale, IVA, contabilita', uso PC, segreteria, offresi part-time presso ditta o studio [redacted]

AMMINISTRATIVA [redacted] 44enne, generale, esperienza segreteria, contabile, IVA, uso PC, offresi part/full-time pomeriggio in Torino 011-4500186

AMMINISTRATIVA 20ennale esperienza, stesura, controllo e rendiconto contabilita', ragioniere bilanci, part-time offresi 0335-3786707

AMMINISTRATIVA contabile, 20ennale esperienza redazione bilanci, contabilita', IVA, solleciti, banche, clienti, fornitori, offresi part-time zona TO ovest e Rivoli. 011-[redacted]

AMMINISTRATIVA commerciale 32enne esperienza 15 anni ordini, DDT, fatture, prima nota, uso PC, offresi in Rivoli e limitrofi, dopo ore [redacted] 011 9587401 [redacted]-3579048

ANALISTA CONT[redacted] 35enne, esperta bollo, fatture, contabilita', lavori vari ufficio, richiesta anche clienti, AS400, offresi 0338-8807318

ANALISTA CONTABILE ragazza 28enne, diplomata con esperienza lavorativa, cerca lavoro presso ditta. Massima serieta' 011-8847717

ANALISTA signora romena 40enne con 21 anni di esperienza in laboratorio analisi, cittadinanza italiana, offresi 011-8871[redacted] 0347-4232584

ANCHE DUE ORE al giorno esperta contabile generale, clienti, fornitori, banche, bilanci offresi piccole aziende Tel ore 13-15 011-3241755

ARCHITETTO giovane, offresi presso studi di architettura ed ingegneria Tel pasti 011-3857081

ARCHIVISTA e mansioni impiegatizie, 26enne, laureata in giurisprudenza, cerca lavoro, esperienza in diversi settori, anche part-time e determinato 0338-9145605

ASSISTENTE LINGUISTICO tedesca, inglese e francese settore delle pubbliche relazioni, offresi a seria azienda. 011-6448[redacted] 0338-4634888

ASSISTENTE alla poltrona, ragazza 36enne con esperienza decennale cerca lavoro presso studio dentistico zona Nichelino e Moncalieri 0338-3852483

CENTRALINISTA alle operose, ragazza 27enne, 5 anni di esperienza, cerca lavoro. Tel pasti 011-4017080

CENTRALINISTA impiegata amministrativa, esperta 40enne presenza, offresi anche come cassiera e segretaria in studio medico 0338-2312082

CENTRALINISTA e call center, ragazza 23enne conoscenza uso PC, cerca lavoro presso ditta purche' serie Tel mattina 011 [redacted] 0338-4051444

CENTRALINISTA ragazza 23enne diplomata analista contabile cerca lavoro anche part-time Tel pomeriggio 011 8583817

COMMERCIALE estero, pluriennale esperienza import export, buono inglese, francese spagnolo tedesco, valuta proposte 011-9398011

COMPUTER sistemista programmi e rete cerca lavoro part/time presso ditta, trattamento dati e programmi 0338-3848[redacted]

CONTABILE 33ENNE con esperienza di 4 anni offresi preferibilmente zona Rivoli, Avigliana e dintorni 0333 7527624

CONTABILE AMMINISTRATIVA diploma universitario prim aziendale. 10 anni esperienza CO.GE. gestione clienti tesoreria, fornitori offresi 011 2704585

CONTABILE 35enne, pluriennale esperienza contabilita' ordinaria, banche, clienti, fornitori, PC, offresi part-time presso seria ditta 011-9575624

CONTABILE esperienza, 31enne, cerca impiego. Coge prima nota, fatturazione, partita doppia, adempimenti fiscali, uso PC Windows Office 0347 1840841

CONTABILE esperienza pluriennale generale contabilita' ordinaria, bilancio, uso PC, bilancerie, cerca lavoro. Disponibilita' immediata. 0338-3270208

CONTABILE provata capacita' organizzative ed operative, lunga esperienza gestione amministrativa, IVA, bilanci offresi 0335-8487186

DATA ENTRY o esperienza in genere, diplomata matura classica, corso di Office Automation, esperta PC, cerca impiego anche part-time 0347-4234580

DIPLOMATA 34ENNE collaboratrice responsabile ufficio acquisti, 13ennale esperienza, offresi presso seria ditta [redacted] operazioni Ore 11/14 0338-3800438

DIPLOMATA laurea breve, in mobilita', 40enne, lunga esperienza commerciale amministrativa, ottimo inglese e francese, offresi in Torino. Tel. serali 011-4384748

DIPLOMATA pratica amministrazione stabili, esperienza decennale studi medici, offresi anche [redacted]

DIPLOMATO AMM.VO amministratore offresi per laureato in ambito ammvo, contabilita' e controllo di gestione 0338-8317835

DISEGNATORE AUTOCAD perito informatico, tecnico software CAD, conoscenza [redacted] Engineering, [redacted] presso [redacted] 0338-9081111

DISEGNATORE [redacted] 30enne, ufficio tecnico e officina, progettazione, costruzione, CAD offresi a ditta. Tel. 12.30/13.30 - dopo 17.30 [redacted]

[redacted] **MECCANICO** AutoCad, [redacted] lavoro part-time presso studio tecnico [redacted] 011-8821199 0333-3275714

[redacted] **PROGETTISTA** esperto CAD attr., offresi per progettazione, consulenze calcoli CA etc. presso studio tecnico ditta 011-7714783

DISEGNATORE TECNICO artistico 37enne disoccupato ex commesso cerca qualsiasi lavoro serio, duraturo anche custode con alloggio, studio personale 0347 6423122

DISEGNATORE e progettista CAD esperto marketing e nuove tecnologie conoscenza inglese e internet offresi 0347-4218879

DOTTORESSA 37enne laureata lingue letteratura inglese decennale esperienza settore commerciale direzionale uso PC, internet, offresi presso seria ditta 0338 716686

DOTTORESSA 51enne lunga esperienza, presenza, empatia, offresi assistenza medica durante viaggi organizzati, anche estero, presso agenzie viaggi. Sola persone serie 0347-4082340

DOTTORESSA gia' patrocinatore, cerca lavoro presso studio legale. 011-4348482

ECONOMA DIETISTA ragazza 21enne, seria, automunita, cerca impiego [redacted] presso [redacted] dentistica o altro. Tel. pasti 011-9840482

ELETTRONICO 28enne con esperienza lavorativa, conoscenza AutoCAD 14, Office 2000, Winepac 9, cerca occupazione come impiegato o magazziniere 011 298838

ESPERTO LOGISTICA responsabile, gestione magazzino, stock, acquisti, distribuzione prodotti, cerca lavoro 011-9417980

EXPORT pluriennale attivita' commerciali internazionali sviluppo nuovi mercati estero, francese-inglese, [redacted], esamina proposte No MLM Tel serali 011-8883328

EXPORT pluriesperienza commercio internazionale, sviluppo nuovi mercati esteri, francese ed inglese ottimo, internet, esamina proposte lavoro. No mlm, 0335-5863868

FRANCESE INGLESE ottimi, [redacted] [redacted] 34enne laureata, esperienza settore [...] dieta, offresi in struttura di Torino Sud, Chieri e dintorni 0347-0400449

GEOMETRA ragazza 26enne diplomata, con diverse esperienze in altri settori, serio e volenteroso, cerca lavoro. No perditempo e maleducati 0338 3840072

GESTIONE e selezione personale, ottimo francese, buon inglese, altre lingue e livello scolastico. 28enne attitudine a rapporti interpersonali, offresi. 0347-8808088

GIORNALISTA disoccupata cerca lavoro. Tel serali 0338-[redacted]

GRAFICA MAC con esperienza, cerca lavoro serio anche altri settori. Preferibilmente part-time Tel serali 011 9734641

IMPIEGATA 34ENNE esperienza settore commerciale import/export, uso PC, lingue straniere offresi zona Rivoli, Bruino e limitrofe 011 9047783

IMPIEGATA 33ENNE pratica lavori ufficio, offresi part-time Tel pasti 011-2731447

IMPIEGATA 36ENNE cerca lavoro presso seria ditta anche part-time. No studi professionali 0335-8057168

IMPIEGATA 36ENNE in mobilita', esperienza ultradecennale sia commerciale che amministrativa, pratica AS400 e PC, offresi anche part-time Tel pasti 011 714150

IMPIEGATA 36ENNE receptionist, pluriennale esperienza nel settore, sposata automunita, esamina serie proposte di lavoro. No vendite 011-874021

IMPIEGATA 36ENNE esperienza 15ennale, pluricontabile, ordinaria, gestione generale ufficio, offresi anche part-time 011 318344 - 0338-7407041

IMPIEGATA AMM.VA con esperienza e conoscenza PC cerca lavoro presso seria ditta o ufficio. Automunita. Tel pasti 011-[redacted]

IMPIEGATA AMM.VA 29enne, automunita, 6 anni esperienza gestione ordini clienti/fornitori, magazzino, consegne, tecnico collocamento e mobilita'. Disponibile immediata. 0348-5844421

IMPIEGATA AMMINISTRATIVA 13 anni di esperienza, bollettazione, fatturazione, gestione [redacted], clienti e fornitori, offr[redacted]

IMPIEGATA AMMINISTRATIVA 28enne ragioniera, esperienza gestione fatture e ufficio assicurazioni, cerca lavoro presso seria ditta o ufficio. 011-[redacted]

IMPIEGATA AMMINISTRATIVA 24enne, esperienza triennale, fatturazione, bolle, clienti, fornitori, gestioni ordini, cassa, banche, pagamenti, PC, offresi. 011-6800530

IMPIEGATA AMMINISTRATIVA 21enne pluriennale esperienza lavori ufficio, bolle, fatture magazzino, contabilita' clienti, uso PC, cerca lavoro anche part-time 011 9458888

IMPIEGATA AMMINISTRATIVA 29enne, decennale esperienza fatturazione, ordini magazzino, prima nota, banche, IVA, PC, offresi 48 ore giornaliere 0347 7428832

IMPIEGATA COMMERCIALE 30enne esperienza fatturazione clienti, bolle, uso AS-400 e PC, cerca lavoro presso seria ditta 0347-0701980

IMPIEGATA COMMERCIALE italiana, spagnola, francese, inglese ottimo, ventennale esperienza gestione export, uso PC, esamina proposte presso ditta 011 384777

IMPIEGATA COMMERCIALE 26enne pluriennale esperienza campo impiegatizio, dinamica ed intraprendente, esamina proposte dal settore. Ore pasti 011-6770511

IMPIEGATA COMMERCIALE esperienza ultraventennale gestione ordini, clienti e fornitori, agenti, uso PC, contabilita' generale, offresi 011 8840080

IMPIEGATA COMMERCIALE 40enne, gestione autonoma clienti agenti Italia, uso PC, AS 400, automunita, offresi in Rivoli e dintorni. Segreteria 0338 7384418

IMPIEGATA COMMERCIALE 33enne, gestione autonoma clienti, agenti, estero, PC AS400, automunita, offresi zona Rivoli. Lasciare messaggio 0348-[redacted]

IMPIEGATA COMMESSA diplomata con esperienza pluriennale presso ufficio commerciali, cerca lavoro anche presso studio medico. No mlm. 011-4774308

IMPIEGATA DIPLOMATA 28enne, 6 anni esperienza lavori ufficio e segreteria, cerca impiego presso società o studi medici 011-4054254

IMPIEGATA GENERICA ragioniera 31enne, partita doppia, conoscenza inglese, francese, offresi Tel ufficio 011-4344783

[redacted] **SEGRETARIA** centralinista, diplomata ragioniera, decennale esperienza commerciale, cerca lavoro anche altri rami purche' seria zona Nord. 0347-8864828

IMPIEGATA 27enne madrelingua inglese, conoscenza spagnolo e italiano Windows/AS400 offresi settore turismo commerciale segreteria 011-618071

IMPIEGATA 23enne esperienza ditta import export, ufficio commerciale, uso PC, inglese francese, cerca lavoro in seria ditta Tel pasti Simona 0333-3119828

IMPIEGATA 21enne diplomata, pratica uso PC, con esperienza nel Centralino di una software house offresi 011-7481800

IMPIEGATA 28enne, diploma ragioneria, esperienza telemarketing, conoscenza PC cerca lavoro zona Ivo provvigioni 011-3341249

IMPIEGATA 29enne, buon inglese, pratica Word, Excel, studio contabile, esperienza comm.le, partita [redacted], bella presenza cerca lavoro. 011-[redacted]7

IMPIEGATA 28enne inglese, francese, tedesco, esperienza ufficio commerciale, AS400, [redacted] proposte anche part-time [redacted] 3703020 011-[redacted]17

IMPIEGATA 29enne, diplomata, esperienza [redacted] di contabilita', amministrazione, cerca lavoro. 011-7707[redacted]

IMPIEGATA 30enne con esperienza vari settori come operatrice PC, [redacted] 95, Word, Excel, Inter[redacted], cerca impiego presso ditta. 011-364087 011-3298380

IMPIEGATA 30enne, esperienza presso studio legale, cerca lavoro part-time. 011-3140132

IMPIEGATA 31enne diplomata [redacted] decennale gestione autonoma [redacted] rapporti clienti-fornitori uso PC, automunita, offresi. 011-[redacted] 0338-3456222

IMPIEGATA 31enne con 6 anni di esperienza cerca lavoro anche part-time. 011-8604079

IMPIEGATA 33enne, amministrativa, commerciale, esperta Word, Excel, gestione ordini, magazzino crediti, telemarketing [redacted] presso seria azienda. 0348-31[redacted]

IMPIEGATA 34enne, decennale esperienza ufficio commerciale, gestione ordini, assistenza telefonica, clienti-agenti, bollettazione, pratica AS400, offresi. 011-8865888

IMPIEGATA 28enne referenziata, pratica PC, prima nota [redacted] esperienza decennale, referenze [redacted] lavoro part-time. 011-3141793

IMPIEGATA 37enne Legge 407, esperienza 20ennale amministrazione, commerciale, legale, gare d'appalto, pratica PC, offresi Tel. dopo ore 17.30 011-8880888

IMPIEGATA 37enne diplomata, esperta spedizioni import-export, francese, inglese, offresi passaggio diretto. No vendite e mlm 011-4055290

IMPIEGATA 38enne, esperienza ultradecennale commerciale ed amministrativa, pratica PC, offresi Tel dopo ore 13 011-4037730

IMPIEGATA 40enne esperienza pluriennale campo gestione aziendale acquisti presso piccole industrie, cerca lavoro medesima mansione o pubblico 011 211268

IMPIEGATA 40enne, perito aziendale inglese francese, uso PC, videoscrittura, esperienza pluriennale ufficio esteri cerca serio impiego 011-4064323

IMPIEGATA 42enne autonoma, contabilita' generale, bilancio e adempimenti fiscali, offresi presso seria azienda. 011-8171880

IMPIEGATA amministrativa e contabile, 37enne, esperienza pluriennale, cerca lavoro anche part-time. Possibilita' passaggio diretto. Tel. dopo ore 19 011-9573108

IMPIEGATA amministrativa 38enne, esperienza contabilita' clienti e fornitori, ordini, offresi zona Avigliana, Rivoli e Bruino. 011-9378888

IMPIEGATA amministrativa, dattilografa, esperienza 41enne offresi presso ufficio o studio anche part-time 011-3113408

IMPIEGATA amministrativa acquisti, responsabile Legge 626-675, frequentato corso avanzato Word Excel Internet, esperienza decennale offresi 011-485718

IMPIEGATA amministrativa 33enne, con pluriennale esperienza cerca lavoro part-time al mattino 0338-8848888

IMPIEGATA automunita, esperienza settore trasporti, servizi commerciali area vs. dettaglio, libera subito, capacita' organizzative, offresi 0338-1351300

IMPIEGATA commercio estero, 28enne laureanda scienze politiche, pratica aziendale, lingue, PC offresi 0347-3087378

IMPIEGATA diplomata madrelingua francese, conoscenza inglese, contabilita' IVA, esperienza reception, offresi presso albergo o seria ditta. 011-8824821

IMPIEGATA diplomata 33enne esperienza lavorativa 10 anni, uso PC, conoscenza inglese, francese, spagnolo, offresi a ufficio commerciale. 0338-3013788

IMPIEGATA diplomata, 31enne, esperienza pluriennale lavori ufficio, cerca lavoro anche in attivita' commerciali. Disponibilita' immediata anche part-time. 011-8882283

IMPIEGATA esperienza pluriennale settore servizi all'impresa e pubbliche relazioni, buon francese, offresi presso seria ditta. 0348-[redacted]

IMPIEGATA in mobilita', 20ennale esperienza fatturazione, bolle, clienti, fornitori, gestione ordini magazzino, offresi con passaggio diretto 011 4032748

IMPIEGATA in mobilita', 20ennale esperienza fatturazione contabile, PC, offresi anche part-time 011-8081863

IMPIEGATA laureata scienze politiche, 27enne diplomata ragioneria, esperienza annuale settore amministrativo, uso PC, offresi a seria ditta in Torino. [redacted]

IMPIEGATA [redacted]ennale esperienza settore servizi all'impresa e formazione, anche 3ª settore, buon inglese, offresi presso seria ditta. 011 531721

IMPIEGATA presso studio medico, farmacia, part-time, signora offresi. Disponibile anche per assistenza anziani anche ospedaliera. 011 2202386

IMPIEGATA ragazza 28enne con 6 anni di esperienza presso commercialista, cerca lavoro No commerciale 0338-3813238

IMPIEGATA ragazza cerca lavoro in Torino citta', presso ditta, disponibile part-time. Tel dopo ore 14 0338-7448858

IMPIEGATA ragioniera 22enne, esperienza fatturazione clienti, bolle, uso AS400 e PC, cerca lavoro presso seria ditta in Ivrea e Canavese. 0338-664[redacted]

IMPIEGATA ragioniera 20enne, [redacted] 7/98, voto 88/100ml, [redacted] aziendale 3 mesi, buona conoscenza Word, Excel, cerca lavoro 011-3487515

IMPIEGATA receptionist, call center, [redacted] impiego. 0347-8088833

IMPIEGATA receptionist, diplomata liceo linguistico, ottimo inglese, buono francese e spagnolo, offresi presso seria ditta, hotel, agenzia viaggi 011-4111228 [redacted]

IMPIEGATA responsabile tecnico [redacted] 24enne, diplomata geometra, cerca lavoro presso ufficio, agenzie assicurative o pratiche auto Pasti 011-9712318 0338-8318882

[redacted] signora 27enne diplomata e con [redacted] come commessa, cerca lavoro. 0328-2225271

IMPIEGATA signora in mobilita', esperta lavori [redacted], fatturazione, bollettazione, offresi 011 2730217

IMPIEGATA signora 30enne referenziata, presenza, pratica lavori ufficio e di segreteria offresi part-time. Max serieta'. 011-712719

IMPIEGATA/SEGRETARIA direzione ufficio commerciale informatica esperta elaborazione contabilita', buon uso PC Word/Excel offresi 011 705750

IMPIEGATA/SEGRETARIA multilingue universitaria 27enne, conoscenza PC, cerca lavoro part-time 011 3641175 0347-1081727

IMPIEGATO 34ENNE ex collocamento serio, volenteroso, diplomato esperto pc, telefonate no consulenze per ... esperienza libero subito offresi 0338-338[redacted]

IMPIEGATO 30ENNE max disponibilita', buona conoscenza PC, esperienza presso bar, cinema, assicurazioni, cerca lavoro nel settore informatico anche part-time 0347-3173654

IMPIEGATO 30ENNE esperienza 15 anni in titolo commerciale, ordini, bolle, fatturazione e contabilita' su computer, offresi ad azienda. 011-738712

IMPIEGATO SENIORE esperienza 15 anni nel campo assicurativo e ottimo inglese, offresi per medesima mansione a pubblica. 011-8121531

IMPIEGATO JUNIORE laureato, libero dalla leva 15/22, offresi anche come tirocinante. 011-3971464

IMPIEGATO COMMERCIALE referenziato, con esperienza in ditta distribuzione automobili e ampia multinazionale, valuta serio proposto lavorativo. 011-4733426

IMPIEGATO COMMERCIALE laureato, esperienza pluriennale uso PC valuta proposte. 0349-8111081

IMPIEGATO COMMERCIALE 30enne, pluriennale esperienza di vendita, valuta proposta. 0347-4418668

IMPIEGATO D'ORDINE 40enne referenziato, pluriennale esperienza, offresi per buon ufficio in torino. 0338-9836873

IMPIEGATO TECNICO venticinquenne esperto/as, offresi No rappresentanza. Tel serali 011-6811917

IMPIEGATO TECNICO amministrativo, diplomato con esperienza di 3 anni offresi presso terza ditta. 011 7688744

IMPIEGATO 26enne conoscenza francese tecnico e perito. Word, Excel, cerca impiego presso serie ditta e settore elettronica. Tel serali 011 7801364

IMPIEGATO 26enne diplomato ragioneria, esperienza, offresi in qualsiasi settore, preso serie ditta. 011 7677744

IMPIEGATO 21enne maturità scientifica, buon francese, uso PC, leggera esperienza marketing operativo, ricerca analoga proposta. 011 8604823 0335 6401937

IMPIEGATO 41enne, capitano lungo corso, conoscenza inglese tedesco russo esperienza in import export, disposto a viaggiare. 011 8173448

IMPIEGATO amministrativo 22enne diplomato ragioneria conoscenza francese e inglese cerca lavoro presso serie ditta. 011-2304138

IMPIEGATO Laureo ed inglese offresi anche lavori in Torino e provincia commerciali, traduzioni tecniche. 0348-7288713

[illegible] ordine [illegible] da pluriennale, 40enne[illegible] e di segretaria, presso ditta di Torino. 011-2733660

Ragioniere diplomato 30enne, esperienza ricambi auto, telefonia e prodotto industriali, offresi a ufficio alle magazzino in Torino e cintura. 011-614258

IMPIEGATO e magazziniere presso ufficio, 28enne perito aziendale, corso contabilità' in PC, cerca lavoro. No vendita Tel. dopo ore 18.30 011 7308982

IMPIEGATO ottima inglese e francese discreto) tedesco, capitano Dos e Windows 95, offresi anche part-time Tel pasti 011-718048

IMPIEGATO ragazza 25enne bella presenza, cerca lavoro presso ufficio o privato negozio. Astenersi perditempo. Tel. pasti 0330-8723609

IMPIEGATO Stilo acquisti, con vitto esperienza offresi a soggi ditta.

INFORMATICO presso computer hardware, software 26enne libero subito offresi a ditta 011 3298642 0347 0128873

INGEGNERE ELETTRONICO cerca lavoro con urgenza presso ditta. 011-6637625

INGEGNERE diplomatosi su tecnigrafo, numero con 10 anni di esperienza, cerca lavoro presso serie ditta o studio tecnico. 0347 9188614

INGEGNERE responsabile produzione, esperienza ventennale, massima proposta 011 8015380

INSEGNANTE SPAGNOLO cerca lavoro privato per preparare corsi Tel Ores 0347-8878187

INTERPRETE TRADUTTORE tedesco, inglese, francese offresi per traduzioni, interpretariato, lavoro a ripetizioni a serie ditte. 011-6648782 0338-4634688

INTERPRETE madrelingua tedesco, spagnolo, inglese, francese pluriennale esperienza giovane export uso PC, massima proposta presso ditta 011 384777

ISPETTORE venticinque esperienza conduzione personale, vendita, controllo campagne promozionali merchandising test vendita, cerca agenzia promozioni o azienda. 011-2487844

LAUREATA LETTERATURA moderna cerca lavoro presso scuola privata anche come doposcuola 011 366795

LAUREATO 30ENNE esperienza settore commerciale vendita uso PC conoscenza discreta francese offresi a serie ditta per lavoro stabile. 0338-1329780

LAVORI SEGRETERIA ragazza 22enne cerca lavoro in pomeriggio presso ufficio. 011-4110089

LAVORI SU PC bambini non vedenti, laureata con esperienza offresi consulenza/insegnamento. Max serietà'. Tel. dopo le ore 19 0347-3428117 - ore cena 011-3183074

LAVORI UFFICIO signora cerca lavoro presso studio o ditta, anche part-time e a lungo periodo anche zona Orbassano Carta 011-8046037

LAVORI UFFICIO 10 anni esperienza, abile e referenziata, impiegata offresi a serie azienda zona Basso Canavese. Orari a scelta. Tel dopo ore 19 0347-6833070

MADRELINGUA FRANCESE referenziata con esperienza come correttrice e studio domicilio offresi 011-6066393

MADRELINGUA francese, esegue traduzioni ed interpretariato presso ditta. 0330-8344080

MANSIONI UFFICIO a serietà'ile', signora anche offresi part-time preferibilmente zona Cologno, Grugliasco e Rivoli. 011-4068883

MANSIONI UFFICIO magazziniere, contabile, diplomato 26enne, con esperienza triennale, conoscenza inglese e [illegible] cerca impiego. 0347-8176403

NEOLAUREATA LETTERE buona conoscenza inglese uso PC automobile[illegible] No vendita. Disponibilità immediata. 0349-3186266

ODONTOTECNICO ragazza 26enne diplomata[illegible] con diploma in regola, conoscenza inglese, cerca lavoro presso studio dentistico 0347-1778366 0338-9875483

OPERATRICE TELEMARKETING 30enne[illegible] esperienza settori diversificati, [illegible] no a part-time presso [illegible] ditta. Referenziata, seriata'. 011-[illegible]

OPERATRICE[illegible] esperienza in elaborazione dati, [illegible] Windows 98, Word, Excel, [illegible] Explorer, cerca lavoro anche part-time. 011-4112765

OTTICO esperienza 4 anni montaggio occhiali, 14 anni lenti a contatti, ricontrollo[illegible] della vista, cerca impiego [illegible] serali [illegible] 234

PERITO AERONAUTICO tratta aspetta, cerca urgentemente lavoro. 0347-4787887

[illegible] esperienza [illegible] inglese, buon[illegible] PC, cerca lavoro impiegatizio 011-3487321

PERITO AZIENDALE super impiegato, giovanissimo conoscenza lingua ottimo uso PC, cerca lavoro presso ditta serie. Anche part-time. 011 3083883 0338-8888416

PERITO AZIENDALE e corrispondente in lingue estere 20enne con esperienza settoriale in vari settori cerca lavoro presso serie ditta. 0347-4433817

PERITO AZIENDALE 23enne, francese e inglese, esperienza pennaio ufficio commerciale, cerca lavoro, possibilità passaggio direttivo. No apprendistato. 011 2620010

PERITO AZIENDALE e corrispondente in lingue estere, ottima inglese e francese, esperienza operativa, offresi come impiegato e traduttore. 011-612747

PERITO AZIENDALE [illegible] inglese, francese, Word, Excel, cerca part-diploma, offresi presso serie ditta o azienda. 011-700953

PERITO CHIMICO 30enne, con esperienza impianti di verniciatura e depurazione, valuta offerta di lavoro in Torino e provincia 011-9631549

PERITO COSTRUTTORE aeronautico, molta esperto, cerca ditta per disegno e tecnigrafo a procedura CAD 14 2D. Tel. serali 011-2206481

PERITO ELETTRONICO [illegible] 1200euro cerca lavoro a tempo determinato 011 7387427

PERITO ELETTRONICO uomo 47enne con esperienza 20ennale cerca lavoro 0161 400807

PERITO ELETTRONICO specializzato in apparecchiature elettromedicali esamina proposte di lavoro nel settore 011 9472082

PERITO ELETTRONICO conoscenza lingua PC, reparazioni apparati analogici e digitali programmazione PLC manutenzione macchine utensili cerca lavoro. Pasti 0330-3281479

PERITO ELETTRONICO 26enne, automunito, esperienza, collegio di autotelaio multimarca e assistenza elettrica offresi a serie ditta. 011 4052212

PERITO ELETTRONICO esperienza 25ennale radiotelecomunicazioni, livello collegiale, analogica, telematica, offresi con passaggio diretto. 011-4528170 0338-3306084

[illegible] ELETTROTECNICO 42enne, con esperienza in cellulari e tornio e motorini, offresi anche per altre mansioni. 0347-0151801

PERITO ELETTROTECNICO 34enne tecnico commerciale elettronico elettrico, telematica, acquisti, magazzino, PC, inglese, libero, offresi. 011-231003

PERITO INDUSTRIALE 40enne, esperto pianificazione materiali e gestione produzioni di serie AS400 e/o PC, legge 407, offresi. 011-729386

PERITO INDUSTRIALE 33enne, bella presenza, dinamico, buona conoscenza PC, francese, situazione occupato, stabilmente proposta 011-748543 0347-2541282

PERITO INFORMATICO 30enne, già esperto nel campo della lavorazione materie plastiche, cerca qualsiasi [illegible] di lavoro 011-8063513

PERITO MECCANICO operatore AutoCAD 14 esperto macchine utensili, richiede a operatore numerico offresi presso ditta, valido anche part time. 011[illegible] 0347 0788172

PERITO aziendale con lingua estera 22enne [illegible] inglese francese, [illegible] Word militesente esperto IT, cerca lavoro [illegible] impiegato o tradurre. 011-2268849

PROGRAMMATORE offresi presso [illegible] 0347-2988586

RAGAZZO 26ENNE esperienza pluriennale settore libretto tecnico in qualita' di addetto alla vendita, [illegible] inglese/PC [illegible] lavoro. 011-345581

[illegible] [illegible] nordpresente [illegible] cerca impiego presso sede ditta, azienda e ufficio. Tel pasti 0339 7305400

RAGIONIERA 26ENNE 1°anno di giurisprudenza offresi come segretaria e impiegata part time presso studio notarile avvocato e simili accettabile 011 7401600

RAGIONIERA 27ENNE esperienza triennale presso studio, precisa contabilità ordinaria, semplificata IVA offresi a ditta. Tel dopo ore 17.45 0347 8231304

RAGIONIERA 28ENNE esperienza decennale bene istruita, ciarla tedesco, buona uso PC, offresi presso serie ditta 011-3193638

RAGIONIERA 40ENNE uso PC, con passaggio diretto, offresi anche serio part time dalle ore 12.30/13.30 - dopo 18.30 e lavoro notturno 011 8973187

RAGIONIERA 10 anni esperienza, IVA, libro giornale, Prima Nota, libretti di risparmio, recupero crediti, offresi part-time 011-8967761 011 8673818

RAGIONIERA 26enne 5/60Diploma Office '97 corso tecnico gestione aziendale, esperienza internazionale, offresi presso serie ditta 011 3068363

RAGIONIERA 22enne semestre compiuto ad ordinaria Excel Windows offresi in zona Torre Nord Canavese No commercialisti Tel pasti 0347 8044166

RAGIONIERA 23enne grande esperienza, amministrativa contabile, uso PC, valuta proposte passaggio diretto, zona da Lanzo a Borgaro 0347-4333624

RAGIONIERA 25enne esperienza annuale studio legale buona dattilografia, 5 anni di ragioneria, cerca lavoro presso ditta o ufficio 011 505764

RAGIONIERA 27enne, esperienza pluriennale esperienza contabilità IVA, bilancio, dichiarazioni fiscali, paghe contributi, offresi Sondi 011-6062330

RAGIONIERA 28enne esperienza triennale, contabilità IVA, prima nota, gestione bancaria, bollo cliente, fornitori, offresi a ditta o azienda 011 251478

RAGIONIERA 28enne, esperienza quinquennale in contabilità ordinaria, semplificata, dichiarazioni IVA e mobile, cerca impiego part-time, prima (orario pom. 0338-8388741

RAGIONIERA 30enne, libera subito, esperienza contabilità' generale, clienti, fornitori, bancari, PC, cerca lavoro part-time. Automunita [illegible]0133

RAGIONIERA 33enne, esperta bollo, bilancio, recupero crediti, gestione cl. e forn., magazzino, ricezione, segretaria[illegible], Word, Excel, libero, offresi. 011-[illegible]

RAGIONIERA 33enne, esperienza consolidata clienti, fornitori, bilancio cassa, lavori vari offresi cerca impiego presso serie ditta. 011-9974440

RAGIONIERA 33enne, con esperienza contabile decennale, offresi presso zona ditta part time libero subito. 011 9598413

RAGIONIERA 35enne con esperienza di 16 anni presso studio commercialista, cerca lavoro impiegatizio part time presso ditta, zona Torino sud Segreteria 011 3099736

RAGIONIERA 36enne esperienza 20ennale contabilità ordinaria/alberghiera, esperienza rapporto e rendicontazione complessa personale, offresi part time 011-8467418

RAGIONIERA 41enne esperienza quinquennale contabile, conoscenza inglese e tedesco, ottima base di modello, offresi 011 7070844

RAGIONIERA esperienza pluriennale contabile ordinaria e semplificata, esamina proposte presso ditta. Richiede rimborso/rimborso a norma di legge 0368 7182480

RAGIONIERA neodiplomata, cerca urgentemente lavoro presso studio ed ufficio Tel pasti 011 9686414

RAGIONIERA assegna, cerca lavoro part-time esperta in contabilità ordinaria, semplificata IVA modello 740 0338-3791434

RAGIONIERA programmatrice 25enne 5 anni esperienza vendita settore informatico, precisa contabilità' pratica nella gestione magazzino cerca lavoro 0338 3179501 011 7364857

RAGIONIERA programmatrice 20enne specializzata da pochi mesi cerca nuovo lavoro per serie ristrutturare 011-8986635

RAGIONIERE 28ENNE molto esperto, con ottimo tecnico per gestione aziendale ampia[illegible] offresi 011 8612960

RAGIONIERE 34ENNE con esperienza ventennale uso PC, cerca lavoro anche part-time 0346 2668270

RAGIONIERE 36ENNE laureato scientifico[illegible] esperto uso PC, corso formazione gestione aziendale e marketing, cerca serio impiego Sera 011 8375853

RAGIONIERE 26ENNE esperto contabilità ordinaria e semplificata, cerca lavoro presso serio azienda. No perditempo 0338-8875328

RAGIONIERE 28ENNE ottima conoscenza inglese e francese, pratica PC, offresi presso ditta commerciale. 0338-1066001

RAGIONIERE 31ENNE con esperienza contabilità offresi con passaggio diretto e altro lavoro. No studi commercialisti Tel ore 18/20 30 0338-5071815

RAGIONIERE [illegible] esperienza contabilità semplificata, ordinaria, industriale, buon[illegible] su PC, cerca lavoro presso ditta 011-887945

RAGIONIERE PROGRAMMATORE 34enne, volenteroso, offresi lavoro d'ufficio/segreteria d'ufficio, vario esperienze, pratico PC, cerca lavoro. 011-7381147

RAGIONIERE 36enne, esperienza decennale, pratico PC, primeredatto, fatturazione attiva, gestione [illegible] impiego presso ditta seria. 0338-8808826

RAGIONIER[illegible] cerca lavoro presso studio commerciale o azienda 011-3088414

[illegible] specializzato su quotidiani, offresi part-time a ditta, adempimenti contabili, IVA, paghe, contributi, 730, [illegible], dichiarazi. redditi 011-5213126

RAGIONIERE programmatore su PC, [illegible] anche part-time presso ditta ed ufficio 0347-4002350

RECEPTIONIST cpb cerca ragazza 27enne inglese francese automunita, offresi Vitto servizio 011 2478142

RECEPTIONIST esperienza ultradecennale presso alberghi in modello da ottimo esperto propone si orologio passivamo o presso azienda Pasti 011 9133075

RELAZIONI TECNICHE su PC bollicino bollo regalzo con esperienza offresi accettabile stipulo Max serietà Tel dopo ore 19 0347 3429117 - ore cena 011 3183074

RESPONSABILE AMMINISTRATIVA profila contabilità generale esperienza pratica settore trentennale offresi anche part-time 011 343450

RESPONSABILE UFFICIO esperi ottimo tecnico spagnolo, inglese francese uso PC trentennale esperienza, esamina proposte 011 364777

RESPONSABILE commerciale 26enne esperienza informatica tecnico inglese automunito gestione mercatino agente o corso valuta proposta 0348-7857004

RESPONSABILE collaudo 30enne esperienza ISO 9000 settore meccanico e di processo libero subito, cerca lavoro presso ditta Dopo ore 19 0339-4547737 011 3210898

RESPONSABILE programmazione produzione ingegnere esperienza quinquennale presso azienda certificata ISO9002 offresi [illegible] 7280

SEGRETARIA 26ENNE automunita, uso PC, offresi presso zona ditta zona Canavese 011-8983100

SEGRETARIA 31ENNE diploma maturità, buona conoscenza inglese PC offresi a ditta Libero subito anche a seconda mezzo 011 3852000 0338 3641150

SEGRETARIA CENTRALINISTA grupp presso studio medico cerca lavoro part-time, in mattino ore 8 luglio 2000. 011-8191677

SEGRETARIA CENTRALINISTA 25enne cerca lavoro presso ufficio o ditta 0347-6853438

SEGRETARIA D'AZIENDA 44enne, conoscenza contabilità Windows, Excel, problemi lavoro offresi offresi a serie ditta in Torino e Volvera 011 9311282

SEGRETARIA DIREZIONE esperienza decennale servizi tecnici acquisti, ilustrata lingua ottima italiano e inglese, cerca adeguata offerta part-time 0349 3413484

SEGRETARIA DIREZIONE 48enne, ott ma inglese tedesco conoscenza PC, offresi part-time 0349-3667089

[illegible]A RECEPTIONIST con lunga esperienza, offresi full-time o part-time. 011-375317

SEGRETARIA amministrativa, ragazza 31enne cerca lavoro anche di altra genere purche' seria Zelli Cirio' [illegible] No perditempo. 011-9208666

SEGRETARIA apprendista cerca lavoro presso studio contabile notarile o assicurativo avvocatesco Tel serali 0347 8917734

SEGRETARIA commerciale, con esperienza pluriennale automunita cerca lavoro presso serie ditta e autonomo 0347-4680704

SEGRETARIA cerco lavoro 25enne diplomata qualificata PC dattilografia presso ufficio, disponibile automunita cerco lavoro 011-8834600 011-[illegible]

SEGRETARIA di amministrazione pratica lingue ufficio reception buona conoscenza PC ufficio presso ditta Tel pasti 011 2470884

SEGRETARIA e commerciale 21enne diplomata cerca lavoro anche part time 0347 9666327

SEGRETARIA esperienza legale segretaria con uso PC lingua inglese cerca lavoro presso studio o ditta in Torino con orario 8/17 011-5646367

SEGRETARIA neodiplomata ragioneria commerciale, cerca lavoro impiegatizio [illegible] 7412083

SEGRETARIA e assistente alla gallerista, ragazza 25enne esperta [illegible] lavoro. 011-7367006

SEGRETARIA presso studio medico, ragazza referenziata, cerca lavoro. 0338-8122039

SEGRETARIA ragazza 23enne diplomata ragioneria, qualifica di segretaria d'azienda ed inglese. Disponibile anche come stagista 011-9588502

SEGRETARIA ragazza svelta, intelligente preparata, offresi. 011-4338634

SEGRETARIA ragazza 23enne, diplomata[illegible] cerca[illegible] ma Tel. pomeriggio 011-[illegible]

SEGRETARIA receptionist servizi telefonici, esperienza 15ennale informatica, [illegible] scienza ISO 9000, esperienziata [illegible], 22.97, offresi Te [illegible] 011-7071418

SEGRETARIA numerosa madrelingua, diplomata, pratica lavori ufficio, offresi per inserimento o traduzioni presso ditta. Tel. pasti dopo ore 011-2480344

SEGRETARIA signora libera impiego lavoro a esperienza presso studio medico dentistico offresi anche part-time 011 4062587

SEGRETARIA signora 31enne, diploma magistrale, conoscenza inglese e PC, automunita, esperienza, cerca serio impiego. Max proposta 011-4331074 0338-7525647

SEGRETARIA studentessa universitaria cerca lavoro presso serie ditta Conoscenza PC e lingua inglese Tel pasti 011 9581777

TECNICA[illegible] esperta in sviluppo di montaggio e consegna ricambi offresi con passaggio diretto 011-9884864 0348-4031795

TECNICO 26ENNE diplomato elettronico e telecomunicazioni, militesente con esperienza settore telefonia cerca lavoro nel settore 011 8054808

TECNICO COMMERCIALE pluriennale esperienza ventennale industriale ottimo livello esamina serie proposte di lavoro anche part time 011-4242187

TECNICO ELETTRICISTA 30enne senza lavoro cerca manutenzione o riparazione Conoscenza e esperienza esperienza 0338-3070015

TECNICO GESTIONE sviluppo software informatico diplomato 23enne conoscenza PC Office Word Excel Access offresi part time presso ditta o altro. 011-[illegible]

TECNICO MICROBIOLOGICO ragazza con diploma cerca lavoro Tel pasti 011 7398836

TECNICO esperienza programma esperto pluriennale esperienza settore automobilistico ingegnere AutoCAD 6pac Eplan inglese spagnolo offresi 011-8125787

TECNICO ragazza tecnico condizionamento refrigerazione progettazione e assistenza cerca esperienza proposte 0348-5727416

TECNICO studente ragazzina, a 2 mesi dalla laurea, cerca impiego part time 0347 0606737

TELEFONISTA e centralinista, ragazza 25enne, cerca lavoro solo part-time Tel pasti 0330-8723609

TRADUTTRICE INTERPRETE esperta[illegible] francese, inglese buona [illegible] ma 0347-6486067

TRADUTTRICE INTERPRETE francese inglese e spagnolo, offresi. Disponibile trasferte e viaggi non solo sul territorio nazionale. 011 6120886

TRADUTTRICE inglese, francese e tedesco, con esperienza, laureata in lingue offresi per traduzioni tecniche e commerciali presso ass [illegible] 011-8614887

[illegible] [illegible] interpretariato moderatore [illegible] presso serie ditte. 0330-8315167

TRADUZIONI inglese, francese e spagnolo, esperienza ventennale, offresi presso case editrici e ditte, anche part-time 011 7397206

TRADUZIONI madrelingua inglese automobilismo diplomata esperienza offresi presso ditta, massima precisione e velocità 011 7716670

TRADUZIONI madrelingua, e francese esperta offresi presso serie aziende 011-3161377

TRADUZIONI tecnico commerciale inglese francese cerca lavoro presso azienda 0349-3700000 011-6668617

TRASMISSIONE DATI sistema operativo telecomunicazioni conoscenza lingua inglese cerca lavoro 0348-7248878

VIDEOTERMINALISTA ragazza offresi anche part-time a Torino. Tel dopo ore 14 e lasciare messaggio 011 235480

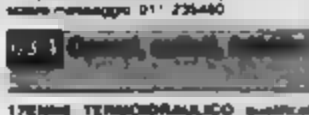

1°TENNE TERMOIDRAULICO qualificato, con ottima esperienza, cerca lavoro 011 7639046

[illegible] RAGIONIERA laureata con referenziata aziendale, patente pulita, cerca lavoro come venditrice o simulare, esperienza 10 anni 0349-2837535

ADDETTA CONFEZIONAMENTO a lavoro serio, semplice, uso PC, disponibile part-time mattino. 0330-685788

ABBRUSTITORE MECCANICO 50enne con esperienza ventennale, cerca azienda per manutenzione attrezzature e cuscinetti 011-9966408 0347 5218736

AGGIUSTATORE meccanico con esperienza 30ennale offresi anche part-time 011-9963543 0330-737617

AGGIUSTATORE stampista per materie plastiche stampi piccoli medi, V svolta, lingua fabbricatore offresi a ditta. 011-4371784

AGRICOLTURA ragazza 42enne cerca lavoro 0330-1177961

AIUTO ELETTRICISTA ragazzo 25enne cerca lavoro 0349 6777982

AIUTO MAGAZZINIERE camerunense lingua PC cerca lavoro presso disp Orario 8/17 a part time 011 3343213

ALBANESE [illegible] 32enne presta diversi settori cerca urgentemente occupazione anche part time 0329 2758102

ATTREZZISTA AL BANCO ragazzo 18enne, 2 anni di esperienza nel settore vitto alloggio cerca lavoro 011 7383979

ATTREZZISTA ragazzo 21enne con 10 anni di esperienza settore meccanico cerca lavoro [illegible] ditta zona Settimo e dintorni [illegible]

AUTISTA 21ENNE con patente C, militesente, cerca lavoro presso ditta di trasporti, solo per oggi. No Torino centro. 0347-1089336

AUTISTA AZIENDE [illegible] [illegible] pratica bilancio 22 anni di esperienza, offresi presso ditta 011-3499715

AUTISTA 36ENNE con patente per camion e autobus offresi Massima serietà'. 011-4084230 0328-4268810

AUTISTA 38ENNE cerca lavoro in pomeriggio con Ford Transit q.15 offresi a serie ditta per piccoli trasporti in città e provincia. 011-3842540 0339-4478468

[illegible] patente D, [illegible] lavoro o orario serie ditta. No perditempo 011-3179677

AUTISTA FATTORINO neopensionato, esperienza in grande azienda prodotti confezionati presso Carrefour offresi anche part time Settimo 011-8442748

AUTISTA FATTORINO neopensionato cerca lavoro presso ditta 0368 3308679

AUTISTA FATTORINO 30enne offresi presso ditta e ufficio per disbrigo pratiche. Possibilità passaggio diretto referenze 0338-7748445

AUTISTA FATTORINO 30enne diplomato cerca lavoro. È esperienza presso ufficiali per disbrigo pratiche commerciali. Valuta pro [illegible] 0348-3786040

AUTISTA FATTORINO 26enne, senza vincoli, possibilità passaggio diretto, no perditempo. 0338-4177252

AUTISTA FATTORINO 20enne cerca lavoro nel settore 011 3266872

AUTISTA FATTORINO patente B, prima Torino e provincia, offresi presso ditta anche part-time 011-9845257

AUTISTA FATTORINO neopensionato 40enne referenziato, massima serietà', cerca lavoro 011-3193414

AUTISTA MAGAZZINIERE ragazzo 30enne con patente C cerca lavoro in Torino città No perditempo. 0338-4533574

AUTISTA MAGAZZINIERE benzinaio libero subito, offresi a ditta o azienda, prima cinque scarico merci, presso a consegna (massima serietà', no cooperative 011-484495

AUTISTA [illegible] 30enne grafico carico e scarico merci uso muletto presso o consegne in Torino e provincia, cerca ditta o azienda 0339-3662364

AUTISTA MAGAZZINIERE [illegible] patente D/E/C/D, cerca lavoro part-time presso autoscuola. 0347-2217681

AUTISTA MECCANICO ragazzo romeno 35enne cerca lavoro 0348-37[illegible]

AUTISTA PARRUCCHINO patente B, furgone q.10, presso consegne Torino e 1°cintura, cerca lavoro presso serie ditta 0330-7391842

AUTISTA PERSONALE 40enne offresi presso famiglia 011-4472631

AUTISTA 26enne, patente C-E cerca occupazione presso ditta. Disposto anche estero (esperienza militare) purchè serio. 0339-3863403

AUTISTA 31enne patente B con mezzo proprio Ducato 2.8 TD, cerca lavoro Tel ragazzo 011-3472333

AUTISTA 44enne con patente C disposto a viaggiare, offresi 0330-1262883

AUTISTA 34enne pensionato presso Torino e provincia, serio e referenziato, offresi a famiglie, agenzie e simili Tel pasti [illegible] 5885179

[illegible] patente D/E, offresi 0330-[illegible]

AUTISTA B/C/E marocchino, numero carta lavoro presso ditta 0349-6830624

AUTISTA con Turbo Daily 35.10, centinato, Cinet Volumia, q.15, offresi giovane serio ditta per trasporti al pomeriggio. No agenzie. 011 9065364

AUTISTA con furgone Daily cerca lavoro di consegna pronto libero ditta, tutto Piemonte e Liguria anche part-time No corrieri. [illegible] 6077646 011-6187011

AUTISTA con macchina propria offresi a privati come accompagnatore, impianto di impianti idraulici anche piccoli sopralluoghi 0330-4133374

AUTISTA di casa e persona[illegible] pensionato 54enne bella presenza cerca lavoro. 0349-2915715

AUTISTA di linea, 34enne in possesso di patente D/CAP buona esperienza, offresi. 011-9637483 0330-6636649

AUTISTA diplomato, patente C/D, senza limiti. 011-361818 0349-4633882

AUTISTA massima serietà patente C/D, esperienza vera, anche E cerca lavoro purche' serio. 0330-6666437

[illegible]A operaio, magazziniere a completa, ragazzo 21enne militesente, patente C/E, ottimo Tel [illegible] 011-8909113

AUTISTA over 50, [illegible] presso famiglia, massima disponibilità', seriissi' e orario/ grandissimo. Ottimo curriculum. Tel. pasti 011-9151864

AUTISTA patente B, lunga esperienza, offresi anche come persona [illegible] presso gli

vole a azienda, part-time

AUTISTA patente D/E, libero, offresi subito presso sede ditta 0338-3486046

AUTISTA patente C/E, accompagnatrice, muratore, cerca lavoro presso ditta o impresa di costruzioni edili. Libertà contrattuale e accetto 0349-2808308

AUTISTA patente C, pratico muletto e consegne elettrodomestici, cerca lavoro presso azienda. Libero subito il sabato. Tel. ore/sera 0333-

AUTISTA patente B/C/E, ragazzo 25enne ci rita lavoro. 0338-6757580

patente C, pratico viaggi nazionali e internazionali, offresi a ditta. Libero 011-855801 0348 3223298

AUTISTA patente D/E/CAP piu' patentino ADR, base-cisterna-radioattivi, con esperienza, offresi presso seria ditta anche come Magazziniere o carrellista. 011-9642031

patente C/E, aiuto cuoco, ragazzo rumeno 22enne con permesso di soggiorno cerca lavoro. 0338-1854882

AUTISTA patente A/B, sterratore 43enne cerca lavoro Ivori Torino e altre mansioni. 0349-2689580

AUTISTA patente A/B/C/E, trattorista, pratico trebbiatrice, saldatore, ragazzo 27enne cerca serio lavoro 0338-843

AUTISTA patente CE, pratico bilico, furgone, viaggi nazionali e internazionali, libero subito cerca lavoro. 0338-1803781

AUTISTA patente C/E, pratico scambiabili, ribaltabile, bilico etc., offresi anche altre mansioni. Libero subito. Tel. 011-7780114 0338-3634021

AUTISTA personale, pensionato statale, patente B, offresi/presso famiglia o società per mansioni di fiducia. Tel pasti 011-2480344

AUTISTA pratico citta', moto privo, pratico manutenzione, tuttofare, libero subito, offresi. 011-2482668

AUTISTA ragazzo 24enne, patente C/D, militesente, automunito, offresi presso serio ditta. No perditempo. Tel. dopo le ore 18.30 e festivi 0338-7807824

AUTISTA ragazzo 32enne con patente C/D, pratico consegne alimentari ed altro, offresi presso ditta 0347-3642815

CAMERIERA 54enne offresi anche notturno. No perditempo 0338-6258874

CARPENTIERE IN LEGNO esperto, manovale, domestico fisso, richiede rumena cerca lavoro 0348-4666462

CARPENTIERE PIASTRELLISTA rumeno cerca lavoro. 0333-2919215

CARPENTIERE piastrellista, rumeno cerca lavoro presso ditta. 0349-7078798

CARPENTIERE rumeno, cerca lavoro presso ditta. Tel. ore/sera 0348-7927096

MAGAZZINIERE gravellona offresi presso serio azienda, preferibilmente zona Torino Nord 011-3095619

CARRELLISTA 46enne esperto offresi presso serio ditta. 011-4472631

stato magazziniere, capace offresi a serio ditta, anche con contratto di formazione eventuale passaggio diretto. No cooperative 011-3063584 0347-0927823

COLLAUDATORE MECCANICO esperienza, pratico montaggi, qualifica diseguatore, offresi a serio ditta. 011-8845257

COMMESSA/O mansioni di fiducia, pensionato 57enne ex commerciante, automunito, serio, onesto, offresi anche come custode 011-2473148

CUCITRICE esperta, 3 anni+ maglieria', lavoro presso azienda altro, serio. 011-7732080

DECORATORE SALDATORE ragazzo no cerca lavoro. 011-3721834

DECORATORE e tappezziere, cercano lavoro presso serio ditta, anche part-time. 011-2620708

DECORATORE cerca lavoro presso artigiano o ditta. 011-214940

DISEGNATORE offresi presso geometri, buona manualita' e capacita' organizzativa. Tel. ore 20 30/21.30 011-380004

DECORATORE/IMBIANCHINO rumeno con ottima conoscenza disegno tecnico cerca lavoro 0339-8530870

DECORATORI 30 e , cercano lavoro presso ditta. Massima serieta'. Liberi 0338-1230987 0339-7165426

DECORAZIONE vasto assortimento, ruspano anni stock meccanici, 011-385883

ELETTRICISTA 46enne impianti civili, cerca lavoro presso No riparazioni a manutenzione 011-9801338

ELETTRICISTA SALDATORE anni di esperienza rumeno cerca lavoro 0347-8621353

ELETTRICISTA 52enne, privo di patente di guida, offresi per vigilanza a bordo macchine o cantieri presso ditta 0339-4027838

ELETTRICISTA 53enne, con esperienza, cerca lavoro presso ditta. Se interessati 011-6191672

ELETTRICISTA con esperienza civile cerca lavoro presso serio ditta operaio generico 011-3860853

10 anni di esperienza, offresi presso serio ditta. 011-238306 4384568

ELETTRICISTA con esperienza, ragazzo serio cerca lavoro presso ditta.

ELETTRICISTA giardiniere ragazzo rumeno cerca lavoro. 0338-8260808 01

ELETTRICISTA idraulico, ragazzo 17enne offresi come apprendista o presso officina meccanica. 011-4613748

ELETTRICISTA in pensione offresi presso ditta per piccoli lavori 011-2428633 011-850407

ELETTRICISTA ragazzo rumeno cerca lavoro. 0347-7288417

ELETTRICISTA ragazzo straniero cerca lavoro 0348-4021903

ELETTRICISTA ragazzo rumeno 32enne, serio, con esperienza di 12 anni, abile anche come saldatore, piastrellista, verniciatore, lavoro. 0338-1283001

ELETTRICISTA/ELETTRAUTO 25enne diplomato cerca lavoro. 0338-4666609

ESCAVATORISTA 0338-9983737

EX COLLAUDATORE benestante, permesso 56enne, esemplaggio a mano pezzi auto, offresi part-time presso serio ditta anche per commissari. 0338-9678157

FABBRO CARPENTIERE esperto, cerca lavoro serio ditta.

regazzo 26enne 0347-7715610

FACTOTUM AUTISTA fattorino, portiere, diplomato 56enne, offresi tempo pieno o tempo parziale, libero subito. 0339-1029028

FALEGNAME ragazzo rumeno 27enne cerca 2703186 0338-3495301

FALEGNAME ragazzo rumeno 21enne, con documenti, cerca lavoro serio presso ditta 0349-5280058

FALEGNAME rumeno con ottima conoscenza disegno tecnico cerca lavoro 0338-84308 rd

FALEGNAME scultore in legno, ragazzo rumeno 27enne bravo, cerca lavoro. Tel. dopo ore 18 0348-7477089

MAGAZZINIERE e garagista anche notturno, neopensionato offresi. 011-2470315

MAGAZZINO magazziniere, con libretto sanitario, 52enne 011-7495380

FATTORINO pensionato offresi per lavori di portierigio. 011-8983754

FRESATORE TORNITORE ragazzo 21enne, con 2 qualifiche, cerca lavoro, passaggio diretto. 0338-8210244

FRESATORE rumeno lavora. 0333-

FRESATORE senza macchine centrello numerico regolato rumeno 32enne, cerca lavoro. 0347-6844633

GEOMETRA cerca lavoro saltuario presso cantiere 0347-4185360

IDRAULICO TURISTA 24enne volenteroso, offresi. No perditempo 0338-8258874

IDRAULICO bollatore industriale, cerca lavoro 8/12 ore al giorno. 0338-4983283 011-8198895

IDRAULICO manovale capace, offresi presso ditta. 0349-8985580

ragazza 18enne, offresi come apprendista 011-8871104

IMBIANCHINO cerca lavoro presso ditta, libero subito Referenziato 011-966867

MACCHINISTA esperto lastroattuali, brasera, 2 ogni, cerca lavoro presso serie ditta. 011-3466966

MAGAZZINIERE 36ENNE esperienza automotive, alimentare, logistica, uso PC, patente B, disponibile subito, offresi. Roberto 011-857841 - http://digilander.lol

MAGAZZINIERE 53ENNE neopensionato, ventennale esperienza conduzione magazzino, gestione stock, offresi. 011-8412950

MAGAZZINIERE CARRELLISTA 37enne offresi a ditta, carico scarico merci, bolle, disponibile turni. Torino e limitrofi. Tel mattino dopo le 11 011-484485

esperienza decennale, offresi anche part-time. 011-

MAGAZZINIERE CARRELLISTA 37enne con patente C cerca 011-7384458

MAGAZZINIERE FATTORINO carrellista, ragazzo 29enne cerca lavoro. 011-4080718

MAGAZZINIERE FATTORINO 36enne, esperienza decennale conoscenza informatiche, libero subito, offresi presso 011-3286542 0347-0179873

FATTORINO regazzo 32enne con esperienza, cerca lavoro presso ditta serie, anche passaggio diretto. 1221078

MAGAZZINIERE 25enne, patente C, cerca lavoro presso ditta. 011-231613 0347-0188826

MAGAZZINIERE 31enne cerca lavoro. Tel negozio 011-3472333

MAGAZZINIERE 41enne, esperienza 20ennale conduzione magazzini, uso PC, elevatore, offresi a ditta. Tel. pasti e messaggio 011-8973167

MAGAZZINIERE autista 40enne, patente C, presso ufficio, possibilita' agevolazioni fiscali, offresi part-time presso ditta in Torino a prima chiamata. 0339-7276895

MAGAZZINIERE autista, patente D, custode automunito, fattorino, 56enne offresi anche part-time nei festivi. 011-344874 0338-7411702

MAGAZZINIERE carrellista fattorino, 32enne, decennale, pratico PC, offresi presso ditta No cooperative 0347 9458140

MAGAZZINIERE carrellista 53enne automunito offresi part-time turni anche festivi. 011-9213018

MAGAZZINIERE carrellista, vivaista civile panoramica villena vetorisi', disponibile subito, esperienza ventennale offresi per qualsiasi lavoro 011 7423458

MAGAZZINIERE con esperienza, uso sollevatore, cerca lavoro in Torino e dintorni, preferibilmente con alloggio 0338-3881460

MAGAZZINIERE commesso e vario 28enne bella presenza cerca lavoro Massima ribalta 0347-9136315

MAGAZZINIERE con esperienza quinquennale settori cosmetica, farmaceutica, informatica, abbigliamento, offresi. No cooperative. Tel. pasti 011-8226012

MAGAZZINIERE disponibile subito, automunito, cerca massima serieta' 0348-6041011

MAGAZZINIERE e/o fattorino, ragazzo 28enne di richiesta', patente C, 8 anni di esperienza, lavoro. Tel. pasti 011-8032707

MAGAZZINIERE fattorino e altro, pensionato 64enne cerca lavoro anche part-time 011-

impiegato, pari B, pluriennale esperienza presso ditta ricambi motori e vendita al banco, offresi anche come autista per vettore espresso 011-590495 0347-0515454

MAGAZZINIERE e qualsiasi altro ragazzo 22enne offresi purche 011-736162 0347-4801082

MAGAZZINIERE ed ottica presso negozio, 20enne automunito, mete accetta, con esperienza, cerca lavoro. 011-6407830

MACHERISTA su misure, esperto, cerca lavoro presso laboratorio e negozio. 011-2733668

MANOVALE MURATORE carpentiere, piastrellista, ragazzo rumeno 27enne cerca lavoro. 0349-6985680

MANOVALE MURATORE patente B/C/E, ragazzo rumeno 24enne lavoro presso ditta 0339-8757580

rumeno cerca lavoro presso a tuttofare 0338-8250041

MANOVALE ragazzo cerca lavoro. 0338-1078067

ragazzo 27enne offresi presso cooperativa o piccole artigiane edile Tel. pasti 011-4378743

MANOVALE ragazzo cerca lavoro preferibile 011-3283008 0348-3188415

rumeno cerca lavoro presso ditta. 0347-2983874

MANOVALE rumeno 26enne cerca lavoro 0338-1255481

MANSIONI DI FIDUCIA 57enne, pensionato, offresi preferibilmente esterno e part-time. No finanziarie. 011-2060618

MANUTENTORE di macchine per saldatura, in pensione, offresi presso ditta 011-3171826

MECCANICO SALDATORE rumeno 41enne cerca lavoro 0328-4671841

impiegata 32enne, esperienza decennale settore commerciale, uso pc, cerca qualsiasi lavoro in Torino nord e cintura, anche part-time 011-8982012

MURATORE 36ENNE cerco lavoro serio ditta no artigiani. 0338-1360733

MURATORE AUTISTA patente B/C/D, ragazzo 27enne cerca lavoro.

MURATORE ELETTRICISTA decoratore, compagnia anziani, operaio, rumeno cerca lavoro. 0347-0738827

MURATORE GENERICO cerca lavoro presso artigiano edile perfezionamento, muri, intonaci. Tel. pasti 011-280813

MURATORE PIASTRELLISTA esperto in restauri e costruzioni, cerca lavoro presso serio 011. anche part-time. 0335-5482

MURATORE PIASTRELLISTA decoratore, offresi presso serio ditta. 011-9980975

MURATORE ragazzo rumeno 27enne, con esperienza, serio e volenteroso, cerca lavoro. 0338-8271120

MURATORE TRABUCCANTE con esperienza, offresi anche part time presso serio 0339-1295281

MURATORE TRABUCCANTE rumeno 25enne cerca lavoro. 0338-1388771

MURATORE 33enne, offresi per manutenzione presso ditta Seriola e impegno 011-

MURATORE agricoltore, subalterno, ragazzo rumeno 25enne serio lavoro 0338-

MURATORE cerco lavoro presso ditta. 0338-9980956

MURATORE decoratore, rumeno 50enne, con documenti e permesso di soggiorno, offresi presso ditta edile. 0338-3818636

MURATORE dettagliatore, accudimento cavalli, ragazzo rumeno serio, volenteroso, con referenze controllabili, cerca lavoro. 0333-3211536

MURATORE imbianchino, autista, cerco lavoro presso ditta. 011-3031564

MURATORE ragazzo rumeno 31enne cerca lavoro. 0347-0512881

ragazzo 34enne cerca lavoro presso ditta. 0338-5833882

MURATORE ragazzo serio cerca lavoro presso ditta 011-3174274

MURATORE ragazzo 32enne con 10 anni di esperienza auto camion, cerca lavoro. 0338-4388821 011-8980084

MURATORE rumeno cerca lavoro 0347-9078789

MURATORE ventennale capace cerca lavoro presso ditta 011-9950477 0347 9348740

OPERAI RUMENI cercano lavoro pulizie scale, agricolo, pulizia, traslochi etc Mil presso 011-4371986 0338-5787706

OPERAIA 21enne con esperienza nel settore materie plastiche cerca lavoro presso serio ditta. 011-8043237

OPERAIA 40enne, esperienza, precedente, automunita, libera subito, offresi. 011-

OPERAIA cerca presso ditta. 011-7710120

OPERAIA commessa o altro, 22enne cerca lavoro a tempo pieno o part-time 011-9410017

OPERAIA o presso impresa di pulizie, signora cerca lavoro pasti e mattino. 011-

OPERAIA o qualsiasi altro ragazza 26enne esperta, cerca 011-

OPERAIA ragazza 26enne cerca lavoro presso serie ditta in Nichelino o Moncalieri 011-9823285

regazza 21enne, 3 anni esperienza in fabbrica, serio referenze, cerca lavoro anche di altro genere. 011-8966875

OPERAIA signora 32enne, seria, svelta, offresi presso mensa bar o fabbrica. Massima serieta 011-4032548

OPERAIA signora offresi al pomeriggio Massima serieta', Tel. dopo ore 14 0347-8748932

OPERAIA macchine PRESSE con esperienza stampaggio ferrerie a filiera o gomma, cerca lavoro anche di altro genere purche' serio. 011-2237957 0347-8611900

OPERAIO AGGIUSTATORE stampi lavoro di 4^livello brevetto saldatura TIG, offresi Tel. serali 011-3821791

OPERAIO CARRELLISTA offresi 0338-4755483

OPERAIO GENERICO 34enne lavori serio in Torino non troppo pesante, anche part-time 011-2182795

OPERAIO GENERICO 10 anni di esperienza lavorativa, diploma 24 mesi Collocamento, automunito cerca lavoro presso ditta in Torino e cintura 011-8502942

OPERAIO GENERICO automunito, sgombraneve fiscali, diverse esperienze lavorative, cerca lavoro presso ditta in Torino e provincia 0347-8919629

OPERAIO GENERICO 22enne, manovalanza, cerca lavoro anche saltuario. 0339-6868700

OPERAIO GENERICO manovale, ragazzo 29enne rumeno con esperienza, serio e volenteroso, cerca lavoro presso ditta della 0347-0398613

OPERAIO GENERICO rumeno 31enne, serio, lavoro, conoscitore disegno tecnico meccanico, cerca lavoro presso ditta. Disponibile a 3 turni 0348-7758868

OPERAIO GENERICO 41enne pratico pulizie industriali disponibile turni, cerca lavoro presso ditta 0349-8488504

OPERAIO GENERICO o altro mansione, 27enne sapere taglio legno su misura cerca lavoro anche come addetto commissionaggio mobili. 011-7480004 0349-8086513

OPERAIO GENERICO addetto stampaggio materie plastiche e lamo, 33enne disponibile 3 turni, cerco esperienza. No perditempo. 0348-3886546

OPERAIO GENERICO rumeno 22enne patentato, referenziato, svelto, volenteroso, cerca lavoro presso fabbrica 0347-8871879

OPERAIO MAGAZZINIERE ragazzo 30enne cerca lavoro presso serio ditta 0338-6585298

OPERAIO 26enne automunito, serio, esperienza decennale settore montaggio mobili ufficio offresi presso serio ditta Passaggio diretto 0338-9728832

4^livello, elettricista, 20 di esperienza, offresi fisso presso fabbrica 011-8279403

OPERAIO addetto all'assemblaggio, giardinaggio con 3 anni di esperienza, offresi. 0338-1321027

OPERAIO cerca lavoro serramenti in alluminio. 0339-4870888

OPERAIO commesso e lavoro presso maglificio, ragazza 22enne, mirata bella presenza, offresi. 011-480473

OPERAIO esperienza manutenzione a ripasso automatici per falegnamerie, offresi

OPERAIO lacchino, aiutante, cerca lavoro. 0338-4179084

OPERAIO generico, 22enne ritualia, volenteroso, albanese, in regola con documenti, cerca lavoro 0338-3342268

OPERAIO o qualsiasi lavoro, rumeno 33enne offresi. 0338-3148427

OPERAIO offresi serio ditta. 011-7712130

0338-1788778

OPERAIO rumeno 28enne, diplomato, conoscenza inglese, con documenti regolari, cerca lavoro presso falegname in Torino 0338-

OPERAIO 40enne, cerca lavoro presso ditta. 0349-8708847

OPERAIO signora lavoro 011-2745197

OPERAIO specializzato cavalcavia/smerigliatrice, cerca passaggio diretto serio manutenzione, con patentino 6^livello 2^grado. 011-3422130

OPERAIO rumeno presso serramenti, falegnameria, saldatura, offresi presso ditta anche come decoratore, falegname, lavori vari. 011-844462

OPERATORE presso meccaniche, con ota' di progettazione e costruzione cabine insonorizzate, offresi a serio ditta, passaggio diretto 011-4054248

PADRONCINO con Daily 40.12, portata 8 pedane Euro, offresi presso ditta del canavese 0124-428629

PADRONCINO con Daily 35.13 cerchiato, offresi presso serio ditta nel pinerolese Tel pasti ore 0121-78883

PERSONA DI FIDUCIA donna offresi a giardino bisognosa. 0347-4763481

PIASTRELLISTA DECORATORE muratore, 32enne referenziato, paterniato, svelto e scrupoloso, cerca lavoro presso ditta Disponibile. Mil presso

PIASTRELLISTI piccoli lavori muratura, piastrellista offresi presso ditta. Tel pasti 011-3470272

PIASTRELLISTA ragazzo rumeno 23enne cerca lavoro. 0347-0888088

PULIZIE signora seria e dinamica, offresi presso impresa Massima massaggio 011-8144810

RAGAZZO RUMENO anni 32, cerca lavoro come giardiniere o parte elettronica Riparazioni TV con esperienza 011-9677828 0348-8341158

RETTIFICATORE disegni vigore ed esterni, 5^livello offresi con passaggio diretto. Zona Rivoli Grugliasco Collegno C.Vce. Pianezza 011-9584526

RETTIFICATORE provetto, specializzato in costruzioni meccaniche alta precisione su macchine tradizionali e a controllo, cercansi proposte di lavoro Serie 011-9668488

offresi presso 0347 781

(n.Z) cercano lavoro addetto alla 0348-8707787

RUMENO patente B.C.E. lavoro qualsiasi altro. Disponibile 0349-8344331

SALDATORE 36ENNE seminiut o collaboratore domestico offresi. 0349-8088844 0347-9798102

SALDATORE MANOVALE cerca lavoro. 0349-3738631

SALDATORE 22enne cerca lavoro presso ditta

a 18 continua e rumeno 34enne cerca lavoro. 0328-8179074

SALDATORE carpentiere in ferro, rumeno con ottima conoscenza disegno tecnico cerca lavoro 0338-8533870

No collinare, automunito, cerca lavoro. 0338-

SALDATORE fisso continuo e normale, signore rumeno 50enne, cerca lavoro. 0349-8280088

SALDATORE metalmeccanico, rumeno 15 anni di esperienza cerca lavoro 1730612

SALDATORE rumeno 40enne, cerca lavoro Massima serieta' 0337-9482175

SALDATORE rumeno, 34enne, cerca lavoro. 0348-7788843

SALDATORE specializzato in saldatura a stagno cerca lavoro per stagnatura, offresi presso ditta. 011-8111436

SALDATORE tubista, idraulico, 35enne con esperienza, serio, offresi presso ditta. 011- 0347 - 0348-3207176

TORNITORE/MECCANICO manovale, disponibile ragazzo rumeno 38enne cerca lavoro. 0340-3630884

SALDATORE/PIASTRELLISTA domestico, decoratore, manovale, carpentiere, ragazzo rumeno 36enne cerca lavoro. 0348-3864962

SARTA STILISTA offresi presso il confezionamento 0335-5375086

SIGNORA CERCHI cerca lavoro presso impresa di pulizie o altro purche' seria. 0338-4139167

TAGLIATORE IN STOFFA pensionato offresi part-time presso laboratorio. 011-2426533 011-850407

TAGLIATORE cerca lavoro settore pelletteria 0338-7323809

TAPPEZZIERE offresi presso serio ditta. 011-9172364

TORNITORE FRESATORE 33enne con permesso di soggiorno, cerca lavoro a tempo pieno. 0347 1483823

TORNITORE Y LIVELLO 46enne, pratico attrezzeria, libero subito, offresi presso ditta. 011-2237530

TORNITORE con esperienza verticale su torni paralleli, offresi presso serio ditta. Tel ore/sera 0333-3388217

TUTTOFARE pensionato diplomato, 53enne, patente C, offresi. Mil presso Tel. ore 9/14 e serali 011-4242173

UOMO 36ENNE rumeno, con varie esperienze lavorative, offresi vari settori 0339-8535870

21ENNE diplomata, bella presenza, con esperienza, cerca lavoro stagionale come cameriera in Sardegna. Tel 1B 0338-9166800

ADDETTA SERVIZI MENSA e baby-sitter, 32enne cerca lavoro dopo le ore 13. No genere Tel ore 10/20 0339-3393674

ADDETTO ALLA VENDITA 36enne con provata esperienza, offresi anche per altre mansioni 0338-6308587

AIUTO BARISTA cameriera, solo fine settimana e festivi offresi Tel serali 0380-7820008

AIUTO COMMESSA o lavoro vario, referenziata, bella presenza, automunita, cerca lavoro anche sabato e domenica. Seriosa, no perditempo Serali 011 8588388

AIUTO CUCINA lavapiatti, 5 anni di esperienza in bevanda, referenze pulì, cerca lavoro in cerca lavoro referenziati ecc. Automunito 011-8502842

AIUTO CUCINA signora piemontese 30enne, seria e volenterosa cerca lavoro presso ristoranti, bar ecc.ali 0347-1326447

AIUTO CUOCA signora referenziatissima, cerca lavoro. 0347-0508802

rumena, seria, cerca lavoro Mil presso 0347-8671679

AIUTO CUOCO lavapiatti, pulito, assumerebbe proprio titolare giovane aiuto/cameriere cerca lavoro 0349-8484074

AIUTO lavapiatti e qualsiasi lavoro, offresi in ristorante 011-8425383 0348-

AIUTO PARRUCCHIERA ragazza 26enne cerca lavoro. 011-251814

AIUTO PIZZAIOLO esperienza 4 anni, ragazzo egiziano cerca lavoro. 011-582187

AIUTO PIZZAIOLO ragazzo egiziano 26enne esperienza 4 anni, cerca lavoro. 011-2473858

AIUTOCUOCO o lavapiatti, ragazza 20enne cerca lavoro. 011-8603308

ANIMATORE 34enne vivace, sagittario, passione ed esperienza, cerca lavoro presso hotels per presentazioni, animazione e karaoke. Tel. serali 0335-6208887

BANCONIERA esperta, cerca impiego part-time presso gastronomia o simili. No perditempo 0338-1487848

BARISTA BARMAN 30enne, con titolo professionale alberghiero 8 anni di esperienza, cerca lavoro in bar o discoteca, fisso, possibilmente in Torino. 011-8065207

PRATICA tramezzini e panini, cellofanerie, 33enne offresi. serali 0347-7753000

BARISTA 21enne pratica caffetteria, refrigerazione, offresi presso 011-4113985

BARISTA barman serio e molto professionale cerca lavoro nel suo campo, anche fuori Torino. 0330-531332

BARISTA cameriere, aiuto cuoco, 18enne cerca lavoro. 0349-8145288

a offresi dal sabato pomeriggio alla domenica, pane spetro Tel serali 0347-1217391

BARISTA ragazza con esperienza maturata in Italia ed Inghilterra, offresi. 011-4111228 0347-4047148

BARISTA ragazza 30enne con esperienza, cerca lavoro, escluso i festivi. 0338-8088286

ragazza 22enne, brava, esperienza cerca lavoro presso bar in Torino. 011-8845401

BARISTA serio e molto professionale, esperienza pluriennale in caffetteria, offresi a serio locale 011-3088732

BARMAN barista serio e molto professionale cerca lavoro serale anche fuori Torino. 011-733774

CALLISTA ESTETISTA massaggiatrice diplomata, cerca lavoro presso centro estetico, preferibilmente Tel ore 9.00/14.30 feriali e volendo ore 9/17 0336-8406889

CAMERIERA AI PIANI presso albergo, ragazza 29enne diplomata cerca lavoro stagione ma estivo o invernale 0338-1008872

CAMERIERA BARISTA ragazza 18enne cerca lavoro presso bevera. 0349-8145288

CAMERIERA/BARISTA 23enne cerca ristorante massima serieta ed esperienza, giovane e pari-ime dal lunedì al venerdì', zona Collegno 011-7989543

CAMERIERE 25enne cerca lavoro presso ristoranti anche part-time (sabato e domenica) disponibile immediata 0347-8138015

CAMERIERE esperto, referenze controllate, offresi solista e domenica 011-8210882

CAMERIERE o domenica, presso ristorante, ragazzo rumeno, in regola con i documenti, referenziato, cerca lavoro Conoscenza lingue 0347-1808868

CAMERIERE pratico, cerca lavoro presso birreria, pizzeria, solo fine settimana 0339-1980733

CASSIERA COMMESSA anche presso supermercato, signora 35enne con esperienza ventennale da parrucchiera, [redacted]ro, anche part-time. Tel. ore 8/20 011-6686417

CASSIERA COMMESSA o impiegata stilosta, 35enne diplomata, esperienza, offresi anche a palestre. Disp. trasf. e turni. Tel. ore 12/14 0330-7507136

CASSIERA/COMMESSA impiegata, 25enne diplomata, con esperienza, cerca lavoro serio. 011-357979

CASSIERA/COMMESSA 25enne diplomata ragioneria, esperienza triennale anche lavori d'ufficio, cerca serio lavoro. 011-9012485 0338-9075570

COMMESSA 37ENNE con esperienza presso panificio, offresi part-time zona Giaveno, Avigliana, Orbassano e dintorni 0348-7813203

COMMESSA 37ENNE bella presenza, referenziata, decennale esperienza [redacted] abbigliamento uomo-donna, alta moda ed profumeria, libera subito, offresi. 0349-8354848

COMMESSA 42ENNE ex titolare negozio, 20ennale esperienza, corretto diligente, cerca-qualsiasi lavoro purche' serio. 0338-4189852

COMMESSA BANCONISTA 23enne, pratica varie mansioni, lectita Collocamento, munita di libretto sanitario, cerca lavoro. Tel. pasti 011-7795184

COMMESSA CASSIERA 25enne cerca lavoro [redacted] supermercato o negozio. 0347-

COMMESSA O CASSIERA 44enne, giovanile, esperienza in vari settori, alimentare etc., buona dialettica, offresi part-time in Torino. 011-4500168

COMMESSA PANIFICIO con qualifica, cerca qualsiasi lavoro di giorno o assistenza anziani notturna. 0348-3804511

COMMESSA PROMOTRICE 32enne, buona presenza, pratica calzature, antiurti, tessile, offresi anche part-time presso centri commerciali. Libera subito. 0328-2258102

COMMESSA 23enne volenterosa, cerca lavoro. Tel. serali 0347-9612734

COMMESSA 24enne, di[redacted]a 53/60simi, automunita, 4 anni di esperienza, lectita collocamento, cerca serio lavoro anche part-time. 0336-5252016

COMMESSA 25enne, esperienza 3 anni presso supermercato, disponibilita' immediata, offresi. No perditempo. 011-9966214

COMMESSA 26enne maturita' scientifica, uso PC, cerca lavoro possibilmente settore abbigliamento, segretaria o contrallista. Max serieta'. 011-6504380

COMMESSA aiuto pasticciere o baby-sitter, ragazza 21enne cerca lavoro serio. 011-673662

COMMESSA cassiera o telefonista, anche part-time, 35enne esperienza ventennale parrucchiera, cerca lavoro serio. Tel. da martedi' a sabato 011-543563

COMMESSA diplomata 25enne con esperienza biennale, 5 anni collocamento, offresi presso supermercato o negozio 011-505784

COMMESSA esperta salumi e formaggi, gastronomia e macelleria, cerca lavoro Chivasso, Settimo e cintura. 0348-7518654

COMMESSA si baby-sitter, ragazza [redacted] voro. 011-731567 0333-3243178

COMMESSA o domestica, ragazza 26enne, cerca lavoro. 011-7397058

COMMESSA o rappresentante, con esperienza, cerca impiego anche part-time. 011-8811195

COMMESSA od altro lavoro purche' serio, 22enne con esperienza cerca. 011-8801053

COMMESSA pratica cerca lavoro nel settore abbigliamento. 0347-7733714

COMMESSA presso generi alimentari, ragazza automunita, esperta, referenziata, cerca lavoro anche come collaboratrice domestica. 0338-9122039

COMMESSA promoter, merchandising, part/full time, ragazza cerca lavoro. 011-879486

COMMESSA [redacted]o serio, diplomata, cerca lavoro. 011-[redacted]

COMMESSA ragazza 19enne offresi. 011-6193274

COMMESSA ragazza 28enne con esperienza pluriennale ristorato ortofrutta, cerca lavoro Tel. dopo le ore 20 0347-0519906

COMMESSA ragazza 25enne con esperienza, offresi al pomeriggio presso panetteria o bar. Lasciare messaggio 011-9963506

COMMESSA ragazza 23enne, bella presenza, cerca lavoro presso negozio bomboniere, articoli regalo, abiti da sposa, abbigliamento bimbi. No perditempo. 0338-4825809

COMMESSA ragazza 22enne con esperienza presso panetteria, cerca lavoro anche di altro genere. 011-8364431

COMMESSA ragazza 23enne, con esperienza, offresi anche part-time presso supermercato 011-4033866

COMMESSA signora 27enne diplomata e con esperienza anche lavori d'ufficio, cerca lavoro. 0328-2225271

COMMESSA signora bella presenza, lunga esperienza, pratica, cerca lavoro serio presso negozio qualsiasi settore. 0338-4930928

COMMESSA signora mezza eta', bella presenza, esperienza negozio abbigliamento, pratica riparazioni, offresi part-time. 011-8629506

COMMESSA signora 32enne con esperienza, offresi part-time presso negozio, no alimentare, no mercato. Tel. pasti 011-367306

COMMESSA signora di mezza eta', con referenze, cerca occupazione seria. 011-3176354

COMMESSA signora 37enne, ex titolare di azienda, esperienza decennale con il pubblico, libera dalle ore 8.30/15.30, offresi. 0347-4804779

COMMESSA signorina pratica erboristeria, fiori di bach e alimentazione naturale, offresi presso negozio o studio. 011-887674 0347-8084284

COMMESSA/CASSIERA 25enne, bella presenza, esperienza, cerca lavoro part-time. 011-745442

COMMESSA/PANETTIERA ragazza 20enne cerca lavoro serio. No rappresentanze e perditempo 011-2483189

COMMESSO 25ENNE cerca lavoro presso boutique. Disponibilita' immediata. Massima serieta' e bella estetica 0347-8138315

COMMESSO ragazzo 30enne cerca lavoro presso negozio, supermercato od altro. Libero subito. 0339-8585296

COMMESSO batterista, con buone nozioni musicali, [redacted] presso negozio o magazzino musicale. 011-7781766

[redacted] BAR ragazza 30enne con esperienza, offresi dal lunedi' al venerdi'. Tel. serali 0328-8227230

CUOCA [redacted]raioresa, offresi presso bar, gastronomia o pizzeria. Disponibile orario 8/13. 011-532909

CUOCO 37ENNE diplomato scuola alberghiera, esperienza decennale, offresi fisso o [redacted] Disponibile a trasferimento. 0347-2378658

CUOCO CHEF cerca lavoro in Torino presso ristorante. 011-798640

CUOCO E CUOCA professionisti, seri, automuniti, cercano lavoro presso hotel o ristorante. 030-957467 0338-4311465

CUOCO GASTRONOMO esperienza ventennale e commessa pratica salumi, formaggi, gastronomia e macelleria, cercano lavoro in Chivasso, Settimo o Torino. 0348-4885430

CUOCO GASTRONOMO esperienza ventennale, cerca lavoro in Chivasso, Settimo e cintura. 0349-7515854

CUOCO MAROCCHINO 35enne, offresi a stagionali specializzati in cucina maghrebina. Tel. ore 8/13-15/20 011-8503678 0338-1190258

CUOCO 29enne, esperienza mensa, tavola calda e self-service, libero subito, offresi per lavoro stagionale in Valle d'Aosta. 011-487409

CUOCO 38enne, 4° livello, cerca lavoro anche come aiutante, in Torino o stagione est-[redacted]811

CUOCO abile, pizzaiolo, giovane professionista referenziato, prestazioni a livello imprenditoriale, conoscenza 3 lingue, diplomato, cerca lavoro. 0339-5282279

CUOCO con esperienza 20ennale, cerca lavoro solo sabato e domenica sera. No perditempo. Tel. serali 0338-5436541

CUOCO professionista esamina posto di lavoro stagionale. Libero da aprile a settembre 2000. Massima serieta'. Tel. pasti 011-8271472

CUOCO responsabile, completo, lunga esperienza, grande capacita' gestionale, offresi a mensa, comunita', [redacted], self-service. 0328-8433619

CUOCO straniero 33enne diplomato scuola alberghiera, esperienza cucina italiana e internazionale, cerca lavoro in Torino, montagna o mare. 0339-1215424

ESPERTA CONDUZIONE ragazza, 40enne, presenza, automunita, cerca lavoro 011-9644348

FIORAIA esperienza, signora bella presenza cerca lavoro presso negozio. Anche part-time. 0338-4930928

FIORISTA con lunga esperienza, offresi tempo pieno e anche solo periodo o giorni di intenso lavoro. 0338-4169952

GELATAIO giovane, esperto, cerca lavoro nel settore. 011-3180068

GUARDAROBIERA ragazza 22enne, con esperienza, automunita, cerca lavoro presso [redacted]138

LAVAPIATTI 36enne, gia' pratico, non fumatore, libretto sanitario in regola, cerca lavoro presso pizzeria o ristorante. 011-6066842

LAVAPIATTI aiutocuoco, domestico, pulizie scale, ragazzo 29enne cerca lavoro. Massima serieta', orario 8.30/23.30 0347-0185714

LAVAPIATTI magazziniere, ragazzo offresi presso ristorante. 0348-4744628

LAVAPIATTI o pulizie domestiche, signora serie e volenterose offresi presso locale. Chiedere di Daniela 011-723130 0330-718884

LAVAPIATTI o pulizie domestiche, rumeno 20enne cerca lavoro presso ristorante [redacted] serio. Serieta' [redacted]74

[redacted] imbianchino presso ditta, offresi. 011-4115718

LAVAPIATTI pratico, cerca lavoro serale e festivo, presso ristorante o pizzeria. Tel. serali [redacted]

LAVAPIATTI pulizie, ragazzo rumeno 22enne cerca lavoro presso pizzeria. 0328-4250041

LAVAPIATTI signora 40enne offresi dal ve[redacted] domenica, zona centro, Piazza Palio, Barriera di Milano Tel. serali 0347-1217381

LAVAPIATTI/AIUTOCUOCO ragazzo 26enne senza esperienza cerca lavoro all'Estero o in Rata. Tel. pasti o 19/20 011-2736263

MACELLAIO ESPERTO offresi solo al mattino. 011-4523034 0336-7049301

MASSAGGIATORE 50enne, esperto, offresi part-time a palestra o istituto privato 011-4371986

MASSAGGIATORE esperto (anche sportivo) offresi presso palestra, ambulatorio privato o campo di calcio. 0338-2231794

[redacted], cerca lavoro presso centro estetico. Tel. ore 9.00/18.30 feriali e sabato ore 8/17 011-799665

OPERATRICE SHIATSU massaggiatrice terapeutica, sportiva, riflessologia plantare, chinesiterapia, offresi a palestre o centro d'estetica. 011-3182521

ORAFO ragazzo 18enne offresi. 011-8980775

PANETTIERE praticantato, libero subito, offresi 0339-8071501

PARRUCCHIERA 25enne bella presenza, esperienza, cerca lavoro part-time. 011-745442

PARRUCCHIERA apprendista, 19enne con esperienza di 2 anni, offresi in zona Santa Rita. 011-6193274

PARRUCCHIERA cerca lavoro presso negozio. 011-7710170

[redacted] UOMO 45enne, ex-titolare, offresi per negozio accreditato. Tel. pasti 0330-8188414

PASTICCERE panettiere, lunga esperienza, libero subito, offresi part-time 011-3258582

PASTICCIERE ESPERTO cerca lavoro al mattino Tel. ore [redacted]

PASTICCIERE GELATAIO esperto e referenziato, offresi part-time presso laboratorio, gelateria o panetteria. 0347-9350317

[redacted]ASTICC[redacted]ttante, [redacted]nne, cerca lavoro. 011-7495360

PASTICCIERE apprendista di [redacted] ragazza 23enne seria e volenterosa cerca lavoro. 011-2204185

PASTICCIERE esperienza ventennale, offresi part-time in citta'. 011-362754

PETTINATRICE signora 43enne, con ottima tecnica, volenterosa, offresi come aiutante. Solo Torino Sud, Moncalieri e Nichelino. 011-[redacted]1239

PIZZAIOLO BARISTA 21enne e 18enne volenterosi offresi per lavoro settimanale, notturno, stagionale. 0330-8358674

PIZZAIOLO con 15ennale esperienza, offresi. 0339-7795384

PIZZAIOLO con esperienza, cerca lavoro in Torino. 011-5215430

PORTIERE D'ALBERGO 42enne referenziato, conoscenza lingue, valuta proposte di lavoro presso hotel in Torino. 011-8483286

QUALSIASI LAVORO ragazzo 17enne, studente volenteroso, cerca purche' serio. 011-837449

QUALSIASI LAVORO ragazzo rumeno cerca presso pizzeria o causa domestico 0349-8647541

RAGAZZO 28ENNE bella presenza, cerca lavoro in qualita' di cameriere di sala, per extra. Lasciare messaggio 011-4345386

RAGAZZO 29ENNE cerca lavoro all'estero come bagnino. Esperienza acquisita. Tel. pasti o 19/20 e dalle 22/23 011-2735263

RAGAZZO esperto istruttore body-building offresi presso palestra. 0348-2640226

SALUMI FORMAGGI gastronomia, e macelleria, commessa pratica cerca lavoro in Torino, Chivasso e dintorni. 0349-4665430

SERVIZIO SALA 34enne vivace, esperienta e volonta' positiva, cerca lavoro presso disoteca o disco pub anche nei fine settimana Serali 0[redacted]

SIGNORA lunga esperienza, offresi presso albergo ristorante anche per pulizie e lavapiatti 011-8111428

STIRATRICE abilissima, referenziata, esperienza 25ennale, ex titolare tinto-stirerie, cerca impiego serio e continuativo. Dopo le ore 20 011-2282355

TASTIERISTA [redacted]

TASTIERISTA offresi a ristoranti o pizzerie, per serate piano bar presso locale. Tel. dopo ore 19.30 011-6504826

TRAMEZZINISTA PRATICA bar e cucina, signora offresi orario 9.30/15.00, no festivi, per bar con pistino o piccolo ristorante in Torino. 011-380992

VENDITA giovane pensionato con grande esperienza offresi presso negozio o grande magazzino, anche altre attivita' di fiducia, anche part-time Sera 011-3113568

VETRINISTA 30ENNE bella presenza, pratica vendita abbigliamento, maschile, femminile massima serieta', offresi per lavoro adeguato 0339-1524638

VETRINISTA e decoratrice, creativa oggettistica/regalo, cerca lavoro presso negozio. 011-9421684

[servizi finanziari e generali

tuttoaffari

71 SE[redacted] offerta

71/5 Consulenti vari

ARCHITETTO anche neolaureato ricerca per una consulenza di ristrutturazione. 011-8861189

71/7 [redacted]

ALGEBRA MATEMATICA insegnante impartisce lezioni scuole medie a biennio superiori e inoltre segue alunni medie in tutte le materie. 011-3090017

ALGEBRA analisi logica e tutte le materie, [redacted] elementare impartisce lezioni a bambini elementari e medie inferiori 011-3470415

AMMINISTRAZIONE ragioneria, tecnica, francese, inglese, matematica, insegnante lunga esperienza e adeguata preparazione, impartisce lezioni 011-3833077

ANALISI MATEMATICA impartisco lezioni a studenti universitari di biologia, farmacia, ingegneria, architettura ed economia 0338-4628200

ANALISI geometria, statistica, fisica, chimica ed altre, a livello universitario, ricercatore ed esperto impartisce accurate lezioni 011-5647457 011-4336790

BATTERIA professore di strumenti a percussione impartisce lezioni. 0338-4873295

CHIMICA E STECHIOMETRIA dottore di ricerca, impartisce lezioni accurate ed efficaci. Pluriennale esperienza, anche a domicilio 0347-2281511

CHIMICA MATEMATICA laureando ingegneria chimica impartisce lezioni a studenti scuole medie e superiori. Tel. dopo ore 20 0347-1201821

CHIMICA generale, organica, inorganica, analitica, studente universitario impartisce lezioni anche a [redacted]. Tel. [redacted] 0339-2042163

CHITARRA CLASSICA e jazz, teoria e solfeggio, impartisco lezioni a bambini ed adulti, studio dell'interpretazione chitarristica. L.20 000 orario 0338-4646208

CHITARRA JAZZ e tecniche d'improvvisazione, insegnante con 20 anni di esperienza didattica e concertistica impartisce lezioni. Lasciare messaggio 011-9567812

CHITARRA basso, teoria e solfeggio, chitarrista impartisce accurate lezioni a tutti i principianti. 011-2484009

CHITARRA classica e moderna, teoria, solfeggio, chitarrista diplomato impartisce lezioni a livello amatoriale e professionale 011-343419

COSTRUZIONI e tecnologia, architetto impartisce lezioni a studenti scuola geometra, prezzi modici. 0335-7063486

COSTRUZIONI topografia, estimo, matematica, fisica, chimica, disegno, ingegnere impartisce lezioni a studenti scuole superiori, prezzi modici. 0338-8630802

CULTURA araba lezioni private offro a singoli o minigruppi. 011-7714384 0338-9166845

DANZA classica, moderna, latino americano, giovane impartisce lezioni. 0348-3625072

DIRITTO laureata 108/110, vasta esperienza, impartisce accurate lezioni anche preparazione esami universitari, di maturita' e concorsi 0347-4185878

DISEGNO GEOMETRICO e pittura su materiali diversi, laureata impartisce lezioni 011-3093966

DISEGNO PITTURA grafica, decorazione, scultura, disegno caricaturale, insegnante materie artistiche impartisce lezioni a studenti ogni livello, anche domicilio 011-539175

ECONOMICO GIURIDICHE docente laureato scienze politiche, esperienza didattica, impartisce lezioni scuole medie, superiori, universitari 011-6196352

ELETTRONICA elettrotecnica, informatica e matematica, studente ingegneria elettronica impartisce lezioni a L.20 000 orarie Tel pasti 011-7387427

ELETTRONICA elettrotecnica, informatica, sistemi, matematica, fisica, insegnante con 10 anni di esperienza, impartisce lezioni a domicilio. 011-796236

FILOSOFIA storia, italiano, insegnante impartisce accurate lezioni a studenti di scuole medie superiori. Tel pomeriggio 0347-2978793

FISARMONICA maestro impartisce lezioni a tutti i livelli, stabilendo metodo rapido ed efficace. No perditempo e maleducati 011-951464 0338-2945489

FISICA elettrotecnica, matematica, statica, ed altre materie, impartisco accurate lezioni per scuole superiori e universitari. 011-3859381

FRANCESE E INGLESE laureata in lingue impartisce accurate lezioni solo a studenti scuole medie inferiori e superiori, anche a domicilio. 011-6614897

FRANCESE diplomato impartisce ripetizioni a studenti scuole medie inferiori e superiori. 011-8122592

FRANCESE insegnante madrelingua, impartisce lezioni a/o conversazione tutti i livelli, preparazione esame. Orario flessibile, zona Centro Vanchiglia Pasti 011-884378

FRANCESE madrelingua diplomata impartisce lezioni a tutti i livelli. Conversazione, inoltre offresi per traduzioni. 011-4824821

FRANCESE madrelingua impartisce lezioni 0335-5344080

FRANCESE studentessa liceale impartisce [redacted] 011-4348181

[redacted] lo, con lunga esperienza all'Estero, impartisce [redacted] 011-7764220

GEOGRAFIA pubbliche relazioni, psicologia, letteratura, storia dell'arte, laureanda in lettere impartisce lezioni a qualsiasi livello, anche a domicilio. 0335-5821855

GRECO LATINO ITALIANO laureando lettere classiche piani vol, impartisce accurate lezioni a singoli o piccoli gruppi e prepara alla maturita' 011-5682553 0347-2120036

GRECO LATINO insegnante ruolo liceo personale impartisce lezioni a privati, licei, università zona Piazza Vittorio Tel. pasti 011-8172049

INFORMATICA ED INTERNET Windows, Internet ed Office, impartisco lezioni. Tel. pasti 011-4373275

INFORMATICA MATEMATICA a tutte le versioni di AutoCAD, laureando impartisce lezioni 0338-9061111

INFORMATICA impartisco lezioni, nozioni di base o piu' approfondite su Excel, Word e Access, prezzi modici Tel ufficio 011-3294717

INFORMATICA laureato impartisce lezioni base o piu' approfondite, su Word, Excel, Access, Lotus, computer e Internet Prezzi modici 011-7803328

INFORMATICA operazioni base, [redacted] lezioni su PC al proprio domicilio. Richiesta L.20.000 per un'ora e mezza. 0347-4002350

INFORMATICA pacchetti multimediali, grafica pubblicitaria ed editoriale, tecnico impartisce lezioni 0348-2731484

INGLESE FRANCESE professoressa Proficiency impartisce lezioni a bambini fino a livello universitario, conversazione, recupero anni, esperienza 011-3247583

INGLESE FRANCESE spagnolo, laureata in lingue impartisce lezioni private, anche traduzioni. No perditempo Tel. pasti 011-3092430

INGLESE ITALIANO diplomata offre lezioni private a studenti elementari, medie, biennio superiore. Matematica fino 4°[redacted] L.10 000/ora 011-7391360

INGLESE diploma in interprete e traduttrice simultanea. First Certificate, impartisce lezioni al proprio domicilio a ragazzi scuole medie Pasti 011-9531975

INGLESE impartisco ripetizioni a bambini delle scuole elementare medie inferiori, zona Santa Rita e Mirafiori Nord 0347-8429170

INGLESE insegnante esperta traduttrice, residenza biennale negli Stati Uniti, impartisce lezioni a qualsiasi livello 011-7396298

INGLESE insegnante esperta seria prepara studenti per compiti in cl[redacted]ra di maturita' 011-3172903

INGLESE insegnante impartisce lezioni a tutt[redacted] 0347-1225402

INGLESE insegnante disponibile per lezioni e/o conversazioni individuali o collettive. 011-7723685

INGLESE laureando impartisce lezioni a tutti i livelli anche conversazione, zona Porta Susa. Tel. dopo ore 20 0347-1201821

INGLESE lingua e letteratura, docente impartisce lezioni di recupero e sostegno a medie e superiori. Lunga esperienza Tel ore 21/23 011-8300869

INGLESE madrelingua nata a Londra, sempre disponibile, seriet'a', offre lezioni a prezzi modici, per principianti o avanzati 011-6686367

INGLESE professoressa impartisce lezioni e traduzioni 011-8358035 0339-4402412

INGLESE ragioniera 60/60m impartisce lezioni a studenti scuole medie inferiori e superiori 011-3358124

INGLESE signora diplomata in inglese impartisce lezioni individuali, collettive, qualsiasi livello zona centro nord, prezzi modici. Serali 011-281696

INGLESE studentessa livello Proficiency, laureanda in [redacted] moderne, impartisce lezioni di conversazioni anche a domicilio 0339-5742341

INGLESE/ITALIANO latino, laureata lettere, impartisce lezioni a ragazzi delle scuole medie inferiori e superiori 011-355725

INSEGNANTE INGLESE madrelingua, [redacted] casa per lezioni private, zona Santa Rita [redacted] 011-30[redacted]

INTERNET posta elettronica, Windows 95/98, Excel, laureando in ingegneria [redacted]

denaro subito?

FINEURO ITALIA srl

[redacted] E IMMEDIATE

ad ALTISSIMI livelli di credito per qualsiasi impresa • mutui liquidità • acquisto • anticipo fatture • leasing mobiliare ed immobiliare • factoring • crediti di credito • affidamenti bancari • ristrutturazioni • cessioni • finanziamenti multi Agevolati

TASSI A PARTIRE [redacted]%

a DIPENDENTI credito personale fiduciario e al consumo • cessioni • mutuo acquisto prima casa e per ristrutturazione

[redacted] DAL [redacted]

telefona allo 049.88.12.666 fax 049.88.41.791

[redacted] per un appuntamento direttamente da Lei/Azienda

MUSSO FINANZIARIA
C.SO FRANCIA, 226 - TORINO
Tel. 011.773.16.51
OLTRE 16.000 CLIENTI CI HANNO DATO LA LORO FIDUCIA

SOLUZIONI IN 24 ORE
TASSO FISSO - SENZA SPESE
ALCUNI ESEMPI REALI*
L. 10.000.000 RIMBORSABILE IN 48 RATE DA L. 289.000
L. 15.000.000 RIMBORSABILE IN 60 RATE DA L. 349.000
L. 20.000.000 RIMBORSABILE IN 96 RATE DA L. 333.000
L. 25.000.000 RIMBORSABILE IN 120 RATE DA L. 350.000
Possibili rimborsi anticipati senza penali e con abbuono degli interessi non maturati
FINANZIAMO ANCHE:
FIRMA UNICA ANCHE SE CONIUGATI
CATTIVI PAGATORI - ACCASERMATI
PROTESTATI RECENTI O CON PIGNORAMENTO
CON CESSIONE O ALTRI PRESTITI IN CORSO
NON CI SERVE LA MOTIVAZIONE

ITALIANO esperienza di docenza impartisce lezioni. 011-4155340 0347-3681844

ITALIANO GRAMMATICA Filosofia e storia, laureato in lettere impartisce lezioni e ripetizioni. 011-9720770 011-9721848

ITALIANO LATINO GRECO impartisce lezioni. 011-3141784

ITALIANO LATINO FILOSOFIA storia, storia dell'arte, laureanda in lettere moderne alla vocazione, impartisce lezioni anche a domicilio. 0339-5742341

ITALIANO STORIA filosofia, laureato in lettere offresi per studenti medie inferiori e superiori. Zona Vanchiglia. 0338-7726508

ITALIANO Insegnante impartisce lezioni. 011-539175

ITALIANO [illegible] e geografica, [illegible]eanda in lettere, impartisce lezioni a studenti di ogni ordine e grado L.13.000 orarie. 0349-5215919

LATINO insegnante con esperienza impartisce lezioni. Disponibile a domicilio zona centro. Tel. pasti 011-3194658

LATINO insegnante con esperienza impartisce lezioni private in Venaria. 011-4529485

LATINO universitaria con esperienza impartisce ripetizioni, disponibile anche per seguire nei compiti ragazzi delle medie. Tel. serali 011-6870920

MADRELINGUA INGLESE con decennale esperienza campo insegnamento, offresi per lezioni a tutti i livelli, anche a domicilio. 011-4375296

MATEMATICA FISICA E DISEGNO studente ingegneria, impartisce lezioni ad allievi scuole elementari, medie e superiori. 011-8992671

MATEMATICA INFORMATICA inglese, francese, tedesco, laureata impartisce lezioni. 011-3291272

MATEMATICA ITALIANO e francese, studentessa ingegneria impartisce lezioni a medie e biennio superiore. Esperienza, zona Orbassano e dintorni. 011-9015285

[illegible] LATINO e francese, studentessa universitaria, diplomata liceo scientifico, impartisce lezioni. 011-781262

MATEMATICA cercasi professore per ripetizioni a ragazzo 3°liceo scientifico zona Nichelino-Vinovo. No studenti universitari. 011-9652158

MATEMATICA e materie scientifiche, studente in ingegneria impartisce lezioni private a [illegible] livello, prezzi modici. Tel. dopo le [illegible] 0338-3534965

MATEMATICA fisica, elettrotecnica, analisi matematica, studente in ingegneria, impartisce accurati ripetizioni. 011-3291516

MATEMATICA impartisco lezioni a studenti medie inferiori e superiori e aiuto nei compiti a studenti elementari solo zona Grugliasco 0339-2445915

MATEMATICA Impartisco lezioni ragazzi scuole medie e biennio superiori, zona Mercati Generali. L.15 000 orarie. 0339-4497732

PK publikompass
Per la pubblicità su
tuttoaffari
10126 TORINO Corso M. d'Azeglio 80
Tel. (011) [illegible]

MATEMATICA insegnante lunga e positiva esperienza, impartisce ripetizioni anche a domicilio 011-7711564

MATEMATICA laureanda in ingegneria impartisce lezioni anche ad universitari. 011-2284743

MATEMATICA laureato impartisce lezioni a tutti i livelli. 011-6272745

MATEMATICA scuole superiori, primi anni facolta' scientifiche, insegnante con esperienza impartisce accurate lezioni zona Collegno Francia. Segreteria 011-4053191

MATERIE SCIENTIFICHE studentessa ingegneria offresi per ripetizioni 0328-4540040 0338-2599761

MATERIE UMANISTICHE filosofia per le superiori e tutte le materie per elementari e medie, laureata impartisce lezioni 011-2475541

ORGANO clavicembalo, canto gregoriano, impartisco lezioni anche in preparazione esami in Conservatorio 0335-6367396

PIANOFORTE E TASTIERA insegnante impartisce lezioni di musica classica e leggera. Anche a domicilio 011-7391498

PIANOFORTE organo, tastiera, insegnante diplomato al conservatorio, impartisce lezioni a bambini ed adulti anche a domicilio. 011-4377706 011-9619548

PREPARAZIONE UNIVERSITARIA lezioni CEPU, 2 esami garantiti piu' tesi di laurea, vendo a prezzo ecomico 011-6811056

RAGIONERIA MATEMATICA italiano, inglese, studentessa universitaria impartisce lezioni a studenti medie inferiori e superiori, [illegible] Borgaro. 011-4701758

RAGIONERIA tecnica, matematica anche finanziaria e lingue straniere tedesco, francese e inglese, professoressa, impartisce ripetizioni anche a domicilio. 011-6680567

RAGIONERIA tecnica, matematica, francese, inglese, insegnante 25ennale esperienza impartisce lezioni. 011-387704

SPAGNOLO insegnante madrelingua impartisce lezioni a qualsiasi livello, prepara per esami universitari, prezzi contenuti, zona centrale. 011-4478903

SPAGNOLO madrelingua impartisce lezioni a tutti i livelli. 0347-1225402

SPAGNOLO madrelingua, insegnante con esperienza impartisce lezioni a tutti i livelli. 011-3656974

SPAGNOLO madrelingua laureata con esperienza d'insegnamento pluriennale, impartisce lezioni a tutti i livelli. Prezzi contenuti. 0348-2224736

STATISTICA e' la scienza dei dati incerti. Certo e' invece il risultato positivo che otterrai in qualunque materia scientif. universit. 011-4336780

TASTIERA FISARMONICA e tastiera, maestro di musica impartisce lezioni. 011-3196749

TASTIERA PIANOFORTE ragazza impartisce lezioni in zona Settimo T.se. 011-8971312

TASTIERA pianoforte, fisarmonica, chitarra basso, batteria, teoria, solfeggio e canto, impartisco lezioni. 011-232583

TEDESCO INGLESE francese, professoressa esperienza didattica pluriennale impartisce lezioni tutti i livelli, zona S.Paolo, Pozzo Strada. 011-331427

TESI battitura testi e lavori su PC, ragazza con esperienza offresi occasionalmente Massima serieta'. Tel. dopo le ore 19 0347-3428117 - ore cena 011-9163074

TESI di laurea docente esperto, aiuta: impostazione, correzione, revisione, ricerche bibliografiche, sintesi test. Tel.0335 571.[illegible]

TOPOGRAFIA costruzioni, tecnologia, estimo e matematica, ingegnere impartisce lezioni anche a domic[illegible] 011-7714763

TUTTE LE MATERIE e inglese, impartisco ripetizioni e lezioni elementari e medie. Zona S.Rita, Mirafiori nord 011-3099635 0347-7971604

TUTTE LE MATERIE insegnante impartisce lezioni a studenti scuole medie, elementari e superiori. Tel. pasti 011-3995048

TUTTE LE MATERIE universitaria impartisce lezioni private a ragazzi delle scuole elementari, medie e superiori, da lunedi' a sabato. 011-4730921

TUTTE LE MATERIE insegnante scuole elementare e materna offre lezioni a bimbi elementari e sostegno bimbi disabili zona Torino-Settimo. 011-3497912

TUTTE LE MATERIE laureando in economia, impartisce lezioni ad elementari, medie, superiori, L.15.000 orarie. 0339-1329513

TUTTE LE MATERIE giovane insegnante impartisce lezioni a studenti scuole elementari e medie. Zona mercato generale Lingotto, L.15 000 orarie Serali 011-3177231

TUTTE LE MATERIE laureando in ingegneria, impartisce lezioni a studenti di scuole superiori. Prezzi modici. 011-4386184

computers e attrezzature lavoro

offerta

[illegible]
IN FRANC[illegible]
Valutiamo persone interessate
ad avviare propria attivita' commerciale
in settore di sicuro successo
minimo investimento alta redditivita'
[illegible]zate conoscenze specifiche
formazione e assistenza personalizzate
CONTATTA FRANCHISING
[illegible] 011.863.2856

[illegible] (IBM CD-Rom 40X, HD 1.2Gb, masterizzatore Trax Data, modem-fax interno, ram 32Mb, scheda video e audio, monitor 15" [illegible], L.[illegible] -08[illegible]

486 [illegible] 4/100 HD 540Mb, 8Mb ram, CD Rom 8x, scheda audio 16 bit, tastiera, mou-[illegible] monitor 14" VGA, L.230 000 trattabili. [illegible]9-8785419

486 DX 66 IBM APTIVA 8Mb ram, [illegible]-Rom, video 14", Windows 95, vendesi a L.400 000. Tel. pasti 011-2237611

486 [illegible] 16Mb ram, 2 HD 322Mb e 180Mb, CD-Rom, Windows '95 installato, vendo a L.350 000, monitor 15" a colori, L.150.000 [illegible] 011-343440

486 EPSON DX2 66MHz, scheda audio, CD Rom, floppy, monitor, tastiera, mouse, vendo a L.350 000 011-9609130

486 IBM monitor 14" piu' salvaschermo, mouse, tastiera, Windows, Word, Excel, Norton Antivirus, stampante Epson Inkjet, vendo L.550 000 011-4701295

486 ZENITH DX 50, monitor matrice attiva, 16Mb ram, HD 340, audio-stereo, Windows 95, borsa, vendesi a L.550.000. 0339-6182920

486 DX66, 4 Mb di Ram, HD, Windows, Word, Excell, tastiera e mouse, vendo a L.300 000 011-9678787

486 vendesi a L.300.000, Pentium multimediale, vendo a L.550 000. 386 a L.150.000 (eventuale monitor) Massima serieta'. 011-6500215 0336-9946833

AGENDA ELETTRONICA Sharp mod. ZQ 476 M, 128 Kb, compatibile con PC, nuova, ancora in garanzia, vendo causa inutilizzo. 011-3116138

AMIGA 1200 10Mb, completo per lo[illegible]ne e montaggi video. HD [illegible] Genlock

[illegible]pec, Ma-[illegible]9013

[illegible]280 000; [illegible], L.90 000. monitor [illegible]ori [illegible], stereo, con cav, L.130 000 Tutto a L.450 000. 011-593511

AMIGA 2000 floppy [illegible], [illegible] a L.40 000; esterno, L.70.000; [illegible] SCSI, 50Mb. programmi, L.60 000 [illegible]-[illegible]

[illegible] 500 [illegible]o, [illegible] esterno, joystick, 300 giochi, stampante, vendo a L.250 000 0338-8681671

AMIGA [illegible] piu' [illegible] video 520, espansione 1Mb, trasformatore, 2 joystick, [illegible], 32 giochi originali, 100 giochi, vendo L.220 000. 011-7281360

AMIGA 600 con espansione, joystick, mouse, pifra [illegible] giochi, vendesi a L.200.000, case Packard Bell, vendesi a L.30.000. Tel. serali 011-3097701

BIG TOWER AT con superalimentatore nuovo, 300W, parecchi/mente ribaltabile, vendo a L.90 000 011-6964222 0348-2681755

CD [illegible] Samsung, ide, Driver dos e L.90 000, simm 8/16Mb, 72 pin, L.35 000/70 000; stampante Canon [illegible] 130e, b/n, A3, per Autocad, vendo. 011-768784

CD-ROM 8X vendesi a L.40 000 Tel pasti 011-288153

COMMODORE 64 completa, 2 joystick, oltre 20 cassette gioco, vendesi a L.130 000 trattabili, giochi per PC e Play Station a basso prezzo. 011-3184223

COMPUTER 486 [illegible] **DX4/100** 16Mb ram, HD 540Mb, mouse, tastiera, programmi vari, vendesi a L.350.000. 011-835267

COMPUTER 486 X in ottime condizioni, vendo a L.500 000 trattabili. Tel. serali 011-9066973

[illegible]**TER PALMARE** Palm, serie 3MX, perfetto, cavo connessione PC e programmi, vendo a L[illegible]

[illegible]ER [illegible] [illegible] vendo a L.400.000 011-3405707

CONSOLE NINTENDO 64 versione Jap-Usa, gioco, joypad, vendo a L.85.000 o scambio con Game Boy Color. 011-9412958

[illegible] [illegible]PUM 166 pin, [illegible]Mb, 66Mhz, 1 modulo da 16Mb, vendo a L.40.000. Lasciate messaggio 011-9567912

GAME BOY colore [illegible], usato poco, vendo a prezzo da concordare 011-784788

IBM 486 come nuovo, vendesi a L.500 000. Tel serali 011-9408324

[illegible] [illegible] [illegible] 33 6KBS, praticamente nuovo, vendesi a L.[illegible].000. 011-[illegible]

INTEL PENTIUM 166 vendesi a L.100 000. 011-7495191

JOYPAD per Play Station, vendo 0339-2495398

COMPUTER [illegible]
Assistenza tecnica
in [illegible] e a domicilio
Assemblaggi personalizzati
Sistemi completi "chiavi in mano"
con finanziamenti a tasso 0%
Upgrade
Componentistica
Compra-vendita usato
Via Carmagnola 4 - 10127 Torino
(Angolo via Nizza)
[illegible] 011.676668 - Fax 011.630.97.97

M368/25 con monitor a colori, stampante, vendo a L.50 000 Tel ufficio 011-4733607

MACINTOSH 2CI 20Mb ram, 60Mb HD, vendesi a L.250.000 011-841721

MACINTOSH 6500/250 64Mb ram, HD [illegible], modem, lettore CD, tastiera estesa, mon[illegible] 1705 17", stampante Color 2.5, vendo a L.1.500.000. 011-8698271

MACINTOSH CX con video verticale B/N e SY[illegible], 44 Mb, vendo. 011-9881677

MAINBOARD ALI VM15/43, con processore AMD K62 3D, 350Mhz, vendo a [illegible] 011-4530319

MASTERIZZATORE SCSI nuovo, [illegible] Speed Writing e 24X Speed Reading, vendesi a L.390.000, scheda SCSI, nuova, vendesi a L.50.000 [illegible]

[illegible] **DRIVE** da riparare, L.15.000; joystick, L.10.000, trasformatore L.[illegible] perfettempo 011-5214821

MEMORIA RAM SIMM (n 4) da 8Mb cadauno, vendo in blocco a L.110.000 [illegible] singoli a L.30.000 ciascuno. 011-31[illegible]

MEMORIA [illegible] 16Mb (4 moduli da 4Mb), 72 pin, vendesi a L.40.000. 0121-77529

MEMORIE DIMM [illegible] sdram PC 100, [illegible] a L.[illegible]. 011-2622823

MODEM ATLANTIS 56K [illegible] a L.100.000. 011-841721

[illegible] **ELBA ISDN** nuovo, vendo a L.180 000. 0339-5326432

MODEM FAX della Qex, esterno, da 33.6 BPS, vendo a L.40.000. 0338-9557640

[illegible] **ISDN USB** Digicom, 64/128 Kbps, [illegible] [illegible] Internet Intranet, [illegible] a [illegible]. 0339-[illegible]

MODEM US ROBOTICS Sportster 56K, nuovo, imballato, vendo a L.130.000. 0338-9319013

MONITOR 14" DIGITELE piu' CD [illegible] '98, Office 2000, privato vende a L.[illegible] trattabili. 0349/3900284

MONITOR 20" SONY vendo a L.600.000. 0339-6326432

MONITOR COMPAQ a color 15", vendesi a L.60.000, tastiera Compaq L.20.000, tutto in condizioni perfette vendo [illegible] [illegible]. 0338-6990479

[illegible] **SONY TRINITRON** 20[illegible], [illegible] in garanzia, L.1.300 000. [illegible]816527

[illegible]monitor Trinit digitale, 17", 0.25 DPI, 1280x1024, attacco BNC, come nuovo, vendo a L.350.000 trattabili. 0339-8765419

MULTIMEDIALE AMDK 6200 64Mb [illegible], CD 24x, HD 84 SCH AUD case, monitor Philips 17, Win '98, L.125 000, St Epson 600, scanner, L.450 000. 0338-9328760

NINTENDO 64 giapponese, 2 joypad, 1 memory card, adattatore, 5 giochi, vendesi [illegible]0 Tel serali 011-281711

NINTENDO 64 perfetto, come nuovo, [illegible] memorycard, acatola, garanzia, vendo a L.70.000. Tel. serali o pomeriggio 011-8194641

NINTENDO 64 vendesi a L.110.000; giochi ed accessori da L.25.000 a L.75 000 0123-347012

NINTENDO Game Boy in B/N, vendo a prezzo da concordare. 0339-2495398

NOTEBOOK AST 486 SX 33, monitor a colori, completo di borsa, vendesi a L.450.000. 0339-4090384

NOTEBOOK COMPAQ 233 MMX, monitor a colori 12", DSTN, CD 20X, 16Mb ram, [illegible] 2Gb, audio stereo, vendo a L.1 550.000. 0328-4563519

OLIVETTI 486 DX2 8Mb ram, 250Mb HD, monitor 14" a colori, tastiera, mouse, Windows 95, vendesi a L.300.000. 011-4587300

OLIVETTI M4 P120 64Mb ram, 2 HD 500Mb 1.2Gb, CD-Rom Philips, floppy 3.5, scheda di rete, monitor 14" VGA, mouse, ta-[illegible], L.600.000 tr [illegible]

PACKARD [illegible] **CLUB** [illegible] [illegible], imballo originale, 32Mb [illegible], 3.2Gb [illegible] [illegible], software, monitor, scanner, portacomputer, [illegible] [illegible] tratt. 0347-3805183

PALMARE CASIO 2Mb, in garanzia da dicembre, vendo causa doppione al migliore offerente 011-9572306

PALMARE CASIO con accessori per collegamento al PC, vendesi a L.400.000. Tel. pasti 0330-323937

PC 100 ram 64Mb, vendo a L.120 000; PC 100 32Mb a L.60.000. 0346-4932808

PC 486 8Mb ram, 212Mb HD, video 14", [illegible] 24x, modem esterno 14,400 baud, vendo a L.450.000 trattabili. 011-3186084

Night [illegible] Informatica
DIGIT A DAY Informatica srl
C.so Arcata 5, 8 Caporetto 6,
Sede do ADM Franchising
Via da Canal, 63/C - 10137 Torino
Tel. 011.311.66.47
LA TUA NUOVA CATENA INFORMATICA TI ASPETTA IN:
Torino - Via da Canal, 63/C
Torino - C.so Peschiera, 217/D
Nichelino (TO) - Via Cuneo, 66
Borgaro T.se (TO) - Via Gramsci, 37
Alba (CN) - C.so Piave, 45
Bra (CN) - P.zza Carlo Alberto, 14
Carmagnola (CN) - Via Valle Maira, 111
Dronero (CN) - P.zza Manuel, 21
[illegible]
K6-3 450 MHz
Dissipatore
Dimm 64
Mainboard [illegible]
Hard Disk 4.3 UDMA
Lettore CD-Rom 48X
Lettore Floppy Drive 1.44
Contenitore Midi-tower ATX CE
Monitor 15" Digitale
Digitare Win 98
Mouse PS2
Casse 80 Watt
A [illegible] (IVA [illegible]presa)

PC MULTIMEDIALE 200 MMX, scheda madre e video, HD 4.1, ram 32Mb, CD Pioneer, monitor 17" Sony, programmi, L. 1 700 000 trattabili 0349-3900284

PC PORTATILE Pentium 100, vendesi a L.750 000 0338-8319414

PENTIUM 100 16Mb, 850 HD, CD Windows 95 piu' licenza, programmi, joystick, CD-Rom, monitor 15", vendo a L.600 000. 011-495723

PENTIUM 150 24Mb ram, completo, Indows '95 installato, vendesi a L.450.000 trattabili. 0338-5256930

PENTIUM 166 40Mb di ram, CD Rom 32X, 1Gb, monitor, casse audio, Win '95, vendo a L.560.000 011-8411584 0347-7246168

PENTIUM 100 completo, piu' stampante Canon Bubble Jet 4100, colori, vendesi a L.600 000 trattabili.Tel serali 011-9472690

PENTIUM 100 con scheda audio e CD-[redacted] monitor, vendesi a L 350 000 011-3183814

PENTIUM 133 32Mb ram, HD 850, CD-Rom 6X, scheda video-audio, modem US 33.6 esterno, vendo a L.450 000. 011-646480 0348-6614258

PENTIUM 166MMX (kit) monitor, tastiera, mouse, 64Mb di ram, 2 HD (1.3Gb e 640Mb) scheda video 3D e sound blaster, vendesi. 0328-2130743 E-Mail:g.matterra@in.it

PENTIUM 2 400 64Mb ram, 6.4Gb HD, CD-Rom 40X, masterizzatore 2Gb SCSI, casse 240W, Sound Blaster, scheda video [redacted], scanner, vendesi. 0347-5149977

PENTIUM [redacted] MMX HD 2.4Gb, 128Mb simm, lettore CD 40X, Virge 4Mb con accel. grafico, 3D sound 16 bit, monitor 15", casse 3D, vendo a L.1.250 000 0339-1255078

[redacted] **III 233 MMX** [redacted] rom 40X, HD 1.6Gb, ram 64Mb, 100Mhz, scheda audio, [redacted] a L[redacted] [redacted]. Tel. ore [redacted] 011-376581

PENTIUM 75 8Mb Ram, HD 850 Mb, scheda [redacted] audio CD-Rom 8X, monitor 14", Win 95 e programmi vari installati, vendo a L.450.000 011-3824042

PENTIUM II 233 con masterizzatore Scsi, [redacted] video mai[redacted], scheda VD per giochi e modem, [redacted] a L.1milione. 011-4345904

PENTIUM II 400 64Mb ram, HD 4Gb, scheda [redacted] video Matrox AGP 8Mb, Monitor Sony 17", in garanzia, vendesi a L.1 900 000 Tel serali 011-7390665

PENTIUM III 500 64Mb di memoria, disco da 20Gb, scheda video 3DFX con 32Mb di ram, DVD, video 17", porta USB, modem fax 56K interno, vendo. 0338-[redacted]

PENTIUM INTEL 166 MMX 8mm [redacted] ram, scheda S3 4MB, 3D 5X Voodoo 2 [redacted], CD-Rom, casse, HD, monitor SVGA 14", programmi vari, vendo a L.800.000. Dopo le 20 011-4377583

PC Gratis

LABORATORIO OCCASIONI [redacted] *TECNICA*

Potenziamenti - Noleggi - Permute

Assemblaggi di qualità su misura

Portatili d'occasione

Attivazioni INTERNET

Computer Pentium

"Internet ready"

a partire da

L.600.000 I.V.A. inclusa

Corso Puccini 11 (p. D'Armi) - Torino

Tel. 011.30.40.196

PENTIUM PORTATILE TFT matrice attiva, CD-Rom, porta infrarossi, SB, imballato, stampante colori getto d'inchiostro, vendo meta' prezzo 0338-6568294

PLAY ST[redacted] MOD vendo a L.80.000. 0339-6328432

PLAY S[redacted] Check Sony, nuovo, a L.200 000 [redacted]

PROCESSORE K62 350 [redacted] a L.80.000. 0338-7000720

SCANNER HP SCANJET 5P, p[redacted] la SCSI, interfaccia SCSI, software scansione OCR, copia, archiviazione, fotoritocco, pari nuovo, vendo a L.250.000. 011-388397

SCANNER HP 5P, vendesi a L.250 000. 011-6604048

SCHEDA AIW8 X TREME per vedere TV a Televideo, ascoltare radio FM su PC, acquisisce immagini, vendo a L.200.000. 011-325109

SCHEDA AUDIO Creative 1024, con scatola, CD, manuale, vendo a L.120.000 trattabili. 011-4050347

SCHEDA MADRE ATX, nuova, imballata, vendo a L.150 000 0338-6036153

SCHEDA MADRE Asus [redacted], piu' [redacted] a CD, vendesi a L.250.000 0347-7630508

SCHEDA MADRE Chipset [redacted] per K62 Pentium MMX, vendesi a L.100 000. Tel pasti 011-3396584

SCHEDA SONORA Sound Blaster 16, vendo a L.40.000, [redacted] video da [redacted], L.20 000. 0121-77529

SCHEDA SONORA Sound Blaster AWE 64, completa di software per la gestione. 0329-4160049

SCHEDA VIDEO AGP Savage 3D, 6Mb, con uscita TV, vendesi a L.100 000 trattabili. 011-4530319

SCHEDA VIDEO ATI All-In-Wonder, 128 AGP, 16Mb, digitalizzatore TV, piu' video in/out, vendo a L.400 000 011-4530319

[redacted] **VIDEO** Matrox Marvel G200, 8Mb, AGT, acquisizione video, vendesi a L.250 000 011-3178422

SCHEDE MADRI (n.2) 486 DX2, piu' 2 controller, piu' 2 schede video da 1 Mb, 16 Mb di Ram, vendesi a L.200.000. 0368-3864831

SEGA MASTER SYSTEM II con joypad, pistola e 8 giochi, usata poco, ideale come 1^console, vendo a L.120.000 trattabili. 0339-6587826

SEGA SATURN con 2 giochi, vendesi a L.150.000. 011-9296701

SEGA SATURN piu' giochi tennis, calcio e lotta, vendesi a L.70 000. 011-4597300

SHARP modello palmare, 1 anno di vita, vendo a L.100.000. 0338-3705411

[redacted] da 32Mb, 72 pin, vendo a L.100 000; HD SCASI 10000 RPM 18M a L.620.000. [redacted]

STAMPANTE APPLE Color Style Righter [redacted], usata 1 anno, vendesi a L.200.000. 011-9483677

STAMPANTE CITIZEN SWIFT 24X a colori, vendesi. 011-6992097

STAMPANTE EPSON LQ-500, [redacted], venduta a L.300 000. Tel. pomeriggio 011-899632

STAMPANTE LASER bianco e nero, Texas Instrumenta 600 DPI, come nuova, con manuale, vendo a L 300 000 trattabili, eventuale consegna. 0161-402402

STAMPANTE OLIVETTI [redacted] L.50 000 trattabili 011-9376413

STAMPANTE ad aghi [redacted] Plus, vendesi. Tel dopo ore 20 011-9031954

STAMPANTI (n.2) ad aghi Epson FX-1050, 136 colori e Samsung 80 colori, vendesi a L.80.000 e L.50.000, in blocco a L.100 000. 011-9654071

SUPER TASCABILE (libretto Toshiba) CD-Rom, floppy, TFT matrice attiva, piu' Docking Station, batteria, vendesi a meta' [redacted] 0339-8589294

SUPERNINTENDO con cassetta, vendesi a L.150.000. Tel serali 011-823706

SUPERNINTENDO giochi, adattatore, Game Boy, vendesi 011[redacted]

[redacted] usato pochissimo, 2 joystick, 6 giochi, vendo a L.170 000 trattabili. 011-3140178 011-3098304

TASTIERE (n.9), vendo a L.15.000. 011-6170715

VOLANTE nuovo, modello Sidma, per giochi PC, vendo a L.50.000. 011-8224631

81 HARDWARE [redacted]

COMPUTER PORTATILE monitor a colori, acquisto solo se ad ottimo prezzo 011-734792

HD [redacted], acquisto a L 45/50.000. 011-[redacted]

MASTERIZZATORE per CD riscrivibili Ide 24X-4X-4X, con software e driver, cercasi, spesa massima L.200 000. 011-758784

PC cercasi in regalo. 011-2052973

PLAY STATION con dual shock cercasi in [redacted] 0349-[redacted]

PORTATILE 486 in buone condizioni, acquisto [redacted] 011-2424121

PORTATILE con schermo colori, acquisto, se 486 spesa massima L.300 000, se Pentium L.1.200.000. 0335-243160

RAM da 16 a 32Mb, da 72 pin, per Pentium 100, acquisto 011-6055449

83 SOFTWARE [redacted] offerta

Al[redacted]A 500 espansa, con 1.000 giochi circa, drive esterno, 12 contenitori da 200 dischetti cad., vendo a L.300.000 [redacted] 011-4335752

CARTUCCE MEGA DRIVE a [redacted] vendesi a L.25 000 0339-3644809

CASSETTE NINTENDO 64 versione Pal, con scatola ed istruzioni, Killer Instinct, Star Wars, Shadows Empire, Cruis'n, vendo o scambio. 0339-6343975

CASSETTE e dischetti (n.16) con giochi vari, per Commodore 64/128, [redacted] a L.100.000 011-3859381

CD PLAY STATION Civilization 2, piu' Gran Turismo, Tekken 3, Dino Crisis, CD Racing, Resident 3 (Biohazard), [redacted], L.80.000 011-306822

[redacted] Di [redacted] su CD-Rom, 10 CD, vendesi. Tel. dopo le ore 20 0347-3237541

ENCICLOPED'A [redacted] '97 + giochi Grand Prix 2, NBA LIVE '[redacted] vendo a [redacted] 000 cad. [redacted]

ENCICLOPEDIA [redacted] Agostini "Dedea", multimediale CD-Rom, aggiornata, imballata, vendesi Sarai 0122-629589

GIOCHI DREAMCAST giapponesi, vendo o scambio. 011-3184611 0338-6156220

GAD

Rigenerazione di cartucce per apparecchiature stampanti. Preleviamo le Vostre cartucce e ve le riportiamo rigenerate!

Tel. 0329.2160613

GIOCHI PC originali, come nuovi, vendesi a L.30 000 cadauno. 011-2261820

GIOCHI PC vendo a meta' prezzo 011-[redacted]

[redacted] **PER PLAY STATION** universale, scambio 0338-9557640

GIOCHI PLAY STATION pal, originali, [redacted] vendesi. 011-621614

GIOCHI PLAY STATION uni[redacted] anche ultime novita', [redacted] 0348[redacted]

GIOCHI PLAY STATION (n.35) universali, vendo a L.250 000; joystick Namco con manovella a L 50 000 0339-1382408

GIOCHI PLAY STATION Fifa 98/99, Tekken 2, vendesi a L.15.000 cadauno. Tel. [redacted] 011-8123068

GIOCHI PLAY STATION vendesi a L.35.000. Tel pasti 011-280780

GIOCHI UNIVERSALI Play Station, vendo o scambio 0368-3629976

GIOCHI (n.3) vendesi a L.10.000 cadauno; giochi Play Station originali, nuovi, vendo per doppio regalo. "No perditempo. 011-5214621

GIOCO ORIGINALE per PC Grand Prix Legend, recente, pari al nuovo, confezione, 2 manuali e 1 CD, vendo a L.30.000. 011-326108

GIOCO PLAY STATION versione PAL, Resident Evil 3 Nemesis, come nuovo, vendo causa doppio regalo a L 85 000 011-3178658

MODIFICHIAMO ripariamo playstation Modifica installata, testata, garantita E [redacted] TV Service 011.458.0125. - via Sansovino 248 - Torino - http://tvservice.hypermart.net

TRUSTER FISSON macchina della verita', programma professionale, vendesi 011-9588187

84 [redacted]

BALDUR'S GATE per Tales per PC, in Retano, cerco. Spesa massima L.50 000. 0339-5010366

86 UFFIC[redacted] ATTRE[redacted] offerta

AFFETTATRICE corpo plastica mai usata, vendo a L.90 000 0335-6600942

AFFETTATRICE gia'motore, calla frigorifera in acciaio, 2 lame, causa [redacted] attivita', vendesi. 011-9211228

APPENDERIA a muro, nera, mt.14, altezza variabile fino mt.5, piu' mt.4 stendo verone, ideale per abbigliamento, lavanderia, vendesi. 011-3247724

ARMADI UFFICIO (n.2) molto belli, lamiera verniciata a fuoco, porte scorrevoli, cm 200x180x40, vendesi a prezzo [redacted] anno 011-4111428 0339-2906907

ARMADIETTI SPOGLIATOIO (n.2) doppia anta, lato a scivolo per igiene, seminuovi, vendesi a L.450 000 0335-315818

ARMADIETTO porta utensili, struttura in ferro, colore grigio, 1 ripiano e 1 cassetto, a L.150 000, banco da lavoro con morsa, L.360 000 0333-2009509

ARREDAMENTO COMPONIBILE per negozio di abbigliamento, con scaffali, pedana, ripiani, manichini, bancone cedesi al miglior offerente 011-9084352

ARREDAMENTO NEGOZIO video/CD/dischi, oggettistica, componibile, ripiani, cassettiere, ante, mt 18 lineari, banco, cassa, tondo, anche separati, vendo 011-8001966

ARREDAMENTO adatto negozio fornitura abbigliamento, piani in vetro, bancone, 4 cappottine mt.2 cadauna, registratore cassa, vendo. 011-8952367 0338-7208673

ARREDAMENTO completo negozio dolciumi, vendesi a prezzo da concordare 0339-1294809

ARREDAMENTO negozio abbigliamento, componibile, vero affare, ottimo stato, vendesi. 011-3499551 011-3490440

ARREDO COMPLETO ottimo stato, adatto bomboniere, bigiotteria; registratore cassa 4 mesi di vita (Euro), vendo anche separatamente prezzi[redacted] realizzo 011-338366 0347-0443503

ARREDO CREMERIA in stile Liberty, vendo. 011-9211226

ARREDO ONUNCO e bambu', usato per esposizione a fiera, per qualsiasi ambiente, vendo prezzo realizzo. 0339-2640183

ARREDO METALLICO adatto a negozi di vario genere pannelli, gondola, ripiani vari, barre forate, panci, pedane, banco cassa mt 2.50x2.50, vendo. 03805-43753

ARREDO NEGOZIO calzature, a[redacted] ri con scala scorrevole, 2 espositori a piani per vetrine, 4 poltroncine, vendo per realizzo. Fatturabile 011-6470606 0347-2540102

ARREDO NEGOZIO di alimentari, banco frigo, frigo murale, bilancia, affettatrice, scaffalature, tutto in ottimo stato, vendo anche separatamente 011-2625282

ATTREZZATURA BAR tavoli, sedie, bic[redacted], mangiafumo ed [redacted] 0338-1360733

ATTREZZATURA OFFICINA ponte a 2 colonne, ponte a 4 colonne, analizzatore gas, banco da lavoro per carrozzeria, cabina di verniciatura vendo 011-4114153 0339-6836903

ATTREZZATURA completa per la rigenerazione dei nastri ad aghi per tutti i modelli di stampanti a elettroniche, vero affare, vendo 011-231134 [redacted]

ATTREZZATURA e strumentario studio dentistico e laboratorio odontotecnico, vendesi. 011-2204883

ATTREZZATURA pasticceria o fast-food, dispenser elettrico cioccolata calda, panna o varie, mod.Americano, valore L.600 000, vendo L.300.000. 011-724891

ATTREZZATURA ristorante e licenze, causa chiusura ristorante, vendo al migliore offerente. 011-6405281

BANCHI FRIGO funzionanti, mt 3, vendesi a L.1milione cadauno 0[redacted]

BANCHI SCOLASTICI (n.9), con lavagna, ottime condizioni, [redacted] negozio 011-5824891

BANCO CASSA mt 1.80, con cassetto, come nuovo, a box espositivi con porta pubblicita' e 2 ripiani cadauno, vendo Tel pasti 011-641661

BANCO FRIGO Costan, mt.2 60x1, vetrine, 3 cassetti, in ottime condizioni, vendesi 011-8420118

Castellano [redacted] **LASER** [redacted] **E VENDITA** [redacted] **- VIA DONATI 4** [redacted]

BANCO FRIGO formaggi e salumi, lunghezza mt.4 50 lineari, vendo a prezzo affare. Tel [redacted]

BANCO uso falegname, con morsa, cassetto e sottofondo, mai usato, vendesi 011-3110564

[redacted] **FRIGO** da macellaio, mt 5+3 e cassa, vendo a L.2milioni 011-9003187

BANCONE RECEPTION angolare, Olivetti, grigio chiaro, scrivente, cassaforte e alzata, sviluppo lot mt.3.5 circa, L 1 500 000 trattabili. 011-9593548

BANCONE a tavole estraibili, 6 ripiani, 2 cassetti in legno, cm 66x150x100, vendo a L 250 000 Tel ufficio 011-7793400

BILANCIE (n.2) ad orologio, con peso netto, registratore cassa, cella frigorifera, installazione varie, vendesi. Tel. dopo ore 20 011-369036

CABINA PROVA per negozio, legno bianco, mt.1 (lati.10x2.20, con porta a soffietto, vendesi a L.120.000. 011-729843

CALCOLATRICI (n.2) da tavolo, marca Olivetti, con rotoli di ricambio, vendesi al miglior offerente. 011-342286

CARRELLI METALLICI con portabimbo, capacita' fi 90, mastini portaspesa in rete metallica Roller, come nuovi vendo 0360-431177

CARRELLO PC e port[redacted], color nero, come nuovo, vendesi a L.130.000 trattabili Tel pasti 011-7701070

CARTA TERMICA per fax, 6 rotoli mt.100 [redacted] vendesi in blocco. Tel. serali 011-842465

CASCHI WELLA per parrucchieri, vendesi a L.300 000 cadauno, laveteste a 2 posti, L.400.000. 011-583740

[redacted] in ferro, con 4 cassetti scorrevoli, piu' scaffalatura in ferro, vendo. 0333-2009509

FAB ITALIA S.n.C.

FORNITURE [redacted] **BAR**

LA CIMBALI

Via Courmayeur, 12

10155 Torino

Tel. 011.248.96.20

Fax 011.85.41.61

[redacted] negozio bazar, fino '800, arte povera, 108 cassetti, vendesi in zona Susa Tel ore 12 30/14 0122-31010

CASSETTIERE METALLICHE a 6 cassetti, con chiusura cm 50x60x150, robustissime, vendesi a L 150 000 cadauna. 011-9830332

CELLA FRIGO in ottimo stato, come nuova, tempe[redacted]abile, vendesi. 0347-7585733

CUCINA 8 FUOCHI cappa, friggitrice, piastra, affettatrice, lavatrice, lavastoviglie ed altro vendo 0337-501339

DISTRIBUTORE AUTOMATICO per bibite, usato 6 mesi, vendo a L.2milioni (prezzo di listino L.6milioni) 011-9571721

DISTRIBUTORI AUTOMATICI (n.26) con gettoniera da 2x500 Lire, con pieni da 50 di diametro, modello King Ball vendesi 011-6670283

FABBRICATORE GHIACCIO a scaglie e fabbricatore ghiaccio a cubetti, revisionati, buone condizioni, vendesi Tel pomeriggio o sera 0339-3933347

FLIPPER da bar, vendesi 011-9338100

FORNO VENTILATO 6 teglie, elettrico, gi[redacted] 12 poli elettrici, come nuovi, Kuter taglia e imposta tuttofare. [redacted]. 011-8963773

FORNO funzionante per panificio, pasticceria, 6 sportelli, 2 piani, misura cm 150x200, vendesi a L 500 000 011-9676669

[redacted]**COPIATORE GESTENTNER** modello 2318Z, vendo a L 700 000 Tel pasti 0348-7018667

FOTOCOPIATRICE [redacted] mod U-BIX 225 2, 25 pagine minuto, formato A3/A4/A4R, zoom, funzione libro, vi[redacted] a L.400 000 0347-0559430

FOTOCOPIATRICI XEROX 5070, [redacted] 15 toner originali, libretto d'uso, da revisionare, vendo a L.300 000 Valore L.3milioni 011-8055689

FOTOCOPIATRICE Triumph 1750, vendo a L.200 000 trattabili 011-4336752

FOTOCOPIATRICI OLIVETTI (n.3) mod.7052, formato A3/A4/A4R, zoom 50-200%, memoria, funzioni libro, perfette, vendesi a L.750 000 cad. 011-530418

FOTOCOPIATRICI (n.2) professionali, programmabili formato A3/A3, vendo a L.1 800 000 anche separatamente. 011-3824040

FRIGGITRICE piastra, 1 cratere, distributore con 5 rubinetti per birra, vendesi a L.2milioni trattabili. 0347-4899285

FRIGO RISTORANTE acciaio, piano da lavoro 3 scomparti, 3 piani, a L 2 500 000, friggitrice a gas, 2 scomparti a L 1 500 000, snack 6 fuochi a L 2 500 000. Cappa acciaio L.1 800 000 011-6405281

FRIGO VETRINA dimensioni cm 150x130, banco frigo mt 3, maxi forno con 5 fuochi Bompani, vendesi 0121-82159

FRIGO VETRINA verticale vendesi a L.250 000 Tel ufficio 011-2478333

FRIGORIFERI (n.4) per negozio alimentari, frigo surgelati cm.140x2x80, frigo latte e yogurt, bancofrigo mt 3, cella salumi e verdure, vendo 0123-29731 0348-3603464

FRIGORIFERO per esche e pesca, bancone con vetrine mt 2x0.70, 2 banchi, scaffalature varie, vendo. Tel ufficio 011-4527081

GRUPPOBAR ven[redacted]

GRUPPO CONTINUITA' 3KW, batterie da [redacted], vendesi a L.300 000. 0335-[redacted]

INFOLED insegna luminosa scrivente con tastiera per qualsiasi annuncio o messaggio, vendesi a L [redacted] 000 No perditempo. 0335-315818

INSEGNA cassonetto, cm 290x80, vendo a L 360 000 Tel pasti 011-306532

Virus Personal Computer **Virus**

Corso Raffaello 26 Torino

011.668.03.92 - *info@viruspc.it*

www.viruspc.it

Ha aperto un nuovo negozio di computer:

prezzi [redacted] **ed assistenza su misura!**

La VIRUS assembla Pc personalizzati, sulla base delle esigenze del cliente: [redacted] processori multimediali a basso costo [redacted] elevata potenza multimediale, come gli AMD serie K6, fino alla garanzia della qualità INTEL con modelli validi [redacted] prezzi accessibili.

Alcuni esempi (Iva esclusa):

Intel Pentium Celeron 400, mainboard 133 [redacted] atx, 64 [redacted] ram, Hd 4,3 gb, Cd [redacted]m 48x, Svga 8 mb agp, [redacted] audio 16 bit, scheda di rete, case minitower, tastiera, [redacted] [redacted] 120w **£. 799.000**

[redacted] Pentium III 500, mainboard 133 mhz atx, 64 mb ram, Hd 8,4 gb, [redacted] rom 48x, Svga 8 [redacted] agp, scheda audio 16 bit, scheda [redacted] rete, [redacted] minitower, tastiera, mouse, casse 120w **£. 1.199.000**

E poi stampanti, modem/fax, scanner, monitor, supporti per masterizzare i Cd.

LAMPADA FACCIALE alta pressione, C'è sole e sole, con mobiletto incluso, professionale, vendesi a L.300.000. 011-6636347

LAMPADE SOLARIUM tricicliati con abbronzamenti, piu' lettino solare alta pressione, affare, vendo 011-836430

LETTINI per fisioterapia e massaggio, per studio, vendesi. Tel. pasti 011-9588325

LETTINO ABBRONZANTE bassa pressione Portamedo, vendo a L.2.200.000 trattabili 011-9085075

LETTINO MASSAGGI nuovo, vendesi. 011-9644208

LETTINO SOLARIUM vendesi per cessata attivita' a L.500.000. Tel ore serali 011-3561309

LUCIDATRICE professionale, per auto, 220Volt, vendo a L.100.000. 011-4529151

MACCHINA ELIOGRAFICA perfettamente funzionante, con sviluppatore incorporato Rower 230, larghezza di lavoro cm.120, vendo. 011-6800804

MACCHINA modello Passat, doppia frontura, talloni alti e bassi, uso filati di ogni spessore, accessoriata, vendesi. 011-9342182

MACCHINA CUCIRE industriale, da calzolaio, a braccio libero, per scarpe, borse, zaini etc, vendesi. Tel. dopo ore 19.30 011-250434

INA PER CUCIRE semi industriale, bernina, lineare zig zag, asole, tavolo professionale, usata pochissimo, vendo a L.800.000. 011-9211823

MACCHINA PER CUCIRE industriale, testa a cuci, 2 aghi, modello Singer, 8228024-4, completamente revisionata, vendesi. 0338-5073353

PER CUCIRE elettrica, professionale, completa di bancone professionale, Pfaff, vendo a L.600.000 trattabili 011-393944

MACCHINA PER SCRIVERE elettronica Olivetti, nuova, vendesi a L.220.000. 011-6055058

MACCHINA PER SCRIVERE meccanica perfetta, Olivetti Studio 44, vendo a L.90.000. Tel. serali 011-204588

MACCHINA PER SCRIVERE Olivetti 98, manuale, funzionante ed in ottimo stato, vendo a L.250.000 0349-2640217

MACCHINA PER SCRIVERE elettronica, portatile, Sharp A3000X, vendesi a L.150.000, manuale e garanzia compresi 011-623996

MACCHINA PER SCRIVERE elettronica Canon mod ES5, come nuova, vendo per inutilizzo a L.150.000 Tel pasti 011-

MACCHINA PER SCRIVERE Olivetti, vendo 011-8111095

MACCHINA PER SCRIVERE portatile, Under 319, anni '20, funzionante, vendesi. 011-9002743

MACCHINA TIMBRI acrosichene, vendesi a L.5milioni. 011-5817761 011-580837

MACCHINA per duplicazione chiavi normali e doppia mappa, piu' piccola scorta chiavi, vendesi. Occasione, negozio 011-2463385

MACCHINARI GELATO Carpigiani, 3 anni di vita, vendesi a prezzo da concordare. 011-267808

MACCHINE DA RIMAGLIO marca Rosso, vendesi 011-2734866

MACCHINE MAGLIERIA rettilinee, tavoli da stiro, vendesi. 011-4526202

MANICHINI UOMO (n.3) e 8 indossatori, vendesi. 0124-550494

MANICHINI busti per sartoria e attrezzatura per laboratorio pellicceria, vendo per chiusura 011-745141

MOBILI UFFICIO scrivanie, sedie, armadio con ante scorrevoli, classificatori per cartelline, vendo 011-3241529

MONTAPANNA Carpigiani, tavolo acciaio, cm.180x70, vendesi 0339-1366622

DA MERCATO ml 5x4, vendesi 011-4526202

PINZE per ortodonzia, della Dentaurum, 01002, Tel pasti 01

CA usata, vendo a L.400.000. Tel. pasti 0348-7018867

POLTRONA PER UFFICIO come nuova, in finta pelle nera, con ruote, basculante, con e schienale, dotata di regolazione altezza, vendo. Tel 8194548

RONCINE GIREVOLI (n.3) con ruote, ufficio, molto belle, piu' cm.200x90, il porta-PC, vendesi. 011-4111429

POLTRONCINE (n.2) finta pelle, nere, adatte negozio, ufficio o piccola sala d'attesa, vendesi in blocco a L.200.000. 011-4336378

RAFFINATRICE Aristea, per pasticceria, vendesi Buon affare. Tel. serali 011-711407

RECEPTION in noce, verniciata, antiriflesso, cm.220h, lunghezza ml.4.5, ne altezza cm.105, 6 cassetti, L.13milioni, vendo a L.7milioni. 011-011-7793073

REGISTRATORE CASSA Olivetti CRF 4060, prod Euro, usato un anno, ancora 6 anni di memoria fiscale, vendo per cessata attivita' a L.600.000. Fatturabile. 011-8470906 0347-2948102

REGISTRATORE CASSA mod.Svedia, vendesi a L.1.500.000; depuratore d'aria a L.150.000 trattabili. 0125-74078

CASSA americana, in pelbo, anno 1880, mod National Dayton, ottimo stato, L.3milioni non trattabili Ufficio 011-700332 - Serali 011-8810821

REGISTRATORE DI CASSA 10 mesi di vita, cedesi causa cessata attivita'. Ottimo affare. 011-9277637

REGISTRATORI (n.2) come nuovi, vendo 0339-4325437

RICAMATRICE BROTHER PE200, con programma per PC, vendo a L.3.600.000 trattabile. 011-2421652 0338-9725410

ROBOT superaccessoriato, Rotowash, uso pulizie industriali e domestiche, lava e asciuga contemporaneamente, vapore 120 gradi, vendo. 0174-80139 0338-4474211

SALA per sale attesa, vendesi 011-596866

SCAFFALATURA METALLICA 4 piani, 50x100, 2 ripiani, 13 montanti, cm, L. 011-482964

SCAFFALE 5 ripiani, H mt 2, larghezza mt.1 prof cm 70, vendo a L.50.000. 011-3179605

SCAFFALI PORTAPEDANE 10 montanti, mt.3x1, vendo a L.40.000 cadauno; traverse ml 1.50, vende a L.20.000 0335-7329919

SCAFFALI in noce massello, ripiani in cristallo, bancone in marmo e noce, con 4 cassetti, vendesi Da vedere 0124-650494

SCAFFALI ml 18 lineari, uso magazzino e scaffali ml 20 uso negozio, vendesi. 011-9351390

SCAFFALI portabarre per officine meccaniche o magazzini, vendo Tel ufficio 011-

SCRIVANIA METALLICA ufficio, con sedia ruota, tavolino metallico porta PC, calcolatrice Olivetti, macchina scrivere Olivetti elett., vendo. 011-3241345

SCRIVANIA METALLO tavolo dattilografia, macchina per scrivere portatile a L.10.000, spioglietoi operai, rastrelliera portacartoline computer, tecnigrafo. 0

SCRIVANIA 2 poltrone, tavolino basso (piano vetro), ottimo stato, adatti ufficio o casa, vendesi in blocco a L.900 Tel mat./sab 011-3113190

SCRIVANIA colore caffelatte, 011-8271755

SCRIVANIE (n.2) laccate nere, cm 200x90, con, specchi, rotonda, mensole porta-CD e libri, scala ed elementi per soppalco, vendo 011-5696525

SEDIE BAR da interno e esterno, tavoli, mortadella, lastiere, microonde, vendesi. 0339-3640183

SEDIE PLIA (n.16) Castelli, struttura nera, sedile trasparente, originali, vendo. Allora Tel ufficio 0121-321981

SEDIE UFFICIO (n.7) girevoli, con braccioli e rotelle, vendesi in blocco a L.300.000 inoltre mobili. 011-787870

SMUSSATRICE per cuoio e pelle, Tel dopo ore 19.30 ul 1-250434

per parrucchiere, vendesi a L.100.000 011-6636347

STRUTTURA MODULABILE in acciaio cromato, per appendiabiti, altezza ml 3, lunghezza ml 6, vendo a prezzo interessante. 0338-8593728

STUDIO DIREZIONALE in noce piemontese opaco, masselli legno a forte spessore, cm.180x95, servante laterale, poltrone, vendesi. Tel. ore 13/20 011-786242 0338-6390640

TAGLIACORNICI e attrezzo per corniciaio, acquistersi se ve

TAGLIAERUCI ad 1 ago e 2 aghi, 011-9600062

TAGLIAERUCI professionale, vendesi. 011-734402

TAPPETINI in moquettes, per palestra, cm 70x1800, vendo a L.5.000 cadauno 011-384265

TAVOLI RETTANGOLARI (n.10) in legno, con 30 sedie in legno, in ottimo stato, ristorante vende causa ristrutturazione locali. 011-645002

TAVOLI (n.2) colore bianco laccati, uso negozio, vendo a L.150.000 cadauno 0339-

TAVOLINO PORTA-PC nero a cromato, su ruote, misura cm.62x38x75h, vendesi a L.65.000. 0347-3710008

TAVOLO BLACK JACK accessoriato, vendo a L.3milioni trattabili Tel. dopo ore 17 0338-5261592

TAVOLO RIUNIONI cm.360x130, ottimo stato, ribaltabile, occasio' vende. Tel. ufficio 011-5813177

TECNIGRAFI (n.2) orizzontali, goniometro, lampadina, luce fredda, portamine, cm 100x170 e cm 120x220, vendesi a prezzo da concordare 011-6963486

TECNIGRAFO ORTOGONALE Resta, cm 90x120, colonna idraulica, lampada, con ripolo di carta da disegnatore, vendesi a L.750.000 011-9880767

TECNIGRAFO SACCHI contrappeso, cm.100x150, lampada, sgabello, 3 rotoli carta, vendo a L.500.000. Tel. serali 011-7070823

TECNIGRAFO SACCHI con braccio Heron Parigi, cm.170x100, con lampada, come nuovo, vendo 011-8125778 0348-

TECNIGRAFO TECNOSTYL ml.1.50x1.00, completo, ottime condizioni, struttura metallica, vendo. 011-384306

TECNIGRAFO ZUCOR ortogonale, base Biglia, cm.100x150, buone condizioni, vendo a L.250.000. 011-9623075

TECNIGRAFO Suma Graphic, per architetto, mm 1450x1150, tecnigrafo TM ortogonale, mm.1700x1000, vendesi Tel. pasti 011-703441

TECNIGRAFO in ottime condizioni, piano di mq 1 e bilancere, vendesi. 011-5617553

TECNIGRAFO ortogonale Zucor, cm 100x170, revisionato, completo di lampada al neon e cassetta portaoggetti, vendesi a prezzo da concordare 011-396410

TECNIGRAFO ortogonale Zukor, mai usato, vendo a studente Politecnico o studi professionali a L.800.000. 011-8613189 0349-3745091

TECNIGRAFO professionale, seminuovo, marca Blessa, cm.100x150, struttura metallica, completo di lampada e cassetti portalattrezzi, vendo 011-4345877

TEGLIE per pasticceria, 40x60, vendesi Tel ufficio 011-2478333

VAPORIZZATORE per parrucchiere, per permanenti, colpi di sole etc., vendesi a L.200.000. Tel. negozio no lunedì 011-9887918 - Serali 0335-484271

VETRINA FRIGO 4 ripiani, adatta per pasticceria o latteria, vendesi 011-8407339

VETRINA con porta in profilato ferro, compreso vetro, alta ml.1.98, lunga ml.2.78, vendo zona Susa L.250.000 Tel. ore 12.30/14 0122-31010

VETRINE da esposizione, varia misura, adatte a negozio, vendesi, tutto 011-9593549

VETRINETTE (n.3) in plastica per esporre brioches al bar, vendesi in blocco a L.60.000 011-201011

VIDEO PUBBLICITARIO adatto a qualsiasi attivita', 0360-497904

87 ARREDAMENTI, NEGOZI, MOBILI, ATTREZZATURE IN GENERE

domanda

MANICHINI uomo e donna, da vetrina, acquisto 011-200758

QUARTONI vecchi, mezzi litri e litri in vetro piombato, da osteria, cercasi. 011-8614715

TRANSPALLET operatore, acquisto. 0348-4180518

88 VARIE

ALBATRICE frese, fornì, piegatrice, troncatrice, saldatrici, smerigliatrici, compressori, carrello, attrezzature, utensileria e materiali vari, vendo 0335-388510

APPARECCHI PESATORI portaferri, automatici, misti in scholi, lettura, pesatura su quadrante, dimensi elettronicamente, vendesi. Ufficio 011-2235804

ASPIRATORE cv 4, vendesi. Tel. dopo le ore 20 011-8171868

ATTREZZATURA CANTIERE Tirfor, binde idrauliche, causa cessazione attivita' vendo. Dopo ore 20 0347-0650885 011-737432

ATTREZZATURA DA GOMMISTA vendesi 0339-5457155

ATTREZZATURA per canali, in poliuretano, tavolo, valigia, attrezzi, spercolla, piegapannelli, vendo a L.2.500.000. 011-3827232

DA LAVORO Susta, con alimentatore, per lavori elettrici ed elettronici, vendesi

BANCO CARPENTIERE falegname, cm.65x125 con cassetti e morsa smontata, privato vende a L.150.000. Tel. ufficio 011-8856361

BANCO LAVORO con morsa, carrello portachiavi e panca in metallo e legno lunghezza ml, usata poco vendo L.100.000 funo. 011-9973293

BANCO LAVORO in ferro con morsa, ml 2x0.80, vendesi a L.100.000. 011-215742

BASCULA portata q.10, gruppo idraulico per torchio, come nuovi, vendesi per la attivita'. Tel. pasti 011-723322

BETONIERA piccola, cerco in acquisto, meglio se senza motore elettrico. Tel. pasti o serali. 011-7

BOMBOLE OSSIGENO (n.2) e acetilene, con manometri, tutto pari al nuovo, vendo a prezzo trattabile 011-734913

CANALINE in acciaio zincato, portacavo, cm 10x7x400, con coperchio, curve ed accessori, vendesi 0335-6179429

CARRETTINO a mano per bicicletta, cerco per trasporto stalci vegetali, rifiuti giardino od orto. Tel. pasti e serali 011-8998801

CARROPONTE ql 30, tr motoriz., altro ql.60, traslaz orizzontale motorizzata, accomm. ml 8, vendo 011-701192

CESOIA FICEP manuale lamiera mm.3, fondo piatto 20x8, lama mm.160, 50.000 in zona Susa Tel.12.30/14 0122-31010

COMBINATA LAVORAZIONE legno, 220V, Minimax, 7 lavorazioni, completa di accessori, quasi mai usata, vendo per inutilizzo. Tel pasti 1-91005

INATA lavorazione legno 220/380, completa di tutti gli accessori, lame, punte, seminuova, vendo a L.2.300.000 Da vedere 0339-5927795

COMPRESSORE a scoppio, marchio pneumatico, completamente revisionato, ideale cantieri edili, L.2.500.000 0328-2174821

COMPRESSORE N.100, Shamal, nuovo, usato 2 volte, vendesi. 011-9365938

COMPRESSORE professionale, come nuovo, vendo. 0339-4325437

MAGAZZINO con pavimento per appoggio, mq 20 , 50 mc , vendo causa trasloco a L.2.500.000 0347-

CONTAGIRI (n.10) , quasi nuovo da 1/2, Tel. 011-3835651

CONTENITORI IN codice Fiat, nuovi, cerco in acquisto. 011-9031461

CONTROPUNTE GAMFIOR girevoli, mandrini per tornio a mano o pneumatici, alesatori cilindrici ad espansione e rigoli di controllo in ghisa, vendo. Pasti 011-9632149

DEMOLITORE macchina per, macchina per Napia, flessibile, tagliapiastrelle elettrico, motosega e tagliasiepi, vendo Tel.pasti 0333-3629148

ESTINTORI (n.27) a polvere, da kg 5, marca, in buonissimo stato vendo in blocco o singolarmente a prezzo conveniente 011-965466

FIERA A CRICCHETTA Rems R 1/2x2", vendo a L.250.000; fiera a cricchetta Rems R 2"x4", vendo a L.400.000. 0360-769118

FIERA ELETTRICA Sone (Japan) da banco 1/2x1 1/2, perfetta, vendesi a L.350.000. 0360-769118

FRESA UNIVERSALE ISO, condizioni come nuova, 000 trasp. 0338-2656968

FRESATRICE universale Ramat rv.3, in sualizzata, vendesi No hobbisti. Tel. ufficio 011-7391434

FUSTI IN PLASTICA per uso acqua piovana, cerco. 011-9277166

FUSTI in plastica, vuoti, kg.200 e kg.50, cisterna in plastica da lt.1.000, vendo. 011-8685124

GRUPPO EROGATORE sollevamento aspirazione, hp.4.5, vendesi a prezzo di realizzo 011-3097582

INVERTER trasformatore da 12 a 220Volt, 150VA, vendo a L.150.000 011-8199395

, usata poco, vendesi per cessata attivita' 3621868

MACCHINE FALEGNAMERIA singolarmente e combinata, troncatrice, trapano, sq vadratrice, sagomatrice, bordatrice, forbicetta, presse, taupia, vendo. 0338-5927795

MACCHINE

ciclo maglieria occasioni revisionate, accessoriate vendiamo prezzi realizzo da L. 0. Via San Quintino 4 bis (cortile). Torino Tel. 011 535 366

MATERIALE ELETTRICO ad cavo in acquisto. 0

MATERIALE ELETTRICO cavo FG10, 1x240 mmq., cavo F 12x1.5 mmq., cavo schermato 4x0.75 mmq , blindo luce telemeccanic 25 Ampere, 0335-8796944

MONTACARICHI impigliatore elettrico, marca Orming, altezza mt.3 circa, vera affare, vendo 2-31469

MORSA in acciaio, antica, molto robusta, modello con basamento a tavolo e a terra, peso kg.20 circa, vendo a L.200.000 trattabili. 011-8006832

MOTORE A SCOPPIO diesel Lombardini, cv 10, supporto, montato su carrello, pari al nuovo, vendesi. Tel. pasti 0368-3927452

MOTORE ELETTRICO hpc Corlet, adatto hobbistica, vendesi a L.260.000. Tel. pasti 011-6800557

MULETTO ELETTRICO portata ql.15, con caricabatterie, vendo inutilizzo a 0347-9014516

TAGLIO PLASMA COMBINATO WHITNEY 847 XL

vendesi dimensioni lamiere 3000x1500 spessore massimo mm.15

ufficio

0125.769085

NASTRO TRASPORTATORE mobile, regolabile in altezza, lunghezza ml.6, motore inteso, vendo a L.2.700.000. Tel. ore 18/19 011-9210395

NONIO alta precisione, originale Facmi, acciaio inox, mod. 805J, nuovo, mai usato, con astuccio, garanzia, vendo. 0339-3377703

OSCILLOSCOPI marcone valvolare L.200.000; HP1703 portatile tubo memorie L.600.000; multifunzione per computer frequenza a L.300.000. 0

PIANO RISCONTRO in ghisa, con carrello cm 80x120, vendesi a L.650.000. Tel. dopo ore 20 0347-0850885 011-737432

RETTIFICA tangenziale Alpa, modello RTL 700, corsa 7 passaggi, piano magnetico 700x500 officina meccanica vende a L.25milioni 011-6807851

SALDATRICE ISEA rotativa, 220V, 380V, alta bassa tensione, vera occasione, vendesi Tel pasti 51

SALDATRICE 10 mesi di vita, ventilata, accessoriata, vendesi causa inutilizzo a L.100.000. 011-8971816

SALDATRICE inverter, 380V., 250 A., completa di cavi, usata poco, vendo, vero affare. 0338-8601640

SALDATRICE filo continuo Comet, filo diametro 1.2, 400 A, vendo al miglior offerente. 011-701192

SCALA TELESCOPICA snodabile, 3+3 gradini, vendo a L.50.000. 011-8430082

SEGA A NASTRO volano diametro 80, vendo a L.1.450.000; spaccalegna a L.1.350.000; motocoltivatore diesel GCS, 10cv benzina, ml a L.1.500.000. 0121-340449

SERBATOI acciaio inox, come nuovi, capacità 50 e 120, privato vende ad ottimo prezzo. 0338-1251439

SMONTAGOMME (n.2) 1 equilibratrice, 1 vulcanizzatrice, 2 cric, vendesi. 0338-5457155

SPAZZATRICE scarrtati, contenitori metallici, mt.500 cavo elettrico antifiamma, reti da letto nuove, dehor etc.., vendesi. 0141-902345

STABILIZZATORI TENSIONE trifase, 220V monofase, da 3KW (n.2) e 6KW (n.1), vendesi a prezzo da concordare. 011-9807596

STAGNO pronto a saldare, diametro mm 1.2, 5 rotoli, vendo. 011-3560424

TAGLIAPIASTRELLE vendo a prezzo da concordare. 011-342288

HR2000, elettronico, nuovo, vendo a L.400.000, martello demolitore marca Rb 805, nuovo, L.1.800.000. 011-9457302

TAVOLE DA PONTE spessore cm.8 e portaggi ad H, con traverse, vendo. Tel. ufficio 011-9654071

TORNI a controllo numerico, robotizzati, per piccole e lunghe serie di tornerie, vendesi. 0332-2007187

TRANSPALLETS come nuovo, vendesi a 6-5820

TRAPANO A COLONNA ad ingranaggi, multiplo, 8 fuselli, no hobbisti, vendo Tel. ufficio 011-7391434

TRAPANO BOSCH modello PBH20 RLE, 450 Watt, nuovo, elettronico, martello reversibile, valore L.350.000, vendo a L.200.000 011-7360805 - 0338-8532467

TUBI E RACCORDI in plastica, mt.300 circa, vendo. 011-734139

VERRICELLO ELETT 12Volt, trazione 2500 e 4600 kg , con telecomando, adatto a fuoristrada o altri usi, come nuovo, vendo a L.2milioni. 011-8131189

VERRICELLO a doppia velocità, con motore a scoppio o motore elettrico, ideale costruzioni pozzi, vendesi. Tel. ufficio 011-9644920

LEGGI QUESTO AVVISO!!!

Ripetere il questo giornale? semplice, basta telefonare al 011.5152

Con sole L.5.000 puoi ripetere il tuo annuncio gratuito (minimo 3 volte) con pubblicazione garantita.

Iniziativa riservata esclusivamente ai privati*

*** (si intendono tutte le persone che non operano né direttamente né per conto terzi in qualità di operatori settore merceologico in cui si pubblica l'annuncio).**

I versamenti vanno effettuati agli sportelli o sul c.c. postale n. 12605150 intestato a Market Servizi srl - Via XX Settembre,18 - 10121 Torino.

E' obbligatorio indicare causale il numero progressivo di annuncio, che sarà comunicato dall'operatrice.

shopping - salute e bellezza

tuttoaffari

90 SHOPE

90/1

10126 Torino
Via Madama Cristina 82
Tel 011 6592944

ABBIGLIAMENTO vendesi a modico prezzo. 011-43049

ABBIGLIAMENTO 2 anni e bambina 8 anni, vendo a modico prezzo. 011-2268185

RAGAZZO 11/15 anni, pa... loni di marca, lupo, maglie, giacca a vento, giubbetto jeans nuovo, tutti Lotto azzurra nuova. 011-3080017

ABBIGLIAMENTO BIMBA da 0/3 anni, vendesi a L.3/5000 al pezzo. 011-9018884

ABITO Prénatal per bambi 8 anni, abito lungo, vendesi. Tel.serali 011-4700273

ABITO PRIMA COMUNIONE di bouteyne, usato 1 volta, per piccolo maschio, giacca panno blu Antares, pantalone grigio perla, papillon, vendo 011-3080017

stravagario
SCONTISSIMI CASHEMERE
Tel. 011 887.888
via della zecca, 19 10123 Torino

ABITO Prima Comunione, bianco, come nuovo, vendesi a L 80 000 011-9583523

COMPLETINI eleganti, lg 36, adatti a cerimonia, gonna, pantalone, giacche per ragazzine 8/14 anni, come nuovi, vendo 011-9981546

GIACCA per bimbo di 1 anno, mod Husky, color panna, vendesi a L 15 000, lupo, camicine e pantaloni L 5 000 al pezzo. 011-2207920

GIUBBOTTO pelle invecchiata, per bimbo anni 7/8, vendesi. Affare! 011-548543

VESTITINI BIMBA (n 2) cuciti a mano, in puro raso bianco, per cerimonia di 1°comunione, nuovi, usati pochi, vendo anche singoli. Tel serali 011-4036019

90/2 Abbigliamento donna

ABBIGLIAMENTO DONNA vero gonne, camicie, giacche, pantaloni, lg 42/44/46, vendesi per rinnovo guardaroba da L 5 000 al pezzo. 011-8683487

ABBIGLIAMENTO femminile di tutte le taglie e per ogni età", in vero negli anni 50/60/70, cerco/ritiro documentazione fotografica d'epoca. 011-6698225

ABITI cappotto, vestiti, cappotti, maglioncini ed altro, anche per montagna, lg 46, vendo 011-8638042

ABITO CERIMONIA adatto a ragazzine 12 anni, vendo a L.250 000. 011-9244583

ABITO DA SPOSA in raso/tulle, maniche corte, cotton crosha, lg 42/44, vendesi a L 1.200.000 trattabili 011-3094845 - 0338-8348895

ABITO DA SPOSA lungo, modello dritto, in pizzo macramè', lg.44, vendo a L 400.000 011-3817081

ABITO DA SPOSA lg ..., bianco, con ... da, vendesi a L.800 000 011-6964284

ABITO DA SPOSA lg.40-42, maniche corte, disegno particolare, vaporoso, completo di guanti e sottogonna, vendo a L 650 000 011-8681...

ABITO DA SPOSA lg 46/48, con collo alzato, bianco, estivo, in seta con pizzo, sottogonna lunga, vendesi. 011-8832286

ABITO DA SPOSA bianco, con tutti gli ... lg 42. ... 011-...

ABITO DA SPOSA colore avorio, lg 42, con strascico velo, ... L.400 000. 0338-...

ABITO SPOSA bianco, lg.42/44, nuovo, modello personalizzato, manica corta, corpino ricamato a perle, completo di accessori, vendo L.700 000 011-3071430

ABITO SPOSA bianco, maniche maniche, lg 42, con guanti, vendo a L 1.500.000 trattabili 011-2212046

ABITO SPOSA bianco, ricamato a mano, vendesi a L.2milioni 0347-9008561

ABITO SPOSA bianco, bellissimo, lg 42, lievissimo noto difetto, valore L.3milioni, vendo a L.1.500.000 011-606832

ABITO SPOSA con ampia gonna in organza, piccolo strascico, corpetto molto particolare, vendo a L.800 000. 011-341841

ABITO SPOSA ed accessori, lg 42/44, vendesi. 011-3497031

ABITO SPOSA ideale anche per sentire di gala, modello Pignatelli, avorio, lg 44 completo di accessori, vendo o noleggio 011-3113213

ABITO SPOSA maniche lunghe, lg 42/44, con velo, corona, portaledi, scarpe n.38, sottogonna e guanti, vendo Tel 13/14.30 - 19/21 0347-4113819

ABITO SPOSA nuovo, acquistato 9/99, lg 44/46, Redingote, bianco, pizzo francese molto bello, accessori, guanto e velo, L.2milioni 011-3080099 0347-4731487

ABITO SPOSA semplice, elegante, lg 40/42, shantung in seta pura, bianco perla, manica lunga, velo tulle, sottogonna, L.700 000 ... 677674

ABITO SPOSA seta pura, ... scollo, lg 42/44, mai indossato, vendo 011-9056186

ABITO SPOSA lg 44, vendesi ...

ABITO SPOSA lg 46, con mantello, stagione mezza stagione/primavera, stile Impero, vendo a L.250 000 trattabili. 011-487435

ABITO SPOSA lg 42/44, stratosfera e corpetto in pizzo floreale con perle, vendesi a L.1milione trattabile. 011-390028

ABITO SPOSA lg 44, stile Impero, cuirè nuovo, vendu. 011-9584426

ABITO SPOSA lg 40, manica lunga, adatto primavera o autunno, bianco, corpino ricamato, vendesi. 0338-1359802 011-4334783

ABITO SPOSA seta panna, tutto ricamato a mano, manica lunga, scollatura rotonda, lg 42, sottogonna con cerchio e velo corto, L 700 000 0338-7872482

BOLERO VISONE con bordi in lana, tenuto benissimo, vendo L.1milione, pareggio notarile 9/10, molto bello, L.1.500 000 Tel. serali 011-545847

CAPI ABBIGLIAMENTO autunnali, lg 48, come nuovi, vendo. 011-4031581

CAPI (n.5) 2 pellicce lg.48, completo pelle nera, 2 cappotti di cammello, vendo a L.1milione totale 011-2484371

CAPPOTTI (n.3) da donna, lg.44, lg 46 e lg 52, colore cammello, panna e verde muschio, come nuovi, vendesi a L 50 000 cadauno 011-357807

CAPPOTTI velluri, maglie, pensiero, lg 46-48, vendesi Tel pomeriggio e martedì, mercoledì e giovedì oppure pasti 011-8637440

CAPPOTTO in PELLE nero, lg 44, vendesi a L.150 000 trattabili 011-8051853

CAPPOTTO grigio, nuovo, moderno, lungo, lg 44/46, vendesi a L.100 000. Regalo sciarpa 011-4334256

CAPPOTTO rosso, nuovo, lg 46/50, ... a L 50 000 011-587239

CHIODO in nappa nero, lg 42, a L 150 000, sempre con zeppa, n.36, L 30 000, stivale cinghia nero, L 40 000. 011-899456

CHIODO ..., lg 42, DAG, L 150 000, maxigonna pelle nera a L 40 000, completo pitonato a L 100 000 gilet nappa nero L.30 000 Tel 19/21.30 011-3184365

CODE DI VISONE marrone scuro e marrone pu/chiaro, vendo a L.5/10.000 cadauna. Tel. serali 011-711700

FUSEAUX in cotone, 3 paia, taglia grande, per 3 gonne corte, lg 42, completo giacca e pantalone, ... 46/48, vendo a prezzi modici 0338-3408807

GIACCA PENNA lg ... ... daino, lg 46, ... vendesi ...

... lg.42/44, buone lattura, ... a L.25 000 cadauna. 01...

GIACCONE CASTORO lunghissimo, lg 42, vendesi a L.200 000 trattabili 011-8128534

GIACCONE MONTONE rovesciato, colore champagne, calmo stato, vendo a L.200 000 Tel mattino o serali 011-2264544

GIACCONE MONTONE beige, lg 46, usato poco, vendesi a L 450 000 Tel pasti 011-3187511

GIACCONE corta di visone, jinta miele, lg 44/46, vendesi a L 550 000 trattabili. 011-4529458

GIACCONE in pelle pellicola vera colore verde muschio, 3 maglioni lana, L.53 000; taileur blu, lg 42, camicetta, L 75 000 011-7804583

GIACCONE marrone, microfibra, con cappuccio, nuova, lg M, vendo a L 80 000 trattabili Tel serali 011-7495010

GIUBBOTTI 1 grigio e 1 nero ... pelle, vendesi. 0347-5473455

GIUBBOTTO PELLE lg 42, nero, praticamente mai usato, vendesi a L 100 000 Tel ... 011-562666

MANTELLO PELLICCIA tipo pedigree, lg 46, come nuovo, vendo a prezzo di vero affare 0338-4582203

MARMOTTA ARGENTATA molto bella, ... L.1milione Tel. ufficio 011-543847

MAGGIONCINE (n.2) in velluto, lg 42, gonna in lana, lg 44, giaccone lg 44, goffino, camicette, ... to a poco prezzo 011-700586

MONTONE da donna, come nuovo, lg 44/46, marrone scuro, vendesi a prezzo da concordare. 011-2217387

MONTONE da donna, lg 46, lunghezza al ginocchio, tinta cammello, intorno pelliccia vera lapin, vendesi a L 500 000 011-836341

MONTONE cip donna, chiaro, vendesi a L 250 000 trattabili. 011-3488974

MONTONE nero, elegante, lg M, vendo a L 200 000 Tel serali 011-4016565

PALTO' alpaca/seta, blu, in tinta, fatto a mano, lg 44/46, rifinitura di alta sartoria, vendo a L 1.300 000 011-9862607

PARKA MOSCHINO 2 capposi, maglie corte ... va, lg 46, vendesi Tel serali 011-8012929

PELLICCE (n.2) visone scuro ... lungo stato, vendesi a prezzo ribassatissimo ... 361049 011-363417

PELLICCIA CASTORO mai indossata, vendesi a prezzo favoloso Tel pasti-serali 011-...

PELLICCIA CASTORO Marchiaro lg 48, ottimo stato, vendo a L 200 000 Tel serali 011-9807273

PELLICCIA CASTORO taglia media, diversi altri colli di pellicce, vendesi al miglior offerente 011-748649

PELLICCIA VOLPE rossa, lg 44. ... 011-548543

PELLICCIA VOLPE lg 44 ... 2 volte vendesi a L.2milioni trattabili

PELLICCIA VOLPE di Groenlandia, usata pochissimo, come nuova, lg 44/46 vendesi 011-9042370

PELLICCIA VOLPIE rossa, come nuova, lg 48, vendo a L.2 100 000 trattabili. Affare 011-2604145

PELLICCIA VOLPE argentata e pellicce Persiano, lg 52 pur stato estivo e invernali, lg 50, tutto veramente in ordine, vendo 011-329973 Ore... 7447481

PELLICCIA VOLPE della Groenlandia, lunghezza al ginocchio, usata pochissimo, vendesi al miglior offerente 011-7718488

PELLICCIA VOLPE Argentata, vissonata pochissimo, vendo a L 1milione. 0338-4800982

PELLICCIA VOLPE della Groenlandia, rossa, lg 42, vendesi a L.1 500.000 trattabili. 0338-2332082

PELLICCIA di mezzi di vita, rossa, in volpe, lg 44, usata a perfezione, alta mt.1.50/1.60, L.300 000 trattabili. 011-8061863

PELLICCIA castoro selvaggio, a ... bellissima, usata poco, vendo a L ... lire 011-3971430

PELLICCIA code di visone, scure non ..., lg 46/48, vendo a prezzo trattabile 011-4343913

PELLICCIA, come nuova, vendesi a L.1 500 000 011-395318

PELLICCIA di gran valore, vendesi a condizioni interessanti causa inutilizzo. 011-3857937

PELLICCIA scoiattolo, lg 44, colore bianco, ... vendo a L 100 000 trattabili 011-7166104

PELLICCIA volpe usata pochissimo, vendesi. 011-738840

PIUMINO ARMANI lungo, lg.media, nero, vendo a L.50 000 0338-9788699

PIUMINO ARMANI Lungo, taglia media, nero, vendo a L.50 000, cappotto Max Mara, rosso, a L 50 000; giubbotto Bytos blu a L 30 000 011-375500

SOPRABITO PENNA lg 48, colore scuro, privato vende pel cambio taglia a L.200 000 011-7388142

SOPRABITO in pelle, nero, spenzurato, lg 44/46, per cambio taglia vendesi a L 180 000 011-726878

SOPRABITO lungo, autunno, giaccone moderno di cachemire e lana, mai usati, lg 46, vendo a prezzo affare 011-740812

TAILLEUR di seta pura, 2 vestiti sera e 2 tailleur colore nero, lg 48, nuovi, vendo prezzo interessante 011-740812

VESTITO DA MASCHERA splendido, ideale per grandi sfilate, lg 44/48, stile V... Tel serali 0121-7585034

VESTITO da sposa, vendesi Tel. pasti 011-9056837

90/3 Abbigliamento sportivo

COMPLETO EQUITAZIONE cappello, pantaloni, lg 48, frustano, stivali (nerl n.37, vendesi a L.150000 Tel. pasti ...

COMPLETO SCI Bello, lg 42/44, ottima condizioni, termico, vendo Tel serali 011-3181910

DOPOSCI in pelo bianco, n.43, nuovi, privato vende a L.30 000 Tel. ufficio 011-6696041

GIACCA A VENTO uomo rossa, pumavi MC Rosa, vendo L.80 000 pantal loon sci blu elastic., Elassa, bret. invicta, lg 48, L 80 000 011-3189763

GIACCA MOTO Damese Fjord lg 56, nero, fucsia, verde, maniche e interno staccabile per ogni stagione, a L 240 000 011-4331714 0339-3535284

GIACCA MOTO lg 48, Spidi H2O Out, come gortex, impermeabile antipiede, maniche e spalle imbottite, giacca lg S UFO, stesse caratteristiche 011-9581798 0347-0774682

GIUBBOTTO PELLE Spidi, da motociclista, nero con protezioni spalle, schiena e gomiti, mai usato, lg S, vendo a L 450 000 0347-2390156 0347-5847843

GIUBBOTTO in pelle, pur Quelcom lg XL, acquisto con spese mediante lg L.250 000 011-8000781 0338-2890845

KIMONO KARATE lg 3... ... L 30 000 Tel pasti 011-588181

PETTORINA CROSS Answer, pivot cross n 42, vendesi a L 100 000 ...

PIUMINO VERO lg 42, Duvet, bianco, pur saloppino Bruno bianco e Filo blu, usato pochissimo, vendesi a prezzo affare Tel serali 011-4377083

SALOPETTE SCI nera, della Colle lg 46, vendesi a L 50 000 trattabile Chiedere di Chiara 0338-5807316

SCARPE CALCETTO della Nike, n 41, usate 3 volte vendo a L 30 000 011-548543

STIVALI ALPINESTARS GP5, n 45, termoisolati, vendesi a L 150 000 0338-4064280

STIVALI DA MOTO cross enduro, n 41/43, vendo a L 80 000 0338 3571020

STIVALI DAINESE Professionali A16, da donna, n 39, nero-verde-fucsia, nuovi, vendo a L 150 000 011-3854100 0338-1378072

TUTA DA SCI lg 44 fantasia, vendo a L 80 000 011-8111095

TUTA DAINESE nuova, lg 52, modello Rollercross, colore autunno, bianco e rosso, protezioni senza spugna, causa cambio taglia vendo 0338-4402284

TUTA SCI BOLFE da donna, rossa, lg 46/48, vendesi a L 50 000, doposci Moonboot rossi, L 20 000, ottima condizioni anche separatamente 011-5682563 0347-2120036

TUTA SCI COLMAR lg L/XL, come nuova, vendesi a 150 000 011-713184 0346-7918803

TUTA SCI Atomic, da uomo, lg 52, quasi nuova, veramente bella, vendo per cambio taglia a L 150 000 011-6187347

TUTA SCI donna, colore verde chiaro, lg 44, vendo a L.70 000. Sarei 011-8223148 0338-9703560

TUTA SCI nuova, blu con inserti in rosa, lg 50, unisex, vendesi a L.150 000 0347-1442086

TUTA SCI per ragazza mt.1.52, salopette lg 36, 2 giacche a vento per 8 e 14 anni, doposci n.37/38, vendesi 011-8991586

TUTA SCI uomo, McPoss, lg 50, colore rosso, nuova, vendesi a L.120 000 0347-0862114

TUTA della Nazionale ... vendo a prezzo da concordare ...

VERO PIUMINO della Moncler, colore giallo, smanicabile, con cappuccio retrattile, mai indossato, vendo a L.150 000 0347-0862114

90/4 Abbigliamento uomo

ABITI (n.2) lg 50 2 giacche lg 52, vendo 011-7005...

ABITI (n.3) pur giaccone lg 50 vendo a L.150 000 Vero affare 011-2548654

ABITO CERIMONIA G.F.F. taglia stoffa Armani, lg 50, vendesi a L 90 000; giaccone pelle, L 60 000 011-600636

ABITO LANA lg 48/50 pur mt.1.78, grigio/blu, lievissimo righino blu scuro, pantalone in tela, tutto come nuovo, vendo a L.150 000 011-711320

ABITO SPOSO Pignatelli, lg 54, per altezza mt.1.75/1.80, vendo 011-8274614

ABITO SPOSO lg 52/54, di Pierre Cardin, colore champagne, vendo a L.200 000 011-3148845

ABITO SPOSO lg 52, nero, classico, ... a L 150 000 0347-4140585

ABITO UNGARO ... blocco a L 50 000 ... 56884

ABITO UOMO puro colore, colore verde salvia, lg 46/48, privato vende a L ...

BOMBER WALKER blu, taglia media, altro bomber cheazzato militare, originale americano, verde pur scuro acquisto 0338-3484725

CAPPOTTO nuovissimo, fine vestito, lg 48, blu scuro, vendesi a L.200 000 ... 28277

CHIODO in pelle, foderi rasi lg 48/50 ... L 100 000 011-8066562

FRACK DA BALLO molto bello, giacca e pantaloni, gilè lavato e stirato, lg 48, vendo da L.250 000 011-9811615

GIACCA PELLE vera nappa, da ... lg 48/50. ... L 150 000 011-836341

GIACCHE ...ale, lg 52, ... 011-8638042

GIACCHINO come nuovo, doppia faccia cammello e pelle primo fiore, elegante, colore nocciola, lg 48, vendo a L.180 000 Tel ufficio 011-7784329

GIUBBOTTI JEANS a pelle giaccone in renna, piumino taglia varie, come nuovi, vendo in blocco a prezzo di realizzo 0338-3847748

GIUBBOTTI SCHOTT (n.2) modello Rat, nero, lg 42/46, vendesi ... 000 cadauno (in fiche...no) 0338-9333406

GIUBBOTTI (n.3) di cui 2 Schott Rat e Barbour seminuovo, lg 46/48, vendesi 0347-0475818

GIUBBOTTO CHIODO vera pelle, lg M, vendesi 0338-4680522

GIUBBOTTO CHIODO colore rosso, praticamente nuovo, lg 42, vendesi 011-9812391

GIUBBOTTO PELLE nero, lg M, nuovo, vendesi Tel pasti 011-863813

... PELLE marrone, lg M vendesi a L.120 000 trattabili Tel serali 011-3178582

GIUBBOTTO SCHOTT marrone, lg XL (56), mattoncino/nero bisestile nuovo, lg XL, bianco e rosso, vendo a prezzo affare Tel dopo le 19 011-...

JEANS LEVI'S 501 originali colore blu lg 54, come nuovi, vendesi 0347-2509234

MIMETICHE MILITARI n.2 giacche ... lg 48/50, come nuova pur bellissimo maglione da ufficiale vendo a L 40 000 011-2481349

MONTONE lg 48, colore marrone, vendo 0338-7172163

SMOKING nero, lg 48, giacca corta, di Armani, vendo a L 250 000 0347-2608271

VESTITO colore blu nuovo lg 50/52, vendo 011-212...

90/5 Accessori abbigliamento

BEAUTY CASE e borsone viaggio, Delsey, nuovi, ve...sino a L 60 000 cadauno 0347-5641398

BORSA BORGHESE originale, nuova, formato cartella, in pelle, vendesi a L 150 000 011-480475

BORSA ZANETTO in pelle Moviari, ... Sanzetta rigida, praticamente nuova, ver... prezzo da concordare Tel serali 011-852858

CRAVATTE di Leonard acquisto a L 50 000 011-2262715

FOULARDS HERMES originali, in perfetto stato, acquisto Tel pasti 011-3262033

GUANTI ANTINFORTUNISTICA n.42, colore grigio, vendo a L 60 000 trattabili 0338-9071721

VALIGETTA ... pelle nera, nuova, vendo a ... 011-2487466

VALIGIA in cuoio chiaro misura media, vero affare, ottimo stato vendesi a prezzo da concordare 0338-447721

VALIGIE (n.2) come nuove, colore verde e marrone, cm.50x35 vendo 011 9871089

VENTIQUATTRORE Nazareno Gabrielli, usato poco, colore bordeaux, pelle, interno pelle marrone, vendesi a L 200 000 011-2731447

ZAINETTO MANDARINA DUCK Utility Bag, colore blu, nuovissimo, ancora imballato, valore L. ... Sempredì marittima e beauty case a L 35 000 0338-2414503

ZAINO DIESEL vendo a L 30 000 0338-9788899

90/6 Articoli da regalo

Bloom
maglieria di cashemere e filati pregiati
da zero a novant'anni
fra fragranze e bagni
dell'Erbario Toscano
a Torino come
a Parigi e a New York.
di Giulia CASCIANI ...
VIA NIZZA 60/E
10126 TORINO
Tel. 011.66.90.822

90/7 Articoli prima infanzia

ABBIGLIAMENTO BAMBINO primavera estate 6-12 mesi, come nuovo, completo di tutto, scarpe ... nuovo, vendo in blocco a L 250 000 0338-8863428

ABBIGLIAMENTO NEONATO 0/12 mesi, ... passeggino, marsupio, bilancia, ragazza cerca in ... 0347-...

ALTALENA per bimbi 1/3 anni, vendesi a L 50 000 0338-8327384

ASSOCIAZIONE mara qualsiasi tipo di allevatore per bambini da 0 a 1 anno vera, box, corredini, vestitini etc. Tel ore 9.30/11.30 011-2481297

AUTOMOBILINA A PEDALI L.20 000, trascio con telaio metallo, L 25 000, bob Bremme 2 posti L 30 000, dondolo Checo grande L 20 000, Chicco Mobil L 25 000 Sera 011-8996791

BAGNETTO CHICCO gonfiabile, nuovo, vendesi a L 30 000 Tel pasti 011-5697304

BILANCIA PESAMENONATI Chicco, acquistata estate '98, vendo a L 35 000 011-3181251 0349-7507793

BOX BIMBO BREVI come nuovo, vendesi a L 70 000 011-3297376

BOX BIMBO come nuovo, vendo a L 80 000 0347-1415083

BOX BIMBO nuovo, vendo a L 80 000 011-505832

BOX BIMBO vendesi a L 30 000 facciatoio con bargrado, vendesi a L 30 000 Tel serali 011-8041910

BOX FOPPAPEDRETTI a ... Foppi a L 100 000 marsupio por... L 15 000 culla/navicella Prenatal Chicco a L 10 000; lettino pieghevole Chicco L 50 000 Tel serali 011-8998701

BOX Bella Bella, vasca da bagno, scrivania da fasciatoio, marsupio, tutto Chicco, vendesi a prezzo da concordare Tel pasti serali 011-4538458

BOX grande nuovo privato vende L 80 000; seggiolone auto "no a kg 9 Bimbo L 40 000 lettino campeggio usato L 30 000 011-4550981

CARROZZINA CHICCO molto bella, ruote/sterzo, vendo a prezzo affare 0368 578525

CARROZZINA INGLESINA Arcobaleno, vendo a prezzo interessante Tel serali 011-4241214

CARROZZINA INGLESINA pur maxicosi, vendo ... 011-487435

CARROZZINA PASSEGGINO Chicco, verde acqua fantasia, ottimo stato, usata 2 mesi, vendo a prezzo interessante 0347-1415083

CARROZZINA PASSEGGINO spu Inglesina, pur lettino da campeggio, pur girello, vendo tutto a L 200 000 Chiedo condizioni. Tel serali 011-3884430

CARROZZINA a passeggino Bebe Confort, come nuova vendesi a L 250 000; baby sedia, girello regolabile con gioco, pelatrina, vaschetta. L 150 000 011-8964284

CARROZZINA passeggino Chicco, vendo a L 200 000 011-2486865

CARROZZINA/PASSEGGINO usata pochissimo, di marca, vendo a L 280 000 trattabili 011-3071430

CARROZZINE PEG PEREGO (n.2) in perfetto stato pur alberatura ..., vendo 011-7799754

CULLA ... NE ONATO ... Tel pasti 011-9056837

CULLA con struttura in legno e stoffa, colori pastello, vendo a L.350 000 in regalo lutt gli accessori Tel pasti serali 011-326893

CULLA della Cam, materasso, cambiatore e passeggino della Mon Bebe', pur accessori e abbigliamento 97 anni, vendo 0349-8005605

FASCIATOIO PRICHEVOLE Chicco, ottimo stato, ... 011-4158025

FASCIATOIO 4 cassetti colore beige, come nuovo, vendo a L 250 000 Tel serali 011-9441978

FASCIATOIO pieghevole con annesso bagnetto, vendesi a L 30 000 Tel serali 011-344475

GIRELLO CHICCO pieghevole in ottimo stato vendesi Tel serali 011 8507810

LETTINO BIMBO con materasso, cassettone seggiolone, box carrozzina, come nuovi, affare, vendo 011-3196539

LETTINO BIMBO nuovissimo con rotelle ... (gioco abbassabile, cassettone parchiera, vendesi 011 7425987

LETTINO E BEGGIOLONE Foppapedretti in noce chiaro, carrozzina trasformabile in passeggino dell'inglesina, lettino box campeggio, passeggino chiusura completo a L 1 milione 011-2470893

LETTINO FOPPAPEDRETTI colore noce, completo materasso, vendo a L 150 000 011-851311

LETTINO FOPPAPEDRETTI ... cassettone, sponda ... pulitore, 2 paracolpi laterali, vendo a prezzo da concordare 011-8990829

LETTINO FOPPAPEDRETTI L 150 000 lavatoio bambino con vasca, L 50 000, cameretta con cassetto, L 100 000, altalena con seggiolino L 500 000, vendo 011 375066

LETTINO FOPPAPEDRETTI linea fiabesca, completo di materasso ancora imballato, vendesi a L.250 000 Tel ore 18 in poi 011-8878788

LETTINO FOPPAPEDRETTI bianco, noce doghe cassettone e materasso, vendesi 011-8053070

LETTINO MIBB bianco, con barre, cassettone e fasciatoio, buono stato vendesi a L 150 000 011-2180171

LETTINO NOCE completo di accessori, come nuovo vendo a L 300 000 carrozzina passeggino completo Bebe Confort vendo a L 200 000 Sera 011-4137948

LETTINO 0/5 anni, con sponde, in legno e cassettone, comprensivo di materasso a paracolpi, vendo a L 100 000 trattabili Tel serali 011-487435

LETTINO Foppapedretti, colore avorio, con rotelle, cassettone sponda materasso, buone condizioni, vendo a L 250 000 trattabili 011-857289

LETTINO Poppapedretti, massimo, sponde regolabili cassetto, rete a doghe con materasso, vendo a L 150 000 lettino portabimbo a L 20 000 011-7397373

LETTINO bianco, con sponde alta cassettone ribalmore materasso, in buone condizioni, vendo a L 160 000 trattabili 011-9819581

LETTINO in noce a ottone, Baby-Expert, completamente smontabile, ottime condizioni, vendesi a prezzo da concordare Tel. serali 011-8408324

LETTINO nuovo, pieghevole, vendo a L. [illegible] carrozzina come nuovi, gioco e seggiolone Inglesina anch vendo. 011-6084861

MARSUPIO CHICCO pari al [illegible], vendo a L.30 000. 011-2264986

MATERASSI (n 2) per lettino, 1 nuova sfoderabile in lattice e cocco, 1 usato poco ottimi doppio acquatio, vendesi. 011-3195836

MOTOCICLETTA ELETTRICA Peg Perego, seggiolino, giochi per bambino, lettino Peli, gmelo, box, carrozzina-passeggino, vendesi. 0347-7831482

PALESTRINA CHICCO da giardino con scivolo, tutto in PVC e dondolo per [illegible] pannello, vendesi a L.250 000. 011-8002040

PASSEGGINO CHICCO chiusura ad ombrello, vendesi a L.50 000; passeggino pieghevole, vendesi a L.100 000 Tel serali 011-344475

[illegible] CHICCO vendesi a L.50 000 0348-8700883

PASSEGGINO GEMELLARE Graco, [illegible] acquisto 011-3856940

PASSEGGINO Bebe' Confort, usato solo 3 mesi, completo di tutti gli accessori, vendo a L.180 000 trattabili Tel ore 19 20(20.30) 011-3988984

PASSEGGINO ad ombrello, in buono stato, causa 0347-1419053

PASSEGGINO gemellare, cercasi in regalo. 011-9466418

SCRIVANIA E SEDIA Chicco Table, come nuovi, vendesi a L.50 000. 011-45087781

SECCHIELLO sterilizzatore Chicco, per 6 biberon, vendo a L.20 000; dosatore per latte in polvere Chicco a L.10 000. 011-7716357

[illegible]OLINI AUTO (n 2) omologati, vendesi a L.80 000 cadauno trattabili Tel serali 011-4475723

SEGGIOLINI (n 2) portabimbi pu' i seggiolone, vendo a L.15 000 cadauno; seggiolino da carpeggio L.20 000. 011-3179206

SEGGIOLINO AUTO Chicco, kg 0/10, reclinabile e parlabile, anche sdraiabile, come nuovo, vendesi a L.70 000. Tel. serali 011-8903853

SEGGIOLINO AUTO vendo a L.50 000. Tel. serali 011-851311

SEGGIOLINO AUTO Cam. oltre i 9 kg., vendo a L.30 000; zainetto portaoggetti Chicco a L.15 000 011-387551

SEGGIOLINO AUTO Bebe' Confort, kg 0/10, vendo a L.50 000; lettino campeggio Brevi, L.50 000, vari giochi Chicco. 011-3193707

SEGGIOLINO AUTO Britax, blocco studio, barriera di protezione Chicco, per lettino, vendesi a L.50 000 cadauno o L.120 000 in blocco. Tel. serali 011-580430

SEGGIOLINO AUTO Chicco Baby Transit, ottimo stato, vendesi. 011-8946606

SEGGIOLINO CHICCO da auto, vendesi a L.80 000 011-8984784

SEGGIOLONE Brevi, vendesi a L.50 000 011-8018984

SEGGIOLONE Foppa Pedretti, vendo a L.100 000; seggiolino auto Chicco, da kg 0/9, L.50 000; culla L.150 000 max[illegible] L.25 000 011-7496055

SEGGIOLONE legno faggio bianco, ripiegabile, vendesi a L.70 000 011-4173948

SEGGIOLONE per bimbi, vendesi 011-3185406

SPONDINA BREVI per letto, antecaduta, per bimbo vendesi a L.15 000 011-2266195

ZAINETTO PORTABIMBI vendo a L.25 000 011-593945

ZAINO CHICCO colore blu, usato 1 volta, vendo a L.30 000, causa doppio acquisto. Tel. ore pasti 011-3195836

ZAINO CHICCO colore blu, usato 1 volta, vendo a L.30 000, causa doppio acquisto. Tel. ore pasti 011-3195836

ZAINO PORTABAMBINO Chicco, nuovo, vendo a metà del suo valore L.60 000 011-387686

90/8 Calzature, calzidei

ANFIBI in pelle di bufalo (da parà-calzata) misura nr 41, vendo a L.40 000 011-613264 0347-8254408

SCARPE ANTINFORTUNISTICHE n 42, mai nuove, con imballo, vendesi a L.60 000. 011-3978981

SCARPE DA BALLO latino americano, n 39/40, argentata, mai usate, marca International Dance, vendesi a professionista prezzo affare 011-7394667 0335 5590948

SCARPE SCAMOSCIATE Mellluca, nuove, altre quasi nuove, miste[illegible], raro stivaletto a[illegible] n 38/38 5, 2 paia pedule n 39/40, vendo 011-7035481

SCARPE 4 paia in vera pelle, 35 36 da donna, rosa, ghiaccio, blu e sandali rossi, vendesi a L.80 000 Tel serali 011-2200087

SCARPE per ragazzino, n 38, un paio antifix e uno classiche, vendo a L.50 000 011-258854

SCARPONCINI Timberland, nr 42/42 5, nuovi, acquistati L.350 000, vendo a metà prezzo; scarpe tennis Nike Air, seminuove, nr 42/42.5, L.80 000 Ore 18/20 011-4054773

STIVALETTI CUOIO nr 45, subito a disposizione, Nike Internal, nuovissimi, in scatola originale, mai usati, causa per errata misura L.65 000 non trattabili 011-8645347

STIVALI ANFIBI n 43, nuovi [illegible] del WWF, vendo 0338-481222

STIVALI nuovi, da donna, neri, con zeppa, alti, n 39, vendesi 0347-5473466

90/12 Orologi, gioielli [illegible]

Creazioni & riparazioni
S.S.T. SRL
JEWELLERY
GEMS MINERALS
VIA S. FRANCESCO DA PAOLA 4-B
TORINO - TEL. 011.888.523
Taglieria pietre preziose e non
Creazioni in oro argento e metalli
Feng shui - preziosità e oggetti da tutto il mondo

ANELLO UOMO oro bianco con brillante, circa 1 carato, nuovo [illegible] ben conservato, pretendo ottimo

macchie, vendo a L.1.500 000 Privato Ufficio 011-[illegible]

ANELLO con smeraldi e brillanti, mai indossato, vendo a prezzo da concordare 0339-7763809

BRETTLING CRONOMAT quadrante nero, bracciale acciaio pilot, chiusura a scomparsa, estetica e garanzia, come nuovo, vendo a L.2milioni 0338-6283160

COLLANA di perle australiane, di valore elevato, di autenticità, vendo per rigalizzo a L.1 500 000. Tel serali 011-591755

CRONOGRAFI FERRARI Formula, privato cerca in acquisto 011-6988534

CRONOGRAFI ad orologi meccanici, anche non funzionanti, acquisto Paoli 011-6632983

CRONOGRAFO commemorativo del Centenario della Juventus, pochi esemplari numerati da collezione, vendo Tel serali dopo 20 011-7723580

CRONOGRAFO in oro, Anni '50, vendo a L.2 500 000 0335-8456089

OMEGA CONSTELLATION quadrante bianco, da donna, nuovissimo, come nuova, vendo a L.1 300 000 011-504427 0347-1731311

ORO, ARGENTO, MONETE

privato, da ripetuto acquista, massima valutazione, pagamento contanti. Tel. 011 711 800 - 0338 391 4930 continuato

OROLOGI Rolex, Patek Philippe, Cartier, Vacheron Constantin ed altri importanti, collezionista acquista, pagamento contanti. Serietà' 0338-7997097

OROLOGI da polso, cronografi antichi e moderni, privato acquista da privato, con pagamento in contanti. Massima serietà'. 011-8713870

OROLOGI vecchi e cronografi, di qualsiasi tipo e genere, anche rotti, privato acquista con pagamento contanti. Massima serietà'. 011-9493869 0338-8284024

OROLOGIO A PENDOLO a colonna, [illegible] molto bello, suona ogni quarto d'ora, mezz'ora, 3 quarti, vendesi. 011-4111428 0339-2908907

OROLOGIO BREIL da uomo pu' Kessel da donna, ancora imballati, vendesi a prezzi molto interessanti [illegible]

OROLOGIO BREITHLING con cronometro, edizione Frecce Tricolori, perfettamente funzionante, vendo [illegible] 000 trattabili 7 6014142

OROLOGIO BREITLING cronografo mod Navitimer, automatico, ottime condizioni, vendo a L.2 500 000 trattabili 011-857289

OROLOGIO CPW Made by Breitling, modello militare, logo Arma dei Carabinieri, brunitura in gomma, vendo a L.150 000 non trattabili Francesco 011-3093734

OROLOGIO HUBLOT oro e acciaio, funzionante da poco, vendesi a metà prezzo 0338-3116267

OROLOGIO MASERATI nuovo, calendario, quadrante bianco, scatola, contenuto in pelle, vendesi. 011-9585003

OROLOGIO POLSO unisex, Bertolucci, mai usato, nuovo, vendo a L.1 200 000 trattabili Causa[illegible] scaduta 0338-5071771

OROLOGIO TUDOR in acciaio, vendesi a prezzo da concordare 0339-7763809

OROLOGIO a pendolo, inizio '900, base quadrata, cm 45x45, inserti corona, pezzo raro, vendo Tel ore pasti 011-4520481

OROLOGIO da donna, [illegible] Malbo, Bauelle e Mercier, [illegible] e oro, vendesi 011-7723809

OROLOGIO tipo Navytimer, vendesi 0336-799192

PENDOLO VERTICALE in mogano, marca Breil, suona i quarti e la mezz'ora, perfetto stato, vendesi a L.1 400 000 011-9046525

POSATE ARGENTO per 12 persone kg 3 200, vendo a L.1milione non trattabili. 011-7724757

ROLEX OYSTER PRECISION acciaio, datario, lancetta nera, vendesi a L.1 900 000 0338-2558100

ROLEX Oysterdate Precision, anni '80, cassa acciaio oro giallo, quadrante blu, datario, cinturino Pelle, perfetto, vendo a L.2 200 000 non trattabili 0336-8283160

SWATCH ACQUACRONO mai usato, vendesi a L.[illegible] 011-9080757

90/13 Ottica

[illegible]TERRESTRE lente diametro mm 60, 20/60 ingrandimenti, con zoom, treppiede regolabile vendesi a L.300 000 [illegible]

OCCHIALI DA VISTA da uomo, da moto, marca Vogue, lenti chiare, occhio destro +1 75, occhio sinistro +2, come nuovi, [illegible], vendo a L.100 000 011-396786

TELESCOPIO RIFLETTORE autocostruito con componenti professionali, cm 70 circa, specchio diametro mm 200 focale mm 900, ottiche brillanti. L.450 000 non tr 011-6645347

90/14 Sarti, sartorie

SARTA cercasi per confezionare pigiami uomo. 011-3680424

90/16 Telefonini, accessori

ACCESSORI CITYMAN 300 carica e scarica batteria, cavetto dati, kit fissaggio telefono a cruscotto, vendesi a prezzo conveniente 011-4348289 0368-3852722

[illegible] NOKIA 3110 per[illegible] scanalizzatore da viaggio, 2 batterie, vendesi 011-6784201

AURICOLARE e carica batteria auto/viaggio, per cellulare Motorola M3788, vendo a L.35 000 tutto 0338-4741775

BATTERIA AUSILIARIA per Motorola Startac, vendesi a L.100 000 Tel serali 011-2291048

CARICA BATTERIE per Motorola 8700, vendo a L.40 000 trattabili 011-215875 0347-9164133

CARICABATTERIA AUTO per auricolare per Nokia 6110, 6150, 5110, vendo a L.280 000 trattabili, auricolare per Startac 0338-5248042

CARICABATTERIA da auto e da tavolo, per Nokia Cityman 300 vendesi a L.50 000 cad 011-3185533

CARICABATTERIA da rete, per Ericsson ET-237, vendesi a L.25 000 Tel ragazzo 011-8120088

CARICABATTERIE PARABONIC nuovo, vendo 011-8807940

CARICABATTERIE Samsung, vendo a L.30 000 011-593956

CARICABATTERIE Panasonic EBM 0500/501, vendo 0338-3263208

CARTA CHANTEL prepagata, nuova, vendo a L.80 000. [illegible]

CELLULARE FERRARI colore rosso, come nuovo, adatto anche per collezionisti, vendo a prezzo vero affare. 0338-5408256

CORDLESS PANASONIC KXT [illegible]85, con manuale, vendo a L.100 000 non trattabili. 0336-1310583

CUSTODIA CELLULARE [illegible] 630 Grande al a L.20.000. 0339-7020885

ERICSSON 788 pari [illegible], [illegible] ria, vendo a L.180 000 0339-5787556

ERICSSON EF 738 ETACS nuovo, batteria, caricabatteria rapido, ultracompatto, vendo L.320.000 011-812500

ERICSSON EF 738 supercompatto, completo [illegible] batteria, caricabatteria, vibracall, praticamente nuovo, vendo a L.300 000 0330-712217

ERICSSON ET 237 E-tacs (disattivato), 2 batterie e caricabatterie. L.80 000 installati Panasonic GD50 (da ripartire) con caricabatteria, vendo 011-756764

ERICSSON ET-238 con batteria, fodera, vendesi a L.100 000 011-380992

ERICSSON GF 388 completo di tutti gli accessori, vernice nuda a paesaggio, caricabatteria da viaggio e da casa, batteria, vendo a L.360 000 0338-5705411

ERICSSON GF 768 i caricatore da rete, spinatore, vendo a L.120 000 trattabili 0347-7087445

ERICSSON GF 788 prima condizione, vendesi a L.200 000 0349-8851885

ERICSSON GF 788 vendesi a L.100 000 0347-8801261

ERICSSON GF788 GSM pentaband. Spesa massima L.100 000 0338-3947748

ERICSSON GH788 vendesi a L.200 000. 0338-8920005

ERICSSON GSM GF 768 con carica batteria a culla in pelle, vendo a prezzo di realizzo L.200 000. Dimensioni cm 10x4 0347-4113887

ERICSSON MOD. GF 788 con 2 batterie, auricolare, caricabatteria auto pu' casa, pu' custodia, vendo a L.300 000. 0338-3634118

ERICSSON T18 dual band, Flip, attivo vibracall, stand-by 100 ore, colore rosso lucido, come nuovo (8/99), vendo a L.450 000. Tel. dopo le 18 011-2180188

ERICSSON T19 nuovo, dual band, portatile, auricolare, 2 caricabatteria, 3 batterie, custodia, lampeggiante, Omaggi, vendo a L.700 000 0338-9156883

ERICSSON T18S caricabatterie tavolo 2 scomparti, cavetto caricabatteria auto, 2 batterie, 2 custodie di cui 1 mai usata, auricolare. L.650 000 Dopo le 17 30 0335-8081444

ERICSSON T28 nuovo, vendesi a L.850 000 0328-2166853

ERICSSON T29 nuovo, 2 mesi di vita, vendo a L.1 200 000 non trattabili Tel pasti 0339-7088456

GIGA qualsiasi, anche con scheda, cerco a prezzo interessante 0338-8293244

MITSUBISHI MT-36 come nuovo, custodia, vendesi a prezzo di vero affare. 0338-4582200

MITSUBISHI MT20 2 batterie, caricabatteria da tavolo, caricabatteria da viaggio, vendo a L.150 000 Tel serali 0124-25212

MITSUBISHI MT30 vendo a L.100 000 0338-5787556

MITSUBISHI [illegible]cali, custodia, vendesi a L.150 000 011-2[illegible] 0347-9660268

[illegible] 7800 International GSM, [illegible] a L.100 000 trattabili Tel. pasti 011-480473

MOTOROLA 8400 quadruplo ascolto, caricabatteria da auto e da tavolo, batteria extra autonomia, imballo originale, vendo a L.80 000 Tel serali 011-8997004

MOTOROLA 8700 con accessori e custodia, perfettamente funzionante, vendo a L.150 000 011-3140184

MOTOROLA 8700 con 2 batterie Gilcell, lat vivavoce da auto, caricabatterie rapida, 2 custodie, vendo a L.250 000 011-8004676

MOTOROLA 8700 caricabatterie da auto e da casa, vendesi a L.100 000 Tel dopo le ore 15.30 011-7380782

MOTOROLA 8700 con imballo, manuale, 2 caricabatteria, auricolare, vendo a L.130 000. 0348-3[illegible]

MOTOROLA 8800 dual band, usato pochissimo come 2° telefono, vendo a L.200 000. 0347-9811480

MOTOROLA CD 920 dual band, auricolare, carica [illegible], ancora [illegible] 7/99wo, mai usato, vendo a L.275 000. 011-4378280

MOTOROLA CD 930 Dual Band, nero, ancora in garanzia, vendo a L.250 000 0328-4541111

MOTOROLA D 526 in perfette condizioni, con custodia pelle, batterie, caricabatterie, vendo a L.180 000 0338-8747775

MOTOROLA FLARE ultimo pisto, batteria e ma[illegible] 011-616061

MOTOROLA STARTAC GSM nero, batteria al Mn, caricabatteria, usato poco, vendesi a L.150 000 0338-7799937

MOTOROLA STARTAC 70 GSM batteria al litio, tastiera cromata, vibracall, custodia in pelle imballo originale, istruzioni, L.100 000 0347-[illegible]132

MOTOROLA STARTAC 100 con 2 batterie, caricabatterie [illegible] da casa, custodia, imballi, vendo [illegible] da concordare 0338-7297474

MOTOROLA STARTAC 130 caricabatteria, carica da auto, batteria al litio, vendo a L.300 000 0348-3158242

[illegible]TOROLA TIMEPORT trilanda, nuova versione [illegible] wap, vendo a L.750 000 0329-2148383

MOTOROLA V3688 o Ericsson T18, acquisto a prezzo conveniente Tel serali 011-537189

MOTOROLA V3688 o Ericsson T 185, o P28, cerco in acquisto 011-4637882

MOTOROLA V3888 1 ora di vita, nuovo, colore blu garanzia 10 mesi, vendo a L.800 000 trattabili 0348-3433733

MOTOROLA V3888 nuovo, vendo a L.800 000 0328-2100883

NEC DB 2000 argentato, 3 mesi di vita, con caricabatteria auto, auricolare e custodia, vendo a L.300 000 0348-6663606

NEC G8M completo di cancapelliano, batteria e custodia, vendesi a L.300 000 0338-6327984

NEC P100 2 batterie, caricabatteria da tavolo, custodia, vendesi a L.[illegible] 077752

NEC P7 PLUS completo di ba[illegible], caricabatteria da tavolo a parete, custodia vi pelle, con cavetto, vendesi a L.120 000 011-8197108

NEC P7 da usare con portafilo, completo di batteria, caricabatteria da tavolo, vendesi a L.120 000 0338-3035800

NOKIA 1611 lunghissima, vendesi a prezzo trattabile 0338-9835823

NOKIA 3010 GSM con custodia, fodrana, caricabatteria, manuale istruzioni, perfetto stato, vendo a L.180 000. 011-593956

NOKIA 3110 GSM 1 anno e mezzo di vita, caricabatteria da viaggio, vendesi a L.200 000 011-4371934

NOKIA 3110 con imballo originale, caricabatteria, custodia, [illegible]uto, [illegible], vendo a L.250.00[illegible] 011-4050348

NOKIA 3210 con imballo originale, completo, [illegible] nuovo, garanzia valida fino al 18/12/2000, vendo a L.350 000 non trattabili. Per informazioni telefonare al numero 0348-5708259

NOKIA 5110 cercasi in acquisto 011-3183570

NOKIA 8110 con imballo originale, caricabatteria, 3 mascherine, 12 mesi di vita, vendo a L.250 000. 011-3195743

NOKIA 8110 perfetta produzione, senza accessori, cercasi in acquisto a prezzo conveniente. Tel mattino 0347-8442936

NOKIA 8310 con imballo originale, vendo a L.800 000 0329-6351532

NOKIA 8210/8210 Ericsson T29/T18, acquisto a modico prezzo. 0329-6351532

PANASONIC GD80 2 settimane di vita, carica batterie, custodia scamosciata, usato pochissimo, come nuovo, L.500 000 trattabili causa doppio regalo. 0347-8419973

PANASONIC GSM 520 nuovo, con vibracall, vendo a L.250 000. Per informazioni telefonare al numero 011-8126736

SAMSUNG GSM 3100 dual band, richiamo vocale, acquistato 09/99, pari al nuovo, accessoriatissimo, custodia pelle, per inutilizzo a L.350 000. 011-5813572

SAMSUNG SGH280 con vibracall, vendesi a L.200.000 trattabili. 0124-25212

SCHEDA OMNITEL nuova, ancora da attivare, vendo a L.90 000; Tim Card Long Time, L.30 000. 011-784136 0347-7282087

SCHEDA OMNITEL vendesi a L.15.000. 011-6800337

[illegible] Tex prepagata, [illegible] scarica batteria da tavolo, vendesi a L.250 000 0336-9242181

SIM CARD della Tim, ricaricabile, pari operativa, vendo a L.70 000. Tel. 13/15 011-2562397

STARTAC 85 nuovo, con accessorio e garanzia, confezione, batteria grande, vendo 011-9206856 0338-5488136

TELITAL 218 con vibracall, ora, sveglia e batteria al litio, in garanzia, vendo a L.200 000 0338-3180860

TIM AMICO con 2 batterie, ca[illegible]batteria a culla, vendesi a L.150 000. Per informazioni telefonare al numero 0338-7107782

TIM CARD ROSSA cerco urgentemente in acquisto 0348-4220480

BELLEZZA
offerta/domanda

91/1 Alimentari dietetici erboristeria

PATRIZIA SESIA
IRIDOLOGA - NATUROPATA
Trattamenti Naturali:
DOLORI - ALLERGIE - SOVRAPPESO
CELLULITE - STRESS - DEPRESSIONE
ELIMINAZIONE INDOLORE
CAPILLARI E COUPEROSE (LASEROSE)
Via Vigone, 10 - Torino
Tel. 011.434.73.90 - Fax 011.435.57.58

91/2 Attrezzature salute e bellezza

ADDOLCITORE con garanzia 2 anni, vendo a modico prezzo. 011-9574867

APPARECCHIO AEROBOL Medica, con accessori, seminuovo, vendesi a L.40 000 011-3178561

APPARECCHIO BEGHELLI utile per purificare l'aria in casa, polline e polvere, mai usato, vendesi a L.35 000. 011-337540

BIGODINI ELETTRICI vendesi a L.50 000 011-2[illegible]

CARROZZINA passeggino, per disabile, in buono stato, cercasi in acquisto. 011-8772897

CASCO ASCIUGA CAPELLI con rivestimento, usolampada, vendo Tel pasti 011-346767

CASCO GIMBI asciugacapelli, mai usato, vendesi a L.50 000 011-8952548

DEPURATORE ACQUA vendo a [illegible] a L.2 500 000 011-9561829

ELETTROSTIMOLATORE Fitness Club, 5 velocita', 3 livelli semolanie, nuovo, vendesi Tel pasti 011-257374

ELETTROSTIMOLATORE muscolare, nuovo, completo, vendesi a L.250 000. 0348-5639916

ELETTROSTIMOLATORE Betasan, professionale, adatto centri medici ed estetici, 8 tempi di vita, valore L.4 800 000, vendesi a metà prezzo Sera 0349-5826375

EPILATORE ELETTRICO Silk-Epil, vendo a L.40 000 011-2180042

EPILATORE ELETTRICO [illegible] Silkepil Supersoft Braun, vendesi a L.[illegible] (in Cina!). 011-8706856 0349-6133334

EPILATORE elettrico Silkepil Braun[illegible] poco, vendesi a L.60 000. 011-8405843 0349-4388382

IDROMASSAGGIO da vasca, nuovo, vendesi Tel pasti 011-366700

IDROMASSAGGIO professionale Silhouette, regolatore pressione, cinturazione, timer, vari stimoli, pari al nuovo, L.700 000 non trattabili. Per informazioni telefonare al numero 011-734813

LAMPADA ABBRONZANTE a tenuta, delta Philips, a bassa pressione, [illegible] L.850 000 trattabili. 011[illegible]

LAMPADA PHILIPS UVA per viso, nuova, con occhiali, vendo a L.100 000. 0335-3006378

LAMPADA SOLARE miniaturizzata HB 171, 4 tubi bronzanti, come nuova, L.100 000 trattabili. 0338-4385000

LETTINO MASSAGGI misura standard cm 190x60, uno 1 livello, molla robusta, valore L.580 000, vendesi a L.350 000 011-7782260 0338-8395940

LOZIONI (n 2) ml.200, Jves Rocher, bagno doccia e crema per il corpo, vendesi a L.20 000 (valore L.40 000) Per informazioni telefonare al numero 0339-6545037

PARRUCCA castana, capelli veri, vendesi. No perdipiù 011-66 40 16

VIBROMASSAGGIATORE American Star, come nuovo, completo di fasce, vendo causa inutilizzo a L.150 000 Tel pasti 011-8733284

91/3 [illegible]

Kg
in meno
in modo facile
salutare, subito
Snelling
C.so M. D'Azeglio, 60 (To Esp.)
Tel. 011.650.62.62

CENTRO EUROPEO EDUCATIVO
Sono aperte le iscrizioni ai seguenti corsi:
Informatica Generale • Autocad
• Internet • Manutenzione PC
• Contabilità e paghe su PC
• Tecnica del massaggio • Estetica
Per informazioni telefona:
011.771.14.83

STUDIO AGAPE
Nuova Gestione
Centro Benessere
trattamenti rilassanti, californiani orientali e thailandesi
orario continuato 9-20,30
Via Santa Chiara 50 - TO
Tel. [illegible]

91/6 Ortopedia prodotti medicali

APPARECCHIO ELETTRONICO portatile per magnetoterapia, vendesi per inutilizzo a L.80 000 011-4064613

APPARECCHIO ULTRASUONI in buono stato, cerco in acquisto a modico prezzo. 011-8061437

CARROZZELLA ELETTRICA per invalidi, accessoriata, vendo a prezzo interessante 011-8004652

CARROZZELLA [illegible] nuova, vendesi. [illegible] 5687262

CARROZZINA ORTABILI nuovissima, mai usata, vendo a modico prezzo. Allaire 011-9411661

[illegible] buono[illegible] stato, cercasi in acquisto 0380-447712

LETTINO disostruzione per lavori, cercasi in acquisto 0120-29731 0348-3603464

LETTO CON SPONDE snodate, testiera e fondo sollevabili, vendo a [illegible] 011-3175864 0347-1529742

PROTESI RETROAURICOLARI Phonak Super PP.CLL-4 come nuova, prezzo [illegible] L.4.500 000, vendo a L.2milioni Tel pasti 011-8492082

SEDIA A ROTELLE per infortunato o disabili, vendo a L.300 000 011-8861868

91/8 Parrucchieri manicure, pedicure

TIGI HAIRCARE
Pzza San Donato, 8 (1° piano)
10064 PINEROLO (TO)
Per appuntamento
Tel./Fax 0121.396237
Orario 9 - 19
Fabio Ghisleri Parrucchieri

Centro Estetico Legale
Beccasio
Tel 011 38 59 733

91/10 Profumi, cosmesi profumerie

PROFUMO ORGANZA di Givenchy Parfums, vaporizzatore da ml 50, originale, vendesi causa doppio regalo a L.50.000 Tel serali 011-842485

tempo libero - sport - viaggi

tuttoaffari

95 RO offerta/domanda

95/1

... 70", 24 Ride, Progress 2, completo di stabilizzatori, marino, berger, tavolini, borse, frecce ed accessori vari, vendo. Sera 011-8612302

ASTA BILANCIERE ml 1.60, più 2 dischi da kg 10, in plastica, nuovi, a L.70.000. Tel. Francesco 011-4364480

ATTACCHI PER SNOWBOARD Hard Dress, 70. 011-4111085

ATTREZZATURA PALESTRA vendesi. 0338-1921572

ATTREZZATURA PALESTRA nuova, pesco pesi a bilanciere, vendesi in blocco a L.4.500.000 dalle ore 20.30 0349-

ATTREZZATURA SCI alpinismo, sci Dynastar cm.190, attacchi Petz 8000, scarponi Dachstein n.43, buone condizioni, a 0339-5929343

ATTREZZATURA per palestra, vera affare, vendo. Tel. serali 0339-2938772

ATTREZZO PER ADDOMINALI nuovo, vendo a L.70 000 011-801582

BEAUTY CENTER con garanzia, vendesi a . Tel. ore 17.30/18.30 0339-6836520

BOCCE (n.4) piene, in bronzo, buone condizioni, privato vende a L.50 000. 011-

BOCCE serie di 4, piene, come nuove, bronzo sportivo, vendesi a L.80 000 trattabili. 011-8053384

BUSSOLA ELETTRONICA GPS, mai usata, vera a concorso, vendo causa inutilizzo a L.400 000 0347-0365616

CANOA GF OUTSIDE pneumatica, lunga mt.4 10, 4 posti, nuova, vendo per inutilizzo a L.2.500.000. Valore L.4.500.000. Tel. serali 011-6504691

CANOA bellissima, in ottimo stato, in vetroresina, 3 posti, colore blu, vendo. Tel. serali 011-8082227

CYCLETTE CARNIELLI vendesi a L.80 000 trattabili. 011-4152131

CYCLETTE con computer a vogadore a manubrio, imballata, vendesi a L. 190.000. 011-9672082

CYCLETTE da camera, cerco in regalo. 0339-3891575

CYCLETTE dotata di vogadore, regolatore di moto, strumentazione digitale, computerizzata, mai usata, vendesi ad ottimo prezzo 011-3180448

DOPOSCI BREGA come nuovi, n.20-21, a L.10 000, n.22-23 a L.10 000, n.27-28 a L.10 000, stivaletti pioggia n.22 a L.5 000, n.25 a 27 a L.5.000 Tel. serali 011-8994701

DOPOSCI n.39, Tel. negozio no lunedì 011-9967919- 0335-484271

JACKET BUBACOUEO Ascanio, tg M/L, praticamente nuovo, vendo a L.280 000 trattabile. 011-8191401

KAYAK RAINBOW Reaction, anno '97, usato poco, vendesi a L.600.000, accessori, pagaie, salvagente, paraspruzzi vasche, L.100 000. 0347-2265313

MAGLIETTE DA GIOCO di squadre inglesi, vendo a L.50 000 cadauna. Ufficio 011-6557684

MANUBRI coppia, nuovi, vendo a L.80 000 Tel. ore 8 00/15.30 Renzo 0339-2300031

MINIPALESTRA vogatore, cyclette, tapis roulant, vibromassaggiatore, seggiolino reclinabile e variazione pendenza, computerizzata, 3 , L.3milioni 0347-4293108

MOTOSLITTA Polaris 600, 3 anni di vita, come nuova, vendo a L.10milioni trattabili. 011-354332

MUTA SUB CRESSI donna, tg.40/42, 2 pezzi, mm.5, perfetta, L.150.000. 011-6975869

MUTE SUB (n.2) mm.5, 1 da uomo, modello Ocean, tg.50, 1 da donna, modello Crayfish, tg.42/44, come nuova, vendo anche separatamente a L.150.000 cadauna 011-673095

PALESTRA DA CAMERA nuova, marca Powerhouse mod professionale, vendo prezzo affare causa inutilizzo 0329-2102263

PALESTRA DA CAMERA completa, costruisce 13 esercizi, doppia panca kg.80 incorporati, come nuova, vendesi ad ottimo prezzo. 011-364257

PALESTRA multiuso, nuova, usata pochissimo, vendesi a L.450.000. 011-4273122

PANCA ADDOMINALI professionale, nuova, robusta, in similpelle nera, base ad H in acciaio, inclinabile fino a 90 gradi, vendo a L.150 000 non trattabile 011-734813

PANCA ADDOMINALI per 2 pesi kg.10 cadauno, vendesi. 0339-4663622

PANCA multifunzione, nuova, vendo a L.350 000 trattabili. 011-4477000

PARAPENDIO ITV AGENA' con imbrago, gennaio '96, vendo L.1.500.000 011-8604646 0329-2123138

PIROTELLE tradizionali, in alluminio, scarpa n.37 smontabili, vendesi a L.40 000. Tel serali 011-321625

PATTINI A ROTELLE con scarpa in tela, Superpa, n.40-41, usati pochissimo, vendo a L.30 000 011-2487465

PATTINI GHIACCIO Tre Zeta, da artistico, nuovi, n.32, L.50 000 cad., n.34 Graf Davos a L.90 000, 2 rollboll n.38 a 38 a L.50 000. 0347-8014578

PATTINI GHIACCIO nr.39, nuovi, con scarpa rigida, chiusura a ganci, ultimo tipo, ancora in scatola, vendo a L.90 000 0347-2772587

PATTINI IN LINEA n.37, usati poco, ottimi per principianti, vendo a L.110.000 trattabili. 011-4033819

PATTINI ROLLERBLADE mod. Coyote, n.44-45, cerco. 011-8811615 011-856307

PINNE CRESSI di piscina, nuove, n.36/37, vendesi. Tel pasti 011-853813

PINNE MARES in ottimo condizioni, ultimo grido, comode, a L.30 000. 0339-7345784

RACCHETTA PING PONG professionale, nuovissima, telaio leggero, gomme lisce particolari, vendo. 011-3959081

RACCHETTA TENNIS cerco in regalo. 0347-0365616

RACCHETTA TENNIS seminuova, custodia, vendesi a L.100 000. Tel. pasti 011-283119

RACCHETTA TENNIS Da Lux Maxima Torneo, vendesi. Tel. pasti 011-464441

RACCHETTE TENNIS (n.2) di ottima fattura, mai adoperate, vendo a prezzo modico. Regalo le relative palline ad astuccio. Tel pasti 011-8191136

RACCHETTE TENNIS (n.4) a custodie, ultime marche, usate pochissimo, vendesi a L.100 000 Tel serali 011-7709808

ROLLERBLADE come nuovi, n.43 5, vendesi. Tel pasti

SCI DA in pelle , vendo 0124-620248

SACCO BOB nuovo, rosso, vendesi a L.250 000 trattabili 011-6693487

SCARPONI CABER da sci, rossi, n.42, vendesi a L.50.000. 011-4016568

SCARPONI DA SCI bianchi, n.37/38?, vendo a L.70.000 più abbigliamento vario donna 42-44 per sci. 0338-9122698

SCARPONI GHIACCIO Kofach Viva Soft, come nuovi, n.44/45, vendo a metà prezzo. Tel pasti 011-3092221

SCARPONI LANGE da sci, n.39, vendesi ad ottimo prezzo. Tel. serali 0123-347209

SCARPONI LANGE da sci, n.41, come nuovi, vendesi ad ottimo prezzo Tel serali 0123-347209

SCARPONI NORDICA da sci, n 22 5 (37), 2 ganci, come nuovi, vendo a L 50 000 Tel serali 011-9951065

DEVI STAMPARE SUL TUO ABBIGLIAMENTO ...ERON: NUMERI, LOGHI, ...TUO
... da "L'UNICO" stampiamo direttamente tutto da chi compra, Senza grandi spese e con il quantitativo di soli pochissimi pezzi
ANCHE SINGOLO PEZZO
C.so Vercelli 140/bis - TORINO
Tel. e fax 011.242.10.92

SCARPONI NORDICA da sci, per bambino di 10 anni, vendesi a L.100 000. 0338-6820305

SCARPONI PLASTICA alpinismo, Aosta, n.38.5, a L.150.000; Kolac Valuga da sci alpinismo n.38 a L.40.000; Asolo Orlles in cuoio, n.39 a L.60.000. 011-8197188

SCARPONI ROSSIGNOL 21 sci, 4 ganci, n.39/40/41, come nuovi, Tel. pasti 011-863913

SCARPONI ROSSIGNOL nuovi, usati una volta, n.41, 4 ganci, vendo a L.50 000 011-706258

SCARPONI SALOMON da sci, n 43, vendesi a L.40 000 011-6962869

SCARPONI SALOMON SX92 Racing, n.40/41 a L.70.000 e Nordica 3 ganci, n.37/38 a L.30.000. 011-3091550 0338-7639599

SCARPONI SCI BIMBO come nuovi, n 29/31, L.70.000 e n 30/33 a L.40 000 011-9594306 0338-4877

SCARPONI SCI Lange Yellow Profil, n 42 5, L.80 000 011-6966204

SCARPONI SCI Nordica, n.41-42 a 4 ganci, usati 2 volte, vendesi. Tel serali 011-500873

SCARPONI SCI Salomon Equipe, 9.1 da gara, nr.43, usati solo 1 stagione, vendesi a L.150 000. 011-3086150

SCARPONI SCI da discesa, Tecnica, n 42, usati pochissimo, come nuovi, vendo a L 10 000 011-2481341

SCARPONI SCI n 32/33, paio al nuovo, vendo a L 70 000, sci alpinismo con attacchi a L 300 000 e scarponi da pista n 32/33 a L.70 000 011-6800235 0338-9948830

SCARPONI SCI n.40/41, marca Diamond, vendo a L.30.000. 011-2487485

SCARPONI SCI n.38, 2 paia di sci Rossignol, lunghezza mt 1.60, vendo a L 50 000 trattabili 011-3665492

SCARPONI SNOWBOARD rigidi, Burton, n 40 5, vendesi a L 150 000 0347-4824971

SCARPONI SNOWBOARD per principiante, n 43/44, vendo 0347-1232561

SCARPONI TECNICA da sci, n 37, ottimo prezzo. Tel 0123-347209

SCARPONI TECNICA da sci, n 33 5, da bambina vendesi a L.50.000. Tel. ufficio 011-

SCI ALPINISMO Dynastar Yeti, lunghezza cm.175, attacchi Silvretta 404, più caselli, vendo a L.400.000. Tel. dalle 19 alle 21 011-8582983

SCI ALPINISMO Kastle Tour, mt.1.85, attacchi Silvretta, tutto in ottime condizioni, vendesi a L.200 000 causa inutilizzo. 011-8528142

SCI ATOMIC attacchi Tyrolia, tutto nuovo, vendo prezzo affare 011-6834513 0368-3845822

SCI DA FONDO Lamborghini, scarpe nr 37, vendo a L.100 000 trattabili. 011-252443

SCI DA FONDO in ottimo stato, cm.170, con attacchi e scarponi n.38, L.100 000. 011-9192358

SCI ELAN cm.180, Salomon 447, scarponi Nordica, n.43/44, vendesi a L.150 000 Tel. serali 14

SCI FISCHER RC4 lunghezza mt 1.80, attacchi Salomon, vendesi. Tel. dopo ore 20 0125-538180

SCI FISCHER RC4 cm.195, attacchi Tyrolia 550, usati 4 volte, L 150 000 Serali 011-877874

SCI FISCHER RC4 cm 150, vendesi. Tel. serali 011-9065329

SCI FISCHER Revolution Carver, cm 180, attacchi Tyrolia, piastra, L 250 000. Volkl P9 RS, cm 195, attacchi Salomon 637, L 150 000 011-3091550 0338-7639599

SCI FISCHER cm 190, monoscocca da gigante, attacchi Look 100, attrezzature ottime, L 100 000; Roi Gti cm 160, attacchi Tyrolia, 011-3099867

SCI HEAD da discesa, cm 195, con attacchi Salomon, scarponi da sci donna n 36/37, vendesi . serali 011-4521157

SCI HEAD da donna mt 1 45, più scarponi n 37-38, tutto usato una sola stagione, vendo a L 350 000 0347-1382960

SCI K2 SIDECUT 8.0 Pro Carbon, cm.195, nuovi, ancora imballati, vendo causa doppio regalo 0347-2721827

SCI KASTLE da discesa, altezza mt 1 80, attacchi Master M7, come nuovi, vendo a L 120 000 011-2424801

SCI MAXEL vendesi a L 50 000 0349-8166217

SCI NAUTICI (coppia) Ipd Freyne, pur corda trauno, vendesi a L 100 000 trattabili 011-252443

PRIME COMPETITION race Carver, vendo a L.250 000 011-9832574

SCI ROSSIGNOL 8X Race, dual tec, come nuovi, mt 2, piastra e attacchi Salomon Equipe, L.550 000 Tel serali 011-8589315

SCI ROSSIGNOL XEVLER attacchi Salomon Equipe 977, usati pochissimo, a L.150 000. 011-9277800

SCI ROSSIGNOL Bil lunghezza 201, attacchi Salomon S900 Equipe, come nuovi, vendo a L.500 000 011 784804

SCI ROSSIGNOL 2 paia, con attacchi allegza cm.185 e cm 130, ottime condizioni, vendesi a L.70 000 cadauno. 011-7384823

SCI ROSSIGNOL Equipe, cm 195, Tyrolia, bastoncini, vendo a L. Tel. dopo le ore 18 011-8225752

SCI ROSSIGNOL Pacha 3 5 Soft Carve, ancora sigillati, nuovi, mt 1 84, vendesi a L 350 000; sci Xaslle Tech 04, cm 178, L 200 000 0347-3710007

SCI ROSSIGNOL cm 205, attacchi Salomon 444, bastoncini, ottime condizioni, vendo a L 50 000 Tel serali 011-3199753

SCI ROSSIGNOL cm 200, con attacchi e racchette, sciati 8 principiante, vendo a L 100 000 0335-7255857

SCI ROSSIGNOL da bambino, con scarponi ...ano 3 | 40 000 cadauno Regalo scarponi, inoltre altra regno a L 100.000. 011-9211462

SCI SALOMON SE attacchi Marker Racing, vendesi a L.400 000 011-6965494

SCI VOLKL COMPETITION cm.200, con attacchi Tiroiya 360, più scarponi Munari Racing, 5 ganci, n.43, vendo a L 300 000 totali 011-4342924

SCI VOLKL E KASTEL cm 165/180/185/195, attacchi, vendo L 80 000 0328 2547809

SCI (2 paia) Volkl P9 e Spalding con attacchi Look, più scarponi Tecnica TX n.41/42, vendo in blocco a L 300 000 o separatamente 0124-300279

SCI 1 palo marca K2 cm.175, con attacchi Salomon, a L 100 000, 1 palo marca Head cm 185, con attacchi a L 100 000 011-343446

SCI Freyre cm.180, vendo a L 40 000, scarponi Tecnica, grigio e blu, 2 ganci, n 37-38, con borsa, vendo a L 30 000 0125-57116

SCI con attacchi, 2 paia di bastoncini, misura cm.180 circa, adatto principiante, vendo ... ca prezzo. Tel ora 011-8984870

SNOWBOARD cm 154, attacchi rigidi, anima in legno, fondo e lamine resta da posa, ottimo per principianti, L 250 000 trattabili. 011-4050583 0349-2595270

STEP a pedali, mai usato, con regolatore di velocita', vendo a L 80 011-341841

TAVOLA SNOWBOARD completa di attacchi soft, vendesi a L.350 000 011-3086485 011-3852790

TAVOLA SNOWBOARD con attacco modello Ride, cm 153, stagione 98/99, vendo a L 500.000 trattabili. Tel. serali e chiedere di Piero 011-2051141

TUTA SCI 7 Degree, tg 48, in goretex, vendo a L.180 000, inoltre completo sci, giaccaverno e pantalone, tg.48, come nuovo, L.180.000. Tel. serali 011-5818548

VELE WINDSURF (n 2) Arte Blade mq 7 5, '97, L 300 000 e Da Kine mq 6 5, L.250 000, privato vende Omaggio agli acquirenti 011-8207668

VOGATORE vendesi a L 200 000 Tel pasti 011-9674066

95/2 Caccia, pesca

ATTREZZATURA PESCA pantera subacquea con accessori, vendesi a L.200 000 0335-6031855

CANNA DA MOSCA Sage Xp/+ 8'5 Coda, come nuova, per Lachna, vendo taglia media, antiriflesso, cedesi in alternativa in 42-43, mu- ... e code varie 011-8395639

CANNA DA PESCA per mulinello, pezzi lacassan, vendo o scambio con bici sportiva da uomo, telaio 51/52, 6/8 rapporti 011-3241178

CANNE CANOA (n 3) più mulinelli, guadino, cassetta con materiale vario, fionda, galleggianti, ami, piombini, vendo a prezzo trattabile. Tel pasti 011-6004224

CANNE DA PESCA (n 3) e stivali da pesca n 42, 2 mulinelli Shakespeare, vendo. Regalo guadino e cassino pesca. 011-7496108

FUCILE SUBACQUEO GSO, arte compressa, nuovo con accessori, vendesi a L 100 000 trattabili 011-252443

95/3 Campeggio, attrezzature

CARRELLI TENDA (n 2) con manovelle in noce, 1 mt 3 50 più 1 mt 1 80, vendesi a L.50 000 011-3091610

CARRELLO EUROTENDA 6 posti, in ottimo stato, vendo a L.2milioni Lasciare messaggio 011-9973187

CARRELLO TENDA JAMET 5 posti, come nuovo, vero affare, vendesi a L 1milione 011-295484 0339-3005735

CARRELLO TENDA Kingway , vendesi per inutilizzo. Tel pasti 011-9821885

CARRELLO TENDA Jamet, 4 posti, usata 3 volte, come nuova, vari proprietario, vendesi a L 1 600 000 011-3833756

CARRELLO TENDA Trigano', modello chantilly, 5 posti letto, mq 21 superbide, ottime condizioni, accessoriato, L.3 500 000 011-4332030

CARRELLO TENDA posti 5+1, marca Coeva, usato pochissimo, vendo a L.1milione 0339-3644134

CARRELLO TENDA Coeva, posti 5+1, ottimo stato, vendesi a L 1milione 011-2284120

CARRELLO TENDA Rachel mod.Primavera, posti 4+1, vendo a L 1 500 000 trattabili 011-8050150

CARRELLO TENDA Jamet, arredamento completo, 5 posti letto, vendo a L.2.500 000 011-8173279

CARRELLO TENDA Trigano Rangiat, 4 posti, copertura rigida, ruota di scorta nuova, accessori, sempre al coperto, ben tenuto, L.800 000 Sera 011-9280724

CARRELLO TENDA come nuovo, modello Riviera Jamet, ottimo stato, vendesi 011-

CARRELLO , tipo Cinan, anno 78, revisionato, vendo a L 400 000 0328-6016933

CARRELLO TENDA Coeva, posti 4+1, superaccessoriato, usato 4 volte, tenuto in garage, vendo a L.1.700 000. 011-8064481

CARRELLO TENDA Trigano Rangiat GT, autoraddrizzante, 5 posti, come nuovo vendesi a L 700 000 Tel pasti 011 9254240

LETTO A CASTELLO da campeggio vendesi 011-7390846

MATERASSINO CAMPEGGIO nuovo, 2 pezzi, no cuscino, vendo a L 70 000 0335-7255857

SACCO A PELO a mummia, vera piumino d'oca, della Saipi, vendo a L 50 000 0347-2772587

TENDA A CASETTA Jamet, 5 posti, 2 stanze cucinino, verandina, vendesi 011-8174818

TENDA A CASETTA 6 posti, vendo a L.150 011-0411234

TENDA CAMPEGGIO 3 posti, ottime condizioni, vendesi a L.150 000 0349 6166217

TENDA DA MOTO per 2 persone, vendesi Tel serali 011-3097971

TENDA IGLOO 2 posti , ...panno, leggera e comoda. L.5 ... 18 sera 011-3097100

TENDA IGLOO nuova, 3+1 posti verandina, antiorina finestrata doppia entrata, doppie tele alluminizzata, corde, picchetti etc., L 180 000 0338 9773411

TENDA OVERCAMP da sub, con materassino e custodia inclusi, nuova, vendo a L 700 000 011-8199832

TENDA 4 posti letto, con veranda, per brandina, vendo a L.200 000 011-9914024

TENDA per auto tipo Av Camping 4 posti letto disponibili, accessoriata, ottimo stato, vendo a L.2milioni. Tel. pasti 011-6063430

95/5 Filatelia, numismatica, collezionismo vario

21, anno 1958 in alluminio, collezionista acquista fino 60 000 cadauna. Tel. pasti 011/983 7494

6 MONETE ARGENTO 2 serie Proof Messico arte precolombiana, vendo anno 1982 a L.225 000, anno '83 L 200 000, in blocco a L 400 000 0335-5807274

ALBUM CARTOLINE acquisto libri, manifesti pubblicitari, figurine, soldatini, giocattoli di latta, automodelli scala 1 43 011-3178167

ALBUM CARTOLINE libri, manifesti, soprammobili, radio, quadri, macchine fotografiche, vetri cattedrale, dischi orologi, acquisto 0336-7119075

ALBUM EUROALBO Vaticano bll/75, vendo a L.80 000, disponibili anche francobolli che vendo separatamente. Tel. ore 19/21 feriali 0328-4540385

ALBUM FIGURINE PANINI completi, perfetti, Spagna 82, Super Auto 74, Storia dell'Automobile 71, vendo 1361 011-9078567

ALBUM FIGURINE argento, antiche e recenti, dischi, quadri, apparecchiabili, telefono, patine, orologi, stampe, fumetti, etc., acquisto in contanti. 011-6612332

ALBUM FIGURINE vendo e scambio Tel serali 011-203973

ALBUM FIGURINE ... di Goldrake, Capitan Big , Mazinga, etc., completi in acquisto 011-2237848 - 0335-

ALBUM QBE Repubblica nr.2, 24 anelli, con fogli 71/84, vendo a L 50.000 cadauno. Tel. ore 19/21 feriali 0328-4540385

ALMANACCHI calcio, dal 974, tabellini complete serie B, dal 48/49 al 85/86, serie C dal 53/54 al 57/58, giocattoli, distintivi vetieri, vendo. 011-6508100

ANFORE (n.2) ceramica, vino polacco, 2 medaglie bronzo guerra 15/18, 4 cartoncini 1958 menu' Giulio Cesare, vendo tutto a L.95.000. 011-7804583

AQUILETTE e fasci PNF da lire Balilla e giovanile Littorio, originali d'epoca, privato vende a L.10 000 cadauno. 011-6699741

BAMBOLA anni '70, con costume spagnolo, vendo a L.120 000 0330-207360

BANCONOTA L.5.000 (uno) (con Cristoforo Colombo), vendesi al miglior 011-9087006

BAROLO anni 1958/1965, anche da collezione, vere marche, vendesi causa mancanza spazio in cantina 011-350404

BOTTIGLIA WHISKY 43 gradi, scozzese, 1956, da collezione, vendesi. 011-2110584

BOTTIGLIE LIQUORI (n 3) 1 doppio Cummel, 1 Dry Gin Triple Sec, 1 anice secco, anglo cinal Sarolia, vendesi a L 40.000 cadauna. 011-729643

BRACCIALETTI (n 200) in cordoncino, piccoli, colo squadre di calcio ad assortiti, vendesi a L 50 000 011-730581

CALENDARI Olivetti, collezione da anni 50 a 85 vendesi a prezzo interessante Tel pasti 011-337682

CARTAMONETA monete in argento ed oro, decorazioni militari macchinette a trenini, acquisto Pasti 011-8632683

CARTE TELEFONICHE collezione di carte nuove e usate, vendesi a prezzo da concordare Tel pasti 0172-712956

CARTE TELEFONICHE alla bravura, vendo a L 500 cad., basse tratura L 2 500 cad o scambio con cartoline anteguerra 1950 Ore 12-13/19-20 011-6693557

CARTE TELEFONICHE Vaticano e San Marino nuove, vendesi Golden 10% 011-3972517

CARTE TELEFONICHE Italiane, usate 30 000, vendo in blocco a L 250 cad Tel pasti 011-885819

CARTE TELEFONICHE da collezione, Italiane e straniere, vendo 011-3141642 0333-7062631

CARTOLINE VECCHIE figurine ed altri oggetti in carta privato acquista 011-887674 - 0347-9237466

CARTOLINE antecedenti , vecchi santini, privato acquista con massima valutazione 011 9743870

CARTOLINE non oltre anni '70, acquisto 0124-508190 0368-3301513

CINECAMERA BENONG anni 50, superb form, carica manuale, regolatrice velocita' avanzamento, vendo a L 150 000 011-5682553 0347-2120036

COLLEZIONE UFFICIALE Panini per penne (stilografica e roller) Grande Giubileo 2000 certificazione garanzia, in splendido cofanetto pelle, vendo 0368-3852722 011-4346289

COSE DELLA NONNA antichi, acquisto carrozzine, letti culturine, orologi, quadri, vendo mobili, penne stilografiche 011-3176187

FOGLI E CUSTODIE della Mare, per francobolli Jersey e Guernsey anno 1969-1995, prezzo vendo anche separatamente Tel ufficio 011-500358

FOGLI MILORD Relatti per ... di Isabelle, con appendice, anni 1954/1983, vendo anche separatamente Tel ufficio 011-500358

FOGLI gruppo, 2 custodie Rotath, Abbott, per francobolli del Vaticano, 1929/1978, vendesi 011-9071082

FRANCOBOLLI MONDIALI oltre 300 pezzi, tutti diversi, specie pellicolare prevalenza soviet e svizzeri, vendo L.100 cadauno, minimo 100 pezzi Tel serali 0338-5844941

FRANCOBOLLI SAN MARINO Repubblica Marina Azzurra, vendo 011-2160042

FRANCOBOLLI TEMATICI su Olimpiadi, Monete Antiche in totale, cartoline e schede telefoniche usate, vendesi 0123-29205

FRANCOBOLLI Italia, Regno, Repubblica, Trieste, Fiume Levante, colonie, vendesi. 0121-933060

FRANCOBOLLI collezione completa nuovi, Repubblica fino al 1984, compresa Gronchi Rosa, vendo al miglior offerente. Tel. serali 011-731614

FRANCOBOLLI ogni paese, San Marino, vecchi macchine scrivere a calcolatrice, privato vende Tel serali 011-8126081

GETTONI TELEFONICI da collezione, privato vende 011-2204748

GETTONI TELEFONICI Italiani, cerco collezionisti per scambi, acquisto o vendita 011-6871943

GETTONI TELEFONICI da collezione privato acquista, vende, scambia. 011-951130

HURRA' JUVENTUS collezione dal 1903 ad oggi, splendida, vendo a prezzo interessante. Tel. dopo ore 19 011-6508109

INVOLUCRI in carta truda, per biglietti da visita, rivista con cartamodelli, anni '50/60, vendo 011-3182533

JUKE BOX WURLITZER mod 2700, 1983, altifax condizioni, 45 giri, 200 selezioni, stereo, originale USA, trasformato 220V/50Hz, L.4 500 000. 011-5171828

L.100 in prg di Vittorio Emanuele II, 1878, le sei lire della intera serie, qualità alfasta L 27milioni, per collezionista, vendo 04127-3235801 079-2506683

L.500 ARGENTO privato acquista da privati, massima valutazione e pagamento contanti 011-711803

LIBRI dattilini, medaglie, programmi su giochi olimpici, acquisto Tel serali 0337-407944

MANIFESTI locandine films anni '40, circa 800 pezzi vendo in blocco a L 360 000 011-7623005

MATERIALE STORICO inerente alla lotta, di qualsiasi genere, scatole, libri elementi, poster, foto, documenti, niente vieta. Materiali lunari, acquisto 0338-1617618

MIGNON 180 pezzi [redacted] in [redacted] a L.350 000 011-9598630

MONETA CARTAMONETA fuori corso di tutto il mondo. Francobolli Regno, Repubblica, Vaticano, S.Marino, Europa, privato acquista contanti. 011-8713870

MONETE ITALIANE del Regno, Repubblica e Regioni d'Italia, L.500 in argento, private acquista, con massima valutazione. 011-7398684

MONETE L.5 del 1861, L.10, L.20, L.2, L.500 in argento e monete del Regno Vittorio Emanuele, vendo al migliore offerente. 0338-1731693

MONETE da L.5 e da L. [redacted] del 1951 ed altre, vendo. Tel. pasti serali [redacted]

MONETE italiane ed estere, privato da privato, cerca in acquisto. 011-711803

MONETE per collezionisti, compro [redacted] 0338-3794807

MONETE vere della Repubblica e del Regno d'Italia, privato vende tutte a prezzo trattabile. 011-7398684

MONETE vecchie e moderne, cartamoneta, privato acquista da privato. Tel pasti 011-3176546

MONT BLANC The Prince Regent, nuovo, mai usata, con garanzia, vendo. Tel. pasti 0184-440647

MONT BLANC stilografica nera, nuova, con [redacted] Montblanc L.570.000, vendesi per inutilizzo a L.350 000 trattabili. Tel [redacted] 011-857288

OGGETTI MILITARI anche lacerati, elmetti, fez, berretti, uniformi, medaglie, [redacted] bandiere, etc., dal 1800 al 1940, [redacted] acquisto Dario 0124-48161

PIATTI (n.4) per arredamento, De Wert, vendesi a L.140 000 cadauno. 011-6698019

PICCHIO SWAROVSKI vendo 0338-8863433

PUNTI KINDER Ferrero, compro in acquisto, ai tre punti stessi raccolta a schiera telefoniche. Tel serali [redacted]

PUNTI LAVAZZA e Spiga D'Oro, cercasi in cambio di altri punti 011-731587 0333-3243175

[redacted] CLASSICHE collezione dal n.1 al n.136, vendesi a L.750.000. Tel. pasti 011-857087

SCHEDE TELEFONICHE [redacted] Pinocchio, Dalla Alì alla Luna, nuove, vendo a valore faciale piu' L.2 000 0338-7501773

SCHEDE TELEFONICHE (n.36) del 1998 al 1999, vendo. No perditempo. Tel. ore 13/14.30 - 19/21 0347-4119816

SCHEDE TELEFONICHE carrellino e fanalone fuori corso, acquisto. [redacted] 011-266700

SCHEDE TELEFONICHE per [redacted] del 2000, vendo. Tel.serali 0347-8120860

SCHEDE TELEFONICHE Italiane, alta tiratura, alcuni doppioni, vendesi. Tel. dopo 011-3174239

SCHEDE TELEFONICHE svizzere, vendo a L.1.000 l'una; Italiane alta tiratura a L.300 l'una; basse tirature a L.2.000 l'una. Tel. serali 0338-8844841

SCHEDE TELEFONICHE (n.36) assortite, tutte di diversi tipi fiore, vendesi a L.[redacted] [redacted] 7345784

SCHEDE TELEFONICHE Italiane, n.300, tutte diverse, vendo a L.200.000. 011-3179787 0338-4385423

SCHEDE TELEFONICHE (n.600) usate, italiane, tedesche, repubblica ceca, vendo a L.200 cadauna. Tel. pasti 0338-431443

SCHEDE TELEFONICHE serie complete di 8 schede, treni di ieri, nuove, richieste L.150.000 [redacted] 0338-4310443

SCHEDE TELEFONICHE da collezione, vendesi a metà prezzo catalogo 1998 011-[redacted]

SIBILLE E TAROCCHI antiche edizioni, vendo a vari collezionisti ed appassionati di particolare. A prezzo di realizzo. Tel. dopo le ore 1[redacted] 0336-404342

SIGARI CORBI ESPLENDOR vendo a L.350.000 Tel pasti 0131-772123

SIGARI CUBANI n.4 scatole, originali, vendo da L.60 000 a L.150.000 011-943082

SWAROVSKI edizioni annuali delfini, fiche e draga, piu' Swarovski Tribute fantastiche vendo. 011-8998534

VALENTINO RODOLFO fotografo con studio sulla spiaggia Beverly Hills, anno 1928, vendesi. Segreteria [redacted] 338-218873

Vitali collezione circa 3000 bottiglie (famiglioni, liquori ecc..) annate varie e varie case vinicole vende in blocco L.7 000 cad. 011-5171629

95/6 Fotografia cinematografia

BANCO OTTICO Foto 20x25 con ingranditore a [redacted] obiettivo, [redacted] L.1.200 000 trattabili. 011-4732739

[redacted] FOTOGRAFICA professionale, Nikon N8008 con zoom Sigma 28-70 macro e flash Nikon SB27, con custodia, vendesi 0338-7047447

CINEPRESA CANON 514 XLS, accessoriata, vendo per inutilizzo. 011-263836

CINEPRESA 8/6 Chinon 671, con proiettore Bankyo Dublue 1000, privato vende. 011-8871019

CINEPRESA per film mm.8, con proiettore, movieola, giuntatrice, tutto schermo, vendo al miglior offerente. 011-3099501

CINEPRESA per film 8 mm con proiettore, movieola giuntatrice con tutto schermo, vendo miglior offerente Telefonare [redacted] 9001

CUBOFLASH [redacted] (n.2) in confezione originale, vendesi a L.20.000. 011-8424121

FILTRI NUOVI con imballo, vari diametri e risoluzione, [redacted] Idem, [redacted] a metà prezzo. 0338-3377703

FLASH METZ 40 CT1 Nikon 5018, solo corpo, vendo. Tel. dopo ore 20 011-8038085

FLASH METZ 45CT1 e magazzino per macchina fotografica Zenza Bronica ETRSI/ETRS, acquisto purchè a prezzo ri[redacted] dopo le ore 20 011-7113484

FLASH OM18-ZENIT elettronico, con pila, per Olympus, acquisto a modico spese. [redacted] 703803

GIOCHI BRIM 2/4 anni, cavallino Chicco, macchina a pedali, mobile vendo in blocco a L.100.000. Tel. dopo ore 17 011-4010585

INGRANDITORE DURST J66, tm. semiautomatico, 24x36 e 6x6, con obiettivi 50 e 75, bromografo, vendo. Macchina prezzo 0347-1468932

INGRANDITORE fotografico, dello Lupo, b/n, con bilanciatrice, vaschette, bobinatrice, vendo a modico prezzo. 011-4368407

INGRANDITORE ottimamente tre, triple condensatore, Vaigtlander Heliar cm.30 1:4.5, con lastre e negativi, anni '30/50, vendo. Tel negozio 011 835104

ISTRUZIONI NIKON F80 e manuale di montaggio, signora cerca marquito. Tel. pasti 0121-514380

LAMPEGGIATORE SECABLITZ 30 BCT2, perfetto [redacted] nuovo L.350.000, [redacted] a L.120 000 Tel pasti 011-5297761

LAVAGNA LUMINOSA valigia L.1 500 000 come nuova, vendo per cessata a L.800.000 011-8881677

MACCHINA FOTOGRAFICA Olympus digitale C-21, 2.1 milioni di pixel, nuova, mesi di garanzia, vendo a L.1milione. 0329 2148380

MACCHINA FOTOGRAFICA istantanea Kodak, ancora imballata, vendesi a L.50.000 (valore L.100.000). 0338-8545037

MACCHINA FOTOGRAFICA Agfa Select L, vendo per inutilizzo. 011-263036

MACCHINA FOTOGRAFICA per fotosegnare, con flash incorporato, accumulatore [redacted] usata solo 5 volte, valore L.1.800 000 vendo a L.1milione 0349-4157753

MACCHINA FOTOGRAFICA subacquea Nikon S, obiettivo mm 35, piu' flash lente 33, vendo a L.1 200 000 0347-2913414

MACCHINA FOTOGRAFICA Olympus C-841, piu obiettivo Olympus mm 85/200 f/4, obiettivo Olympus mm 50 vendesi a L.1milione 011-7714200

MACCHINA FOTOGRAFICA a lastre ollica Fatif 13x18 con trasformazione a 10x12, banco di ripresa con 30 e soffietto intermedio, chassis e pastre L.2 700 000 tratt 011-4732738

MACCHINA FOTOGRAFICA 6x6 Zeiss Ikonta, obiettivo 3.5 Novar, L.300 000 Yashica FX3, L.150 000 Minox 35B con borsa L.350 000 011 [redacted]

MACCHINA FOTOGRAFICA Konica Autoreflex T con obiettivo mm 50 macro, perfetta ed in ottimo stato, vendo a L.350 000. (anche solo corpo) 03338 25 71023

MICROTELECAMERA con [redacted] con filo a qualunque TV e videoregistratore, in B/N vendo a L.200 000 a colori L.300.000. 0348-3186339

MICROTELECAMERA trasmittente, [redacted] consegna accendino, tasto memorizza via radio senza fili a qualunque TV e videoregistratore. L.600 000 0348-3014047

Compra - Vendita - Permuta
materiale fotografico di tutte le marche
REFLEX TOP [redacted]
Via Governolo, 12 Torino
Tel./Fax 011/59.12.68
www.reflex-top-linea.it
foto@reflex-top-linea.it
SPECIALISTI IN VASTI ASSORTIMENTI DI CINEMA
VASTO ASSORTIMENTO E ESPOSIZIONE

MINOLTA DYNAX 500 con teleobiettivo 70-210, borsa per vivaseria inacidia, vendesi a L.850 000. Tel Giuseppe 011-4778037 0338-8387888

NOVOLA SUPER8 per giuntatrice, monitor per proiettore [redacted] tutto [redacted] nuova, L.100.000. 011-[redacted]

NIKON F3 HP 50/1.4 Nikkor, Micro Nikkor 55/2.8, motore MD4, dorso data MF14, flash SB12, perfetto, imballi, pari al nuovo. L.3 500 000 vendo. 011-8036108

NIKON F401/S corpo, vendo a L.290 000; FE [redacted] a L.480 000 Pentax LX corpo a L.780 000 tutti marca Kenko a L.180 000 Tel pasti Mauro 011-4112752

OBIETTIVI ZEISS per Contax Aoem 70/210/3.5 e obiettivi Zeiss Luminar, 25/3.5-40/4.5-63/4.5, per macrofotografia spinta, nuovi, vendo. 011-8224887

OBIETTIVO NIKON 70/210, per ai nuovo, garanzia ufficiale vendesi a L.400 000 0338-2192183

OBIETTIVO ROSENSTOK App-Ronar 1:8, mm.300, montato su Copal 1, vendesi a L.1 200 000 vendesi 011-4732739

OLYMPUS REFLEX OM101 automatico, corpo macchina e obiettivo mm 50 vendo a prezzo da concordare. Regalo cavalletto 0338-8349708

PENTAX ME SUPER con obiettivo 28/80, zoom 80/200 flash libretto di istruzioni, borsina, vetrini L.1 100 000 vendo a [redacted] Pdi 000 tratt [redacted] 0174-60459 0336-6157773

SCHERMO DIAPOSITIVE nuovo, vendo a L.60 000 [redacted] pasti sera 011 [redacted]

STAMPANTE VIDEO MULTIPOSE. [redacted] a L.500.000 0347-3660849 [redacted]

[redacted] CANON mobile UCX10, mm.8, piu' di 1 anno di garanzia, vendo [redacted] prezzo [redacted] 011-2464632

TELECAMERA DIGITALE Panasonic, NUOVA, vendo a L.2milioni 0347-3660849 011-[redacted]

TELECAMERA HITACHI VH-600, completa di tutti gli accessori, vendesi a L.600.000. 0338-8257139

TELECAMERA HITACHI mod.3300E, VHS, cassetta grande con videoregistratore incorporato, con accessori, borsa, vendesi a L.600.000. 0338-1843664

[redacted] [redacted] S-70 Super VHS, perfetta con accessori, vendesi a L.800 000 011-723312

TELECAMERA PANASONIC G1 come nuova con accessori vendo a L.500.000. 011-[redacted]

TELECAMERA PHILIPS professionale, accessoriata, vendo per inutilizzo a L.700.000 011-3470848

VIDEO COLOR PRINTER Fanacolor MP1, nuova, [redacted] piu' cartaccia 100 foto, per stampare foto da qualunque foto video, vendo. Sera 011-4377843

VIDEOCAMERA semiprofessionale Grundig L 175 HE1B, video 8, alta definizione, completa Video Editing Sony E 300 solo cutting, [redacted] 0335-8342271

VIDEOCONO di telecamera portatile, in 8 mm cassette, ancora imballato, occasione, vendo. 011-8190180 0338-8318086

ACCESSORI PER DREMEL vari, cerchiati Tel serali 011 2732891

ALFETTA CARABINIERI scala 1:25 marca Mebetoys, vendesi a L.50 000 0121-73985

ALTALENA da giardino, nuova, ribaltier, ignifuga in appartamento, con staffe per camerino, sedile etc. tedesco, vendo a L.140 000 0338-9773411

AUTOMOBILINE in metallo, collezione inizio, acquisto in blocco Tel pasti 011-3562090

AUTOMODELLI cellulare anni 60/70, tutte le marche e scala e costruiti, vendo Dopo le 19 011-3183723

AUTOMODELLO elettrico, radiocomandato, della Kiosho, [redacted] MG, con radiocomando, batteria, c[redacted]ena, tutto nuovo, vendo a L.500.000[redacted] 0347 7630508

BICI 2/3 anni, automobilina primi passi, cavalline a dondolo, tutto come nuovo, vendo a L.50 000 in blocco o separatamente. 011-732484

BILIARDO HARTES vero stile, vendesi [redacted] privato. 011-9151883

BILIARDO MARI misure regolamentarissime, con fodrine, rivestimento, gratchi e 16 stecche, completo di tutto, lampada da parete vendo a L.6milioni. 017-808 1320

CALCIOBALILLA Milanita, anni '60, da amatore vendo a prezzo da concordare. 011-9411653

COMPUTER per bambini, scienza Gioco Bit Genius Plus parlante, musica, 31 attività: giochi, musica, matematica, enciclopedia, in giapponese, vendo L.150.000. 0348-3881870

DOLCE FATATINA Herbert, [redacted] a L.20.000 011-8244563

DONDOLO BICAR 2 posti, poco usato, istruzioni montaggio, imballaggio originale, [redacted] a L.80.000 011-583308

GIOCATTOLI CARORE anni 20, soldini Marklin primi '900, giocanoli di latta primi '900, privato cerca. 011-3082157

GIOCATTOLI DI LATTA vecchi, modelli di auto in [redacted] e plastica, robot vecchi di latta, [redacted], [redacted] 0349-8441283

GIOCATTOLI GIAPPONESI anni 70/80, robot e palombari in metallo (Goldrake, Mazinga, etc.), acquisto o [redacted] Segreteria 011-4377806

LOCOMOTIVE italiane, scala H0 Lucia, Rivarossi, Lima, vendo 0122-631874 0348-3183423

LOCOMOTORE LIMA 187, serie E700/E/CF completo di vagoni passeggeri, del 1974, funzionante nuovo vendo a L.800 000 0347-9008661

LOCOMOTORI LIMA anni '70, 4 funzionanti, 8 vagoni viaggiatori, 3 vagoni merci, vendo a L.400 000 011-4469867

LOCOMOTORI LIMA (n.3) funzionanti, 3 vagoni viaggiatori, 2 vagoni merci, binari, vendo 0161-841348

MATERIALE per serie Wild Hatchhorn, vendo ad appassionato grazie di nuovo. Tel ore 15.30/19.30 011-8605482

MODELLI anni 70-80 di aereo, motoscafo, automodello aereo a scoppio e accessori vari, radiocomando a parte eleccritero, in blocco L.800.000 e separatamente. 011-8199791

MODELLINI montati alla da [redacted] [redacted] militari ed aerei, vendo in blocco o singoli pezzi. 0347-7987770

MODELLISMO ELETTRICO radiocomandato, Associated RC 10T3, grande gara, con apparato e motore ricambi vendo L.500 000 Tel dopo ore 19 0338-8443446

SCALA A NASTRO per modellismo, marca Diamet usata poco vendo a L.300 000 0347-7835569

MOTO ELETTRICA per bimba, colore rosa, privata vende a L.80 000. Tel. dopo ore 19 0338-2606350

MOTORINO a batteria Peregc, per bambini, vendesi a L.50.000 0330-461000

PENSILINE FERROVIARIE (n.2) Faller B181 [redacted], in scatola di montaggio, vendesi Tel pasti 011-2481120

PISOLINE di peluches, tipo tasca a [redacted], nuove, motorella elettrica tipo scooter, a 3 ruote, vendesi 011-3472018

PISTA per [redacted] radiocomandate, 2 [redacted] [redacted] giro merce. [redacted] [redacted] 3263208

PISTA per macchine 4WD, n.2 macchine da corsa della Tamia, ottimo prezzo, vendo 0338-8757540

PRESEPE artigianale, completo, mt.1x70, vendesi a L.150 000 0347-8008661

PUZZLE 2 da 1000 pezzi, 1 da 500 pezzi, completi, nuovi, scambio. Maranna tel. ore serali 20-21 0347-4184371

RACCHETTE Dainki vendo a L.5.000; chitarra a L.10.000; altri pezzi a L.1 000 cadauno; percossa Kinder, Parmalat, altre a L.[redacted] pallocchea da L.1.000 011-5214621

ROBOT vecchi, di latta, giocattoli vecchi, modellini auto di tutti i tipi e selezioni, [redacted] 0348-5309806

ROTAIE a scambi, accessori, gru trenino HO Meriden, vendo. Tel. ufficio 011-[redacted]

SCACCHIERA ribalta a mano, in legno, vendo a prezzo affare Tel. pasti 011-387163

SOLDATINI in plastica Atlantic, Airfix, Fsci, accessori marca milligan anche grosse quantità', acquisto Tel dopo 20 20 0338-6381361 011-9078087

TRENINI ELETTRICI 1950/60/70/80 Marklin, Rivarossi, Lima, vagoni macchine scala 1:43, di metallo, anni '50/60/70/80, collezionista acquista 011-8041821

VETTURA motore a scoppio, da rimettere a posto, vendo a L.250.000. 011-8060150

95/8 Hi-Fi, dischi, CD automobilismo

AMPLIFICATORE DUAL 505 perfetto, cambio con Quad 303, in ottimo stato Tel. pasti 011-8004110

AMPLIFICATORE RCF modello 5520 mai usato, [redacted] originale RCF M744, vendo a [redacted] Tel. pasti [redacted]

AMPLIFICATORE [redacted] 35+35W, anni '70, da rivedere, vendesi Tel giovedì, venerdì e sabato 011-7481172

AMPLIFICATORE VALVOLARE Mesabogie Caliber 50, vendesi a L.1.400.000. 0338-1708845

AMPLIFICATORE doppia piastra/integrata, CD, telecomando, luce della Marina, classe Goodmans, vendesi. 011-6171800

ANTENNA CB PZ 5/8 d'onda, in acciaio inossidabile, rosmetro, accordatore ZGTek 1000, presa, L.130 000 Regalo alimentatore, accessorio, amplifica suono. 011-8036864

AUTORADIO VOXSON Targa, primo tipo, solo parte lesa, vendo a L.50 000 011 2424121

BRUCE SPRINGSTEEN singolo "Bad Eyes", come nuovo, vendo a L.8 000 011-296089

CARICABATTERIA per apparato radiotelefonico marca Yaesu per FT23R vendesi a L.150 000 011 3434449

CASSE ACUSTICHE per auto 3 vie 170W, acquisto se buono stato eventualmente a a piccolo ingombro 0122-79730

CASSE ACUSTICHE Cerwin Vega serie VS12 base reflex, 3 vie woofer diametro 30, 300 Watt, dimensioni cm 85x42x35, 2 anni, L.1 100 000 non trattabili 011-6660741

CASSE ACUSTICHE marca Bose, potenza Acoustimass n.5 ancora imballate vendo per inutilizzo a L.550.000. 011-8002283

CASSE ACUSTICHE (coppia) a 3 vie, 80W per canale, marca ESB, vendo Tel [redacted] 19 011-9038085

CASSE EPICURE 2.0, ben tenute, vendo a prezzo interessante. [redacted]

CASSE STEREO usate, acquisto a buon prezzo. 011-382651

CB 27MHZ (n.2) una con 120 canali pu' SSB, l'altra 40 canali AM, vendo a L.140.000 trattabili anche separatamente. 011-2486868 [redacted]

CB INTEK 600 SK con antenna magnetica a ventosa da balcone, vendo a L.200 000 0349-3664831

CB con 120 canali omologata, piu' antenna da [redacted] con accessori, vendesi a L.200.000. 0338-6262676

CB omologato, 120 canali, vendo a L.150.000. 0338-3477230

CROSSOVER elettronico attivo, Calpe AE46, coppia minidiffusori AR modello 198, 2 vie, vendo. Volendo mobile per Hi-Fi. 011-8012323 0347-0418887

DIFFUSORI ACUSTICI Opera P*, 2 vie, rotax, noce massello, 80W, come nuovi, vendesi a L.900 000 non trattabili 011-8480583

DISCHI 33 E 45 GIRI anni 80 vendo a L.3.000 cad. CD primo album L7, menalbum D.O.A. etc. a L.10.000 cad. 011-3118138

DISCHI 33 GIRI i gialli della musica, Le Stelline Marsh, Il Barbiere di Siviglia, La Sonnambula, [redacted] etc., vendo tutto a L.60.000. 011-211620

DISCHI 33 GIRI i gialli della lirica, 3 opere complete, Cavalleria Rusticana, Madama Butterfly, Nabucco, vendesi tutto a L.50 000. 011-211620

DISCHI 33 [redacted] autori vari, principalmente stranieri, vendesi 011-[redacted]

DISCHI 33/45/78 GIRI musica lirica e leggera, solo cantanti, cercasi in acquisto. Tel. pasti 011-4471702

DISCHI 78 GIRI anni '30/40, buona conservazione, cedo a collezionista in blocco a L.30 000 non trattabili 011-4845347

DISCHI DANCE house, hip-hop, funky, acid jazz, techno etc usati e nuovi, 45 giri, LP, fino dal 1970 ad oggi vendo acquisto, cambio 011-4377608

DISCHI (n.15) anni '60, Morandi Albano Villa, vendesi tutto a L.80.000. 011-201011

DISCHI 33/45 giri, anni '50/80, piu' musica musicali stessa epoca, acquisto. 011-8672436

DISCHI anni 60/70, privato cerca in acquisto. [redacted]

DISCHI musica classica, 33 e 78 giri, vendo ad ottimo prezzo. 0121 [redacted]

DISCHI musica leggera, 45/33 giri, anni 50/60/70 anche grosse quantità', collezionista acquista con massima valutazione 011-8212415

EQUALIZZATORE GRAFICO a 10 bande per canale, perfettamente funzionante, vendo a L.100 000. Tel. dopo ore 20 011-3079801

EQUALIZZATORE vendesi. 011-8271758

GIRADISCHI ELETTRICO anni '50, ancora funzionante, per dischi 45/33/16/78 giri, ben tenuto, vendo ad amatore o collezionista L.270 000 011-2204145

[redacted] con cinghia [redacted] rire, vendesi a L.80.000. 0338-8242191

GIRADISCHI TECHNICS a cinghia, con regolazione velocita', vendesi. 011-3810708

GIRADISCHI 1980, mobilesa su piedini, modello Hondmaster Carusa, con radio a valvole varie frequenze, vendo. 011-8587171

GIRADISCHI con casse stereo, Philips, anni '70, vendesi a prezzo da concordare. 011-[redacted]

GIRADISCHI nuovo Sony Tesc A 1064, cassetta Dbx, Dolby System Full Automatic, con mobiletto a 2 casse, vendo a L.500 000 0348-5489563

HI-FI suono CB, alta frequenza, tubo elettronico Elmal 3.500Z, con relativo condensatore, nuovi, vendo a L.700.000 011-587886

IMPIANTO HI-FI SONY Amplificatore F270, radio digitale, CD Marantz, telecomando CD-4000, registratore 2 cassette autoreverse, casse Boston, L.1milione. 011-2264027

IMPIANTO STEREO tutto Amstrad, incassato su mobile a ribalta, piatto diretto, doppia cassetta CD radio 7 casse acustiche, vendesi 0347 5867950

IMPIANTO STEREO amplificatore 65+65W, sintonizzatore predisposto casse 60+60W, lettore Pioneer equalizzatore JVC, vendo al miglior offerente 011 4478379

[redacted] [redacted] Pioneer, con [redacted] equalizzatore, doppia cassa di registrazione, 2 casse [redacted] 100W vendo a L.500 000 trattabili. [redacted] 0338-3782908

IMPIANTO VOCI composto da mixer amplificato FBT, 12 ingressi, con effetti e 2 casse acustiche da 250 Watt cadauna, [redacted] 011-2237901

LP 33 GIRI misti, circa 180 pezzi, vendo tutti L.7/10.000, seconda quelle' in blocco L.120.000. Tel. ore 19/21 tratt 0328-4540386

MIXER PROFESSIONALE 6 canali di uscita, equalizzatore incorporato a 5 bande, espansore dinamico Pioneer E3[redacted] L.250 000 0338-1382408

MUSICA CLASSICA raccolta di 150 CD, della Mondadori vendesi 0335-8348709

MUSICA SINFONICA (n.22) 30 gm. Strauss, Beethoven ecc. vendo a collezioni a grosse da concordare Tel serali 011 [redacted]

ORGANO ELETTRONICO 2 tastiere, con mobile, 22 effetti, 12 accompagnamenti, bassi a pedaliera, vendo a L.1milione. 011-8041210

POWER SWR METER MFJ 2000 130 500MHz, Meteor, nuovo, vendesi a L.150.000. Tel. Fran[redacted]

PRE DENON 1600 e finale Denon 1500, finchi in legno, 240+240Wpt MR3, vendo a [redacted] Difusori in cassa di litrate a L.560.000. 011-383844

RADIO FILODIFFUSIONE Philips, 6 canali, [redacted] Hi-Fi, 2 altoparlanti in legno, per [redacted] L.500.000 Tel. pasti 011-598191

RADIO [redacted] con mobile, Magnetofono, funzionante, in ottimo stato vendo 011-9472151

RADIO SONY portatile stereo digitale, con registratore, regolazione toni, 10W, 30 stazioni memorizzabili, vendesi. 0347-1546663

RADIOLINA PORTATILE "Turbo", AM-FM, 3 altoparlanti staccabili a pile vendo a L.20 000 011-4809081

RADIOMICROFONO usato lit, professionale, tipo trasmissione televisiva, con trasmettitore da cintura e microfono da polsino alla giacca, L.300.000. 0348-3186339

RADIOMICROFONO professionale, per animazione, con trasmettitore da cintura e microfono con archetto davanti alla bocca, nuovo, vendo a L.300.000 0348-3186341

REGISTRATORE a cassette, vendesi a L.50.000 giradischi, vendesi a L.100.000, amplificatore 45+45, vendesi a L.130.000. 011-3141430

RICETRASMETTITORE veicolare Kenwood TH241, 144MHz, come nuovo, vendesi a L.600 000 Tel Francesco 011-4364488

RICETRASMETTITORE bibanda [redacted] FT51R con 2 batterie, scheda tens. scheda DTMF a base di batteria, perfetta, vendo a L.700 000 0349-3186341

RICETRASMETTITORE bibanda, standard, C526 con pallerie ricaricabile, scheda DTMF e custodia pelle, vendo a L.300 000 0349-3186341

RICETRASMETTENTI Alard 48, Alard 38, Zodiac, Tecnho Zodiac Mini, alimentatore 5 Ampere, piu accessori vendo in blocco a L.800 000 011-356370

RICETRASMETTENTI (n.2) Midland CTE 88, custodie, alimentatore, vendesi a L.350 000 Tel. dopo ore 19 011-388081

SAMBUI CD270 compact disc player display led, telecomando, vendo a L.180 000 [redacted] rel 011-8967004

SINTONIZZATORE Tecniche B alta inedia, usato pochissimo, vendo a L.200.000 0347-3843886

STEREO ABAD anni '70, con casse, piastra cassette, radio, giradischi multidisk per vinile, buone condizioni, vendo L.100 000 non trattabili 011-734813

STEREO BANG e Olufsen, recente, vendo a prezzo ragionevole. 0338-7783909

STEREO 2 casse grandi 150W cadauna, amplificatore Yamaha e CD Marantz, tutto professionale, valore L.2milioni, vendo a L.1 300 000 0347-7904825

STEREO completo di casse, piu' PC Commodore 64 circa 60 cassette, vendesi tutto a L.300 000 011 8211482

STEREO con cassetta pellia radio amplificatore equalizzatore con mobile, casse 10 gmi di ampiezza vendo a L.350 000 Chiamo condizioni 011 725267

STEREO chiamo stato, con piastra per dischi, radio cassette, colore grigio, vendesi Tel pasti 011-7708660

SUBWOOFER (n.2) da 150W, della Phonotar, in cassa chiusa, adatti tutti le vetture, vendo a L.200.000. 0338 [redacted]

TIGER PANASONIC TED7 orologio da sportiliere vendesi a L.50 000 Occasione Lasciare messaggio 0329-2185104

TRASMITTENTE ALAN 48 [redacted] a L.150.000 011-8192864

VIDEOREGISTRATORE Philips VR171, 2 testine, nuovissimo, causa doppio regalo vendo a L.400 000. 011-8088668

VIDEOREGISTRATORE Philips VR366 Turbodrive, 3 testine, 8 prese scart, usato poco, vendo a L.350.000 011-7387427

VIDEOREGISTRATORE ARVA vendo a L.170.000 trattabili [redacted] Philips, a L.170 000 trattabili [redacted] 9042341

VIDEOREGISTRATORE Philips, 3 testine, telecomando vendesi a L.150.000. 011-8808535

VIDEOREGISTRATORE Hi-Fi, 4 vesone, multistandard, registrazione in pal lastark mesacam, formato 16 9 anche vista turbo registrazione selezio Pasti 011 212589

VIDEOREGISTRATORE stereo, sistema Video 2000 Philips VR2840, da riparare, 6 videocassette vendesi a L.130.000. 011-810081

VIDEOREGISTRATORE 4 testine, [redacted] Telefunken, satellitare, un anno di vita, vendo a L.350 000 0347-4283108

95/9 Libri, giochi, fumetti, riviste

ALBUM FIGURINE e fumetti, Satanik, Kriminal, Tex Spillati e non, D-Dog, M.Mystere, Topolino dal 1/2000, ecc., acquisto 0425-467011

ALE' TORO e Guerin Sportivo, dal 1974 al 1980, acquisto. 0123-581440

ATLANTE Nautico, Amici cane, Out Touring, Hermagny, vendesi a L.200/500/1000. Tel. pasti 011-3197783

AUDIO REVIEW numeri 87 fascicoli, dal n.1 settembre 1981 al n.100 dicembre 1989 vendesi in blocco a L.100 000. [redacted] 25-4907?

MICROPRINT per gli appassionati, annata '90, finemente rilegata, 3 volumi Rizzoli, vendo a L.100 000. Regalo 4 libri "La Fiorri in foto". 011-4997998

GRAVA CASA collezione anni '85/'86, praticamente nuova, vendo in blocco a prezzo da concordare. 0347-0511998

BRICOLAGE DELL'AUTOMOBILE De Agostini, 5 volumi, vendesi a L.120.000. Tel. serali 011-2623502

C.A.I RIVISTE annata completa, recenti (dal'89 a oggi) vendo per agganciarci cambio al miglior offerente. Tel. ore 20 o sabato o domenica 0347-5629022

CALENDARI soggetto auto. V[illegible] Tel. dopo le 19. 011-3180723

CIAK dal n.1 maggio '85 ad oggi, completi di [illegible], vendo al miglior offerente.

CORSI LINGUE inglese, tedesco, russo, durata h 20, su dischi contenuti in cofanetto a completi di libercoli, vendo a L.80.000 cad. 011-9561991

CORSO DI TEDESCO De Agostini, 30 dispense, 10 cassette, con vallgetta, dizionario, vendesi. 011-3172903

CUCINARE BENE 13 riviste, vendesi a L.1.000 cad. Tel. serali 011-4036073

DRAGON BALL collezione completa da n.1 a n.62, piu' 5 Albi speciali, ottime condizioni, vendesi. 011-8601147

DYLAN DOG collezione completa, originale, vendesi a prezzo da concordare. 0348-2811840

DYLAN DOG collezione Super Book, n.1, 2, 3, intasi, vendo a L.4.500 cadauno. Tel. dopo ore 20 0347-1201521

DYLAN DOG collezione dal nr.1 al nr.120, di cui prime ristampe dal nr.1 al nr.50, vendo a L.260.000 011-8002623

EDIZIONI BANCARIE 9 Pasto, nuovi, (15 volumi dal '73 al '88, piu' 2 brittol "Il disegno e Civita' degli Egizi, vendo in blocco a L.50.000 cad. 011-9338109

ENCICLOPEDIA ARMI da Guerra De Agostini, n.12 volumi rilegati, vendesi a L.150.000. Tel. 18/20 011-210832

ENCICLOPEDIA [illegible] nuova., vendo. 011-8907840

ENCICLOPEDIA DEL CALCIO 9 volumi, edizione 1998, vendo a L.300.000. Regalo 8 videocassette. 011-9962546

ENCICLOPEDIA DELLA DONNA 10 volumi; Nel mondo della natura e arte/ia, vendo a L.100.000. 011-7767703

ENCICLOPEDIA EINAUDI 15 volumi, ottime condizioni, vendesi a L.1milione trattabile. Tel pasti 011-2216897

ENCICLOPEDIA GARZANTI della medicina, L.40.000; Enciclopedia Garzanti della filosofia, L.40.000; Scuola di cucina Fabbri, L.25.000; Pittura su vetro, L.25.000. 0338-2414500

ENCICLOPEDIA GARZANTI di puericultura, L.40.000; Il Grande libro del fai da te, L.25.000; Curarsi in casa, L.25.000. 0338-2414500

ENCICLOPEDIA I QUINDICI vendo a L.150.000. 011-651311

ENCICLOPEDIA INGLESE nuovissima, 22 volumi, British Isles, The World Book, vendesi. Tel. pomeriggio e martedi', mercoledi' e giovedi' oppure serali 011-8637440

ENCICLOPEDIA IO DONNA nuova, 8 volumi, nuova, L.500.000 trattabili. 011-8051853

ENCICLOPEDIA ITALIANA della cucina, di Gualtiero Marchesi, vendo a L.100.000. 011-[illegible] 0349-7507793

[illegible]OPE[illegible] ITALIANA Treccani. [illegible]na [illegible], Scienze, [illegible], Arti, 35 volumi, piu' 5 appendici, 1 indice, ottimo stato, vendo ad ottimo prezzo. 0124-620248

ENCICLOPEDIA [illegible] medica e di cucina, vendesi a prezzo veramente interessante. 011-856382 0347-9010425

ENCICLOPEDIA MONDADORI Giovani Marmotta, vendesi a L.120.000. 0338-8242181

ENCICLOPEDIA TRECCANI 41 volumi, vendesi a L.6milioni. 011-9235457

ENCICLOPEDIA "Il mio Acquario", vendesi a L.100.000. 011-714465

[illegible]PEDIA 2^Guerra Mondiale, 8 volumi, vendo a L.150.000. 011-597239

[illegible] 8 volumi, di Elettronica e Informatica, [illegible] a prezzo modico. 011-7709195

ENCICLOPEDIA Antiquariato e Restauro, 5 volumi, mobili, averi, orologi, varie epoche, vari paesi, vendesi a L.500.000 011-7790303

ENCICLOPEDIA Britannica, in lingua [illegible], completa, [illegible] volumi, piu' speciali, vendo a L.600.000. Tel. dopo 18 0328-4135023

ENCICLOP[illegible]. Del Francobollo, ed. Sansoni, 2 volumi[illegible] pagine, vendo a L.40.000 011-3094866

ENCICLOPEDIA La Mia Auto, 8 volumi, in ottimo stato, vendo a L.30.000. Tel. pasti 011-338631

ENCICLOPEDIA del cane della De Agostini, composta da 6 volumi e 3 raccoglitori, come nuova, vendo a L.250.000. 011-3185700

ENCICLOPEDIA della tecnica e della meccanica, edizione Curcio, 5 volumi, vendesi a L.50.000. 011-9572208

[illegible] maglie e del cucito, della Curcio, 10 volumi rilegati, vendesi a L.60.000. 011-6066842

ENCICLOPEDIA della moto, 2 ruote, n.8 volumi, piu' uno manutenzione e riparazione della moto. De Agostini anni '77-80, completa, a L.600.000. 011-3241589

ENCICLOPEDIA musica classica, 100 LP e 4 volumi, come nuova, vendesi ad ottimo prezzo. 011-384257

ENCICLOPEDIA per regazzi, Junior, 10 volumi piu' mobiletto, vendo a p[illegible]interpellanza. Tel. pasti 011-4361833

ENCICLOPEDIE Il Milione 12 volumi, Guida Medica 12 volumi, Storia d'Italia 12 volumi, La Divina Commedia 5 volumi, enciclopedia Mol[illegible] 12 volumi, vendo. 0124-490179

FUMETTI ALAN FORD Dandolo, Satanik, Tex, Zagor, Topolino, anni '50, privato cede. 011-799428

FUMETTI GORDON collezione completa, 87 numeri, con Valiant, anno '54, vendo. 011-613141

FUMETTI KEN PARKER Alan Ford, Super Eroi, Linus, Julia ed altri, acquisto solo in blocco. Tel. serali 011-3582020

FUMETTI MARVEL, collezione completa, X-Men, X-Universe, X-Factor, Wolverine, vendo al 50% del prezzo di copertina. Tel. dopo ore 18 0328-4135023

FUMETTI, RIVISTE e libri di varia genere, vendo. 0347-6126593

FUMETTI TEX dal n.1 al n.454, Lega [illegible] dal nr.1 al nr.45, vendo. Tel. serali 011-3582020

FUMETTI WALT DISNEY vendesi singolarmente o in blocco. Tel. pasti 011-296153

FUMETTI Antieguerra e Dopoguerra: L'Impero degli Incas, Cino e Franco, Alibi del Vizi, Joe Bolidi, Jim della Giungla ecc.., vendo. 0425-28016

FUMETTI Kan Guerriero, Dragon Ball, Jo Jo, Blek, Comp. Forza, Magnus, Kriminal, Satanik, Zakimori, Killing, Geraldi, Jesus, Diabolik, Daniel, vendo. 0338-5645986

FUMETTI di qualsiasi genere, collezioni complete, cerco in acquisto 0347-5977668

FUMETTI di qualunque genere, collezioni e numeri sfusi, privato acquista, massima valutazione, pagamento contanti. 011-799429

FUMETTI di varia tipo, privato vende, acquista. Annuncio sempre valido. 011-2237846 - 0335-6361022

FUMETTI e album figurine di qualsiasi tipo, acquisto. 011-6602998

FUMETTI e album figurine, qualsiasi tipo, vendo. 011-6602998

FUMETTI vario genere, Uomo Ragno, Super Eroi ed altro, circa 100 pezzi, vecchi e nuovi, vendo solo in blocco. 011-9587171

G.E. 20 enciclopedia De Agostini piu' 2 volumi aggiornamenti, come nuova, L.500.000. 0338-6120586

GIALLI MONDADORI libri classici, nuovi, vendesi a L.3.000 cadauno. Tel. pomeriggio sera 011-7701736

GIORNALI/FUMETTI rivista, rivista Diana Azzurra, numeri dal 1986 al 1999, vendo a L.40.000 per annata. 011-597695

GUERRA DEL FURER enciclopedia completa con 2 volumi, 20 videocassette VHS ancora imballate, vendo L.350.000. 0347-4283106

GUIDA PRATICA WORD per Windows, Sandra Eddy, John E Schneyder, edito Tecniche Nuove ottobre '92, vendo a L.20.000 0338-3984556

HARMONY e Blue Moon, 500 pezzi, vendo a L.400 cadauno. 011-9672612

I QUINDICI del come e perche', in ottime condizioni, vendesi. 011-3372028

LA MOTO riviste dal '75 al '98; la moto, dal '87 al '98; Tuttomoto, dal '78 al '99; vendo a L.5.000 trattabili o scambio con riviste Motocross. 011-857087

LIBRETTI USO E MANUTENZIONE e cataloghi parti di ricambio, per Piaggio, Ape e Vespa, Motobi, Guzzi, vendesi. Tel. pasti 011-9654580

LIBRI ANTICHI fiabe e narrativa per l'infanzia fino 1940, tipo "La Scala d'oro", calendari, 1800/1940, privato acquista. 011-612364

LIBRI HARMONY scambio con altri. 011-264302

LIBRI HARMONY vendo a L.1.500 cadauno. 0347-5606143

LIBRI OCULISTICA vendo 011-9457302

LIBRI SCOLASTICI di recente edizioni, in buone condizioni cedibile con notevole difficolta' economiche cerco in regalo. 0339-7475901

LIBRI TRIENNIO Scuola Professionale Commercio, libri testo scuole elementari medie superiori, vendo. Tel. ore 20 0347-5602241

LIBRI USATI o vecchi, riviste, manuali, fumetti, cartoline, album figurine, vecchia fotografie, cerco in acquisto Tel. 17/21 011-7768249

LIBRI La Casa nella Prateria di Laura Ingalls Wilder, collana completa, cerco in acquisto 011-9975669

LIBRI di musica sulla vita di Claudio Villa e Festival di Sanremo, vendesi. 011-4345151

LIBRI romanzi polizieschi ed avventure, come nuovi, privato vende. 011-8987384 - lotvi 0368-3578118

LIBRI usati, vecchi, rari, materiale cartaceo di ogni genere, cartoline, figurine, annuari, acquisto con pagamento immediato, massima valutazione. Ufficio 011-4330462

LIBRO 100 anni del Milan, edito da Il Giornale, distribuzione esclusiva in Lombardia, vendo a collezionista a L.30.000 0338-5269342

MAESTRI DEL COLORE (n.25 libri) collana d'arte, fratelli Fabbri Editore, 1960, vendo a L.8.000 cadauno 011-306466

MANUALE WORD [illegible], vendesi a L.60.000 011-835262

MANUALI ISTRUZIONE libri auto dai ricambi, dagli anni '50 ai nostri giorni, acquisto Serie 011-8358483

MATERIALE CALCIO d'epoca, Calcio Illustrato, almanacchi, album figurine, disegni, acquisto. Tel. serali 011-6506109

NAR[illegible]A ACUSTICA oltre 100 volumi, vendo in blocco a L.100.000. Tel. ufficio 011-575364

NATHAN [illegible] dal n.1 al n.74, piu' almanacchi, gigante e numeri speciali, [illegible] 011-8969783

NATHAN HALE dal n.1 al n.36, vendo al miglior offerente 011-9807381 0335-8018894

PANORAMA annate dal 1964 al 1992, vendo o scambio con francobolli e/o monete. 011-4343714

PROFESSIONE MAMMA enciclopedia completa illustrata, raccolta in dossier, nuovissima, vendo. Tel. ore 18 e sabato - domenica 0347-5882241

PROMESSI SPOSI edizione Paulina, con custodia in finta pelle, vendo a L.80.000. 0347-9549024

QUATTRORUOTE annate '97, '98, '99, vendo a L.100.[illegible] Garde Motori '95, '96 a L.50.000; Illustrati Fiat dal '71 al '92, a L.150.000. 011-583306

QUATTRORUOTE collezione completa con raccoglitori originali dal 1987 al 1998, vendesi a L.50.000 anta annata. 0338-7501773

QUATTRORUOTE ultime 20 annate, privato vende. Tel pasti 011-730544

RIVISTA GENTE MESSE rilegati, [illegible] dal 1986 al 1990, vendo a L.120.000 [illegible]-2424478

RIVISTE AUTO E MOTO anni '60/70/80, acquisto. 011-9811518 [illegible]

RIVISTE GENTE MOTORI e Quattroruote, oltre 70 numeri, [illegible] in blocco a L.70.000. Tel.ufficio 01[illegible] - Serali e festivi [illegible] 4369079

RIVISTE ILLUSTRATE 1800/1940, fumetti e locandine 1930/40, Giordan 1936/46 e Tex Willer, carta moneta, calendari Pirelli, privato cerca. 0330-472077

RIVISTE QUATTRORUOTE vendo, acquisto e scambio. [illegible] ufficio [illegible] 1-8837922 - [illegible] [illegible] [illegible], Reader's Digest, 1998/1999, Qui Touring, 1992/99, Il Collezionista Filatelico 1978/98, Cronaca Filatelica, vendo. 011-9671089

ROMANZI URANIA i primi 100 numeri, cerco 0330-472077

ROVERT totale 14 volumi, serie a fumetti vendesi. Tel. serali 011-7709606

SANI E BELLI Settimana Enigmistica, Moto, Panorama, TV Sorrisi, Famiglia Cristiana, Il Mio Cane, vendo a L.100/200/500 cad. Ore pasti 011-3187793

SETTIMANALI Giovani, Amici, Big, anni '60/70, cerco. 011-650824

SPECCHIO DE LA STAMPA dal nr.1 al nr.200, piu' doppioni, vendesi a L.100.000 0174-60459 0335-8157273

[illegible] 20 [illegible], vendo a L.30.000; rivista numero 8 Giornalino, per dam[illegible], 30 numeri, 1998/97, vendo a L.20.000. 011-784788

SPECCHIO [illegible] Stampa, collezione completa, vendo a L.180.000. 0328-4583132

STORIA ILLUSTRATA Mondadori, anni dal 1958 al 1973, vendo a L.35.000 per annata. 011-2055837

TEX WILLER raccolta completa nr.458, vendo in blocco a collezionista 0335-5227840

TOPOLINO E DISNEY in genere. Zona X, Nathan Never e Tex, di qualsiasi periodo, acquisto purche' in ottimo stato di conservazione. Tel serali 0121-72717

TOPOLINO anni '86/87/88/89, vendesi a L.1.500 cadauno. 011-2207920

TOPOLINO dal n.800 al n.2000, nuovi, ben tenuti, vendo al migliore offerente 011-731614

TOPOLINO e Corriere dei Piccoli, alla e giornalini tutta testata, dal 1930 al 1980, manca 5 Touring 1894/1920, privato acquista 011-812364

TUTTOSCIENZE La Stampa, collana completa dal n.1 al n.26, mai sfogliata, vendo a L.170.000 011-8964222

TUTTOSCIENZE volume n.1/17, [illegible], L.150.000; volume prime pagine da La Stampa, 1957/1981, nuovo, L.70.000. 0335-8120585

WORLD BOOK enciclopedia generale, in inglese, ottime condizioni, rilegata, nichelsimile di illustrazioni, 22 volumi, vendo a L.110.000 0347-9608581

LE NOSTRE CROCIERE

[illegible] aprile da Genova

SPAGNA e MAROCCO a partire da **L. 1.600.000**

[illegible] giugno da Genova

SICILIA - TUNISIA - BALEARI - SPAGNA- [illegible]

[illegible] partire da L. [illegible]

(Sono escluse tasse portuali e assicurazioni)

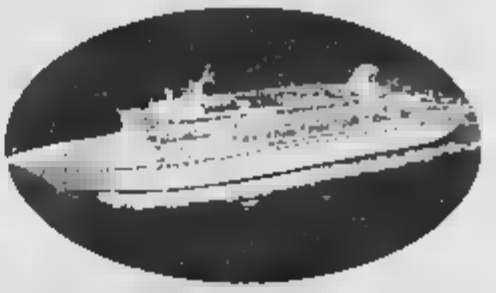

[illegible] viaggi

Via Gramsci 2/C - 10121 Torino - Tel. 011.51.78.843 - Fax 011. 51.78.936

E- mail: viaggi@market.it - www.market.it/marketviaggi

95/11 [illegible]

MARTEDI'

GIOVEDI'-VENERDI'

CONCERTI

Manhattan Pub

Via Giachino, 46 - TORINO

95/14 Strumenti musicali

ADA [illegible] preamp valvolare per chitarra Mich, con effetti, vendo a L.900.000, pedaliera zoom 4040 a L.350.000. 011-9207225

AMPLIFICATORE FENDER Bassman Schelick 60W RMS, cono 15", vendesi Lasciare messaggio 0328-2183104

AMPLIFICATORE HI-FI stereo, Technics, pari 2 piastre Teac, 2 casse JBL, tutto a L.1.000.000 0339-2807234

AMPLIFICATORE per chitarra elettrica, Blazer 158 Peavey, nuovo, vendesi a L.300.000. Tel Francesco 0349-8740223

AMPLIFICATORE per basso, 100W, vendesi a L.350.000; amplificatore per chitarra 100W, L.350.000, basso elettrico piu' ampli, L.450.000. 0349-6441293

AMPLIFICATORI per basso e chitarra, 100W, vendo a L.450.000 0349-5302930

BASSO ELETTRICO Stummer CS4-Alt[illegible] pificatore 60 Watt, cavalletto in ferro, vendo a L.1.200.000. No perdiempo 011-2485141 0338-6287905

BASSO ELETTRICO piu' amplificatore, vendo a L.450.000; chitarra elettrica, amplificatore a L.450.000 0348-5302930

ELECTRONIC ENGINEERING

Assistenza tecnica strumenti musicali apparecchiature audio luce

Centro ufficiale Korg - Peavey - Alesis Casio - Fostex - Alesis - Sony

Via Finalmarina 32/F - 10126 TORINO

Tel. 011.663.44.00 - Apertura 15 09 19 00

E-mail: ELECTRONIC@TIN.IT

BASSO YAMAHA BBNH, 4 corde, usato poco, custodia rigida, vendesi a L.580.000. 0121-58147

BATTERIA ACUSTICA nuova, Sakura, a L.850.000 trattabili; inoltre un rullante per 2 timpani. 011-231157

BATTERIA ACUSTICA come nuova, con piatti, vendo a L.690.000 trattabili; rullante Pearl Tama custodia per trasferta in compensato, vendo. 011-2621299

BATTERIA completa pari al nuovo, vendo a L.650.[illegible] 0330-4138240

BATTERIA professionale, completa di piatti, vendo a L.1.350.000 011-4211462

BOCCHINO per sax tenore, Otrimia 5, in metallo, usato pochissimo, vendo a prezzo trattabile 0347-7044318

CHITARRA ACUSTICA amplificata, [illegible] mancante, cercasi in cambio di Peugeot 205 1 t. anno '89, rivalorizzata, valore L.1.500.000. [illegible]47-9745731

CHITARRA CLASSICA Yamaha CG40A, con custodia, come nuova, vendesi a L.220.000 Tel. Francesco 0349-8740223

CHITARRA EKO semiacustica, col[illegible]tore FC800, vendesi 011-6965806

CHITARRA ELETTRICA piu' custodia, amplificatore 10W, modello Squier, tipo Stratocaster, pari al nuovo, vendesi a L.350.000 Tel. serali 011-290976

CHITARRA ELETTRICA Ibanez, modello Frankie Gambale, 22 tasti, [illegible], un SC, colore blu elettrico, come nuova, vendo a L.1.600.000 0330-481320

[illegible] ELETTRICA Squire, modello Fender Stratocaster, piu' amplificatore Fender 15 Watt, tutto in buono stato, vendesi a L.350.000 011-851510 0347-6980098

CHITARRA ELETTRICA piu' amplificatore, vendesi a L.350.000 0349-6441293

CLARINO DI BEMOLLE Sistem Buffet Paris, vendo a L.1.200.000. Tel pasti o serali 011-700949

CUSTODIA RIGIDA per chitarra classica/acustica, tenuta perfettamente, come nuova, vendo a L.70.000 011-2481341

DJ VALIGIA MIXETTA professionale, per il trasporto di 2 piatti e un mixer, misure cm 149x41, vendo a L.190.000. Tel. serali 011-2263154

FISARMONICA ELETTRONICA con mid. come nuova, accessoriata, vendo per inutilizzo 011-3470549

FISARMONICA MENCOZZI 96 bassi, vendesi a L.500.000 trattabili. Tel pasti 011-201072

FISARMONICA Lucchini, Super King, voci in cassotto, come nuova, usata poco, perfetto, vendesi a prezzo conveniente 011-703454

[illegible], nuova, marca Lanfo, [illegible] adoperata, vendo. 011-8637823

FISARMONICHE (n.4) varie marche, 80 e 120 bassi, piu' pianoforte verticale, tutto in ottime condizioni, vendesi 011-781823

FLAUTO YAMAHA mi sdoppio, appena ritamponato, vendo a L.800.000. 011-3826763

FUCORNO CONTRABBASSO in sib, marca "Corso 4270 L" 3 pistoni, pari al nuovo, vendo a L.2.500.000 011-597695

IMPIANTO di amplificazione senza fili, composto da radiomicrofono, con garanzia cinture, casse amplificate da 50 Watt, senza fili, vendo a L.500.000. 0349-3186338

MASTER KEYBOARD Fatar 88, ottime condizioni, usata solo in casa, vendesi a L.400.000 Tel. serali 011-3499455 - 0335-7076539

MIXER FARFISA campionatore, amplificatore, mercatone, tastiera muta, asta microfono, vendo a L.2.500.000 non trattabili 011-3027232

MIXER PROFESSIONALE Nuova Equipe 860, ultimo modello 2000, adatto studio o gruppi musicali, comprato il 14/02, vendo Tel. pomeriggio 0347-2608271

ORGANO ELETTRONICO Orla, mod CT-15, vendesi a L.[illegible].000 trattabili. 0347-0515854

ORGANO ELETTRONICO GEM H700, elegante mobile multistrumenti, pianoforte 6 selezioni testine pedaliera, completo di manuale istruzioni, vendo 011-856000

[illegible] VISCOUNT [illegible] Jubilaeum 32, vendo. Tel serali 0121-71512

PIANOFORTE A CODA Erard Gran Concerto, lungo mt.2.42, mobile antico in stogano, perfetto, meccanica totalmente rifatta, vendo L.7milioni 0347-0558433

PIANOFORTE A CODA mt.1.65, colore nero, perfetta condizione di meccanica e struttura, vendo Tel serali 011-723833

RAINBOW MUSIC RECORDING STUDIO

- 2 studi di registrazione - produzioni - pubblicità - rumi audio
- duplicazione CD e MC - full service

Per informazioni:

Via Valprato, 68 - 10155 TORINO

tel. 011.24.81.139

E-mail: rainbow.it@iol.it

PIANOFORTE A CODA ottimo stato, [illegible]bile per ogni prova, vendo a prezzo interessante. 0328-2183758

PIANOFORTE ELETTRICO professionale Technics PX7, a L.1.600.000; amplificatore 40Watt per basso o chitarra a L.200.000; basso elettrico mod Fender Precision a L.300.000. [illegible]

PIANOFORTE [illegible]EDMAYER coda cm.195, nero stoppato, tastiera avorio, splendida ghisa, meccanica Renner, buone condizioni, L.10milioni trattabili. 011-9684555

PIANOFORTE TEDESCO Bachman, [illegible] nuovo, vendo a L.2milioni. 011-7482585

PIANOFORTE VERTICALE Steck, tedesco, completamente restaurato, con meccanica nuova, vendesi se interessati a L.5.500.000 011-3589344

PIANOFORTE VERTICALE laccato nero, Wilh Steinberg, nuovo, L.5milioni 011-503740

PIANOFORTE VERTICALE di revisionato, primi '900, buone condizioni generali, vendesi a L.300.000 011-9830332

CP music

Via Gorrelio 8 - To

Tel. 011-805.07.82

(zona p.zza Bengasi)

LUNEDI' CHIUSO

MAR - SAB 10.30 - 12.30 / 15.30 - 20.30

NOLEGGIO - VENDITA STRUMENTI ED ACCESSORI MUSICALI CHITARRE AMPLIFICATORI BASSI DRUMS - IMPORT

PIANOFORTE Gors & Kallmann, Berlin, buone condizioni, da accordare, vendesi a L.1.700.000 trattabili. Tel serali 011-5611158

PIANOF[illegible] [illegible] mill Masari, completo di sgabellino, vendo a L.4.500.000 011-725287

PIANOFORTE [illegible] nuovo. [illegible] [illegible], 011-9065832

PIANOFORTE nero, verticale, anni '20, perfettamente funzionante, revisionato da poco, pri-

valo vende a L.3 500 000. Tel. 19/21 011-726656

PIANOFORTE verticale, modello Vladimir [sovietico], vendesi a

PIANOFORTI usati o come nuovi, di marche tedesche, scuola musicale vende. 011-4360210

PIANOLA PROFESSIONALE Bontempi, modello 27, pari al nuovo, vendesi a L.350 000 trattabili. 011-6801989

PIANOLA vendesi. 011-9112067 - 4702077

PIASTRA REGISTRAZIONE NEC R/R 9000E, Autoinvec Series, servocassaforte, timer, memoria, dolby nga, pari al nuovo, L.200 000. Tel. dopo ore 19 011-9540358

PICK-UP (coppia) 3 Explorer, modello Dirty Fingers, anni '70, vendesi. Tel. giovedì e sabato 011-2481172

Zan on 315 (light-beat-phoria) nuovo, a L.100 000 Tel. Francesco 011-4354488

SAX CONTRALTO ardeno, completamente in ottone, vendo a L.450 000, inoltre violino completo di custodia e archetto, a L.140 000. 011-6504848 0329-2122136

SAX TENORE BES 3 anni di vita, come nuovo, mai usato, con borsino 3 link, cappa finale, apertura 7 5, custodia nuova, tutto a L.1 500 000 011-613381

SAX TENORE Orsel professional 2000, nuovo, vendo per inutilizzo a L.1.200 000. Tel. dopo ore 14 011-258609

TASTIERA ELETTRONICA Yamaha PSR6000, nuova! a L.1.600.000. 011-3181351 0349-7507793

TASTIERA ELETTRONICA portatile, a batteria o a rete, Bontempi, usata pochissimo, vendesi a L.70.000. Tel. serali 011-7709806

TASTIERA GEM S/88 stereo, midi compatibile, senza floppy disk, condizioni pari al nuovo, vendo per inutilizzo a L.200.000. 0347-4147721

TASTIERA WK2 con HD, 3 mesi di vita, vendo a prezzo interessante. 011-9183438

TASTIERA ROLANDE5 con cavalletto di supporto, vendo. 011-9161431

TASTIERA SOLTON A/560, pk/ Gem WK6, 6 armoniche 120 bassi

VIOLINI VIOLE e violoncelli, privato acquista con pagamento in contanti. Anche da restaurare. 0347-2283132

95/15 Videocassette videotecche

ALBERO AZZURRO 18 videocassette preargomenti generici, istruttive, 16 riviste, serie completa, vendo a L.140.000. 0347-9808581

CASSETTE FILM di Totò, 007 e altri generi, vendesi in blocco. 0339-6459064

STORIE DALLA BIBBIA 13 videocassette, cartoni animati, durata 1 ora, 13 libri molto istruttivi, 8/12 anni, vendo a L.130.000. 0347-9808581

VIDEOCASSETTE VHS comiche di Rina Ca-polavori, causa trasloco vendo. Vero affare. Tel. serali 011-5819187

VIDEOCASSETTE 1-2-3, Ufo e Alieni, Ufo La Strategia del Silenzio, Il Sole La Nostra Stella Madre, L'Attimo Solare, L.5.000 cadauna. Francesco 011-3093734

VIDEOCASSETTE con sigle programmi musicali tv. e audiocassette concerto "Un posto lalico" dei Pooh, cerco. Anche per eventuale scambio Tel. serali 011-678356

VIDEOCASSETTE originali, Western Storia (lacrime, cinegiornali, luce, antico Egitto) sport (calcio, boxe) viaggi, vendesi Tel pasti 011-2465179

VIDEOCASSETTE per adulti, vendo Tel. sera-

VIDEOCASSETTE per soli adulti. 011-6199796 0347-5462982

VIDEOCASSETTE per adulti, vendo o cambio Tel serali 0339-1096364

VIDEOCASSETTE per adulti, privato vende a partire da L.10 000 o permuto con conguaglio da concordare 011-256875 0348-5736517

registrazione Zorro, serie Walt Disney, in onda su Raiuno, acquisto. Tel. serali 011-6711953

96 VIAGGI

96/3 Viaggi

BUONO VIAGGIO Alpitour, vinto ad un concorso, valore L.500 000, vendo a L.400 000 non trattabili Tel. ufficio 011-6637922 - Serali e festivi 0328-4369327

97 CIRCOLI ASSOCIAZIONI CLUBS

PK publikompass
Per la pubblicità su
tuttoaffari
10124 TORINO Corso M. d'Azeglio 80
Tel. (011) 666.5322

ASSOCIAZIONE di astrologia, offre il lunedì e ore 10/12 consulti telefonici gratuiti. 011-5004 12

ASSOCIAZIONE volontariato ricerca ries, persone, parole, cuscini etc., per dare aiuto ai cani del rifugio. 011-6960515

IL SINGLE CLUB VALSUSA a persone sole per scelta o circostanza organizza attività ricreative, culturali e turistiche. Iscrizioni gratuite. 0360-548597

98 VARIE

MACCHININE telefono in bachelite, postino, 0348-4152753

MEMORIZZATORE per rendere rapidamente lingua od altro le, vendesi a

POSTO IN PALCO Teatro Regio, opera Rigoletto, mercoledì 31 maggio, Italiana in Algeri, martedì 27 giugno pomeridiana, vendo a L.40 000 cadauno. 011-3172351

comunicazioni personali

tuttoaffari

100

MARA
ASTROLOGA
Cartomante - Veggente - Sensitiva
Operatrice dell'occulto
Riceve su appuntamento
Tel. 011.70.70.156 - Fax 011.70.78.076
Cell. 0368.72.82.299

101 COMPAGNI DI VIAGGIO

libero, extracerco amanta viaggi, per vacanze ugno, settembre Grecia cono- 011-3292381

COLLINA mare, montagna, 40enne massima seriet' cerca amica per escursioni in bicicletta nei mesi estivi. C.I.JF141421 F.P. 10024 Moncalieri (TO)

COSTA AZZURRA 48enne educato cerca compagna seria per viaggio in ch 0347-6018229

LIGURIA 40anne seria, cerca amica per viaggio insieme nei mesi estivi Massima serietà. P.A.2501660C F.P.V.Alfieri 10121 Torino

LIGURIA 45enne, libero, con alloggio, cerca amica per mesi estivi. Massima serietà 0338-4054379

MONTECARLO imprenditore 32enne torinese, abitante, sportivo, casa in Costa Azzura, cerca amica 20/28enne, veramente carina, per weekend e vacanze. 0338-8550903

PARIGI per noi, medico 36enne, bello, cerca ragazza sensuale per weekend gratuito. Passaporto 10062296R F.P.V.Alfieri 10121 Torino

PADOVA IN MAROCCO in turistrade, cerca compagni per lavoloso viaggio, con accompagnatore professionale, L.580.000 più cassa comune. 011-3171123 - Serali 0347-2734202

VAL D'AOSTA e Valli Piemontesi, signorina 40enne seria e affidabile, cerca amici per week-end in montagna. P.A.TO2018050 F.P. 10024 Moncalieri (TO)

102 MATRIMONIALI AGENZIE MATRIMONIALI

E' posta per te ...? Hai voglia di confidare i pensieri del tuo cuore a qualcuno? Felicità, solitudine, voglia di conoscere la persona che magari ti sta stalcendo... Scrivici! Gratuitamente Tiziana, Giulio e Paola risponderanno alle Vostre lettere. Studio Parisi - corso Duca degli Abruzzi 40 - 10129 Torino.

27ENNE CELIBE sensibile, cerca sincera e seria ragazza per amicizia ed eventuale futuro insieme. Solo se veramente interessati. 0338-7537390

27ENNE buona presenza, amante gite e viaggi, conoscerebbe ragazza per regolari per amicizia ed eventuale futuro insieme 0347-4237520

27ENNE

nubile aspetto gradevole baby-sitter longilinea cerca compagno scopo rapporto serio e finalizzato al matrimonio. 011.893.262.

28ENNE nubile bionda occhi dolce e sensibile cerca compagno onesto scopo matrimonio. Tel. 011.536.948.

28ENNE alto mt. 1.86, kg.75, bella presenza, desidera conoscere simpatica ragazza per regolare convivenza o matrimonio. 011-3835008 Memobox1910

28ENNE molto carino, con lavoro sicuro, cerca ragazza che voglia costruire un rapporto sincero. Scrivere Casella Postale 16 Cigliano (VC)

28ENNE nubile raffinata e carina diplomata cerca compagno di età adeguata corretto e sincero scopo matrimonio. Tel. 011.512.1154.

28ENNE amante montagna cerca ragazza per amicizia ed eventuale futuro insieme. F. Masoero 10023 Chieri (TO)

30ENNE bella presenza, dolce, affettuosa, cerca ragazza massimo 27enne gentile e carina per costruire futuro insieme. 0347-0650917

30ENNE piacente, cerca per convivenza, signorina max 45enne, anche con figlio, per affetto, affetto. Seriet'. C.I.AC2612958 F.P.V.Alfieri 10121 (TO)

separata dolce precedente rapporto amante casa e famiglia isole cerca compagno fidato scopo . 011.513.1315.

30ENNE separato, impiegato, dolce, premuroso, cerca donna veramente intenzionata, romantica, sensibile, per amicizia ed eventuale futuro Casella Postale Cavaglia' (BI)

30ENNE timido, no conoscenze, intemporaneo, cerca 30/40enne seriamente intenzionata. C.I.AA4387566 F.P. 10019 Strambino (TO)

31ENNE ROMANTICO carino, laureato, impiego studio professionale, amante musica e poesia, cerca ragazza sensibile, per amicizia ed eventuale futuro 0338-8047281

31ENNE bionda, occhi azzurri, sportivo, ex indossatore, laureato, dinamico, fine, serio, cerca ragazza pari requisiti per futuro. No perditempo 0338-9167433

32ENNE ALTO presenza, simpatico, romantico, cerca una ragazza seria, affettuosa, per costruire un futuro insieme 0347-7967908

32ENNE nubile laureata fine e romantica incontrerebbe uomo distinto e di buona cultura scopo relazione finalizzata al matrimonio. Tel. 011.500.800.

32ENNE simpatica, romantica, organizzatrice attività' turistiche e commerciali, conoscerebbe ragazzo per amicizia e unione 011-799875

32ENNE bella, nubile, fine, seria, autosufficiente, relazionerebbe con persona colta, distinta, nell'ottica nel proprio lavoro, interessata ad un serio rapporto di coppia, finalizzato a convivenza e/o matrimonio. Tel. 011.473.2560

32ENNE

divorziata castana occhi nocciola lavoratrice autonoma tranquilla onesta conoscerebbe uomo massimo 35enne per relazione duratura. Tel. 011.513.1294.

33ENNE separata semplice e carina molto sensibile cerca uomo onesto scopo seria convivenza. Tel. 0338.172.2788.

33ENNE

analista contabile allegra sani principi cerca uomo seriamente intenzionato alla convivenza e al matrimonio. Tel. 0349 589 1460.

34ENNE piacente aspetto gradevole, affettuoso e romantico incontrerebbe ragazza semplice e sincera per relazione seria eventuale matrimonio. Tel. 011.532.554.

35ENNE IMPIEGATO bella presenza, alto 1.73, seria, graziosa, scopo matrimonio. C.I. F.P.V.Alfieri 10121 Torino

35ENNE LAUREATO bella presenza, estroverso, sportivo, cerca ragazza attraente, seria, buona cultura, max 33enne per futuro insieme. 0328-6564114

35ENNE SINGLE benestante, bella presenza, cerca ragazza max 40enne, bella presenza, per amicizia, convivenza, eventuale matrimonio C.I.AA7559278 F.P. 10025 Pino (TO)

35ENNE separato castano occhi verdi sensibile e riluttoso deluso del precedente rapporto incontrerebbe uomo fedele scopo matrimonio. Tel. 011

35ENNE azzurro, castano, occhi azzurri, semplice, cerca ragazza bella, fine, amante famiglia, per amicizia e futuro C.I.AD8732743 F.P. 10064 Pinerolo (TO)

35ENNE discreta presenza, serio, romantico, cerca ragazza dolce e carina per amicizia e futuro insieme. P.A.TO2703258 F.P. V.Alfieri 10121 Torino

35ENNE

infermiera bionda occhi chiari riservata senza impegni familiari conoscerebbe uomo semplice tranquillo scopo relazione seria. Tel 0338.582.0673

2000
Non avere timore di esprimere il Tuo bisogno di Amore, la nostra Agenzia Matrimoniale ti darà il proprio incontri in armonia con i tuoi interessi, la tua personalità, i tuoi desideri.
AGENZIA MATRIMONIALE AUTORIZZATA VIA CERNAIA 14 TO
TWIN CLUB
011.562.08.50

36ENNE NUBILE bionda, occhi verdi, femminile, ottima posizione, cerca attraente e agiato per matrimonio. Alt.1,100. P.A.TO2647424C F.P.V.Alfieri 10121 (TO)

36ENNE divorziata bionda occhi nocciola affettuosa dolce conoscerebbe uomo premuroso seriamente intenzionato alla convivenza. Tel. 0338.712.1367.

36ENNE celibe, sarebbe ragazza libera, semplice e matrimonio Tel. serali o festivi 0347-0414782

36ENNE impiegato, celibe, presenza, mt.1.80, residente a Novara, cerca ragazza carina per amicizia e matrimonio. C.I.AB5407608 F.P. 20100 Corduso (MI)

37ENNE CELIBE impiegato, piemontese, cerca ragazza requisito per futuro insieme. C.I.AC1483456 F.P.V.Alfieri 10121 Torino

37ENNE divorziata bella presenza snella e affettuosa incontrerebbe uomo per relazione seria eventuale matrimonio. Tel. 011.618.7047.

37ENNE

settentrionale l'onda bella presenza laureata consulente riservata cerca compagno intelligente aspetto fisico, con interessi, scopo relazione duratura. Tel. 0347 282.2915.

38ENNE SERIO conoscerebbe ragazza piacente, settentrionale, 33/36enne, per seria amicizia ed eventuale matrimonio, no perditempo Tel 19/21 e fine settimana 10/21 0338-2335824

38ENNE vedova bionda occhi chiari amante a lisio amante famiglia conoscerebbe uomo corretto e sincero per futuro. Tel. 011.586.6346.

38ENNE calda, dolce, sensuale, matrimonio, cerca ragazza dolce, brava, seria. Telefono e fax P.A.TO2678216U F.P.V.Alfieri 10121 Torino

38ENNE celibe, dolce, sensuale, matrimonio, cerca ragazza max 40enne, per amicizia, convivenza, eventuale matrimonio C.I.AA7559278 F.P. 10025 Pino (TO)

38ENNE separato castano occhi verdi sensibile e riluttoso deluso del precedente rapporto incontrerebbe uomo fedele scopo matrimonio. Tel. 011

38ENNE celibe, dolce, sensuale, matrimonio, cerca ragazza dolce, brava, seria. Telefono e fax P.A.TO2678216U F.P.V.Alfieri 10121 Torino

38ENNE

dottore commercialista castano occhi verdi alto statoveneto effettuoso cerca compagna curata, colta, bella presenza, scopo eventuale matrimonio. Tel. 011.505.909.

39ENNE, laureato, sensuale, amante musica, viaggi, natura, cerca nubile max 35enne, romantica, sensibile, per futuro. 011-9320526

39ENNE mt.1.80, divorziato, senza figli, conoscerebbe ragazza seria per eventuale matrimonio. Tel.serali 0328-4618780

39ENNE

vedova amante famiglia castana molto seria cerca uomo affettuoso scopo convivenza o matrimonio Tel. 011.590.626

40ENN aspetto curata semplice e comprensiva cerca uomo scopo matrimonio. Tel. 011.518.4432.

40ENNE bellissima presenza, laureato, mt.1.82, kg 77, affettuoso, ottima famiglia, serio, sposerebbe max 35enne bella, dolce, comprensiva. 0338-4263936

40ENNE buon impiego, semplice e di sani principi, conoscerebbe ragazza semplice. Serali 0 230410 uff.1.100 C.I.AA7627072 F.P. Ivrea (TO)

40ENNE capelli neri, occhi verdi, biffi, cerca donna anche formosa, qualsiasi cit', per seria relazione. No mercenarie Mail Boxes ETC101 V.M.Cristina 31/C 10125 Torino

40ENNE carina giovane ragazza per convivenza o matrimonio, tanto calda. 011-9276030

40ENNE divorziato cerca compagna anche con figli per futuro insieme. Massima serietà', no avventure. C.I.AA4364267 F.P. 10090 Bruino (TO)

40ENNE elegante, carismatico, cerca profonda intesa con una vera donna, bella ed intelligente, per futuro insieme. Passaporto 77678 F.P.V.Alfieri 10121 Torino

41 CELIBE giovane, cerca ragazza nubile, affettuosa, per relazione ed eventuale convivenza 0347-0653008

42ENNE celibe, presentabile, posizionato, conoscerebbe scopo matrimonio max costante, libera, intenzioni adeguate Scrivere C.I.AC2920121 F.P.V.Alfieri 10121 Torino

42ENNE libera, laureata, bella presenza, indipendente, amante vita all'aria aperta, relazionerebbe con persona dolce, dinamica, per seria amicizia ed eventuale convivenza e/o matrimonio. Tel. 011.437.3511.

43ENNE mt.1.80, divorziato, romantico, cerca donna 40enne, per futuro insieme Alfiancare L.1.100 C.I.91172 Borgata Paradiso Collegno (TO)

43ENNE CELIBE operaio, bell'aspetto, sani principi morali, conoscerebbe ragazza fumatrice, per futuro insieme C. V.Alfieri 10121 Torino

43ENNE VEDOVA conoscerebbe persona di ceta cultura, buon carattere, presenza, stat adeguata, per amicizia ed unione. C.I.AA7089798 F.P.V.Alfieri 10121 Torino

43ENNE separato, capelli e occhi castani, mt.1.72, snello, non fumatore, cerca compagna sincera, per convivenza futuro e matrimonio 011-9662561

43ENNE serioso ed affidabile, cerca ragazza 25/30enne, affettuosa, longilinea, residente, per seria amicizia ed eventuale futuro Tel. ore 19/21 0338-6091173

46ENNE celibe, ottimo impiego e presenza, giovanile, conoscerebbe donna per amicizia ed eventuali sviluppi. C.I.AD6250471 F.P. 10015 Ivrea (TO)

46ENNE ottima posizione, bella presenza, seriamente intenzionato cerca ragazza seriamente con figli, laureata, per futuro. E-Mail ufficiit@freemail.it

45ENNE presenza, giovanile, allegro, cerca donna sensibile, simpatica per amicizia ed unione. 011-9471454

45ENNE separato, sicuramente bell'uomo, alto, sensibile, serio, conoscerebbe ragazza massimo 36enne solo se interessa scopo matrimonio. 0348-7491321

46ENNE divorziato, no figli, cerca max 40enne, laureata, divorziata e senza figli, futuro. C.I.AC2637512 F.P. V.Alfieri 10100 Torino

46ENNE SERIO alto, con casa e lavoro, cerca donna seria, di bella presenza, per convivenza eventuale matrimonio. 011-3488782

46ENNE celibe, con sani principi morali ed umani, conoscerebbe compagna di vita per autentica storia d'amore. 011-3629501

46ENNE sentimentale, snello, estroverso, positivo/vo, cerca signora/ina, anche straniera, per rapporto affettivo a unione C.I.AC9127741 F.P.V.Alfieri 10121 Torino

46ENNE separato, senza figli, cerca compagna per futuro insieme Tel.serali 011-641753

50ENNE DIVORZIATO impiego sicuro, signora simpatica, gentile, sentimentale, per amicizia e futuro. C.I.AD6179486 F.P. V.Alfieri 10121 Torino

50ENNE SEPARATA un figlio adulto, autonoma, allegra, amante della casa e del ballo liscio, comprensiva, cerca uomo per nuova esistenza. 011-3618972

50ENNE bella presenza, industriale, cerca compagna per matrimonio. P.A.TO2686300F F.P. 10025 Pinerolese (TO)

52ENNE dolce, sensuale, cerca signora pari requisiti per eventuale futuro insieme. P.A.TO0702382 IX F.P.V.Alfieri 10121 Torino

53ENNE AVVOCATO bella presenza, cerca scopo matrimonio. C.I.AC1488484 Grugliasco (TO)

regalia di serie
propose iniziative
la esclusive
e serate e viaggi.
Serietà, riservatezza
elevate.
011.38.42.581

53ENNE LIBERO dolce, affettuoso, sentimo, amante delle cose semplici, cerca signora per vita insieme. 0330-1367744

54ENNE amante della vita e dello sport, gli unirebbe con gradosa 40/50enne, dolce, snella, e romantica. Casella Postale40 - P.A.2040824 - 10065 Condove (TO)

55ENNE bella presenza, economicamente indipendente, cerca 40/50enne pari requisiti per futuro duo Casella Postale40 - P.A.2040824 - 10065 Condove (TO)

58ENNE separato. La solitudine non è ancora riuscita a distruggerni, forse perchè ho avuto la forza di cercarti. Passaporto 15362A F.P.V.Alfieri 10121 Torino

61ENNE serio, affettuoso, separato, cerca signora gradevole aspetto, seria, istruita, per eventuale futuro insieme. P.A.3489204O F.P. V.Alfieri 10121 Torino

62ENNE amabile, dolce, bell'aspetto, alto, solo, conoscerebbe signora 40enne, piacente, colta, socievole, per futuro insieme. C.I.AD1218338 F.P.V.Alfieri 10121 Torino

[illegible] separata, con (quella in campagna vicino Pinerolo, conoscerebbe donna giovane, sana, anche straniera per ora [illegible]. 0349-7022987

[illegible] calda, colta, giovane, aspetto gradevole, pensionata, cerca compagna, eventuale convivenza. C.I.AC2812947 F.P. 10071 Borgaro Torinese

33ENNE estroverso, conoscerebbe 70enne presenza, posizionato, divertente, per futuro insieme. Affrancare L.1.100. Fermo posta 00567988R F.P.V.Alfieri 10121 Torino

39ENNE giovanile, conoscerebbe 65enne, presenza, separato, posizionato per eventuale futuro. Affrancare L.1.100. C.I.AC2661319 F.P. V.Alfieri 10121 Torino

39ENNE semiartigiano, solo, semplice, sensibile, [illegible] signora pari requisiti per eventuale futuro. C.I.AD5178217 F.P. V.Alfieri 10121 Torino

39ENNE VEDOVA non fumatrice, dinamica, desidera dare un significato alla vita insieme a signore pari requisiti. C.I.AC2701819 F.P. V.Alfieri 10121 Torino

50ENNE celibe, impiegato, piemontese, cerca, scopo matrimonio, signorina nubile o vedova, massimo 57enne. C.I.AD5158619 F.P. V.Alfieri 10121 Torino

50ENNE GIOVANILE aspetto gradevole, vedovo, cerca signora 55/58enne longilinea, allegra, per futuro. No t.p. e cellulari. C.I.AA7585858 F.P. V.Alfieri 10121 (TO)

50ENNE GIOVANILE dolce, positivo, aspetto un Polo [illegible] tico, snello, per eventuale convivenza [illegible] to. C.I.37136497 F.P. V.Alfieri 10121 Torino

50ENNE VEDOVO giovanile, senza una compagna sentimentale, una meglio carina, semplice e sincera. No cellulari. LPF467286 F.P. C.Matteotti [illegible] Chieri

51ENNE pensionato, piemontese, attività diversificate, cerca signora libera, onesta, per amicizia e futuro. C.I.AC7480864 [illegible] Borgo S.Pietro Moncalieri (TO)

53ENNE VEDOVA ottima presenza, molto giovanile, conoscerebbe signore, colto e pensionato, [illegible] impiego sentimentale, per futuro [illegible] Polo) !

53ENNE, divorziato, piemontese, alta presenza, posizione cerca donna alta, semplice per convivenza o matrimonio. P.A. 5788-4709 F.P.V.Alfieri 10121 Torino

Agenzia Matrimoniale

♥ Conoscersi e [illegible] ♥

Consulenza Generale

Telefonare per appuntamento
Torino - C.so Cincinnato 201
Tel 011.7792872 - Fax 011.7721322
[illegible] libera di

64ENNE VEDOVO amante mare, montagna, presenza, posizionato, cerca compagna non fumatrice, carina, per eventuale convivenza [illegible] 3398378

63ENNE con buon carattere e solido, conoscerebbe signora per passeggiare nel futuro. 011-3828501

ADRIANA 36ENNE simpatica e solare cerca compagno serio/affettuoso/stabile libero e sinceramente intenzionato a futuro insieme 011-5618972

AFFASCINANTE 50ENNE ottima presenza, estetica ed intellettuale. Incontrerebbe [illegible] simpatico e colto per futuro. AR.1. [illegible] F.P.V.Alfieri 10121 Torino

AFFERMATA [illegible]A 40enne, attraente, colta, cerca affascinante donna per relazione duratura. AR.1100. C.I.AC7484781 F.P. V.Alfieri 10121 Torino

AFFETTUOSO 36ENNE presenza, diplomato, lavoro in proprio, cerca signorina anche straniera, per futuro a 2. C.I.AD5180045 F.P. V.Alfieri 10121 Torino

AFFETTUOSO 39enne, impiegato, maturo, bella donna e buon, cerca ragazza pari requisiti 40/43enne per futuro. 0330-531332 F.P.V.Alfieri 10121 Torino

[illegible] E PEDIATRA 44enne divorziata, cerca compagna affettuosa per flirtare e nucleo famigliare. 011-5618972

AFFIDABILE laureato, cerca compagna carina, positiva, indipendente, circa 35 anni, anche con figli, per futuro insieme. C.I.AC2682363 F.P.V.Alfieri 10121 Torino

AFFINITA' DIETETICHE culturali, 40enne ottima presenza cerca in giovane signora simpatica, per futuro. AR.1.100 P.A.2089875 F.P.V.Alfieri 10121 TO

[illegible] 50ENNE simpatico, affettuoso, [illegible], passione per montagna, conoscerebbe compagna pari requisiti, per futuro. P.A.TO5016060 F.P. 10024 Moncalieri (TO)

ALTA 1.78 giovanile classe moderata, seria, sensibile, vorrebbe oppotto a pari 34enne pari requisiti, per vari [illegible] eventuale futuro. No sperimi. [illegible]

UOMINI DISTINTI, NON LIBERI, CERCANO DONNE RISERVATE PER INCONTRI

Agenzia di Servizi

[illegible] 011.384.25.81

AMICA STRANIERA che [illegible] Torino, è [illegible] per amicizia e [illegible] 54enne [illegible] torinese/ex [illegible] C.I.AC8127188 F.P.V.Alfieri 10121 TO

[illegible] to e bello nell'animo e fortemente libero e bello nell'animo, per futuro. P.A.TO5114137384 F.P.V.Alfieri 10121 Torino

ANCORA SOLO 26enne, di bella presenza, incontrerebbe ragazza preferibilmente alta e snella per convivenza o matrimonio. 011-3835008 Mercatox1561

ANNA 28ENNE laureata, posizionata, benestante e alla ricerca di un giovane colto, pari requisiti, per matrimonio. P.A. TO3323314K F.P.V.Alfieri 10121 Torino

ARRENDIAMOCI all'innamoramento, 51enne torinese cerca donna come lui: carina e dolce, estetica gradevole, per futuro. C.I.AD3712986 F.P.V.Alfieri 10121 (TO)

ARTE MUSICA letteratura, interessi comuni ricchissimi e bella signora da affiancare 42enne per futuro. ARL.1100. Passaporto 1646481 F.P.V.Alfieri 10121 TO

ASSOLUTAMENTE PRONTO a rapporto di coppia ma sentimentalmente deluso professionista, 43enne cerca signora/ina [illegible] Pellatier 10090 Rivoli (TO)

ATTIVO 39ENNE [illegible] te con figli non convenuti, cerca dolce compagna per duratura amicizia scopo matrimonio 011-5618972

ATTRAENTE 51ENNE longilineo e sportivo, artista, poesia, danza, conoscerebbe max 45enne, 5 baci, molto dolce, per futuro P.A.TO5116173H F.P.V.Alfieri 10121 Torino

ATTRAENTE ARTIGIANO colto, bella presenza, cerca ragazza max 35enne, ami principi bella e semplice per amicizia ed eventuale futuro. 0337-212644

ATTRAENTE tradizionale, colto, ironico, gli piacerebbe possiamo cerca 40/50enne pari requisiti, per matrimonio. Passaporto0827 / F.P.V.Alfieri 10121 Torino

BACI E COCCOLE cerco e offro a bella e dolce ragazza 70/30enne alta e snella per convivenza e matrimonio 011 3835008 Mercatox1871

BEL RAGAZZO 37ENNE scultore, amante arte, natura e tandi, affettuoso, cerca max 37enne anche con figli, per creare una coppia. 011-5618977

BELLO OMBROSO affettuoso, colto 43enne, rappresentante settore farmaceutico per ampliamento clientela ARL.1100 Passaporto 1940481, F.P. V.Alfieri 10121 Torino

BENESTANTE conoscerebbe ragazza max 40enne anche vedova, per convivenza o matrimonio 0347 5104880

BIANCA BIONDA vedova, piemontese, automunita, non alloggia, cerca compagno 58/67enne, alto, piacevole, per convivenza P.A.TO5270389 F.P.10090 Borgone di Susa (TO)

CARA RAGAZZA 28enne alta, bella presenza, molto dolce e sa cucinare, cerca uomo serio per convivenza o matrimonio. 011-3835008 Mercatox1987

CELIBE 31ENNE presenza, dolce, affettuoso, casa propria, sportiva, cerca ragazza max 30enne affine per amicizia unione C.I.AC7448980 F.P.10088 Rivarolo C.se

CELIBE 36ENNE giovanile, dinamico, sportivo, m1.1.77 cerca ragazza nubile no figli, ma carattere, per [illegible] eventuale matrimonio No agenzie 0330-644481?

CELIBE 41ENNE di Torino, alto m1.1.70, compatibile semplice amica per viaggi, vacanze ed eventuale futuro insieme Tel ovalmente pre 0330-8231003

CELIBE 49ENNE in pensione automunito/a, gradirebbe semplice e simpatica, anche nubile/ separata, max 65enne anche veramente intenzionata a matrimonio 011 343410

CELIBE TORINESE 45enne, moderna apparenza, giovane impiegato statale rispettoso in arte e gradirebbe cerca conoscersi serio 011-3835008 Mercatox3045

CELIBE 37enne, bella presenza, molto affettuoso, simpatico cerca ragazza max 34enne carina e dolce per futuro C.I.AB3318733 F.P. corrente 13800 Biella

CELIBE 38enne, torinese, [illegible] amante sport, cerca ragazza 25/33enne, eventuale futuro. Telefono a foto C.I.AD3711144 F.P. V.Alfieri 10121 Torino

CERCO COMPAGNA adeguata possibilmente laureata, carina, affettuosa, indipendente, 33/38enne anche con figli Passaporto0834734 F.P.V.Alfieri 10121 (TO)

[illegible] passionale anche [illegible] amante serena vita esterno [illegible] amore/ molto. Sono 50enne alto 1.70, [illegible] libero e solo 011-9171720

CERCO RAGAZZA CARINA alta e snella, zona un bel 28enne, dolcemente, con pari requisiti per convivenza e matrimonio [illegible] 3835008 Mercatox1898

CERCO RAGAZZA di circa 35 anni, carina, piacevolmente laureata, anche con figli, per nuova amicizia ed eventuale futuro E-Mail tarot di yahoo it

CIAO RAGAZZA Chiesa quanti amanzo ha letto. Sono un 38enne colto, semplice, carino, romantico. Ti cerco 25/33enne carina, dolce simpatica 0349-6089006

COMPAGNA cerco maturo 40enne, da amare e rispettare per futuro romantico Affrancare L.1.100 C.I.3117214 F.P.10087 Borgata Paradiso Collegno (TO)

CONOSCERCI E' STIMOLANTE e appagante Prova a scrivere ad un 48enne serio, sincero e celibe, per futuro insieme C.I.AD2750625 F.P. V.Alfieri 10121 Torino

CONSULENTE presenza, sportiva, corretto socialmente, cerca donna interessante stati mentali, [illegible] per futuro P.A.2913144 F.P. [illegible] 10121 Torino

CONTADINELLA graziosa, semplice ed affettuosa, cerca per bella futuro insieme No cellulare P.A.3253718H F.P.C.Matteotti [illegible] Chieri TO

DANIELA 46ENNE alta [illegible], vorrebbe incontrare un incontro romantico con [illegible] anche con figli 011-5618973

DESIDERO CONOSCERE una brava ragazza nubile per amicizia e futuro matrimonio No 48 anni celibe, carino C.I.AD2779171 F.P.V.Alfieri 10121 Torino

DIPENDENTE PUBBLICO 45enne, con servizio, cerca ragazza o signora max 50enne, bella presenza per futuro. C.I.37127146 F.P. V.Alfieri 10121 Torino

DIPLOMATA ex impiegata, sola, cerca distinto 54/58enne, divorziato, pari requisiti intenzionato matrimonio. No cellulari. C.I.AD1220685 F.P. V.Alfieri 10121 Torino

DISTINTA SIGNORA sarà conoscerebbe bel signore alto, buono, [illegible] ore in serenità'. No fumatori [illegible] F.P. V.Alfieri 10121 Torino

DISTINTA SIGNORA 57enne, giovanile, piacevole, media cultura, benestante, cerca gentiluomo pari requisiti. No t.p. C.I.3386326 F.P.V.Alfieri 10121 (TO)

DISTINTA e bella signora 57enne desidera conoscere serio, buono, ospitale, libero, per convivenza e matrimonio C.I.AD1[illegible] ibero centro

DISTINTO SIGNORE 56enne pensionato, gradevole aspetto, cerca bella [illegible] sempre sorridente [illegible] 386387 F.P.V.Alfieri 10121 Torino

[illegible] colto, gioviale, scattante, riservato, posizionato, cerca compagna max 50enne, [illegible] futuro insieme indirizzo tel. C.I.AC1512970 [illegible] V.Alfieri [illegible] (TO)

[illegible] 36enne clienti requisiti cerca max 40enne indispensabile pari requisiti per gestione eventuale futuro C.I.AD5168850 10090 Cascine Vica (TO)

DIVORZIATO 48ENNE no figli, cerca max 42enne, separata, divorziata e senza figli, preferibile eventuale futuro. [illegible] TO2000825 F.P.V.Alfieri 10121 Torino

[illegible] ricerca di una affettuosa ragazza snella e carina per convivenza o matrimonio 011-3835008 Mercatox1561

DONNA buona, riservata', conoscerebbe signora distinta, alta, non fumatrice, no figli, 50/52enne, per rapporto serio fine il matrimonio P.A.2322731 F.P.V.Alfieri 10121 Torino

DOTTORE 42ENNE colto ed intraprendente, sfiderebbe una bella 28/35enne, per proposta e futuro P.A.3864426 F.P.V.Alfieri 10121 Torino

ED IMPRENDITORE anni 56 alto 1.80, ottima presenza e possidente notevole condizione, conoscerebbe [illegible] 45enne per futuro. C.I.AC3880061 F.P.V.Alfieri 10121 Torino

GENTIL SIGNORA separata o vedova, sola senza figli senza di bella presenza, m1.1.70, sportiva, [illegible] conviverebbe C.I.25865786 F.P.10023 Chieri (TO)

GENTILE E FINE signora divorziata, vorrebbe incontrare, motivato posizionato intenzionato a costruire focolare comasco 011-5618972

GIOVANE SIGNORA 43enne senza figli grata, dolce femminile cerca un uomo presentabile, serio e affettuoso, della famiglia, Valfieri e romantico 011 5618972

GIOVANE SIGNORE 42enne, presentabile, colta, benestante, motivato interessi cerca donna di classe per affettuosa amicizia e futuro 011 3835008 Mercatox3860

GIOVANE signorina, seria e sentimentale che vuole amore in famiglia, vorrebbe fidanzarsi con uomo capace d'affetto. Minimo 30enne Tel 011 433 0181

GIOVANILE indipendente, serio, riservato, impiegato, cerca compagna pari carattere per eventuale futuro. Gradita foto P.A. [illegible] F.P.V.Alfieri 10121 (TO)

IL MIO CUORE giovane e reclama amore. Sei un 50enne, libero, affidabile, sensibile, affettuoso, sorridente. Chiedo troppo? C.I.AC8865208 F.P. 10085 Rivoli (TO)

IMPEGNANTE 48enne, grave momentaneo stress, positivo/a cerca compagna/ intelligente comprensiva per matrimonio C.I.AD9000836 F.P. 10094 Grugliasco TO

LAUREATA 44ENNE libera, presenza, gradevole, sportiva, estroversa, amante viaggi, compatibile max 55enne semplice per futuro. P.A.TO2288084 F.P.V.Alfieri Torino

LEALE EDUCATO affettuoso 33enne bella presenza, alto stato, indipendente, cerca ragazza graziosa per seria convivenza C.I.AC7479188 F.P. 10095 Grugliasco (TO)

LIBERO PROFESSIONISTA 60enne, amante sport, presenza ottima, posizione consolidata, agiata, per futuro insieme C.I.AC3370173 F.P.V.Alfieri 10121 Torino

LILIANA divertente, libertina, ripartisce ad impegni [illegible] incontrerebbe amico pari requisiti per unione romantica. 011-5618973

NUBILE 34ENNE inoltre civile sperimentare amore, calma, pazienza, pazienza dolc. C.I.AC8118825 F.P.V.Alfieri 10121 Torino

OTTIMISTA bella presenza, ottima igiene, consolidata carriera, cerca compagna max 40enne, istruita ed indipendente, per futuro P.A.2936478 F.P. V.Alfieri 10121 Torino

Emozioni

Centro di [illegible] caratteriali. Conoscenze, amicizie, convivenze. Serietà, discrezione, professionalità

Allegro 53enne, attività in proprio molto impegnativa, bell'aspetto, alto e slanciato, amante torneo di carte e sfide sportive in genere, cerca compagna adeguata!

Amante thrillers e libri gialli dolce e paziente, cultura media alta. Persona [illegible] pettinata, ignorata, sapetta affascinante e molto carino, cerca la propria metà

Giuliano 48enne, bell'aspetto, artigiano, vivace spirito e sensibile, aspetto curato e sportivo, cerca compagna da ispirare e supportare i suoi ideali fino a vivere col sentimento insieme una famiglia.

44enne, bella e simpatica, molto giovanile, [illegible] romantica, ama il mare, la natura ed essere indipendente. Cerca uomo sportivo, non convenzionale e di carattere pacato.

39enne mora, curata, [illegible] adora gli animali di punto da ospitare qualsiasi randagio trova per strada, libera ed indipendente, cerca compagno con valori simili

SE SEI DI PASSAGGIO A [illegible]
[illegible]

PENSIONATO 61ENNE cerca bella compagna per una seria convivenza, separato da 5 anni amante [illegible] 011 3858436

PENSIONATO TORINESE molto solo cerca casa propria, cerca 62/70enne, buon carattere [illegible] ata a trasferirsi per convivenza [illegible] 10034 Cafasso

PENSIONATO diplomata, sana, vitale, cerca compagna per eventuale futuro insieme Fermo telefono per contatto [illegible] F.P.V.Alfieri 10121 Torino

PENSIONATO solo, con villetta in Torino, semiautonomo signor [illegible] grata, per eventuale amicizia, scopo [illegible] 0347-8087631

PER [illegible] 40enne, seriosa e presentabile, piemontese, cerca piacevole signore 50/54enne sincera, [illegible] AR L 1100. PA TD5138886T F.P.V.Alfieri [illegible] (TO)

PER MATRIMONIO piemontese colto ed 1.80 cerca signorina e signora vedova, no figli, 48/54enne amante natura, serio/ [illegible] ferri centro

PER UN FUTURO simpatica cerca donna 50enne interessante dei mondi fisico sportivo affermato, sensibile e [illegible] Passapo [illegible] F.P.V.Alfieri 10121 (TO)

PIERA, impiegata 33enne separata, castano occhi verdi, incontrerebbe compagno, [illegible] gli, purchè romantico e serio. Tel 011 433 8826

PROFESSIONISTA 44enne, elegante nel vestire e nell'aspetto, desidera prendere cura di una donna che sia sincera ed affidabile, per futuro 011-5618972

PROFESSIONISTA 45enne, brillante, ottima presenza, incontrerebbe giovane carina per unione sentimentale. C.I.3547288Z F.P. V.Alfieri 10121 Torino

PROFESSIONISTA 48enne, colto, colto, intraprendente vita ricca stimola, sono generoso, ho [illegible] intelligente 70/75enne per futuro 0330-8235643

PROVIAMO A CONOSCERCI 48enne sono, cerco conoscersi amica seria e sincera per un costruttivo futuro 0330-8235643

RAGAZZA 33ENNE carina, raffinata, laurea ed affidabile lavoro autonomo, sani principi, desidera costituire famiglia con uomo serio e posizionato laureato 011 5618972

RAGAZZA RUMENA residente a Burgaretto cerca italiano scopo matrimonio. Tel sergio 0347-0389185

Donne bella presenza distinte conoscerebbero signori pari requisiti

[illegible]

disinteressato.

Associazione
n° tel. 011.649.11.03
Orario 14.30/18.30

RAGAZZA nubile, dolce, 24enne diplomata, molto bella, cerca italiano per amicizia e matrimonio, disposta a trasferirsi Passaporto0925[illegible] FP F P 5010[illegible] Parma

RAGAZZO 29ENNE carina, simpatica, conoscerebbe ragazza seria per relazione seria reciproca di amicizia ed eventuale futuro 0330 3477230

RAGAZZO 30ENNE alto, moro, fisico sportivo, piacevolissima presenza cerca scopo amicizia ed eventuale futuro insieme 0347 [illegible]

RAGAZZO 31ENNE tranquillo e sincero, cerca ragazza della stessa carattere per futuro insieme C.I.AC8364810 F.P.10024 Moncalieri (TO)

RAGAZZO 34ENNE carino, simpatico e bella, cerca per amicizia e convivenza ragazza max 30enne, [illegible] Tel 0330 8262636

RAGAZZO 36ENNE serio, dinamico, cerca ragazza carina per costituire una stabile importante eventuale matrimonio C.I.3236758G F.P. Piazza Della Chiesa Pecetto (TO)

RAGAZZO 36ENNE cerca ragazza e signora per amicizia ed eventuale matrimonio C.I.2000[illegible] F.P.10046 Parma (TO)

RAGAZZO CELIBE di profonda fede religiosa e valori morali, laureato e pensionato, cerca signorina nubile scopo matrimonio 011 5618972

RAGAZZO 30enne presenza simpatica e romantico privo cerca ragazza libera per scopo [illegible] matrimonio C.I.AD1242902 F.P.V.Alfieri 10121 Torino

RAGAZZO cerca ragazza, con stili compresa [illegible] amante [illegible], per amicizia ed eventuale rapporto duratura 0347-3210625

RE PELO di essere una bella donna, italiana e sincera, [illegible] 50enne, e vuoi rifarti una vita, scrivimi Passaporto1153652A F.P. F.P.V.Alfieri 10121 Torino

SE SEI CARINA e un futuro con me vuoi creare non devi far altro che pensare a te e a me P.A.23992930 F.P. 10083 Collegno (TO)

SEI SOLA scettica di trovare l'anima gemella? Non disperare 37enne sano, celibe, posizionato ti cerca semplice, per matrimonio C.I.AC1483458 F.P.V.Alfieri 10121 Torino

SEI UNA BELLA RAGAZZA ma [illegible] sola? Sono un bel 28enne alto. Sono dolcemente per convivenza o matrimonio 011 [illegible] Mercatox3078

SEMPLICE e posizionato 48enne, giusti sentimenti, cerca amica seria anche straniera, eventuale futuro e 2 PA 629850 F.P.V.Alfieri 10121 TO

SEPARATO 34ENNE bella presenza cerca per amicizia e convivenza ragazza/ina 25/40enne e libera Tel orari Gilberto 0349 5519788

SEPARATO 46ENNE cerca donna carina, 40enne, per futuro insieme 0349-7172163

SIGNORA 46ENNE sola, bella presenza, diplomata, amante cane e viaggi, cerca vedovo/divorziato, per amicizia e matrimonio C.I.AD0771885 F.P.Via Alfieri Torino

SIGNORA con figlia, conoscerebbe uomo 50enne, distinto, colto, affettuoso, per amicizia ed eventuale futuro Affr L 1150 C.I.2547548[illegible] P.V.Alfieri 10121 Torino

SIGNORA vedova, con molti interessi e vogli divertirsi/stabilirsi conoscerei uomo di stato simile per futuro insieme, possibile matrimonio Tel 011 433 0187

SIGNORE 56ENNE giovanile, longilineo vedovo, conoscerebbe signora 50/70enne, graziosa per affettuoso futuro Solo tel P.A 637104 F.P. V.Alfieri 10121 Torino

SIGNORE COLTO dinamico, coltivato, interessi e passionato, cerca compagna max 50enne per futuro insieme Grazie tel P.A.TO5215222 F.P. V.Alfieri 10121 (TO)

SIGNORINA MIRELLE dolcissima, begli occhi chiari cerca ragazzo serio romantico motivato al matrimonio d'amore 011 5618973

SILVANA 26ENNE massima correttezza, una nubile simpatica sentimento piacevolezza e dolcezza solido futuro matrimoniale 011 5618973

SIMPATICO 54ENNE discreto moderno bella presenza cerca per amicizia e convivenza donna pari requisiti C.I.AC2617958 F.P.V.Alfieri 10121 Torino

SIMPATICO impiegato pensionato, piacevolissimo aspetto e carattere, cerca compagna colta e fine per amicizia via di coppia Max serietà Tel 011 433 [illegible]

SIMPATICO 32ENNE naturista cerca ragazza, stile adeguato, per amicizia e matrimonio Astr L.1.100. C.I.AC2736901 - P.A.TO5148804E F.P.V.I Maggio 10042 Nichelino

SOLO PENSIONATO cerca compagna [illegible] re insieme tutta la vita. Non libera, non bella. Cerco una coppia felice, non le ne pentirai [illegible] 0349-3733474

TI CONOSCERE! signora 50enne per futuro forse orlando telefono. Sussurra [illegible] telefonata ore 1 19. C.I.AC8127188 F.P.V.Alfieri 10121 Torino

UFFICIALE per unione duratura e costruttiva cerca signorina semplice e carina Affrancare L.1.100 P.A.2001738 F.P.V.Alfieri 10121 Torino

VEDOVA 56ENNE stanca della solitudine cerca nobile relazione con signore am[illegible] relazione goiosa 011-5618973

VEDOVA 54ENNE curata, giovanile ore 1.65 cerca uomo max 58enne separato e divorziato, per futuro. No curiosi. P.A. TO5405369 F.P. 10050 Borgone di Susa (TO)

VEDOVA 38ENNE dinamica, semplice, adagia montagna, bella taglia, cerca pari requisiti per amicizia e futuro. P.A. 8277756 F.P.V.Alfieri 10121 Torino

VEDOVA 39ENNE piemontese, rappresentante con 70/80enne libera, no figli, [illegible] terimonio. No cellulari. AR L.1.100 C.I.AD3020279 F.P.V.Alfieri 10121 Torino

VEDOVA 48enne piemontese, giovanile, [illegible] debole signore, benestante, per convivenza o matrimonio No cell C.I.33851179 F.P.V.Alfieri 10121 (TO)

VEDOVA ora bella presenza raffinata, dolce/vivace, agiata, conoscerebbe distinto 60/70enne alta, colto, posizionato per futuro P.A.TO2[illegible] F.P.V.Alfieri 10121 Torino

VEDOVO 46ENNE con figlia 14enne conoscerebbe, aspetto interessante fine in linea cerca gentile, max pari età per amicizia convivenza, matrimonio 011 4332188 0347 6636799

VEDOVO 58ENNE amante viaggi cerca signora vedova, separata o divorziata per amicizia, convivenza e matrimonio 011-852947

VEDOVO 62ENNE pensionato cerca signorina/ina carina, semplice amante natura e compagnia per convivenza e matrimonio C.I.3838248 F.P.C.so Matteotti 10070 Chieri (TO)

VEDOVO 70ENNE alto, distinto, simpatico, parlamentare, cerca vedova pari età, benestante e affascinante ottima convivenza C.I.AC3178128 F.P. V.Alfieri 10121 Torino

VEDOVO PENSIONATO 72enne [illegible] benestante, senza figli, cerca signora pari requisiti per convivenza [illegible] F.P. 10060 Collegno (TO)

VEDOVO PENSIONATO benestante, benestante 64enne, cerca donna piacente scopo matrimonio C.I.AC2634054 F.P.V.Alfieri 10121 Torino

VEDOVO PIEMONTESE 63enne buone condizioni economiche con figlia cerca signora 50/60enne per convivenza Seriola e discreta no 011 9630744

VUOI CONOSCERMI? signora straniera 50enne per futuro? Scrivi [illegible] telefono. Saperti 54enne, simpatica. C [illegible] V.Alfieri 10121 Torino

103 MESSAGGI PERSONALI

[illegible] che [illegible] ha quella donna per dal la sera alla mattina

2 PROFESSIONISTI 50enni, alti e colti e gradevoli, conoscerebbero 2 amiche 30/40enni per bella vita, allegra, accenni al ranch C.I.2682642 F.P.V.Alfieri Torino

31ENNE DAT carino cerca coetaneo gradevole, discreto per relazione duratura Max serietà no cellulari no fissi C.I.AD5188470 F.P.V.Alfieri 10121 Torino

35ENNE CASTANO passionale molto forte cerca in torino amica per seguire molto bene lì e chiede bella presenza, cultura. No curiosi 0330-5885788

37ENNE buona presenza, conoscerebbe coppia e singola per rapporto ore lete 0347-4235520

37ENNE cerca massimo coetaneo, anche con amicizia e relazione Tel dalle/ovali di venerdì dopo le ore 16 0347 9107874

38ENNE alto e di bella presenza, ricerca ragazza per relazioni, per vivere la vita e divertirsi insieme 011 3834008 Mercatox1010

38ENNE molto carino, molto acceso non cerca affatto max 35enne per rapporti insieme No [illegible] indispensabile foto P.A. TO3290843K F.P.V.Alfieri 10121 Torino

39ENNE moro, carino, conoscerebbe ragazza max 35enne, per amicizia e relazione bella di momenti indimenticabile Solo foto e telefono P.A.TO2928842K F.P.V.Alfieri 10121 Torino

39ENNE DOLCE affettuoso cerca ragazza 18/25enne timida e coccolona speranza per questi, per costruire qualcosa di importante P.A.3091324W F.P.V.Alfieri 10121 Torino

39ENNE TRANSEX dolce e sana cerca ragazza max 35enne anche prima esperienza per piacevoli incontri 0349 5686670

39ENNE carino, dolce, passionale, cerca ragazza 18/25enne, sano, carino, con cui costruire qualcosa di bello [illegible] F.P.V.Alfieri 10121 Torino

39ENNE cerca bopi tipo tondi Arturo 21enne anche prima esperienza Disponibile a effettuare massaggi Calella Protetti 13898 Vigliano (BI)

39ENNE libero cattivo mt 1.80 presenza cerca attico giovane per amicizia anche duratura No perditempo effeminati, grassi No SMS 0347-0852568

39ENNE presenza, discreto massimo, cerca ragazza max 45enne, anche con figlio, per amicizia C.I.AC2617958 F.P.V.Alfieri 10121 Torino

39ENNE bella presenza, cerca donna per momenti piacevoli 0348-5308258 E-Mail 03382102950@tin.it

3ENNE carino non appariscente, vera bel ragazzo 30/34enne sano, senza obblighi, per amicizia, eventuale stima C.I.2902-4371 F.P. V.Alfieri 10121 Torino

3ENNE cerco seriosità affettuosa, buon lavoro, dolcio precedente esperienza cerca ragazza dolce sincera per costruire amicizia Scrivere Casella Postale40 Sanfre (VC)

3ENNE allegrotto romantico organizzatore gli via fantastiche e commerciali, conoscerebbe ragazza per amicizia 011 [illegible]

3ENNE CARINO simpatico, posizionato, serio, cerca ragazza carina max 25enne dolce, per [illegible] ata duratura amicizia P.A. 3663346 F.P. V.Alfieri 10121 (TO)

3ENNE presenza, non libero riservato, discreto, cerca signore 30/45enne per rapporti, per ora momento 0333-2687171

3ENNE SPORTIVO cerca amica massima 37enne per divertimento Per requisiti. Tel pasti 0335-5289375

3ENNE [illegible] cerca da 30enne sportiva positivo Massima serietà', per rapporto duratura C.I.AC2548668 F.P.V.Alfieri 10121 Torino

3ENNE biondo carino, occhi verdi, non libero, ridirgerne, con bella voglia di conoscere ragazza nuova, e in cerca di un messaggio in segreteria 0330 1778016

3ENNE gay elegante, carismatico, cerca massimo 40enne amante dolce, per stare insieme/vita Grazie telefono P.A. TO3037880V F.P. V.Alfieri 10121 Torino

3ENNE non libero e' alla ricerca di ragazzo che voglione divertirsi anche frequentando club privè. Lasciare messaggio in segreteria 0347-6220316

3ENNE non libero, simpatico, discreto presentabile, cerca ragazza/ina snella non libera per dolci

momenti. Massima riservatezza. 011-[illegible] Mamoiba2480

39ENNE serio, simpatico, dolce, cerca coppia o single per piacevoli incontri e amicizia C.I.327127146 F.P.V.Alfieri 10121 Torino e zona[illegible]

39ENNE ATTRAENTE colto, sportivo, cerca ragazza 22/36enne carina max disinvolta. Tel per immediato contatto no curiosi Tel serali 011 211218 0347 7888775

39ENNE SPORTIVO carino, cerca amica max 36enne per racconti, per divertirsi insieme Tel serali 0338-1221628

39ENNE sfiziante, discreto, cerca coppia matura over 50 per instaurare amicizia sana. C.I.32357586 F.P. Della Chiesa Michelino (TO)

37ENNE SIMPATICO di bella presenza, colto conoscerebbe signorina/ra semplice carina, di bella presenza No mercenarie Tel serali 011-309647

37ENNE single simpatico cerca coppia o single per passare serate e pomeriggi insieme 011 3835008 Mamoiba3100

38ENNE SERIO conoscerebbe ragazza amante, sentimentale 32/38enne per seria amicizia No perditempo Tel 19/21 e sabato dom 10/21 0338 7335824

38ENNE bella presenza, riservato cerca donna signorile, seria, 45/50enne, per trascorrere momenti felici Massima discrezione pubblica 0330-831332

40ENNE SPORTIVO sfiziante, dinamico, cerca ragazzo max 35enne, per lavoro stabile sulla bella Alfa L 1 [illegible]. Tess. fam 0267108 F.P.Villa-K 10121 (TO)

40ENNE interessante culturalmente, cerca ragazzo max 36enne, per rapporto cr[illegible] su ballate P.A 2241828 F.P.V.Alfieri [illegible] Torino

40ENNE simpatico, gradevole longilineo, cerca compagno 30/40enne intenzionato a costruire futuro insieme 0338 5643786

41ENNE gradevole, educato, conoscerebbe donna intelligente e simpatica, anche non libera, per piacevole e riservata amicizia 0338-1384103

43ENNE CELIBE amante natura, conoscerebbe ragazza per amicizia ed escursioni in montagna P.A.TO3508056E F.P.V.Alfieri 10121 Torino

43ENNE CELIBE colto e sensibile, gradirebbe conoscere 38/45enne nubile o divorziata, per amicizia anche solo telefonica. Tel dopo le 21 [illegible]

46ENNE alto, bruno, rappresentante, cerca signorina, sensuale, per amicizia duratura P.A 2246085 F.P.V.Alfieri 10121 Torino

46ENNE cerca single o coppia per pomeriggi e serate in compagni 0328-4632780

46ENNE giovanile, mette coppia a single per bella palla-jgatter rinkg a compagnia. 0347 8457785

46ENNE serio e onesto, cerca amico per equitazione, bisognoso di una seria amicizia. 0348-2525342

47ENNE CARINO cerca coppia o singola o amici, per serate ed amicizia sincera. 0338-1875102

47ENNE SINGLE libero e riservato cerca governante seria, anche straniera Gradita lettura P.A.2053187 F.P.V.Alfieri 10121 Torino

47ENNE cerca donna 30/35enne per piacevoli incontri. 0328-8263080

47ENNE cerca signorina a coppia per amicizia e dialogo anche telefonica. No mercenarie. 0338-6951109

48ENNE giovanile non lymphoe relativo semplice comprensivo cerca possibile compagnia d'affetti, anche non libera, non importa età e bellezza 0349-7342702

48ENNE accantonato dal matrimonio, sogna un amicizia seria ed autentica con donna semplice ed analoga situazione C.I.AD2204588 F.P. 10078 Venaria

48ENNE GIOVANILE cerca signora, non importa età', per condividere momenti lieti. Mail Rosa ETC39 Via Arsenale 25 10121 [illegible]

50ENNE cerca amici, telefonatemi dalle ore 19 alle 22 0347-1802405

Per i tuoi [illegible] in...

Hotel Centrale

Via Mazzini, 13 - Torino

011. 812.41.82 - 838.50.82

50ENNE cerca amico max 60enne per amicizia sincera. No mercenari. Scrivere Casella Postale 158 10038 Settimo Torinese

50ENNE cerca amico 25/50enne. Mail [illegible] ETC307 Via Arsenale 25 10121 Torino

50ENNE molto giovanile con riservatezza cerca amico max 60enne per amicizia sincera e lealtà Casella Postale 158 10038 Settimo Torinese

52ENNE LAUREATO non libero, conoscerebbe signora con situazione famigliare analoga per amicizia sincera e disinteressata. T.P.7637804 F.P.Cuorgne'

52ENNE LIBERO riservato, lungilineo, conoscerebbe signora, non più' giovane, insegnava atletica e calcetto. P.A.537108 F.P.V.Alfieri 10121 Torino

53ENNE bella presenza, non libero, desidera relazionare con signora [illegible] matrimonio, per reciproco aiutarsi disinvolti P.A.458283 F.P. 10082 Belmonte (TO)

55ENNE [illegible] cerca signora/ina anche non libera per [illegible]menti. Massima riservatezza. 011 3835008 Mamoiba3430

56ENNE con riservatezza conoscerebbe sesso amichevole coppia bisex. Serissa'. Tel. serali [illegible] 2624924

56ENNE distinto, affascinoso, non libero, cerca signora stupenda situazione per amicizia. Riservatezza e serietà P.A.2518203M F.P.V.Alfieri 10121 TO

56ENNE separato, con cassetta in compagnia vicino Cumiana, conoscerebbe coppia o singola per trascorrere ore liete 0348-2602987

57ENNE TORINESE desidera conoscere amica di penna con la quale dialogare in amicizia' e franchezza C.I.AD0280008 F.P.V.Alfieri 10121 Torino

58ENNE VEDOVO gioviale, longilineo, relazionerebbe con signora 55/75enne, piacevole, per momenti piacevoli. C.I.AA7585648 F.P.V.Alfieri 10121 TO

58ENNE GIOVANILE non libero, benestante, conoscerebbe signorina massimo 45enne, sopra situazione gradita. P.A.TO3310100E F.P. 10091 Cavour (TO)

59ENNE pensionato conoscerebbe [illegible] amicizia. Coppia anche particolare. [illegible] C.I.2384616S F.P.V.Alfieri 10121 Torino

61ENNE PIEMONTESE carismatico, dinamico, simpatico, residente in zona collinare, cerca amica semplice e comprensiva C.I.AD1895408 F.P. 10072 Caselle (TO)

62ENNE giovanile, carissimo affettuoso, desidera conoscere signora socievole, disinvolta di ogni età. P.A.TO2877277 F.P.V.Alfieri 10121 Torino

64ENNE SIMPATICO non libero, cerca signorina, max 40/50enne, anche non libera, scopo effettuosa amicizia C.I.AD2360981 F.P. 120[illegible] Bagnolo P. (CN)

64ENNE solo, senza impegni, cerca amici che allontanino il disagio la stasi ed uccida dell'apatia No altri fini. C.I.AA3083012 F.P. V.Alfieri 10121 Torino

66ENNE affettuoso, agiato, per simpatica [illegible] conoscerebbe signora piacevole con spirito a rapporto umano P.A.TO6128[illegible] V.Alfieri 10121 Torino

69ENNE carattere socievole, buona salute, ottimo aspetto, conoscerebbe signora alla pari 0141-649208

A BELL'ETA' 60enne che vuole divertirsi con regali Ju bella impegnata. No gay e non [illegible]. Max discrezione Tel dopo ore 16 non lasciare messaggio 0333 2327846

A TE CHE LEGGI e non chiami sii chiamo Mirmo, ho 37 anni e cerco signorina per una lota e chiara senza impegno. Massima riservatezza 0328-4252827

A TE DEDICO questi versi dolce cucciolotta, dove A te dedico tutto il mio amore

A TE RAGAZZA 20/30enne carina e simpatica, magro tanto bec sperando di poter trascorrere una bella serata insieme 011-3835008 Mamoiba1550

ABITANDO DA SOLO separato [illegible] carino, cerca donna o coppia moderna, per drink sabb' o film 0349 4117588

AD UNA RAGAZZA 25/40ENNE anche non libera, vorrei proporre un rapporto serio per eventua[illegible] durevole. Sono affettuoso e passionevole 0349-5382815

AFFASCINANTE AMABILE giovane signora cerca uomo distinto per incontri. Massima riservatezza Tel pomeriggio 0360-949763

AFFASCINANTE bionda, giovane, bellissima [illegible], elegante, acitevole, cerca amico per [illegible]piacevole 011 342872

[illegible] DOCUMENTA[illegible] storico, amante cinema e viaggi, gradirei scambio epistolare con signora over 50, semplice interessi culturali [illegible] C.I.AD842 4630 F.P. Monviso' (CN)

AFFETTUOSA 58ENNE conoscerebbe 70enne, divorziato, pensionato, presentabile. Attendere L.1 100 Passaporto0587858R F.P.V.Alfieri 10121 Torino

AGATA ELEGANTE bella 50enne sana, libera, amerei viaggi e relax, incontrerebbe libero, di stesso presenza buon livello. C.I.AD6154911 F.P. V.Alfieri 10121 Torino

AGIATO compreso, over 71, riservato, cerca coppia qualunque età'. Gradisi foto e telefono C.I.AC6135251 F.P.V.Alfieri 10121 Torino

ALESSANDRO non ridere quando dico che sei la rosa più' bella della mia vita ...non ridere quando dico la verità'

ALESSIA mora brasiliana, cerca amicizia, coppia per momenti indimenticabili, sono mora. 0338-3688570

ALESSIA cerca amico per ripetenti di [illegible] 0338-4315879

ALESSIA TRANSEX piovuta [illegible] esemplare[illegible] da mostrare tutto il proprio splendore-bene. Inf[illegible] 0338-8258705

ALLA SIGNORA Alessandra l'arcangelo desidera ricapitare il suo dolce e povero volto. Telefoni lunedì' martedì, mercoledì' ore 13.30/14.30 - 18.30/19 0328-8438000

ALTO CARINO E SIMPATICO 26enne conoscerebbe un'[illegible] allegra e simpatica per amicizia [illegible] 011-3835008 Mamoiba1[illegible]

AMABILE RAGAZZO 30enne, sincero, piacevole, passionale, cerca donna sentimentale, semplice, benestante, max 35enne, per relazione duratura 0338-4084405

AMANTE travestitismo femminile cerca amici per piacevoli incontri Richiedo telefon[illegible] con foto Alfa L.1 100. Il I.AAA863634 F.P [illegible] Ca[illegible] sana (TO)

[illegible] cercano over 50, per serate in [illegible] No secondi fini e cell. Chiedi e richiedi [illegible] P.A 937106 F.P.V.Alfieri 10121 Torino

AMICHEVOLE 58ENNE amante bello cercano amicizie pari simpatiche serate e divertimento. Rispondo solo a tel. C.I.AA7585686 F.P.V.Alfieri 10121 Torino

ANNUNCIO ESCLUSIVO per signora libera, riservata, cerca donna impegnata e giovane impressionante, indipendente per storia importante 0338-8956614

ARCHITETTO 47ENNE non libero, presentabile, conoscerebbe signora donna per romantica fuga dalla realtà 011 [illegible] Mamoiba3870

ARGENTINA bellezza mediterranea, esuberante, molto sexy impressionabile signora dolcita con intenzioni 0338 7380857

ARTISTA 32ENNE accattivante e simpatico conoscerebbe single, coppia o singola meteo 40enni, per piacevoli incontri 0338 8836402

ARTISTA 45ENNE, 46enne, capelli ad occhi castani, alto mt 1.75, di aspetto giovanile e longilineo, cerca amore e semplicità Casella Postale7 10020 Pecetto (TO)

ATTRAENTE 28ENNE attraente, compiacevole ragazza mia 28enne, per amicizia, inizialmente in allegre momenti piacevoli No curiosi Tel serali 011-211218 0347-7888775

ATTRAENTE [illegible] bruna [illegible] 5a vuol conoscervi telefonami tutti i giorni dopo le ore 14 [illegible] 3382248

ATTRAENTE 46ENNE laureato, bel fisico e colto, cerca massimo curiamo sono vero, per risposta, per amicizia ed relazione 0347-4615616

ATTRAENTE 48ENNE ex modella, laureata, cerca uomo maturo, simpatico solo sopra quarantacinque, per amicizia C.I.AC2634037 F.P. 10095 Grugliasco (TO)

ATTRAENTE 50ENNE ottima presenza, sono celibe bella sogno abbandonata per amicizia. AR 1100 C.I.AC7464781 F.P.V.Alfieri 10121 Torino

ATTRAENTE e simpatica giovane signora, cerca uomo distinto per incontri piacevoli Eta' superio[illegible] Dopo ore 14 dal lun -ven. [illegible] 8907996

ATTRAENTE giovane signora bionda, cerca distinto per incontri piacevoli e riservati. Tel. ore 11/15 0347-[illegible]

ATTRAENTE ragazza 32enne, bella statura, cultura, cerca donna e coppia, per [illegible] incontri. Scrivere a discrezione 011-383[illegible] Mamoiba2150

ATTRAZIONE FATALE peccato di un 40enne di ottimo aspetto a giovane sign[illegible] celibe vorrei AR 1 [illegible] P.A 2080875 F [illegible] 10121 Torino

AVRESTI MAI PENSATO di incontrarmi qui? 53enne, libero, giovanile, allegro. Tel 3540[illegible], non alla a gratuita, molto moderna, anche non libera. Fino ore 1.00 0338-2970534

AVVENENTE SIGNORA bellezza magnetica, di gran classe, desidera incontrare signore distinte, di buon livello socio culturale, per momenti [illegible] 41 85757

AVVOCATO 51 anni, non libero, giovanile, conoscerebbe signora bella, per amicizia profonda. 011-3835008 Mamoiba4310

[illegible] 70enne cerca, veramente [illegible] [illegible] e bellissimo[illegible] [illegible] F.P.V.Alfieri 10121 [illegible] no

BEL 39ENNE in cerca di amica, per nuove avventure 0338-1713567

BEL GATTO 32enne cerca gattina carina. Massima serietà. Rispondo solo con foto e telefono. C.I.AA4304858 F.P. I.2080 Castiglione (TO)

BEL RAGAZZO 31 anno, cerca signora anche matura o formosa, per incontri Massima riservatezza 0328 2244105

BEL RAGAZZO cerca bella ragazza mercoledì 1 febbraio per amicizia e momenti piacevoli in compagnia P.A 521009P F.P.V.Alfieri 10121 Torino

BEL [illegible] vuole regalare [illegible] ad amici per che scrivendogli [illegible] I. [illegible] P.A 2248790 F.P [illegible] (TO)

HOTEL

TORINO (ITALY)

Per quelle poche ore che puoi dedicare ai tuoi momenti

Via Rivarolo, 3 - Torino

011.4310110

24 ore

BELLA COPPIA simpatica cordiale cerca coppia per trascorrere simpatiche serate. Si richiede pulizia, serietà e riservatezza C.I.AC2600448 F.P. Pinerolo (TO)

BELLA SIGNORA 35enne, forte personalità, cerca amico con carattere complementare, 011-[illegible]

BELLISSIMA COPPIA 41enne, elegante, raffinata, cerca coppia pari requisiti, di alta classe, per amicizia. Aff.ti 1100. Passaporto1845481 F.P.V.Alfieri 10121 Torino

BELLISSIMO non libero, elegante, dolcevita gay-friendly, 37enne ricerca signore, max gentilmente. Solo pomeriggio. Lasciare messaggio 0338-8048268 E-Mail aldecapra@hotmail.com

BOY 24ENNE cerca amico per piacevoli incontri Tel ore 18-22 0347 9757478

[illegible] sano, cerca giovane ragazzo maggiorenne, vero amante genere bizzarro C.I.AD1207382 F.P.V.Alfieri 10121 Torino

BRIZZOLATO 34ENNE non libero, alto mt 1.70, magro, pulito e riservato, conoscerebbe signora per sincera amicizia C.I.AD0308788 F.P.V.Alfieri 10121 Torino

CARA RAGAZZA 18/25enne un dottore 42enne affascinante e colto ti attende per dialogo e amicizia P.A 3884428 F.P.V.Alfieri 10121 Torino

CARINA 36ENNE cerca distinto, ma superiore ai 40 anni, per incontri piacevoli nella massima riservatezza Tel mattino 0349-7583372

CARINA E SIMPATICA 34enne cerca amico per parlare ai 30 anni per incontri in tale compagnia. Tel dopo ore 16.30 0338-8876641

CERCASI DONNA per dolce inizio, max 40enne carina Sono un 36enne mendonese 0328-4252827

CERCO COPPIA o singola per una piacevole amicizia con single 28enne alto, serio, riservato 0348-6660800

[illegible] SIGNORA simpatica e carina [illegible] [illegible] Sono un [illegible] 31enne, Scorpione, simpatica C.I.AA1007131 C. Matteotti 10023 Chieri (T

CERCO TE AMICA MIA semplice affettuosa, sincera, cerca cerco con nostalgia Sono 50enne con un po di malinconia Casella Postale99 10086 Rivarolo C.se (TO)

CHIARA' DUANTI UOMINI vorrebbero avere incontri particolari con simpatico 38enne bisex, anche coniugati con lui bisex. C.I.AA8841243 F.P. V.Alfieri (TO)

CIAO AS CHIAMO LETIZIA ho classe e ignoranza, se ti senti solo chiamami, ti ospiterò di affettuosa e disponibile dolcezza 011-3981723

CIAO SONO ALESSANDRA ventenne carina e simpatica, sono bionda Se vuoi conoscermi meglio telefonami a questo numero ore 13/19.30 0330-737780

CIAO SONO CARMINO ho 38 anni e cerco ragazza/ina per avventure senza impegno. Massima riservatezza. cenno 0328-2161085

CIAO SONO MARCO un ragazzo 18enne alle prime esperienze, cerca donna o ragazza per gioco. C.I.AC2780832 F.P.V.Alfieri 10121 Torino

CIAO bellissima mora cerca amico [illegible] per momenti magici [illegible]

CIAO ciao, vuoi essere mia complice? Sei ragazzo 36enne, non sfidanzato. No mercenari AR L.1 100 P.A.2241828 F.P.V.Alfieri 10121 Torino

CIAO mi chiamo Mirjana, ho 38 anni, ben fatta, cerco ragazza/no per ore liete, serate, viaggi, massima riservatezza, serieta' Ore serali 0349-2161085

CIAO sono Daniela, ho 32 anni, cerco una donna non libera, per passare piacevoli momenti 0338-4878052

CIAO sono un capricorno 28enne e cerco signorina per momenti in tenuta intimo/ina Massima riservatezza e serieta' Tel serali 0338-3280466

COME OSO FARE per farti capire quanto ti grande il mio amore? Cordiale e tutto Torino? Ciao Alessandro il tuo

COMPRAMI di colore o brasiliana anno 2000circa Scrivere leggibile, telefoni e casa, 54enne, dolce mt. 1.78 Passaporto1536ZA F.P.V.Alfieri 10121 (TO)

CONIUGI 38/38ENNE buona cultura, prima esperienza, cercano coniugi stessi requisiti, per conoscenza. Gradita foto. C.I.AC3734731 F.P.V.Alfieri 10121 Torino

CONOSCERSI

signora carina minuta sono un 53 anno libero riservato Tel 0330/314 7057 mattina dalle 9 alle 10

[illegible] [illegible] e ragazza madre 30/40enne per iniziare amicizia duratura. Preferisce titolare società', presentata a lavista'. C.I.36377306 F.P. 10096 Rivoli (TO)

COPPIA 36/40ENNE sensuale, simpatica, cerca altra coppia pari requisiti per cordiale amicizia 0338-2413088

COPPIA 46ENNE cerca amicizia o coppia/e per amicizia spensierata. [illegible] Tel. dopo ore 17.00 0333-2744256

COPPIA AFFASCINANTE giovane bella presenza, mas fantasiosa, intraprenderebbe signorina per momenti piacevoli spiegarsi 0349-8707365

COPPIA DI AMICHE una molto particolare, FAtta tutta lunga conoscerebbero persona ad hoc 011 3835008 Mamoiba4568

COPPIA GAY 19enne fidanzato a 25enne carino, cercano stesi miei 24enne bello e serio, per piacevoli momenti Passaporto858714 L F.P.V.Alfieri 10121 Torino

[illegible] [illegible] amici amica o coppia [illegible] [illegible] Scrivere con [illegible] C.I.AC1503077 F [illegible] 10121 Torino

[illegible] [illegible] cerca persone [illegible] momenti [illegible] 0348-8837935

COPPIA GIOVANILE lui 47 anni e lei 37 anni, conoscerebbe coppia semplice e giovanile, per serate divertenti. No single. 0338-8870814

COPPIA INTRIGANTE cerca altra coppia o signora per vivere Milano, massima discrezione. 0338-5432785

COPPIA cerca single per incontri intraprendenti. 0349-8848867

COPPIA coniugi 38enni, lei bella, sensuali, anche bisex, lui alto, ball'upino, ricercano coppia per amicizia C.I.3886384 F.P.V.Alfieri 10121 Torino

COPPIA sp 45enne, lui 54enne conoscerebbe coppia per amicizia moderna. Casella Postale2163 Corso Ferrara 10151 Torino

COPPIA [illegible] 33/32enne [illegible], conoscerebbe persona distinta e non libera, per piacevoli incontri 0338-688 7761

DAVVERO CARINO non libero 37enne elegante, raffinato si di sopra, si prepara a signora [illegible] Solo pomeriggio 0338-8048268 E-Mail aldecapra@hotmail.com

DESIDERE REI CONOSCERE una signora che apprezzi ancora il dialogo, con serietà e rispetto di amicizia e sempena Aosa Casella Postale99 10082 Cuorgne' (TO)

DI TUTTE LE RAGAZZE che in Torino ci siano, ce' ne una che di me [illegible] e pure bionda 0333-2262950

DIALOGO E AMICIZIA senza secondi fini cerco con ragazza interessata. Sono un brava ragazza 37enne. Max serieta' C.I.AD1221673 FP 10075 Venaria centro (TO)

DISTINTO 46ENNE molto simpatico e interessante cerca single o coppia per piacevoli e spensierati momenti insieme massima discrezione 0347 2274473

DISTINTO 59ENNE serio, sportivo, ottima posizione, conoscerebbe signorina per seria amicizia. P.A.TO5118448P F.P V.Alfieri 10121 Torino

DISTINTO 60enne, benestante, conoscerebbe signora [illegible] una [illegible] amicizia C.I.AA7585678 F.P.V.Alfieri 10121 Torino

DISTINTO conoscerebbe solo donna, qualsiasi età per amicizia e momenti hot Massima discrezione 0337 241618

DOLCE E FANTASMOSO Robin Hood 38enne, conoscerebbe govane signorina carina, max 40enne per piacevoli momenti nella tenuta di Sherwood Tel pomeriggio 0328-8438200

DONNA [illegible] conoscerebbe amica in Torino per dolce amicizia, No uomini, no coppie 011-3835008 Mamoiba2380

DONNA MATURA conoscerebbe per piacevoli e riservati incontri nel tempo libero. Ho 42 anni, alta mt 1.70 non invidente, massimo di conoscerci 0338-4231000

DONNA femminile, 30enne, cerca donna 30/40enne, femminile, [illegible] relazione No [illegible] Indispens C.I.AD1643748 F.P. V.Alfieri 10121 Torino

DUE AMICHE 32/34enni, cercano amico con più di 35 anni per trascorrere momenti in lieta compagnia. Tel. dopo ore 14 dal lun. al ven. 0338-8852998

ELEGANTE SIGNORA veramente [illegible] presenza, carissimo tenta, incontrerebbe signore distinto di buon livello socio culturale. 011-3835008 Mamoiba4949

EQUILIBRANTE BRASILIANA 30enne, bellezza statuaria molto sexy, incontrerebbe signore distinto, ben mantenuto 0349-8702365

EQUILIBRANTE argentina, 30enne bellezza mediterranea, molto sexy, incontrerebbe signore per trascorrere bei momenti indimenticabili 0338-7916377

FANTASMOSA ed elegante bionda, cerca amico max 50enne facoltoso, con brillante personalita' per incontri ravvicinati 011-4466257

FEMMINILITA' eleganza e buongusto e quello che cerco in una donna, cosa non facile vista la volgarita e il cattivo gusto odierni 011-7965081

FOTOMODELLO 24ENNE affascinante, dotato di classe cultura, eleganza, incontrerebbe signora distinta, per momenti appaganti Francesco 0347-2900[illegible]

FREQUENTO SCUOLA DI BALLO chi vuole farmi da cavaliere? Cerco un 60enne di media statura, buona cultura. In Torino. [illegible] 10152333SH F.P.V.Alfieri 10121 Torino

FRIZZANTE TRANSEX davvero belli, simpatici nuovo amico, carina e colta per incontri piacevoli e fantasiosi 0340-5506670

FRIZZANTE TRANSEX bill una leggenda, [illegible] mani un mito, ogni potrebbe essere la tua splendida realta' 0330-511880

GIOCHERELLONA vivace, cerca bambinone maggiorenne con cui trascorrere insaziabili momenti all'insegna della spensieratezza. Intinto no 0348-7511669

GIOVANE 26ENNE istruito, cerca donna formosa e coppia moderna. Sono separato e non libero. Rispondo subito. C.I.AC8852751 F.P.V.Alfieri 10121 Torino

GIOVANE E BELLA woman, cerca amica disinvolta e audace per incontri piacevoli e regnali. No perditempo. 0348 5688870

GIOVANE IMPRENDITORE relazionerebbe con donna matura, distinta, culturo superiore, bella presenza 0348-8328112

GIOVANE RAGAZZA se ti ho amore no vuoi dire se che scrivere C.I.AC7508891 F.P Collegno 10093 (TO)

GIOVANE RAGAZZO carino, biondo, occhi azzurri, cerca ragazza scopo amicizia. Rispondo telefonico. Alf. L. 1 100 C.I.3885277 F.P.V.Alfieri 10121 TO

GIOVANE SIGNORA cerca amico riservato, per piacevole amicizia. 0338-1790036

GIOVANE uomo distinto, cerca signora o coppia per incontri piacevoli, nella massima riservatezza. 0340-8048082

GUERRIERO in cerca di [illegible] amorevoli capaci di famiglia. P.A 3858844 F.P.V.Alfieri 10121 Torino

HO 28 ANNI da poco single carino e simpatico, cerco ragazza sincera per andare a ballare e altro mese. Passaporto954341 F.P Imp. (TO)

IERI UNA LEGGENDA sulle ali della sua fantasia Oggi una splendida realta'. Inizia 0349-2511888

IL MIO DESIDERIO s' incontrare una donna non libera per trascorrere dei momenti indimenticabili. Sono Fabio, un ragazzo di 30 anni non libero. 0338-4878052

IMPIEGATO 60ENNE non libero, in salute, di [illegible] a [illegible], cerca, compagnia anche più/ giovane, pari comunioni d'interessi. Passaporto3962723P F.P.V.Alfieri 10121 (TO)

IMPIEGATO [illegible]URO benestante, [illegible] donne 40/50[illegible] per amicizia. Telefonare ore 15/19 0347 2[illegible]05

IMPRENDITORE 46ENNE alto, bel fisico, gentile, affettuoso, benestante, sportivo, cerca donna, ragazza e piacente. Casella Postale3157 [illegible] Moncalieri 10100 Torino

IO CHIEDO MONDO o vorrei una ragazza che mi [illegible] se quel' [illegible] 0333-2262950

[illegible]GANTE TRANS cerebrale, erudita, cerca [illegible] incontri con uomo distinto ed elegante. [illegible] 011[illegible]

LA LUCE DEL NUOVO 2000 vorrei che illuminasse il nostro incontro future. Io ci sono! E' tu ragazzo max 30enne? 0347-1101728

LA PRESENZA non è fondamentale, la delicatezza indispensabile cerco signora 45/50enne con quoso requisito per amicizia Casella Postale98 10086 Rivarolo C.se (TO)

LAUREATO 58ENNE consceverebbe signora per sincero e duratura amicizia Casella Postale98 10086 Rivarolo Canavese (TO)

LAUREATO 54ENNE dirigente amante vita non libero relazionerebbe con signora intelligente, semplice e riservata. Casella Postale 164 Via Moncalieri 10141 Torino

LAUREATO bella presenza, altezza mt 1.78, piacevolmente, cerca ragazza 30enne, equilibrata, per futuro insieme. P.A 2651586C F.P.V.Alfieri 10121 (TO)

LEGGI QUESTO ANNUNCIO solo per curiosita' e cerchi qualcosa di diverso ed entusiasmante? Chiedi a te ragazza mediterranea Bel 42enne simpatico e signorile 0328-4816035

LIBERO 36ENNE e donna carina, interessante, telefona senza indugio, tanto la vita e' quella che e' la vai a prendere un calice 0338-3260466

LIBERO PROFESSIONISTA 47enne coniugato, riservato educatissimo, conoscerebbe signora, impegnata e distaccata con serio proposito matrimonio, senza vincoli 011-3835008 Mamoiba4000

LUANA vorrei 24enne incontrerebbe uomo distinto e coppia No perditempo 0338-3688570

LUI E LEI cercano amico bene, coppia, per amicizia spensierata Tel dopo le ore 18 0338-7467758

MARILENA informa i suoi amici che ha vertito in dirigito, Tel. dopo ore 14 del lun. al ven. 0338-9952904

MEDICO 38ENNE bellissima presenza, conoscerebbe ragazza carina, dolce, amante viaggi, romantica, per seria relazione C.I.AD1753040 F.P. Corduso MI

MECCANICO distinto, simpatico, benestante, conoscerebbe per amicizia, signorina, [illegible] giovane. P.A.TO5128686P F.P.V.Alfieri 10121 Torino

MEZZA ETA' snello, carissimo snudista non libero, cerca tenera relazione con signorina, massima riservatezza. C.I.AC8127741 F.P V.Alfieri 10121 TO

MITE RISERVATO bel 45enne, per dialogo, amicizia e piccola compagnia, conoscerebbe donna max 60enne di lorta personalita'. 0338-3234878

MOTOCICLISTA CUSTOM 30enne carino, cerca ragazza o donna per moto eduni o gite fuori porta. Casella Postale25 L.G. Cor Via Pastour 10088 Pinca (TO)

NOBILUOMO 45enne, distinto, alta classe, cerca ragazza 18/28enne che apprezzi gli preziosi raffinati per lunera amicizia. P.A. 3884426 F.P. V.Alfieri 10121 [illegible]

[illegible] cerca [illegible] amici distinti e dolci, per momenti [illegible]. 0338-4314875

NON CI CONOSCIAMO ma sportivi e simpatici di bell'aspetto cerco amica anche non libera, di stai rilassante per piacevole amicizia 011-3835008 Mamoiba3030

NON LIBERO 46ENNE cerca simpatica signora per piacevole compagnia. P.A 3415141R F.P. V.Alfieri 10121 Torino

NON LIBERO 61ENNE serio, sensibile, con un desiderio, conoscerebbe una signora matura, intelligibile e simpatica C.I.AD1885408 FP 10072 Caselle (TO)

NON LIBERO simpatico, [illegible] qualsiasi eta', per seria amicizia 0328-483[illegible]

NON MI CONOSCI ancora vero? Piacerebbe [illegible] Non preoccuparti è tutto c'e' [illegible] Nanna tenera. 0338-8258705

NORMA TRANSEX simpatica dalla volta ridens, cerca nuovo amico giovane per [illegible] tutte le sue esuberanze. Inizino 0348-2511[illegible]

OTTIMA PRESENZA ragazzo 30enne molto simpatico, conoscerebbe bella coppia in Torino per [illegible] nuove dimensioni! P.A.TO0430481X F.P.V.Alfieri 10121 Torino

OTTIMA PRESENZA [illegible] 60, cerca signora/e, hobby bello. No seconda fini, massima serietà'. P.A.2001238 F.P.V.Alfieri 10121 Torino

PENSIONATO 61ENNE autonomo, cerca signora solo [illegible] C.I.AC2671068 F.P. V.Alfieri 10121 Torino

PENSIONATO 70ENNE giovanile, simpatico, non fisso, cerca signora per amicizia e serietà, abile in Torino. C.I.AD0388764 F.P.V.Alfieri 10121 Torino

PER PRIMA ESPERIENZA ragazzo 26enne cerca una vera virile, di carnagione robusta, età 40/50enne per piacevoli ritrovi. P.A.AL2267327 F.P. 15100 Alessandria certifica

PERCHE' LEGGI e non scrivi? Brillante professionista 45enne laureato, vi porrà a conoscenza bimbe maggiorenne C.I.3547388Z F.P.V.Alfieri 10121 (TO)

PESCI 26ENNE cerca in Torino ollu' compagna dai sani principi per instaurare un rapporto duraturo. 011 2470078

PIANETA novello cerca amici pianeti per scambio di idee e amicizia. Passaporto0407888 F.P. V.Alfieri 10121 Torino

PRINCIPE AZZURRO cerca principessa. Ho 32 anni, molto carino, sportivo, molto serio e desideroso. Indispensabile foto. C.I.AA4334858 F.P. 10090 Castiglione (TO)

PROFESSIONISTA TORINESE 35enne sportivo aperto conoscerebbe per simpatica amicizia signorina, bella presenza. 0348-7731582

PROFESSIONISTA 48enne dinamico, sportivo, non fisso, relazionerebbe con signora carina, adeguato livello 011 3835008 Mercedes2220

PROFESSIONISTA distinto, simpatico e dinamico conoscerebbe donna 30/40enne anche non libera per amicizia sincera. Massima riservatezza. 0339-4478203

PROVIAMO A CONOSCERCI a poi chissa'? Sono un ragazzo 45enne, equilibrato, pienamente ad affidarsi. P.A.3456104L F.P.V.Alfieri 10121 Torino

RAFFINATA tranquilla, colta e discreta, gradirebbe incontrare nuovo amico. Inizino 0338-8258706

RAGAZZA 28enne carina e simpatica cerca amica femminile max 35enne per relazioni dalla vostra ufficio 0333 2178578

RAGAZZA [illegible] premurosa, seria, dolce, [illegible] principi tradizionali, cerca pari requisiti. C.I.AA7860270 F.P.V.Alfieri 10121 Torino

RAGAZZA 24ENNE alta 1.80, mobile, semplice conoscerebbe ragazzo serio, alto, bella presenza, per amicizia e rapporto sincero P.A.TO0464182Z F.P.V.Alfieri 10121 Torino

RAGAZZA 26ENNE cerca signore/a anche oltre per corrispondenza. Abili Bosco [illegible] C.G.Cesare 88 bis 10155 TO

[illegible] 21ENNE single, [illegible] cerca amica 20/45enne per uscirene e amicizia, [illegible] no conjugale. [illegible] F.P. 10050 Cesana (TO)

RAGAZZA MODELLA amante [illegible] cerca amiche. 011-3182521

RAGAZZA BRIANTICA conoscerebbe inglese, [illegible] che straniera, cerco. Oltre viaggi a Londra. Scrivere Alan MBE Via Arsenale 25/M 10121 Torino

RAGAZZA bionda 31enne incontrerebbe distinto maturo per simpatica amicizia. Tel [illegible]18.7837

RAGAZZA giovane Deborah cerca amico di sesso per piacevoli momenti. 0339-1853784

RAGAZZO ITALIANO per amicizia, cercano ragazzi [illegible] nazionalità maghrebini. Foto e telefono C.I.AC2738801 F.P.10042 V.Maggio Nichelino (TO)

RAGAZZO 25/40enne, simpatico, presentabile, colto, conoscerebbe ragazza qualsiasi età per organizzare escursioni. 011 [illegible]75

RAGAZZO cercasi ragazza seria, max 30enni, per organizzare insieme divertimenti in genere 0339-8242636

RAGAZZO 26ENNE cerca amicizia C.I.AC8111488 F.P.V.Alfieri 10121 Torino

RAGAZZO 23ENNE carino, automunito, cerca ragazza o gruppo per frequentare club privè/ Piemonte serietà'. Gradito telefono. Mail Bosco ETC350 C.G.C.Cesare 88 bis 10155 TO

RAGAZZO 23ENNE alto mt 1.84 kg.60, fisico OK, cerca ragazzi 18/25enni per passeggiate estate. Davide 0338-8572345

RAGAZZO 25ENNE castano, fisico palestrato, dal carattere forte, cerca in Torino amiche [illegible] ideali, cultura. No curiosi [illegible] 3895796

RAGAZZO 26ENNE molto carino e sportivo, cerca amiche max 40enni per uscirene insieme e [illegible]. Garantisco mia parola' e riservatezza 0338-1866663

RAGAZZO 25ENNE bella presenza, cerca signora o donna anche nubile, per amicizia particolare e piacevoli momenti C.I.AD0340701 F.P. V.Alfieri 10121 Torino

RAGAZZO 26ENNE cerca carina, simpatica, dolce, per aiutarmi a vincere i miei problemi di timidezza. 0347-1704523

RAGAZZO 27ENNE carino serio, affidabile, cerca ragazzo per rapporti per amicizia ed eventuale relazione 0338-9537794

RAGAZZO 27ENNE simpatico, cerca ragazze massimo 40enni per [illegible] serio. 0368-3982390

RAGAZZO 27ENNE molto carino, non palestrato, conoscerebbe ragazzo di colore per piacevoli incontri ed amicizia. C.I.AD1198048 F.P.V.Alfieri 10121 Torino

RAGAZZO 28ENNE, alto, piacevole presenza, cerca amicizia femminile, [illegible] simpatica per amicizia e relazioni [illegible] Mercedes1987

RAGAZZO 29ENNE partoriente, castano, kg 67, fisico perfetto cerca ragazze 30/40enne per eventuale amicizia C.I.AC2671883 F.P.V.Alfieri 10121 Torino

RAGAZZO 29ENNE cerca ragazza minimo [illegible], per amicizia, compagnia e serio rapporto 011-3471005 0338-1418138 0349-6646771

RAGAZZO 31ENNE bella presenza, omosessuale conosce ragazzo o signora per serio e duraturo amicizia P.A.TO0496100L F.P.V.Alfieri 10121 Torino

RAGAZZO 36ENNE alto carino, cerca ragazza 18/21enne carina, seria, per costruire qualcosa di bello. No mercenari e perditempo. 011-4561101 [illegible]

RAGAZZO 30ENNE ottimo presenza, coniugato, hobby arte e cinema, conoscerebbe donna pari requisiti, per amicizia. Inizierebbe C.I.AA2117877 F.P.V.Alfieri 10121 Torino

RAGAZZO 26ENNE bella presenza, sensibile, lungimirante, incapsulabile, cerca amico vivo, in divisa, per relazione C.I.AA7587201 F.P.V.Alfieri [illegible]1 Torino

RAGAZZO 21ENNE bella presenza, sano, pulito, discreto, cerca donna max 30enne, per amicizia partecipare 0339-3953621

RAGAZZO 32ENNE conoscerebbe ragazze, vedova, bei fianchi, per incontri piacevoli. Gradita foto C.I.AA8911856 F.P.V.Alfieri 10121 Torino

RAGAZZO 34ENNE serio, simpatico, allegro, cerca ragazza 25/35enne, [illegible] amicizia e poi chissa'. C.I.AA2120715 F.P. 10080 Collegno cerca (TO)

RAGAZZO 36ENNE alto, solo, simpatico cerca ragazza e/o donna simpatica, dinamica e carina, per amicizia. P.A.Z7484782 F.P.V.Alfieri 10121 Torino

[illegible] cerca [illegible] max 45enne, alto e magro. Rapporto costruttivo, no avventure, max serietà' 0338-8617820

RAGAZZO 36ENNE discreta presenza, seria, buona cultura, cerca ragazza max 30enne per uscirene e [illegible] amicizia C.I.AC2641128 F.P.V.Alfieri 10121 (TO)

RAGAZZO 36ENNE buona presenza, sano, di aspetto, solido, cerca donna max 35enne, per relazione, per rapporto piacevoli momenti 011-3830008 Mercedes2210

RAGAZZO 36ENNE colto, conoscerebbe vedova o 35enne non lavoratrice per amicizia e duratura [illegible] C.I.AC8114870 F.P.V.Alfieri [illegible] Torino

RAGAZZO [illegible] laureato, [illegible] giovane 25/35enne nubile, diplomata e laureata, educata, per amicizia. 011-4624739

RAGAZZO 46ENNE cerca amico giovane per relazione no avventure. Annuncio sempre valido 0349-2514364

RAGAZZO 46ENNE cerca amico giovane per relazione no avventure. Annuncio sempre valido 0349-2514364

RAGAZZO AFFASCINANTE cerca donna o coppia solo distinta. No in cerca di sesso urgente. Chiedere di Max 0348-6837835

RAGAZZO CARINO cerca ragazza 24/30enne romantica, sensibile, amante non fisso, per amicizia. Sono carino, simpatico e discretissimo 0347 3310825

RAGAZZO GAY cerca amici per piacevoli momenti insieme. Richiedere massima per consolle Alfa L 1.100 P.A.TO2268783 F.P.10064 Cesana Torinese (TO)

RAGAZZO SERIO buona presenza, vorrebbe conoscere una ragazza paziente e tranquilla, per instaurare amicizia ed eventuale relazione. Sono 0348-3568024

RAGAZZO 30enne presenza, alto [illegible], elegantemente particolare, cerca indicativo 40enne veramente, bel fisico per amicizia C.I.AA7587201 F.P. V.Alfieri 10121 Torino

RAGAZZO cerca [illegible] persona di qualsiasi età', per trascorrere insieme liberi sull'amicizia 0338-3021815

RAGAZZO corrispondenza con ragazzo e ragazze francesi solo per conoscere lingua C.I.AB4487080 F.P.V.Alfieri 10121 Torino

RIMATE amatoriali, dialogo con un distinto 40enne, discreto e ricco di fascino. Ti aspetto telefonata simpatica e goliardica 0333-[illegible]

RISERVATISSIMO RAGAZZO 26enne, conoscerebbe donna anche non libera, per passare momenti piacevoli e duraturi senza 011-3830008 Mercedes1999

RISERVATO AGNATO compiacente, over 21, riservato, cerca coppia qualunque età [illegible] e telefono C.I.AC8136251 F.P.V.Alfieri 10121 Torino

RUMENA 41ENNE laureata, conoscenza inglese, francese, italiano cerca diploma laureato, per matrimonio 0339-4775454

SABRINA bionda, mediterranea e femminile, incontrerebbe distinto per passeggi e serietà di cuore 0339-4855344

SAGITTARIO 43enne, non libero, cerca ragazza, sensuale per amicizia duratura. C.I.3582998 F.P.V.Alfieri 10121 Torino

SARA ricerca amicizia per momenti di relax. 0338-4315678

SARDI INTERESSATO ad una conoscenza femminile con sviluppo e carattere sentimentale 3[illegible] e maturo, snello e riservato Pomeriggio 011-4372589

SCORPIONE 46ENNE non fumatore, cerca ragazza 18/25enne bisognosa di consolazione, coccole e affetto Non determinante la bellezza 0349-7342702

SCRIVERE! Idee e pensieri ogni campo in libertà, aduso scambiarsele preferibilmente con stranieri/e. C.I.AA0285381 F.P. 14019 Villanova (TO)

SE IL DESIDERIO di sapere amare forte e', fuori[illegible] telefono mi 0333-2292950

SE SEI TRISTE come me scrivi. Sono vedovo 45enne, pensionato, cerco amica per dialogo. Vivo a Torino P.A.TO0486087F F.P. V.Alfieri 10121 Torino

SE TI BASTI SOLA e libera, anche se non ti piacerebbe sentire di dolcezze e passione con un bel 26enne 011 3836008 Mercedes2001

SEGRETARIA, RAPPRESATA non libera cerca per piacevoli privato partecipare no 30 anni, carina e ben fatta Max discrezione E-Mail GUSTY@mail.comagic.it

SEI UNA SIGNORA parsagata e insaziabile? Hai bisogno di dolcezza, senza veroci? 47enne, professionista, presso sindacato 011 3836008 Mercedes4020

SEPARATO 46ENNE conoscerebbe amica per sincera amicizia e reciproca compagnia Max astenuta no ossessivi e curiosi Tel serali 0338-6672374

SERIO 36ENNE libero, simpatico, colto, cerca ragazza o signora max 40enne per momenti piacevoli Serietà Tel ore 17.30/20 0338-3101947

SERIO PROFESSIONISTA 55enne, longilineo, conoscerebbe per sincera amicizia, signorina/ra simpatica presenza Passaporto[illegible]ORA F.P. V.Alfieri 10121 Torino

SIGNORA 25ENNE carina, alle prime esperienze, cerca amica anche non partecipare per piacevoli momenti Fotoatelefono. Mail Bosco ETC350 R.P.C.G.Cesare 88 bis 10155 TO

SIGNORA 30ENNE cerca distinto per [illegible] dell' [illegible] 0347-0795894

SIGNORA 36ENNE [illegible] abile per momenti rilassanti. Tel. [illegible] ore 14.30/19.00 011-8889427

SIGNORA 36ENNE bruna, incontrerebbe persona distinta per simpatica amicizia non vincolante Tel. dopo le 15 0338-3629940

SIGNORA 36ENNE bionda, giovanile, sentimentale distinto per momenti piacevoli insieme Tel ore 14/19 011-4847509

SIGNORA 36ENNE raffinata, gradevole, conoscerebbe distinto per momenti piacevoli. Passaporto 0347-4763081

SIGNORA 46ENNE giovanile, conoscerebbe distinto per piacevoli incontri. Tel. ore 14.30/19 011-3568670

SIGNORA 46ENNE [illegible] e [illegible], cerca coppia per piacevole amicizia. 0333-2847588

SIGNORA 46ENNE carina, desidera conoscere signora per incontri piacevoli 011-332171

SIGNORA 46ENNE molto giovane gradevole aspetto, riservata, cerca [illegible] stato normale in compagnia 011-3858411

SIGNORA 50ENNE bionda, piemontese, incontrerebbe compagno distinto (non giovane) per incontri sereni Massima riservatezza 011-3290475

SIGNORA 56ENNE bruna, incontrerebbe persona distinta per ora', Massima riservatezza [illegible] 14/16 0349-6986501

SIGNORA 56ENNE conoscerebbe distinto, per[illegible] anni 50, per incontri [illegible]anna riservatezza. Tel mattino 011[illegible]

SIGNORA 56ENNE conoscerebbe distinto per piacevoli incontri. Tel. dopo le 14 0338-4319088

SIGNORA 58ENNE bella presenza, conoscerebbe distinto, spiritoso per sana e duratura amicizia. Scrivere P.A.TO2758678B F.P 10040 Bruino (TO)

SIGNORA 58ENNE simpatica e carina, partecipativa, romantica, cerca amicizia partecipare per qualche [illegible] No cellulari. P.A.3188550E F.P.V.Alfieri 10121 TO

SIGNORA 58ENNE distinta, giovanile, cerca amicizia per uscire insieme [illegible] Crocetta, cerco [illegible] Massima serietà' [illegible]

SIGNORA CORRUGATA 36enne, desidera conoscere una bella e gentilissima donna, per amicizia nuova P.A.TO1338254C F.P.V.Alfieri 10121 Torino

SIGNORA elegante, raffinata, conoscerebbe signora distinta, bella presenza, amante femminilità 011-3830008 Mercedes3223

SIGNORA molto un accogliente molto grega vuole ospitalissima, con un distinto 47enne non libero. Massima discrezione e serietà'assi 011-3835008 Mercedes3220

SIGNORE 64ENNE non libero, alto 1.70 segno radioscuro vergine conoscerebbe signora alla adeguata per sincera amicizia P.A.[illegible]448 F.P.V.Alfieri 10121 Torino

SIGNORINA 26ENNE bella presenza, alta distinta, conoscerebbe amica educata e seguente 011-3830008 Mercedes3415

SIMPATICA 56ENNE solare, conoscerebbe 60enne, posizionata, separata, presenza. Abitazione L 1.100 C.I.AC2661316 F.P.V.Alfieri 10121 Torino

SIMPATICO 36ENNE bella presenza, buona posizione, conoscerebbe donna pari requisiti, anche non libera 0338-6366764

SINGOLE 43ENNE hobby pittura e radiologia, interessi culturali conoscerebbe signorina pari requisiti, max 45enne per amicizia Tel. 18.30/20.30 011-9773306

SINGOLA very sana conoscerebbe persona motivata. 0339-2446883

SINGOLO 37ENNE simpatico cerca coppia o singolo per passare serate e pomeriggi insieme 0347-9172116

SONIA ragazza splendida, cerca uomini, coppie, per momenti in allegria, sola distinta 0338-1852804

SONO ATTENTE non libero ma molto solo che vuole di conoscere una signora sensibile in analoga situazione. P.A.20/9872 F.P. 10078 Venaria (TO)

SONO EVA molto affascinante conoscerei persona distinta, superiore ai 30 anni Tel dopo le ore 13 0347 3426361

SONO MARCO giovane e passionale, cerco ragazza o donna con la quale creare momenti unici e indimenticabili 0338-8356827

SONO MAX cerco donna o coppia, distinta. No uomini. 0348-8937835

SONO PATRIZIA 30enne di bell'aspetto, se vuoi conoscermi telefonami 011-7780889 11.30/19.30

SONO UN RAGAZZO di 39 anni cerco una donna di 40/50 anni non libera, per passare insieme delle serate piuttosto [illegible] chiama Luca 0338-4878362

SONO UN RAGAZZO 36enne bella presenza, vorrei conoscere ragazza e signora anche età superiore purche di bella presenza, per amicizia e poi chissa 0339-8806486

SPARVIERO AFFASCINANTE 48enne elegante presenza, colto, cerca gradevole fanciulla per lunghi di volo Passaporto77678 F.P. V.Alfieri 10121 Torino

SPLENDIDA TRANS [illegible] cerca ragazzo e signore distinto e presentabile per ora sola Tel dalle ore 15 alle ore 24 011-[illegible]?

SPLENDIDA modella, [illegible] dalle [illegible] bionde, con eleganza, [illegible] incontrerebbe distinto di alta livello 011 [illegible] Mercedes3221

SPORTIVA CARINA cerca amica che giochi a pallavolo o a calcio. Scrivere con foto, tel. o recapiti Mail Boxes ETC320 S.G.C.so G.Cesare 88bis 10155 TO

SPORTIVO 36ENNE moro, mt. 1.80, fisico atletico, cerca donna o coppia per trascorrere rapporto amichevole 0338-3795807

SPORTIVO simpatico, carino, buona cultura, cerca amica/che sportiva, stimolante per passione sportiva, cinema, musica ecc. Età 27 011-3177275

SPOSATO non felice diplomato bella e sportiva, cerca compagna per condivisione 40enne per compagnia Gradito telefono C.I.AA7085798 F.P. V.Alfieri 10121 Torino

STELLA MARINA bella e buona conoscerebbe signorina dai [illegible] 45/55enne per appropriato [illegible] anche di classe, cultura e intelligenza Tel dalle 10 [illegible] 0338 5608807

STUDENTESSA carina cerca amica per lo [illegible] privè. Scrivere con foto a telefono. Mail Bosco E.T.C.170 C.so G.Cesare 88bis 10155 TO

STUDENTESSA libera impegni famigliari e carriera ma ognuno ritaglia qualche momento Serietà Tel serali 0349 6519788

STUDENTESSE e casalinghe spigliate cercasi per fare di accompagnatrici in modelle/i artistici Tel pomeriggio 0349-3891173

TRANS 23ENNE mulatta, carina, cerca amici per incontri in zona Rivoli Tel ore 14/00 0339-[illegible]

TRANS FEMMINILE bella presenza, cerca uscite per divertimento 0333-4713007

TRANS NATASHA 27enne, cerca amico per momenti indimenticabili Telefonami dalle ore 8.30 alle 23.30 0347-0186714

TRANS conoscerebbe persona 011-3836008 Mercedes3555

TRANS unica nel suo genere, calda, dolce, estroversa conoscerebbe persone non bisnate 011-3830008 Mercedes3533

TRANSEX AFFASCINANTE alla continua ricerca di forti emozioni conoscerebbe amica con cui condividere il piacere di nuove sensazioni Inizio ore 0330 511980

TRANSEX 24enne bella, mediterranea, incontrerebbe distinto e coppia 0338-3586570

TRANSEX bella e femminile, incontrerebbe distinto per momenti dolci Telefonami, Sabrina No perditempo 0339-4955344

ULTRA 46ENNE magnetico, non libero, presenta, offre amicizia affettuosa, discreta a 30/35enne [illegible] Passaporto77878 F.P.V.Alfieri 10121 Torino

ULTRA 50ENNE gallerissima, [illegible] posizione socio economica, conoscerebbe signora per rapporto di simpatica amicizia C.I.AA7088973 F.P. V.Alfieri 10121 Torino

UOMO 36ENNE stanco dei [illegible] donne effettuare per amicizia. No mercenarie C.I.AA4379838 F.P.V.Borgaretti - 10020 Cambiano (TO)

UOMO max 40enne bello vita vissuta, cerco per piacevole incontri. Sono ragazzo 36enne vivacissima ok. Grazie vorrei in uniforme 0338-1070380

VENERE 36ENNE eleganteamma speciale per serietà raccomandabile signore distinte bien ve[illegible]amente, amante estrema tenerezza 0348-386 [illegible]222

VERA CONIUGI 50enni simpatici, belle presenze, amanti bene, corrisponderebbe coniugi per duraturo amicizia P.A.3188550E F.P.V.Alfieri 10121 TO

VORREI SCAMBIARE messaggi scritti e vocali via cellulare e dialogare con ragazze simpatiche, mirenino 20enni, miei 45enni Ciao! Vi aspetto 0347-3310825

VORRESTI ESPLORARE il mio mondo? Dall'Abbruzzese trentatre di altezza Bionda alta e slanciata Contattare 0330-511880

VUOI INCONTRARE un bel ragazzo? 28enne dotato alto e simpatico, cerca ragazza pari requisiti per divertirsi senza impegno 011 3830008 Mercedes2029

VUOI PROVARE momenti indimenticabili con travestito che ama di tutto per rendervi felici? Telefona Alfa L.T. [illegible] Casella Postale 10084 Cesana (TO)

VUOI VERAMENTE conoscere una signora premurosa genuina bella carina, per eventuali momenti? Solo se sei uomo maturo Tel. ore 8/22 011-8124085

ZONA CANAVESE distinta, signorile, nervosa, giovane cerca artista pari requisiti. Massima discr[illegible] C.I.AD0823647 F.P. 10080 Rivarolo C.se (TO)

105 SMARRITI, TROVATI

GATTO CERTOSINO max [illegible] di 2 anni e mezzo di [illegible] 1 mese zona V.Garessio V.Cervoy. Generosa ricompensa per chi lo rivede 011-8636284 - 011-8174400 011-8660615 0338-2056472

GATTO CERTOSINO femmina, grigio perla, è [illegible] da Natale 98 zona Str.da Francesca e Str.da Settimo/Rio. Chi avesse notizie è pregato di telefonare 011-4704883

MENICCHI maschio, medio piccolo, pelo rasato, coda corta, fulvo, orecchini grandi, [illegible] 12/02/2000 e cercato. Chi lo trovi L.1 milione 0125-48085

MENICCHI piccolo dolcissimo, cerca il mese non [illegible] trovato zona Regio Parco, cerca padrone o eventuale nuova famiglia. 011-2007315

ROTTWEILER e' cercato [illegible] padrone in grave zona Vanzo Candiolo. Prego farsi vivo a chi l'ha [illegible] trovato. 011-8663758

SMARRITO PERUTZ che gentilmente consente tale "Buon Compleanno Daniel" magro. Per ricompensa tel. da lunedì pomeriggio a sabato 011 2730526

106 VOLONTARIATO UNE ORGANIZZAZIONI SOCIALI

A TUTTI GLI APPASSIONATI di [illegible] si vuole associazione organizza incontri giusti si marzo [illegible] sera 011 8783414

AMT Associazione Nazionale Tumori cerca medico ed infermiere per ospedale domiciliare Oncologico attivo a Torino 011 8131795

AMT Associazione Nazionale Tumori comitato Piemontese sede Mollette nella ricerca volontari per sviluppo ospedale domiciliare oncologico 011-8131295

ASSOCIAZIONE ritira qualsiasi tipo di attrezzatura per bambini da 0 a 1 anno tolto box, carrozzine, vestiario etc. Tel ore 9.30-11.30 011-2481797

PERSONE [illegible] interessate alla lotta dell'ambiente, corso per scoprire di cosa si tratta [illegible] disponibilità di impegno comune 0348-2720187

107 VARIE

[illegible]ENNE PENSIONATO cerca persona disposta a insegnare l'uso del computer 0338 6304738

[illegible]ENNE [illegible] cerca coetaneo (40-70enne) per concerti cinema, sapa end e more, viaggi, no second fini 0338-2606440

A TUTTI I [illegible]ENNI appassionati di ballo il nostro gruppo e a disposizione per [illegible] nuove amicizie 0347-4102041

AMICI DEGLI AMICI gruppo sportivo, culturale, ricreativo, aperto, nato il 3/1/98 accetta anche ci [illegible] 40/50enne single Serietà 011 [illegible]

APPUNTAMENTO CINOFILO cerca cinofili per [illegible] amenità splendido cane da utility 011-8174000

ARBITRO DI CALCIO cerca partite da [illegible] 011-4478888 011-[illegible]

ARTISTI pittori, scultori, cercasi per progetto [illegible] 0330-493046172 - 0172-[illegible]

AUTORI RACCONTI cercasi per realizz. [illegible] raccolta. No lucro 011-8122480

BALLERINA 19ENNE cerca ballerino massimo 19enne, categoria C/B, per [illegible] interessati, [illegible] cerca per gioco reciproci 0330-2580949

BASSISTA cerca completino bello loro per soffitto Tel. dopo ore 19.30 011-8554685

BATTERISTA cerca insieme/no in nuovo gruppo [illegible]

CANARIE Las Palmas, persona competente e seria, cerco per lavori di manutenzione artistica casa. In cambio pago viaggio A/R, vitto, alloggio 011-857643 0338-4878339

CANTANTE CHITARRISTA cerca bassista e batterista per jazza progr, no professionisti per genere grunge. 011 253509

[illegible] gruppo per serate 'Memoria storica' 0338-[illegible]

CANTANTE TASTIERISTA cerca cerco per collaborazione serie 0339-7248098

CANTANTE bellissima voce e 'chitarra' scuola (genere Lalano) offresi per serate e terra ed altre. Serietà e competenza Tel. 0328-6499873

CANTANTE cerca per [illegible] rock, genere Police U2 Queen anni [illegible] Massima serietà'. 011-2065306

CERCO AMICI per organizzare gruppi di discussione su temi vari 0338-7475851

CHITARRISTA diciannove genere anni 90 cerca gruppo per formazione gruppo emergente sala prove a Castelnuovo Don Bosco, solo serietà pregi 011 9878375

COLLABORATORE/TRICI video cercasi per la ripresa, montaggio e sperimentazione videoclip sulla scena emergente sportiva e culturale 011-8984775

COMPAGNIA DI NATURISTI cerca altri naturisti per scambio di idee C.I.AC2733881 F.P. Maggiore 10042 Nichelino (TO)

COMPAGNIA TEATRALE per realizzazione musical cerca cantanti polivalenti, amici con [illegible] esperienza ma costanza e serietà 011 2730660

CULTURISMO football e sport varie forniti tecniche e risultati di tali discipline Cerco persone interessate all'argomento 0338-[illegible]1168

DAMA interessata a frequentare corso di ballo a sala, 30/40enne, cerco 011-295088

ERUDITO con interessi di studio, campo astrologico, indistintamente propria conoscenza varie persone con analoghi requisiti Tel pomeriggio 011-4377588

FANS OASIS maggiore 25enne cercasi per formazione club 0347-0571581

FINALMENTE E' NATO a Torino il Trovatore! Grazie ad alcuni ragazzi 35/45anni. Se tra questi vorrai anche tu, ti aspettiamo. Nostro [illegible] 85.73374

FISARMONICISTA cerca complesso di ballo a sala 011-3185426

GIOVANE ATTRICE max 25enne anche non professionista, cercasi per prossimo corso ad [illegible] Via [illegible] Aft 1100 C.I.AC7494781 F.P.V.Alfieri 10121 Torino

GRUPPO FORMATO genere Rock 90, cerca urgentemente [illegible]ca Rotonda[illegible] Sala prove propria [illegible] 3105227

GRUPPO SINGLE 45/5[illegible] ambosessi amanti ballo, gite, feste, socialità per ragazzi Semplici, no cellulari. Casella Postale3007 Via Monginevro 72 Torino

GRUPPO non divorzia esperienza cerca bassista che gradisca fare pop. Psichedelia Wave 011 6081077 011 740528

INCONTRO ANICI di Renato Zero il 6/4/2000 per ritrovarci insieme. Per informazioni 0338-6666697 0339-4400289

INSEGNANTE bella presenza, 30enne, esperta, sulla teoria e pratica di magia [illegible] e esoterismo, cerca ragazzi per livello culturale per studio 0349-5619788

INVALIDO portatore di handicap psichico motorio cerca persone sensibili al problema 0338-7475851

MUSICISTA cerca altri polistrumentisti per scambio di opinioni 011-851444 0338-[illegible]

NATURA E BENESSERE gruppo organizza di domenica ricreativi di rilassamento, relativa energetica, meditazione etc. a contatto con natura 0122-[illegible]

PER FORMAZIONE duo chitarra classica cerca ragazza o signora chitarrista 011 375685

[illegible] [illegible] cerca gruppo, massima serietà e puntualità componenti per la maturare gruppo Tel [illegible] 0338-7531782

PITTRICE cerca per mostra collettiva 011 375685

RAGAZZA ATTACCANTE cerca squadra calcio 5 femminile. Tel. ufficio 011-2062973

RAGAZZINE cantautrici [illegible] a Torino 30/40enni, cerco per corrispondenza e a tempo [illegible] pari. No lucro, no obblighi C.I.AC1483454 F.P. V.Alfieri 10121 Torino

RAGAZZO CHITARRISTA cerca ragazza minimo 25 anni che canti bene musica italiana, per formare duo scopo divertimento ed amicizia Tel serali 0339-4732819

SEMINTIVO ASTROLOGO referenziato cerca persone interessate a questa disciplina per dialogo e conversazione Massima serietà 0338-7611185

SIGNORE [illegible] a persone interessate, ufo [illegible], Fans [illegible] magia bianca Max serietà' Tel serali e buoni 0347-5758574

SPAZIARE oltre l'ordinario, nell'estasi misteriosa dell'unione tantrismo relazione esoterismo per libertà e dialogo non chiacchiere ma vera interscambio e affascinato 0347 8147943

SQUADRA CALCIO femminile partecipante campo regionale cerca per allenamento ragazze 15/30enni che giochi bene e esperienza necessaria portiere 011 2732660

SQUADRA DI CALCIO femminile a 5 cerca ragazze Chieriese di Poirè 011 2062973

TASTIERISTA [illegible] cerca gruppo [illegible] blues, gia' avviato [illegible] 011 3907373

TASTIERISTA cerca urgentemente sostituzione e cantante donna 25/30enne dinamici entusiasti, bella presenza per chitarra live gennaio vari 0347-7297830

TASTIERISTA elettronico cerca gruppo per fare esperienza. Tel serali 011-8821184 0333-3775716

TATOO ENN a domicilio 0348-3625077

TORNEO AMATORIALE di calcio organizzano in centro squadre pari di 7 e 11 giocatori, che vogliano partecipare per divertirsi Tel dopo le 20 011-8171774 011-4965654

TROMBONISTA buon livello, no professionista, cercasi per orchestra jazz 011 [illegible]

veicoli

tuttoaffari

110 AUTOMEZZI offerta

110/1 Alfa Romeo

145 1.3 L anno '95, rosso Alfa, km.60.000, tenuta in box, full optional, revisionata fino 2001, vendo a prezzo interessante. 011-7072577

145 1.3 grigio metallizzato, ottimo stato, 1995, 50.000, vendesi a L.9milioni. 011-705750

145 1.4 TS 10/98, km.17.000, servosterzo, ABS, airbag, lendinebbia, autoradio e vendo a L.18milioni. 0339-1329513

145 1.6 16V TS 1996, km.17.000, clima automatico, specchietti elettrici, garanzia 3 anni, , metallizzato, vendo o permuto con nuova Punto 5 porte 011-264392

145 1.6 16V TS ver , '97, bazzariore, accessoriata, km.12.000, unico proprietario vende 011-9348621

145 1.6 IE L rosso, 12/95, km.104 000 tagliandata, revisionata, ABS, clima, lendinebbia, antifurto, originale, L.12.500 000 trattabili. 0125-58336

146 1.6 IE anno '95, catalitica, aria condizionata, ABS, airbag, antifurto, lendinebbia, grigio metallizzato, ottime condizioni, L. 0333-3156166

145 1.6 IE immacolata 2/96, km.60.000, ottimo stato di manutenzione, appena revisionata, vendesi a prezzo interessante 0338-4700678

145 1.8 NEL BOXER rosso Alfa, , lega, letto apribile, autoradio 10 CD, privato vende 0335-6854944 011-8123650

145 1.6 1995, blu, km.63 revisionata, unico proprietario, tenuta in garage, ver a L.10milioni trattabili. 0349-5859803

146 JUNIOR 1.4 km.15.000, grigio chiaro metallizzato, aria condizionata, vendo. 0338-9652417

GRANDE CINEMA A CASA TUA!!
NOLEGGIO E VENDITA DVD
- 10127 TORINO - TEL 011.74.53.40
VIA CHERUBINI 69 - TORINO - TEL 011.36.43.97
VIA PEDUCI 6 - CASTELNUOVO (TO) -

145 JUNIOR 1.4 rosso metallizzato, 02/98, full optionals, pochi km, tenuta in box, vendo. 011-3499367 0141-035231

5 LX anno '95, km.1 , blu metallizzato, airbag, climatizzata, perfetta condizioni, unico proprietario, privato vende. 011-2284851

145 TD L 11/95, bordeaux metallizzato, km 86.000, climatizzatore, vendo a L.17milioni. 011-4055258

145 TS 16V del 1997, verde metallizzato, accessoriata, vendesi a L.15.500 000. Tel. 011-4113953

145 1.4 TS 6/98, blu scuro metallizzato, km.4.000, full optional, come nuova, vendesi a L.23milioni trattabili. 0360-535874 011-2160306

146 1.9 nera, 01/98, km 22.000, autoradio Kenwood, frontalino asportabile, L.17milioni trattabili 011-5618152

146 1.7 16V fine '95, revisionata, perfetta, con climatizzatore e full optional, vendesi. Tel. serali 011-9640003

ACQUISTIAMO
VOLTURA IMMEDIATA.
CRI CAR
Via Reiss Romoli 248 - Torino
Tel. 011.274.50.37
ASSICURAZIONE RCA E POLIZZE A GIORNI, VOLTURE IN SEDE

146 1.6 TS blu metallizzato, 10/93, pollo pagato, antifurto con telecomando, ottime condizioni, L.7milioni. 011-652630 0335-6827181

156 2.0 T.S. '00, catalizzata, nero, ben tenuta, vendesi a L.7milioni trattabili 011-8224355

155 2.0 TS catalitica, 9/92, unico proprietario, ottimo stato, vendesi. 011-5171914

155 2.0 TS full optional, fine '94, vendo a prezzo da concordare. 011-9534906

155 TS 2.0 anno '93, full optional, km.75 000, inurtata, manutenzione programmata, tenuta in garage, catalizzatore nuovo, pensionato vende. Occasione 011-9990928

155 TS anno '93, km.45 000, colore nero, occasione, vendesi. 011-6980098

155 catalitica, revisionata, 11/92, bordeaux metallizzato, climatizzatore, cerchi in lega Momo Ferrari, volante radica, L.10.500. 0338-5449173

156 1.6 T.S. maggio '98, argenic ABS, climatizzatore automatico, lendinebbia, 6 altoparlanti, L.27.500 000 011-787033 - ufficio

1.6 TS 02/98, full optionals, colore blu cosmo, garanzia fino al 02/02/2001, km.15.000, valore L.46 500.000, vendo a L.32milioni trattabili. 011-2201015

156 1.6 blu metallizzato, 6/99, km.6.000, 6 mesi di garanzia della casa, doppio airbag, chiave con telecomando, vendo a L.32.500.000 011-744663

156 1.8 grigio chiaro metallizzato, full optional, km 36 000, 6/98, ottime condizioni, vendesi a L.29milioni 011-375538

166 1.9 JTD 6/99, colore nero, interni in pelle, clima autom., finiture interne Momo, antifurto, autoradio, vendo a L.28.500 000. 011-7391944

E.C. MOTORS
URGENTEMENTE ACQUISTIAMO
AUTO - FUORISTRADA - MOTO
MASSIMO PAGAMENTO
IN CONTANTI - PERMUTE
TEL. 011.6815217
TEL. 0335.6285571
STRADA NAZ. 27 - MONCALIERI

156 1.9 JTD grigio metallizzato, 10/1998, km 30 000, accessoriata, vendo per e L.31milioni trattabili. 011-556570

156 2.0 16V blu, climatizzatore, cerchi in lega, antifurto, autoradio, km.36.000, 3/98, vendesi a L.26milioni trattabili. 011-9086967

156 2.0 TD grigio met di tutta perfetta, 3/99, Tel pasti 011-9969716

156 2.0 TS SELESPEED grigio metallizzato, 2/99, km.16.000, pari al nuovo, cerchi 17", ni di ga. L.40milioni

argento metallizzato, accessoriata, autoradio, 12/97, garanzia di 3 anni, ottime condizioni, vendesi a L.33milioni trattabili. 0335-394593

156 2.4 JTD fine '97, colore blu met., vendo prezzo Quattroruote. 0335-6

166 03/99, blu cosmo met., full optional, bollo pagato tutto l'anno, vendesi a L.32milioni. 011-2055093 0339-

164 TD S 2.0 anno '94, km.130.000, ottimo stato, full optional, grigio metallizzato, vendesi. 011-3136305 011-6120430

164 TS cerchi in lega, anno '90, revisionata, come nuova, vendo a L.7 500 000. 011-6613653 0347-1122813

164 V6 2.0 catalizzata, fine '92, pochi chilometri, sempre tenuta in box, full optional, vari allarmi, vendo a L.7milioni con voltura. 011-9978317 011-6978501

164 V6 T full optional, molto bella, vendesi a prezzo da concordare dopo visione auto. No perditempo. 011-9680131

164 V6 1992, grigio metallizzato, full optional, climatizzatore, vendesi a L.5.500 000 trattabili 011-6611969

VANDIN
officina autorizzata
ACQUISTIAMO
AUTO FUORISTRADA
VEICOLI COMMERCIALI
DI QUALSIASI E
PAGAMENTO IN CONTA
VOLTURA IMMEDIATA.
Monte Grappa, 248 - TO Tel. 011.

33 1.3 S '99, km.74.500, bollo pagato, antifurto, perfetta meccanica e carrozzeria, sempre in box, a L.2 300 000 trattabili Sarà 011-5807457

33 1.3 S 1999, grigio verde metallizzato, revisionata, benzina verde, buono stato, unico proprietario, vendesi a L.1.500.000. 0338-8815527

33 1.3 SW verde met scuro, '90, km.133.000, ottimo stato, vendo a L.2milioni. 011-740300

33 1.3 1995, usata pochissimo, km.20 000, tenuta in box, vendesi a L.8 800 000. 011-4476128

33 1.5 4X4 SPORT WAGON, impianto GPL, vendo a L.1milione trattabili. 011-9240352

33 1.5 del 1990, vendesi.

33 1.7 4X4 1990, buone condizioni, gomme da neve, vendo a L.500 000, anche come pezzi di ricambio. 011-6080515

33 1.7 IE SW '90, clima, revisionata, frizione, freni, pompa benzina, batteria nuovi, verde scuro metallizzato, antifurto, vendo L.1.200.000. 0335-5239589

33 1.7 IE SW immatricolata 1991, revisionata, vendesi a L.3milioni. 011-9662524

33 16V colore grigio metallizzato, full optional, perfetta, vendesi. 011-359654 0347-4148760

33 FELINO 1.3 anno '94, catalizzata, metallizzato, condizionatore, vendesi a L.3.500.000. 011-3655950

33 IMOLA 1.3 , 1990, nero metallizzato, perfetta, vendo a L.3milioni trattabili. Tel. pasti 011-9378888

33 SPORTWAGON 1.7 impianto GPL, catalitica, anno , vendesi a L.4.500.000. 011-9671522

33 1992, , ottime condizioni, unico proprietario, vendo a L.3milioni. 011-8123810

33 SW dicembre '92, , perfetta, perfetta in tutto, unico proprietario vende a prezzo interessante. 0339-8354425

33 SW station, aria condizionata, sedili sdoppiati, antiurtobbo, pochi chilometri, perfetta, vendo a L.1milione trattabile 011-786139

75 1.8 IE turbo, con/senza targhe, gomme, batteria e motorino avviamento nuovi, pari a Alfa 75 1.8 senza targhe con GPL vendesi. 011-3498393

75 1.8 1988, impianto gas, full optionals, ottime condizioni , vendo a L.2 600 000. 011-6274727

75 1.8 km.70 000, 1990, volante, marmitta e ruote sportive, impianto stereo Sony più Alpine, revisionata, vendesi a L.7milioni. 0349-8108217

75 2.0 TS revisionata, unico condizioni, sempre tenuta in box, L.1.800.000. 011-8610190

75 anno '90, motore a frizione nuove, ottimo stato, impianto GPL, gancio traino, bollo pagato tutto 2000, vendesi. Tel. pasti 011-2217839

75 anno '91, ottimo stato, vendo a prezzo di 0338-8085528

Autovetture massima
con voltura.
Via S. Ottavio, 32 - Torino
(zona Molo)

75 impianto a pochi nuova, vendo. 03 -4852644

ALFA BITURBO compressore, vasso di Maserati 4.24, completo di accessori per installazione, funzionante, permutasi. Contattare Sig Riccardo 0349-5328112

BORGO PELLICE (TO) villetta di salone, cucina, 2 camere più 2 semindipendente, doppi servizi, giardino, garage doppio, vendo a L.330milioni 0347-2660636

DUETTO 1.6 anno '92, colore rosso, revisionato, hard-top, autoradio, antifurto, cerchi in lega, vendo a L.15milioni 0339-

DUETTO 2.0 IE '90, ultima serie, benzina verde, capote rigida, interni pelle, vetri e specchi elettrici, cerchi lega, privato vende per realizzo L.12milioni 0335-2111792

GTV 1.8 nera, splendida, 1/98, km.15.000, vendesi Tel. negozio 011-2622076

GTV 2.0 TS 16V LUSSO 1/96, km.16.000, nero met., interni pelle Momo beige, full optional, autoradio, perfetta, vendesi. 0338-

GTV 2.0 TS, full optional, ABS, aria condizionata, cerchi lega, pelle, antifurto code elettronica, 4/96, rosso Alfa, pochi chilometri, L.25.800 000. 0349-8413267 011-7418625

GTV 1950, meccanica ridata, carrozzeria e interni buoni, senza targhe, causa trasloco vendo a L.500 000 Tel. pasti 011-9801934

SPIDER DUETTO 2.0 anno '96, impianto a gas elettronico, rosso, hard-top, perfetta, vendo causa inutilizzo a L.11milioni, Tel. ufficio 011-3184834

110/2 Audi

100 2.0 IE 16V cat., clima, cerchi lega, volante e pomello Momo, 3 antifurti, tagliandata, km 152 000, 1992, L.13milioni, facilitazioni pagamento 011-6514565

100 AVANT 2.0 16V fine '93, grigio metallizzato, full optional, vendesi a L.18milioni trattabili, si esamina eventuale permuta. 0339-5411978 011-9067069

100 AVANT A6 1993, km 135 000, blu scuro, tettuccio, cerchi in lega, climatizzatore, vendesi a L.20milioni. 011-504284 0335-6858087

100 TD km.9 , dopo rifacimento motore, vendo a L.3milioni. 0335-

80 1.6 1988, bianca, km 65.000, inurtata, ruote, gomme nuove, ottime condizioni, v a L.3.200.000. 0347-4648832

80 1.6 E rossa, anno '89, chiusura centr., antifurto, revisionata, tenuta in garage, gomme nuove e gancio traino, vendesi Tel serali 011-7715382

80 1.8 anno '87, bianca, km 13 000, revisionata, gomme nuove, privato vende, ottime condizioni, 0335-7352594

80 2.0 16V 4WD 6/94, unico proprietario vende 0335-6810243 011-837718

80 2.0 E anno '92, , blu metallizzata, aria condizionata, full optional, perfette condizioni, vendesi a L.5 900.000 011-8122092 0347-4280957

80 2.0 IE anno '92, km.70.000, unico proprietario, gas revisionato, vendo. 011-9564426

80 2.0 catalizzata, 1992, clima, cerchi lega, antifurto, vetri elettrici, blu metallizzato, vendo o scambio. Tel serali 011-537189

80 AVANT 1.6 1995, verde metallizzato, km 54.000, vetri elettrici, sharnata, antifurto elettronico, ottime condizioni, vendo a L.14.400.000.

80 1991, non catalitica, condizionatore, tetto apribile, gomme nuove, anche benzina verde, blu scuro metallizzato, km.96 000. 011-8011381

80 bianca, km.115 000, 08/92, mai sinistrata, tenuta sempre in garage, gancio traino, vetri el., consiglio, antifurto Genio, L.3milioni. 0172-713600

80 cv.18, anno '88, meccanica perfetta, revisionata, privato vende a L.2.350 000 Tel. ore 8.00/16.30 011-887232

A3 ACTRACTION 1.6 argento metallizzato, full optional, perfetta, 1° semestre '98, km 55.000, antifurto, autoradio, L.26milioni. 011-4376263

A4 1.8 1995, super accessoriata, airbag, climatizzatore, vetri elettrici, cerchi in lega, km 82.000, vendesi a L.18.500.000. 011-348089

A4 1.8 giugno '95, full optional, grigio metallizzato, vendesi a prezzo da concordare. Segreteria telefonica 011-4545597

A4 1.8 T 11/95, km.73.000, ABS, ma, radio, antifurto, vendo quotazione Quattroruote ridotta di L.2milioni. 011-533125

A4 1.8 1996, km.67 000, vendo a quotazione Quattroruote. 011-213989

A4 1.8 9/97, km.55.000, grigio metallizzato, clima, airbag, ABS, antifurto, lendinebbia, ottime, vendo a quotazione Quattroruote 0347-2687353

A4 1.8 benzina, 2°semestre '95, revisionata, bollo pagato fino agosto, full optional, autoradio con Cardi, vende mot., L.19milioni trattabili. Ufficio 011-740099 011-702232

A4 1.8 rossa, cerchi in lega, pochi km, documentabili con regolari tagliandi, aria condizionata, airbag, ABS, vendo a quotazione Quattroruote trattabile 011-6600134

A4 AVANT 1.8 nero met., full-optional, cerchi lega, km.73.000, vendo a L.29milioni 8224629

A4 AVANT TDI cv.110, 7/98, blu metallizzato, pacchetto sportivo Audi, antifurto, km.40.000, vivavoce, tagliandata, vendesi a L.44milioni. 0335-7165535

A4 TDI blu metallizzato, 1998, perfetta, unico proprietario, km.73.000, t , vendo a L.29milioni trattabili 011-

A4 TDI cv.110, berlina, grigio metallizzato, 8/98, unico proprietario, km.100 000, tagliandata, accessoriata vendo quotazione Quattroruote. 011-9568055

A4 TURBO QUATTRO 1997, preparata cv.190, km.130.000, vendesi a L.27milioni. 0338-221449

A6 1.8 T cv.150, mod.'98, blu metallizzato, casse Bose Sound, full optional, km.28 000 certificati, perfetta, vendo solo a privati L.40milioni. 0346-2552572

A6 1.8 TURBO 12/98, km 30 000, argento metallizzato, perfetta, privato vende a L.55milioni. 011-9661777 0339-4602825

A6 1.8 TURBO benzina, ultimo modello, km.7.000 circa, pari al nuovo, vendesi Tel serali dopo ore 20 011-7723593

AUDI 100 AVANT 2.0 16V anno '92, rubino metallizzato, unico proprietario, carrozzeria da rivedere, vendo a L.10milioni. Tel. negozio 011-641936

CABRIO 1.8 20V 2°semestre '98, full optional, vendesi. 011-2051180

COUPE' 1.6 16V 11/98, nero metallizzato, climatizzatore, doppio airbag, servosterzo, 2 anni garanzia ufficiale, vendo. 9645203

TT 225 QUATTRO km.5 000, 5 mesi, impianto Bose, privato vende Trattativa riservata. 0339-7233774

110/3 Autobianchi

METRO 1.0 1986, revisionata, km 50 000, privata vende a L.1.800.000. 0368-212220

110/4 Autobianchi

A112 ABARTH hp.70, rossa, con bollo pagato, L.2 500 000. 011-9416600

A112 ABARTH ottime condizioni di carrozzeria e meccanica, occasione, vendo. 011-50 92

A112 JUNIOR revisionata, ottime condizioni, bollo pagato tutto il 2000, vendesi a L.900.000. 0336-3847586

A112 1985, ben tenuta, revisionata, sempre in box, vendesi a prezzo adeguato. 0335-8342271

Y 1.4 LX ottobre '98, grigio metallizzato, condizionatore, ABS, airbag, alcantara, antifurto, le posteriori, vendo L.15 500 000 0347-9667847

Y 10 FIRE 1000 tettuccio apribile, km 62 000, ottime condizioni generali, bianca, sempre al coperto, vendo a L.1.900 000 trattabili. 0349-8400970

Y 10 catalizzata, '92, verde met., tutti gli optional, vendo a prezzo da concordare. 0347-2734472

Y 10 di 14 anni, occasione, vendesi. Tel. serali 011-7707418

Y 10 novembre '96, vetri elettrici, chiusura centralizzata, idroguida, autoradio, lendineb-bia, gommata nuova, tenuta garage, vendo L.11.500.000. 0347-7820581

Y10 1.1 IE AVENUE fine '93, metallizzata, interni alcantara, revisionata, bellissima, sempre in garage, catalitica, signora vende a L.6.900 000. 0333-3511589

Y10 1.1 IE LX 1991, revisionata '99, chiusura centralizzata, vetri elettrici, benzina verde, km 74.000, tenuta in garage, autoradio, L.4milioni trattabili. 011-9470058

Y10 1.1 IE catalitica, 12/92, ultimo modello, km.50 000, vetri elettrici, ch. centralizzata, blu met., gomme nuove, ben tenuta. L.6 200.000. 011-9326152

Y10 1.1 IE catalizzata, 1993, revisionata, ro-so garanzia, vetri elettrici, chiusura centralizzata, vendo 0121-352902

Y10 1.1 KLOC IE anno '95, antifurto, chiusura centralizzata, vetri elettrici, condizionatore, catalitica, vendo a L.7milioni 011-2731515

Y10 1.3 GT anno '90, metallizzata, vetri elettrici, cerchi lega, lendinebbia, sedili sdoppiabili, gancio traino, verde, a L.3.500 000. 011-8272732

Y10 4WD 1.1 km.78.000, 5 anni, blu madras metal , full optional, impianto autoradio, vendesi a L.5 500.000. 0347-6766822

Y10 AVENUE 1.1 azzurro metallizzato, anno '94, km.50 000, signora a L.6.700 000 011-6634715

Y10 AVENUE 1993, catalitica, in buone condizioni, km.40.000, interno alcantara, tettuccio, autoradio, antifurto, vendo a L.6 200.000 trattabili 011-3141662 0333-2062631

Y10 AVENUE bordeaux metallizzato, vetri elettrici, chiusura centralizzata, tettuccio apribile, lendinebbia, 1992, catalitica, vendo a L.4milioni. 0339-4734402

Y10 AVENUE modello nuovo, 1993, metallizzata, alcantara, gommata, revisionata, perfetta, vendesi a L.5milioni 0338-5980451

Y10 ELITE 1100 9/93, verde met., pochi chilometri, catalitica, vendesi a L.7.600.000. 011-8023923

Y10 FILA '97, km.54 000, ottime condizioni, vendo a L.1milione. 011-4525573

Y10 FIRE 1.0 1988, revisionata, rosso, ottimo stato, 4 gomme termiche con cerchione, cassetta, portaspecchi, tenuta in box, L.2.500.000 compresa voltura. 0338-5818035

Y10 FIRE 1000 mm fine '98, revisionata, carrozzeria inurtata, km 75.000, sempre in box, usata come 2°auto, vendesi a L.1. 0347-1731073

Y10 FIRE LX IE 4/91, km.76.000, tettuccio apribile, gommata, spriporta telecomando, tagliandata, blu, argento, L.4.500 000. Sarà 011-7790334

Y10 FIRE LX 4/98, amaranto metallizzato, full optional, nuova, vendo a L.4.500 000 1-8807796

Y10 FIRE 1990, revisionata, buon motore, incidentata parafango destro, marmitta e radiatore nuovi, vendesi a L.1milione. 011-544395

Y10 FIRE anno 1985, revisionata, km.106 000, ottime condizioni, bollo appena pagato, vendo a L.800.000. 0335-5633334

Y10 FIRE giugno '89, revisionata, ottime condizioni di motore, vendo a L.2milioni. 011-9456134

Y10 IE LX 1991, nonstal, benzina verde, tetto apribile, cerchi in lega, chiusura centralizzata, privato vende L.3.900.000 o permuta. 0330-424756

Y10 JUNIOR catalitica, fine 6/95, zaffiro metallizzato, km.44.000, unicoproprietario, sempre box, gomme nuove, prezzo interessante. Pasti 011-4030096

Y10 LX IE 7/92, revisionata 6/99, grigio chiaro metallizzato, catalizzata, vendo a L. ni trattabili Tel serali 011-8221191

Y10 LX anno '90, grigio metallizzato, ottimo stato, inurtata, km 68.000 verificabili, unico proprietario, vendo a L.3 500 000 Tel. serali 011-9660727

Y10 MIA 8/91, retrotti, nero, antifurto, tetto apribile, vetri elettrici, 2 specchietti, autoradio, interni alcantara, box, km 37 000, a L.4.700.000. Sera 011-331062

Y10 1986, bianca, inurtata, km.79.000 originali, revisione fino 2000, ottimi condizioni di motore, carrozzeria, interni, L.2milioni. 011-9011204

Y10 1988, appena revisionata, buona meccanica, buona carrozzeria, colore da rimediare, vendesi a L.1 850 000.

Y10 1988, perfette condizioni, 011-3981135

Y10 1988, tetto apribile, motore chiimo, carrozzeria buona, revisionata, antifurto, autoradio, unicoproprietaria, vendesi a L.1.900.000. 011-7709195

Y10 anno '85, ottima carrozzeria e meccanica, vendesi a L.1.500 000. 0347-0127989

Y10 anno '90, km.80.000, revisionata, vendo 011-6960173

Y10 anno '91, molto bella, vari accessori, vendo a L.3milioni. 011-20505 0336-616540

Y10 bianca, 1988, pochi chilometri, sempre tenuta in garage, vendesi. 0333- 45245

Y10 catalizzata, 1993, condizioni pari al nuovo, scambio con VW Polo, Citroen ZX Break, Lancia Delta, Opel Astra SW, Fiat Tempra SW, solo diesel. 0347-5166294

110/5 Bmw

318 1990, km.86 000 originali, ottime condizioni, vendo. 011-7498965

318 I E36 1991, blu metallizzato, catalitica, km 90 000 dimostrabili, antifurto della casa, autoradio Pioneer, vendesi a L.12milioni 0347-4289228

318 I TOURING 1.8 immatricolata 1990, revisionata 1/2000, benzina verde, km.95.000, inurtata, nera metallizzata, L.4.300.000 non 011-5195448

TV con schermo PANORAMICO
Maxi schermi

Simoni

Autoccasioni

L'USATO SELEZIONATO E GARANTITO

Finanziamenti* ■ tasso zero ■ tasso agevolato

*Prendere visione delle condizioni direttamente in concessionaria

VOLKSWAGEN

Lupo 1.0 Trendline L. 17.000.000
Anno '99, colore rosso, climatizzatore, airbag

Polo 1.0 L. 10.800.000
Anno '95, nero metallizzato, 3 porte

Polo 1.9 D◆ L.
Anno '98, colore bianco, 3 porte, unico proprietario

Polo 1.4 Sportline L. 14.500.000
Anno '96, nero metallizzato, 3 porte, climatizzatore

Polo 1.4 Comfort L.
Anno '97, blu metallizzato, 5 porte

Polo Variant 1.9 TDI
Anno '99, colore bianco, climatizzatore, airbag

Golf 1.6 GL◆ L. 9.800.000
Anno '93, grigio scuro met., 3 porte, unico propr.

Golf GTI 8V Edition◆ L. 14.500.000
Anno '95, nero met., 3 porte, unico proprietario

Golf 1.6 GT L. 17.500.000
Anno '96, colore bianco, 5 porte, climatiz., airbag

Golf 1.8 TDI L. 18.500.000
Anno 12/95, colore bianco, 3 porte

Golf 1.6 GT L. 18.900.000
Anno '99, blu metallizzato, clim., ABS, 3 porte

Golf 1.9 TDI GT L. 26.500.000
Anno '97, blu met., climatizzatore, airbag, 5 porte

Golf GTI L. 33.000.000
Anno '98, arg. met., 5 porte, climatiz., ABS, airbag

Golf 1.9 TDI
argento met., climatiz., ABS, airbag

Golf 1.8 TDI Highline L. 34.000.000
Anno '98, nero met., climatiz., ABS, airbag, tetto ap.

Passat 1.8 L. 26.000.000
Anno '97, blu met., climatizzatore, ABS, airbag

Passat Variant 2.8 GL◆ .500.000
Anno '92, blu metallizzato, climatizzato, unico propr.

Passat Variant 1.6 L. 17.900.000
Anno '95, grigio met., climatizzatore, ABS, airbag

1.8 Cambiotiptronic L. 30.000.000
Anno '97, blu met., climatizzatore, ABS, airbag

Passat Variant 1.9 TDI Confortline L. 32.000.000
Anno '97, argento met., climatizzatore, ABS, airbag

Passat Variant 1.9 TDI L. 36.000.000
Anno '99, nero met., climatizzatore, ABS, airbag

New Beetle L. 00.000
Anno '99, colore rosso, climatizzatore, ABS, airbag

ALTRE MARCHE

Fiat Tipo 1.6 SX◆ L. 8.900.000
Anno '92, grigio met., 5 porte, clim., unico propr.

Fiat Panda 900 cat◆ L.
Anno '95, colore bianco, pochissimi km, unico propr.

Autobianchi Y 10 Junior
Anno '95, colore blu

Fiat Punto 75 ELX◆ L. 8.900.000
Anno '95, grigio scuro met., 3 porte, unico propr.

Fiat Punto 75 SX L. 8.500.000
Anno '94, grigio met., 3 porte

Fiat Punto 75 ELX L. 8.500.000
Anno '94, grigio met., 5 porte, climatizzatore

Nissan Micra 1.3 5◆ L. 8.500.000
Anno '94, colore bordeaux, 3 porte

Nissan Micra 1.3 16v L. 9.500.000
Anno '94, rosso met., 5 porte,

Volvo 240 Polar cat◆ L. 9.900.000
Anno '93, colore rosso, climatizzatore, unico propr.

Subaru Vivio 4WD L. 10.500.000
Anno '96, colore verde

Opel Astra 1.4 S.W. L. 12.500.000
Anno '95, colore bianco, ABS, airbag

Fiat Tempra S.W. 1.6 HSD L. 12.900.000
Anno '95, colore verde, full optional

BMW 318i L. 15.800.000
Anno '93, blu metallizzato, ABS, tetto apribile

Ford Mondeo 2.0 S.W. Ghia L. 16.900.000
Anno '96, argento metallizzato, full optional

Fiat Marea 1.8 HLX L. 18.
Anno '97, argento met., climatizzatore ABS, airbag

Suzuki Vitara S.W. 2.0 V6 L. 21.900.000
Anno '96, blu metallizzato, climatizzatore

Lancia K 2.0 T LS S.W.
Anno '96, rosso metallizzato, full optional

Daewoo Leganza 2.0 CDX 16v◆ L. 23.900.000
Anno '98, blu met., full optional, unico proprietario

Citroen Xsara Break
Anno '99, argento met., climatizzatore, ABS, airbag

Mercedes C 180 Elegance L. 25.900.000
Anno '95, colore bianco, climatizzatore, ABS, airbag

Alfa Romeo 156 1.8 T. Spark L. 31.000.000
Anno '98, rosso met., climatizzatore, ABS, airbag

Freelander 2.0 TD◆ L. 32.500.000
'98, colore blu, full optional, unico proprietario

Chrysler Voyager 2.5 TD LE L. 34.000.000
Anno '96, rosso met., climatizzatore, ABS, airbag

Alfa Romeo 156 2.4 JTD L. 36.000.000
Anno '98, argento met., climatizzatore, ABS, airbag

Mercedes C 250 TD SW Elag. L. 51.000.000
Anno '98, nero met., climatizzatore, ABS, airbag

Mercedes 430 S.W. Elegance L. 69.000.000
Anno '97, argento metallizzato, full optional

Sportivissime

MX3 L. 15.900.000
Anno '94, grigio metallizzato, clim., ABS, tetto aprib.

I Coupé L.
Anno '95, blu met., climatizzatore, ABS, airbag

Fiat Coupé 2.0 T 20v L. 25.000.000
Anno '97, azzurro metallizzato, climatizzatore, ABS

Alfa Romeo GTV 2.0 V6 TB L. L. 27.500.000
Anno '96, blu metal., climatizzatore, ABS, pelle

MGF 1.8i VVC Hard top L. 32.
Anno '98, colore verde, climatizzatore, ABS

Volvo V40 T4 L. 33.000.000
Anno '98, colore blu, climatizzatore, ABS, airbag

BMW 528 L. 34.500.000
Anno '96, blu metallizzato, full optional

BMW M3 Coupé L. 35.000.000
Anno '93, colore nero, full optional

Saab 900 SE T Cabrio L. 46.000.
Anno '97, argento metallizzato, full optional

Saab 9.3 Cabrio L. 49.500.000
Anno '98, colore rosso, full optional

Ferrari GTS Turbo Intercooler L. 62.000.000
Anno '88, nero met., clim., ABS, radio, pelle

Mercedes S 500 L. 136.000.000
Anno '99, nero metallizzato, full optional

Lini

Audi 80 Avant quattro L. 15.500.000
Anno '93, verde metallizzato,

Audi 80 Avant 1.6◆ L. 12.
Anno '94, blu metallizzato, unico proprietario

Audi A4 1.8
Anno '95, bordeaux met., climatiz., ABS, airbag

Audi A4 1.8 T quattro L. 27.800.000
Anno '95, argento met., climatizzatore, ABS, airbag

Audi A4 1.8 T L. 28.000.000
Anno '96, argento met., climatizzatore, ABS, airbag

Audi A4 1.8 T quattro L. 28.500.000
Anno '96, argento met., climatizzatore, ABS, airbag

Audi A4 Avant 1.8 T quattro L.
Anno '96, blu met., climatizzatore, ABS, airbag

Audi A6 2.6 L. 28.000.000
Anno '95, nero metallizzato, full optional

Audi A6 Avant 2.6 L. 33.000.000
Anno '95, argento metallizzato, full optional

Audi A8 4.2 Tip L. 117.000.000
Anno '99, argento metallizzato, full optional

OCCASIONISSIME

Autobianchi Y 10 L. 1.000.000
Anno '89, colore bordeaux

VW Passat 1.8 GL L. 1.500.000
Anno '89, blu metallizzato, aria condizionata

Mazda 323 F GT cat. L. 3.000.000
Anno '91, colore rosso

Autobianchi Y10 4WD
Anno '90, colore bianco

VW Golf Sharq L. 3.900.000
Anno '88, colore bianco, 5 porte, tetto apribile

Ford Fiesta Ghia Pro L. 6.000.000
Anno '95,

VW Golf 1.8 GL L. 7.000.000
Anno '92, azzurro metallizzato,

Opel Astra 1.6 S.W. L. 9.000.000
Anno '94, colore bianco

VW Golf 1.9 TDI L. 16.500.000
Anno '95, colore bianco, 3 porte

Audi T quattro L. 19.000.000
Anno '95, blu met., climatizzatore, ABS, airbag

VEICOLI COMMERCIALI

VW Transporter Volante 2.4 D L.
Anno '97, colore bianco

VW Iveco, Giardinetta 2.5 TDI L.
Anno '98, colore azzurro, climatizzatore

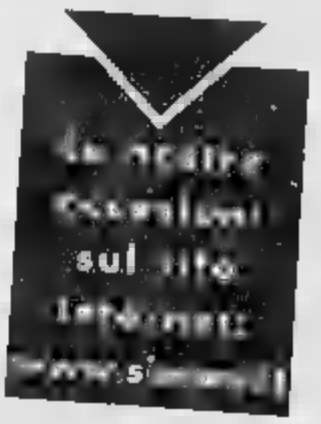

* presso Simoni II

Simoni
Via Giordano Bruno, 70 - 10134 Torino
011 3153411

Simoni 2
Corso Casale, 464 - 10132 Torino
Telefono 011 8990756/8990771

CENTRO REVISIONI PER TUTTE LE MARCHE
Linea diretta 011 3153411

214 i 1988, nuovo modello, rosso metallizzato, km.40.000, accessoriatissima, perfette condizioni, vendesi 011 2180126

318 IE TOURING cataletica, '89, verde scuro metallizzato, km 140 000, gommata nuova, unicoproprietario, revisionata, vendo prezzo affare. 011-4335016

318 IS COUPE' 1990, km.66.000, impianto GPL, predisposta benzina verde, colore metallizzato, vendesi. 0338-2490987

318 IS COUPE' blu metallizzato, km 148 000 documentabili da tagliando BMW, full optional, perfette condizioni. L 18 500.000 (IVA esclusa) 011-4346487

318 TDS TOURING luglio '97, colore blu, perfetta, vendesi a L.32milioni. 0336-8149164

[illegible] cataletizzata, 1991, km.45 000, verde laguna, full optionals, mai incidentata, vendo a L.12.500 000. Tel. dopo le 20 011-9645807

328 24V anno '94, tettuccio apribile, a/c condizionata, sedili in pelle, ABS, cerchi lega, ottime condizioni generali. L 22milioni trattabili. 0335-8202953

328 D 9/88, km.8.000, blu artensia, full optionals, vendesi a L.30milioni non trattabili. 0338-1764953

330 D luglio '98, perfetta, argento metallizzato, vendesi. Tel. serali 011-9312349

328 i CABRIOLET cataletica, 5/94, km 81 000 nero metalizzato, interni in pelle beige, aria condizionata, ABS, airbag, autoradio, antifurto, L.30milioni. 0336-8874880.

328 i SW grigio metallizzato, benzina verde, privata vende a L.6milioni. 011-9613169 0349-3745091

328 i anno '95, climatizzatore, ABS, metallizzato, vendo a L 29 [illegible] 0335-8141368

328 COUPE' 39Y grigio metallizzato, anno '93, unico proprietario, full optional, perfetta, vendesi a L.23 500.000 0335-7048619

518 impianto a gas, tutto funzionale, grigia canna di fucile occasione, vendo a L 1 500 000 trattabili 011-9097484

520 24V full optional, catalizzata, 1992, vendesi a L.12milioni trattabili. 0329-2128781

520 i cataletica, anno '93, km 130.000, colore amaranto, clima automatico, cerchi lega, L.19milioni. 0348-3114371

525 TDS TOURING ED fine '92, grigio metallizzato, interni pelle, km.180 000, clima, radio, tagliandi, gancio traino, L.19 500.000 trattabili. 0348-3329580

528 TDS TOURING 10/94, 16V optional, vendesi a L.23milioni. 0338-2807785

525 TDS '96, km 130 000, accessori standard plus' volante multif. grigio [illegible], tagliandi BMW, fatturabile. vendo a L 40milioni. 0338-4317837

525 TDS 24 cilindri '97, pochi chilometri, full optional, vendo per inutilizzo. 0335-8086288

COUPE' colore blu notte, con sterro, vari sfizi, aria condizionata, chiusura centralizzata. L 28milioni non trattabili. 011 3827237

M3 3.2 9/96 azzurro met pelle, radio, cerchi M3 km 50 000. unicoprop. vendo a L 70milioni trattabili Eventuale permuta. Roberto 0185-44681 0337-230801

Z1 anno 91, verde metallizzato, capote nera, interni pelle beige, revisionata, km 46.000, mai urlata. vendo a L 48milioni 0335-5436366

Z1 1.8 16V 1990, full optional, argento metallizzato, km 18 000, perfetta, privato vende a L 48milioni 0335-721278

110/6

2CV 400 beige [illegible] km.50.000 carrozzeria nuova, tenda interni [illegible] rettangolari, vendesi. 011-9665414

2CV 6 SPECIAL anno '81, bordeaux, revisionata, [illegible], buone condizioni, vendesi 011-9384758

2CV 600 bordeaux e nera, del 1981, da rottamare, vendesi a L.2 500.000 0338-[illegible]

2CV anno '87, bianca. [illegible], vendesi 0172-431513

AX 1.0 SPOT catalizzata, 6/98, verde scuro metallizzato, km 28.000, ottime condizioni, vendesi a L.7 500.000. 011-8133947 0335-[illegible]

AX 1.1 TRE fine '97, km 83.000. 4 porte, 5 marce, bollo, revisionata assemblea, tagliandi, tutto nuovo, qualsiasi prova. L.2.100.000. Paoli 011-2202529

AX 1.1 1992, catalizzata, unico proprietario, vendesi. 0121-600575

AX 1.1 grigio metallizzato, accessoriato Vip, km.98 000, 5 porte, vendo a L.1.100 000 trattabili 011-9952810

AX 10 E bianca, collaudata, ottime condizioni, vero affare, vendesi Tel. serali 0121-62080

AX 434 catalitica, revisionata, unico proprietario, visibile in Bardonecchia. vendesi. 011-4342670 0329-4288883

AX GT 1.3 rossa, 1989, revisionata, vendo a L 500 000 per ritiro patente 0347-8781248

AX GT 1.4 '91, colore bianco, 5 porte, km 81 000 buone condizioni, unico proprietario rev 99, bollo fino 12/2000, vendo L.3milioni 0335-8185480

AX GT 1990, ottime condizioni, [illegible] a L.2milioni trattabili [illegible]

AX PRE 000 5p., 12/95, vetri[illegible]ri centr., gommate, revisionata, grigio met. privato vende a L.1.900 000. 0348-8052179

AX SPOT catalitica, rossa, km.15 500, 7/98, vendo a L.7.500.000. 011-2484627 0347-2749382

AX anno 88, km.50.000, ben tenuta, vendesi a L.1.200 000 011-7070878

AX blu scuro, 1995, vendesi a prezzo da concordare. 0339-2495398

BX 1.4 TDE VIP 1990, km 80.000, grigio metallizzato, vendesi. 011-815611

BX 19 GTI 7/89, km [illegible], motore, kit distribuzione, cinghia dentata km.25.000, tetto, vetri, specchi elettrici, revisione 2002. Bella, vendo a L 2 500 000. 011-715252

DS 21 IE da restaurare anno '71, [illegible] 0348-8820781

DYANE 6 1984, in discrete condizioni, capote rigida e marrone, motore di scorta, vendo a L 1milione 011-8821517 0368-3736083

DYANE 6 rossa, fine '81, bollo pagato 2000, discrete condizioni, vendesi a L 1milione 011-8806263

EVASION 1.9 TD km 15 000, 7/98, full optional, ki garanzia ufficiale, vendesi a L 38milioni 011-231806 0347-8482987

EVASION 2.0 TURBO 8X ottobre [illegible], grigio chiaro metallizzato, [illegible] impianto stereo, km 48.000, come nuova, vendo. 011-8061838

LINA aprile 1980, vendo a L.450 000 0338-7137726

MINARI 1980, vendo a L.7milioni. Tel. ufficio 0121-541142

VELA ottime condizioni, vendo a L 700 000. 011-[illegible]

XANTIA 1.8 i 8X maggio '95, verde scuro metallizzato, climatizzatore, impianto stereo, km 52 000. come nuova, vendesi 011-9031177

XANTIA 1993, verde scuro metallizzato, autoradio, cerchi lega, gommata nuova, full optionals, cataletica, km 75.000. vendo L 10 500 000 trattabili 0338-8239451

XARA COUPE' '98, full-optional, vendo a prezzo Quattroruote causa inutilizzo. 0347-8063383

[illegible], full optional, km.81.000, grigio metallizzato, mai incidentata, sempre tenuta al coperto, vendesi a L.3.600.000 0338-1448383

TURINCAR S.r.l.

OCCASIONI GARANTITE

CITROËN XM 2.5 TD EXCLUSIVE	
1995 - full optional	L. 34.000.000
CITROËN XM 2.5 TD BREAK	
1994 - motore nuovo	L. 34.000.000
CITROËN XANTIA 1.9 TD SX	
1994 - clima	L. 12.000.000
FIAT ULYSSE 2.1 TD 8 POSTI	
6/1998 - clima - tel.	L. 35.700.000
FIAT MAREA 1.9 TD ELX SW	
1998	L. 24.800.000
FIAT TIPO 1.4 S 1992 - asfal	L. 4.300.000
FIAT ULYSSE 2.0 TURBO EL	
1995 - clima - ABS	L. 34.000.000
MERCEDES C 200 SW	
1997 - clima - ABS	L. 43.500.000
MERCEDES C 220 D	
1995 - clima - ABS	L. 33.500.000
MERCEDES CLK 200 AUTOMATIC	
1997	L. 53.500.000
MERCEDES 250 E 2IV	
1994 - clima - ABS	L. 36.800.000
MITSUBISHI SPACE WAGON	
1995 - clima - ABS	L. 19.800.000

TURINCAR s.r.l.
VENEZIA 64a - TORINO
Tel. 011 65 51 60

X6ARA 1.4 BREAK del 1998, con climatizzatore, airbag, garanzia fino a luglio, km 12 000, in perfette condizioni vendo a quotazione Quattroruote. 011-787744

X6ARA 1.4 berlina, 01/98, km.13 000, full optionals, perfetta, vendo o cambio con Multipla GTD pochi chilometri con almeno 2 air-bag 011-3175705 011-4012419

ZX 1.4 AVANTAGE fine '92, 5 porte, catalizzata, revisionata '99, vendo a L.3.800.000 Tel pasti 011-4508122

ZX 1.4 SW 1998, blu metallizzato, ottime condizioni, climatizzatore, km 60.000, privato vende a L.10.500 000 [illegible] 7974986

ZX AURA 1.8 i marrone catalitica, gomme nuove, clima, ottime condizioni generali, unica proprietaria vendo a L 8milioni 011-3118879

ZX BREAK 1.8 verde metallizzato, a/c condizionata, autoradio, fine '95, vendesi 011-4152714 0348-2838724

ZX SW fine '94, catalitica, bellissima, vendo a prezzo da concordare 011-2428833 0338-3844802

110/7

[illegible] LX berlina, [illegible] metallizzato, [illegible] full optionals, ottime condizioni, vendesi a L.22milioni. 011-9212085

VOYAGER SE 2.5 TD full optional, verde metallizzato, fine '98, vendesi a L.36milioni trattabili. [illegible]

VOYAGER TD 2.5 LE 12/98, km 11 000, super accessoriato privato vende ad ottimo prezzo 011 9663383 0338-6028975

110/8

DINO 208 GT4 1978, motore centrale, 8 cilindri 100% originale, buone condizioni, unico proprietario vende. Tel. ufficio Sig.ra Mary 011-4701543

MONDIAL 4V 1985, rossa, km 47.000, pelle, clima, letto, vendesi [illegible]ca. Tel. ore 20 0125-252532

110/9

126 BIS 1988, rossa, km.55.000, buone condizioni, revisionata, gomme nuove, ottime, vendo a L.980.000. 011-2482423

126 BIS anno '90, raffreddata a liquido, [illegible] verde, revisionata. vendesi a L.960.000 [illegible]1-7316JO

126 BIS fine '91, revisionata, gomme nuove, ottime, vendo a L.1milione 011-301687

126 TOU, in buonissimo stato, vendo. 011-7381080

[illegible] salvia, [illegible], gommata nuova, gomme estensive, vendesi 011-384148

127 900 1982, azzurra, km.90.000, radio, portapacchi, bollo 2000 pagato. vendesi a L.350 000 011-9967426

127 anno '71, meccanica e carrozzeria ottime, pochi chilometri, L.1.500.000. 0124-84138

131 ABARTH volumetrico, pochi chilometri, buone condizioni, vendesi a L.10milioni. 011-9235710

131 compressore volumetrico Abarth, condizioni pari al nuovo, vendesi a prezzo da concordare 011-8225535

500 L 1971, blu originale, vendesi a L.700.000 trattab. Tel pasti 011-9884189

500 1972, da restaurare, vendo a L.400 000 011-8979609

BARCHETTA 1.8 16V full-optionals, colore arancione, km.20 000, unico proprietario, vendesi. Tel dalle 14.30 alle 18.30 011-4630245

BARCHETTA RIVIERA 11/99 km.2.500, grigio met., super accessoriata, no clima, finanziabile privato vende causa inutilizzo Tel negozio 011-3173786

BARCHETTA '96, blu met., con qualche lavoro da fare, privato vende a L.1[illegible] 011-8023625

BARCHETTA 1999, azzurra met., perfetta, appena tagliandata, cerchi lega, chiusura centralizzata amarena [illegible] trangventa, km 48.000, L.20milioni. [illegible]8424

BARCHETTA [illegible] grigio metallizzato, full optional, km 65.000, vendesi a L.17m[illegible] 011-6407256 0338-8648643

BARCHETTA anno '97, impianto GPL, colore blu metallizzato, portapacchi a terdirobbia, vendesi a L.24milioni. 0335-8384132 011-3854385

BARCHETTA aprile '98, full optional, hardtop, grigio metallizzato, portapacchi originale Fiat, km.48.000, vendo a L.23 500 000 0335-7429809 011-615877

BARCHETTA giugno '98, serie Limited Edition, full-optionals, climatizzatore, vendo a L.30milioni non trattabili. 0348-2211378

BRAVA 1.4 SX 05/96, blu lavair, km.24.000, idroguida, clima, autoradio, antifurto Code, tenuta in box, per inutilizzo a L.17milioni 011-8210757

BRAVA 1.4 SX metall metallizzato, 4/97, vendesi a L.12milioni. 011-9871008

BRAVA 1.4 16V EL catalizzata, anno '98, avorio luvera, vendesi Tel 20-21 011-3860827

BRAVA 1.8 EL 12/96, blu metallizzato, airbag climatizzatore, antifurto, cerchi lega, pochi chilometri tenuta in box, L 14.500 000 0347-4088930

BRAVA 1.6 EL bianca, 10/96, km.38.000, climatizzata, autoradio, ottima condizione proprietario, vendo a L.18milioni Tel serali 011-8223722

BRAVA 1.8 ELX 3/97, blu metallizzato, full optional, sempre tenuta in box. U[illegible]proprietario L.14milioni con tassa annuale e gomme nuove. 011-9041381

BRAVA 1.8 ELX imm. 8/98, colore grigio graffite, km.32.000, con ABS, aria condizionata, doppio air-bag, antifurto originale, radio alle gamma, a L.14milioni trattabili. 0335-[illegible]79427

BRAVA 1.8 LX '98, azzurro met., clima, autoradio High, gommata nuova, antifurto, chiusura centr. km.40.000, vendo qualsiasi. Quattroruote. Sera. 011-[illegible]3081

BRAVA 1.9 SX 1999, blu [illegible] km.4.600, clima, servosterzo, lendinaiolaia, autoradio, airbag lato guida, tenuta in garage. L.20.600.000. 011-6085207

BRAVA 1.6 16V ELX metallizzata, fine '98, ABS, airbag, climatizzatore, autoradio, cerchi in lega, doppio tetto ruote, perfetta, vendo a L.11 300 000 0328-8615108

BRAVA 1.8 ELX nuova, con impianto GPL, vendo a L 25 500 000 0348-7837548

BRAVA TD 100 EL gennaio '99, condizionatore, perfette condizioni, vendesi 0347-2448140 011-8225324

BRAVA TD 100 ELX 1/98, km.45.000, mai urlata, nero metallizzato, full optionals, vendesi a L.20milioni non trattabili. 0348-7108374

BRAVA TD 100 i 1/1999, buone condizioni, accessoriata, vendo a L.17.500 000 trattabili [illegible]2

[illegible], colore Sassi, accessori, vendo a L.21[illegible]. 011-9066534

[illegible] 1997, [illegible], vendesi quotazione Quattroruote. 011-825121

BRAVO 1.4 SX 1996, [illegible] [illegible] 7830048

[illegible] 1.4 SX blu ink, lotto apribile, [illegible], revisionata, unico proprietario, L.10milioni. 011-9841640

BRAVO 1.4 SX giugno '98, [illegible] grigio metallizzato, lotto apribile, [illegible], sempre in box, vendo a L.13milioni [illegible] Tel. [illegible] 011-9067978

BRAVO 1.8 16V 1998, bordeaux metallizzato, km.40 000, vendesi a L.19 600 000 0338-8464303

BRAVO 1.6 16V 11/95, black-ink, gomme nuove, unico proprietario, antifurto, idroguida etc., vendesi a L.10.500 000. 0338-6980481

BRAVO [illegible] 16V fine '96, km.37.000 effettivi, black-ink, super accessoriata, climatizzatore vendesi a L 16milioni. Da vedere. 0121-321478

BRAVO 1.8 SX 16V km 30 000, mai urlata, vendo 011-4520381

BRAVO 1.8 SX 1998, blu metallizzato, ABS, clima, antifurto, radio high, km 50 000, unicoproprietario, box, vendo a L 15milioni non trattabili 0347-4257269

BRAVO 1.6 SX 2/98, full optionals, revisionata, tenuta sempre in garage, vendo a L.14milioni. 011-2472248

[illegible] 1.6 SX black-ink, 1996, doppio airbag, autoradio High, lendinebbia, [illegible] L.10milioni. 011-9451428

BRAVO 1.6 SX immatricolata 12/97, nero metallizzato, ABS, climatizzatore, lendinebbia, usata poco, vendesi a L 17milioni Tel serali 011-5020012

[illegible] 1.6 fine [illegible], blu elettrico met., km 45.000, antifurto con telecomando, ben gommata, revisionata, vendo a L.10.900 000 trat. 011-784782

BRAVO 1.6 verde met., fine '97, km.14.000, unico proprietario, vendo a prezzo interessantissimo. Tel ufficio 011-4334742 - 011-7788511

BRAVO 1.8 GT 16V 7/98, blu metallizzato, km.37.000, unico proprietario, vendesi a L.14milioni. 0335-8027747

BRAVO 1.8 GT 16V 5/98, ABS, airbag, climatizzatore, radio, perfetti condizioni, blu mit. vendesi a L.13.500.000. 011-541205

BRAVO 1.8 GT fine '96, rosso, ottimo stato, unico proprietario, L.18milioni trattabili. 011-7784980

BRAVO 155 1.8 SX anno '97, iniziale, colore azzurro metallizzato, climatizzatore, km 30 000 sempre in box, vendesi a L.14 500 000 Sera 011-2730271

BRAVO 155 16V GT 12/98, km 19 000, full optional, ABS, clima, cerchi in lega, sedili sportivi, specchietti elettrici, box, L.20milioni tr 011-8046881

BRAVO 100 JTD 10 mesi, full-optional, inutile, km 15 000, vendo per motivi familiari a L.25 800 000 011-9297129

BRAVO 116 verde metallizzato, con pack velbilia', airbag lato guida, climatizzatore, 12/98, km.14 000 originali, mai urlata. L.16 800 000 trattabili 011-3470800

BRAVO 2.0 HGT 1998, blu metallizzato, pochi chilometri unico proprietario, tenuta in box, full optional, come nuova, prezzo affare. 011-8834205

BRAVO 2.0 HGT 6/98, km [illegible] tallizzato, full optional, tenuta sempre in garage, vendesi a L.17milioni 0338-2783982

BRAVO 2.0 HGT anno '96 km 10 000 reali, blu mit metallizzato, full optional da vetrina, bollo 12/2000, vendo a L.20milioni 011-8833110

BRAVO 80 16V 7/99, rosso, km.7.000, perfette condizioni, tenuta in box, vendesi. 011-7782478 0347-0854229

BRAVO GT 1.8 blu-ink, full optional, antifurto, bellissima, pochi km., sempre tenuta in box, bollo pagato, vendo per inutilizzo. 011-4428915 0338-1057078

BRAVO GT TD 100 fine '97, blu metallizzato, km.51.000, [illegible] elettrici, [illegible] centralizzata, cerchi in lega, no clima. L.14 500 000 0338-8062508

[illegible] GT TD 100 2 anni di vita, vendo a L.22.800.000. 0338-206708

BRAVO HGT 1996, blu, vendo a prezzo trattabile Tel dopo ore 20 011-7400278

BRAVO HGT nera, full optionals perfetta, impianto radio high-tech, km 50 000 tagliandata, L.15milioni trattabili. Tel. serali 011-9990315

BRAVO JTD 105 GT 4/99, km.21.000, gelo ghiaccio, full-optionals, climatizzata, doppio air-bag, perfetta, tenuta in box, diligente vende. Sera 011-9111288 0348-2214412

BRAVO TD 100 S 10/97, circa km 43 000, vendesi a L.18milioni. Tel. serali 0349-[illegible]2

BRAVO TD [illegible] SX km.45.000 3/97, black ink, clima doppio, air-bag, autoradio High, privato vende, Tel. serali 011-9414015

BRAVO TD 75 SX colore rosso, 6 mesi, vendesi a L.21.500 000. 011-9850631 0347-8134481

BRAVO fine '97, accessoriata, vendesi ad ottimo prezzo 011-5171714

CINQUECENTO 704 SD 1994, catalizzata, appena revisionata, autoradio e antifurto elettronico, vendo a L.4 800.000. 011-377486 0349-6413267

CINQUECENTO 900 S blu, fine '94, cataletica, mai sinistrata, pochissimi chilometri, privato vende a L.5.500 000. 011-8499891 0348-[illegible]

CINQUECENTO [illegible], grigio chiaro metallizzato, pochi chilometri, vetri elettrici, lattucci e alri optionals, L.7.500 000. Dopo le 21 011-3185703

CINQUECENTO 900 anno '93, perfetta meccanica e carrozzeria, pochi chilometri, tenuta in box, signora vende a L.4 900 000 trattabili 011-2238025

CINQUECENTO I catalizzata, 1995, rosso, unico proprietario, vendesi a L 7 500 000 0338-4161312

CINQUECENTO S 1994, blu metallizzato, full optionals, unico proprietario, mai urlata, tenuta in garage, vendo a L.7milioni [illegible] 2148380

CINQUECENTO SPORTING nera, batticoli [illegible] per inutilizzo a L.6milioni. Tel serali 011-8407318

CINQUECENTO SPORTING nera, febbraio '98, antifurto con telecomando, chiusura porte, sedile posteriore sdoppiato 3°stop, vendo L.9.500 000 trattabili. 011-[illegible]

CINQUECENTO [illegible] 98, rosso, cerchi in lega, condizionatore, km.12.000, vendesi. Tel. ufficio 011-355009

CINQUECENTO SPORTING km.48.000, 5/97, grigio metallizzato, vendesi a L.8milioni. 011-8871104

CINQUECENTO SX blu, 1/98, predisposta autoradio, km.25.000, vendo a L.8.500.000. Tel. pasti 011-422919

COUPE' 1.8 16V '98, grigio met., cerchi in lega, unico proprietario, km.46.000, vendesi a L.18milioni trattabili causa inutilizzo. 0335-[illegible]

[illegible] 1.8 16V '97, argento met., clima, air-[illegible] lega, impianto stereo, antifurto, km. 42.000 originali, tagliandata, a L.20 500 000. 0347-2284700

COUPE' 1.8 16V fine '97, grigio steel metallizzato, full optional, sempre in box, qualsiasi prova, vendesi a L.25milioni. Tel. pasti 011-748543

COUPE' 1.8 12/97, full optional, cerchi in lega, pneumatici nuovi, vendesi a L.18milioni. 0333-3711911

COUPE' 1.8 rosso scuro met., ABS, 2 airbag, condizionatore, autoradio, 1998, km.37.000, sempre garage, no incidentata, per fine ammortamento L.22milioni. 011-362191

COUPE' 2.0 16V PLUS 1995, colore blu, unico proprietario, vendo a L 18milioni. 0336-8108788

COUPE' 2.0 16V PLUS 1998, ABS, clima, doppio airbag, sedili in pelle, antifurto, autoradio, tagliandata, vendesi a L.15 900 000. 0348-8232252

COUPE' 2.0 TURBO 20V [illegible], bordeaux met. interni pelle nera, full optional, tagliandata, ki, ottime condizioni, box, L.28milioni trattabili. 011-4824464

COUPE' TURBO 20V cv 220, 1997, argento met., accessoriata, perfetta, pochi chilometri, qualsiasi prova, inutile. Eligendo vende per inutilizzo 0335-8227819

COUPE' TURBO PLUS 16V 1995, full optional, climatizzatore ABS, pelle, 2 airbag, pochi chilometri, inutile. vendesi a prezzo affare 0328-8330702

COUPE' TURBO [illegible], 1995, km.40 000, climatizzatore, ABS, antifurto, autoradio, doppio airbag, sedili in pelle, vendo L.20milioni trattabili 0338-[illegible]124

[illegible] 1995 km.40.000 ABS, [illegible] centralizzate, idroguida, climatizzatore, gommata nuova, revisionata, vendo con subentro leasing. 011-9974470

CROMA 1.8 1987, verde metallizzato, vetri azzurrati, idroguida, discrete condizioni, vendesi a L.300.000 trattabili. 0347-7882445

[illegible] 1.9 TDI buone condizioni, vendesi quotazione Quattroruote trattabile. 0337-211056

CROMA 2.[illegible]IGHT anno '99, gancio traino, revisionata marzo 2000, ottime condizioni, vendo. Tel. pasti 011-5621381

CROMA CHT '88, revisionata, impianto GPL, idroguida, autoradio, antifurto, chiusura centralizzata, climatizzatore, vendesi privatamente. 011-723025 0347-5225379

CROMA CHT '89, con gancio traino, vendesi. Tel. ufficio 011-9032890

CROMA CHT 1989, km.100.000, ottimo stato, unico proprietario, vendesi. 0124-31271

CROMA CHT appena revisionata, con motore fuso, privato vende Lasciare messaggio 0338-1778018

CROMA IE 16V 1995, km.60.000, full optional, grigio scuro metallizzato, vendesi a L.9milioni trattabili 011-2485370

CROMA IE 1995, blu metallizzato, revisionata, autoradio, ABS, profili posteriori adeguati, vendesi a L.7.200.000. 0336-5904981 011-9853489

CROMA anno '95, ABS, clima, airbag, cerchi lega, molto bella, km.75.000, vendo a L.10.600.000 0338-3486180

DEDRA 1.8 LS 12/94, colore bordeaux met., full-optional, km.65.000, vendesi a L.9 500.000. 011-2217116

DUNA 1.3 bianca, 1987, funzionante a benzina verde, gomme nuove, [illegible] motore prefetto. 011-9648015

DUNA 60 WEEKEND anno '96, bianca, revisionata, vendo a prezzo interessante Tel ufficio 011-5866845

FIAT 600 L 1973, revisionata, bollo pagato fino 6/2000, colore originale, vendo a L.1 800 000 trattabili 011-8499809 0333-2949924

FIAT PUNTO 75

SX 5 porte 1995 pochi km come nuova € 8.500.000. Tel. 0338.793.7075 - 011.703.799 ore pasti 011.799.053 ufficio.

MAREA 1.6 [illegible] 16V berlina, blu metallizzato, 6/97, km.6.000, clima, idroguida, antifurto, tenuta in box, vendo a L.19.500.000 trattabili. 011-2051882

MAREA 1.6 SX 08/97, km.14.000, clima, idroguida, blu diplomatico, radio, tutto originale, vendesi 011-3194896

MAREA 1.8 ELX anno '97, ben tenuta, privato vende a prezzo affare L.18milioni. 0338-5704388

MAREA 1.8 SW HLX 6/97, full optional, grigio chiaro metallizzato, tenuta in box, vendesi a L.21milioni. Tel. dopo le ore 20 0347-4084882

MAREA 1.8 SW HLX 1997, buone condizioni, vendesi. 0124-77210

MAREA 1.8 WEEKEND HLX 1997, buone condizioni, perfetta, vendesi. 0338-5044242

MAREA 185 JTD SW full optional, grigio steel, gennaio 2000, vendesi. 0338-7224770

MAREA 125 HLX TD berlina, marzo '97, nero metallizzato, vendesi. 0338-5818511

MAREA 130 TD SW 7/97, km 40.000 super accessoriata, [illegible].000. 0[illegible]

MAREA 2.4 HLX TD SW full optionals, cerchi in lega, grigio[illegible] lega, impianto stereo, antifurto, 4/98, bollo pagato, vendo a L.24milioni 011-[illegible]79855

MAREA JTD 105 WE ELX verde ga[illegible], 6/99, garanzia casa, ABS, doppio airbag, clima aut., autoradio, dipendente Fiat vende a prezzo inferiore Quattroruote. 0347-3812082

MAREA LX 1.8 12V berlina, anno '96, km.18.000, antifurto con telecomando, cerchi lega, come nuova, vendo. Tel. pasti 011-3174648

MAREA SLX D km.78.000, verde metallizzato, ruote in lega maggiorate, vetri elettrici, vendesi a L.23milioni. 011-4553819

MAREA SW TD 100 ELX grigio quarz, anno '97, km.67.000 tagliandati, cerchi lega, gomme nuove, L.23milioni trattabili. 0335-8160281

MAREA TD 100 ELX 6/97, full optional, grigio metallizzato, km.90.000, unicoproprietario, vendesi a L.14milioni. 011-3859481

MAREA WE 100 JTD SX 05/99, bronzo mill., autoradio, clima, chiusura centralizzata, 2 air-

LEGGI QUESTO AVVISO!!!

Ripetere il [illegible] annuncio [illegible] questo giornale? E' semplice, basta telefonare [illegible] 011.5158 [illegible] solo L.5.000 puoi ripetere il tuo annuncio (minimo 3 volte) con pubblicazione garantita.

Iniziativa riservata esclusivamente ai privati*

* (si intendono tutte le persone che non operano ed direttamente ed per conto terzi in qualità di operatori del settore merceologico in cui si pubblica l'annuncio).

I [illegible] vanno effettuati agli sportelli e not.ve. presso a L.1868130 Iniziativa a Market Service srl - Via XX Settembre, 18 - 10121 Torino. E' obbligatorio indicare sulla ricevuta di versamento il numero progressivo di annuncio, che sarà comunicato dall'operatore.

ŠkodaOctavia Una grande auto con un grande equipaggiamento di serie. Oggi ancora più irresistibile con **vernice metallizzata** di serie su tutta la gamma e **telecomando** per chiusura centralizzata sulle versioni SLX. Škoda Octavia, berlina ■ wagon, a partire da lire 25.743.000 (prezzo chiavi in mano, I.P.T. esclusa) ■ 13.295,15 Euro.

"Posso resistere a tutto, tranne che alle tentazioni".

www.skoda-italia.it - FINGERMA finanzia la vostra Škoda - 10 anni ■ garanzia contro la ■■■■■ passante - Servizio Mobilità 24 ■■■ ■■ 24

RINALDI
concessionaria

ŠKODA AUTO

Centro vendite
Torino. Corso Francia, 264
telefono 011. 724.005
Centro assistenza
Torino. Corso Marche, 74
telefono 011.715.691
■■■■ ■■■■ *(To)*
LocalitàTraduerivi 15/5
telefono 0122.623.108

■■■■■■■
NUOVA FILIALE A SUSA
■■ ***24- Zona autoporto***

CARROZZERIA MILLE MIGLIA
AUTORIZZATA
- Riparazioni VEICOLI FURGONI, FUORISTRADA, di tutte le marche
- Recupero danni grandine
- Cessione totale delle operazioni, sulla sostituzione di cristalli
- 25% in meno sulla sostituzione
- AUTOSOSTITUZIONE
- Noleggio vetture
- Vendita vetture usate

ACQUISTIAMO VETTURE SINISTRATE

ORBASSANO - Via Marconi 16
200 mt. dall'uscita della tangenziale
Tel. 011.900.36.84 - 0336.900.82.77

lega, tendinebbia, pochi chilometri, L.27.000.000. 011-3097137

MAREA WE 186 JTD ELX verde garenza, full optionals, km.0, vendesi a L.32.500.000. Tel. serali 0336-5428047

MAREA WE 125 TD HLS 12/96, grigio metallizzato, full optionals, interno pelle, inattesi, lastrarali, garanzia 1 anno, privato vende a L.21milioni. 0336-215426

WE ELX TD 100 12/97, blu metallizzato, unico proprietario, vende a L.21milioni trattabili. 0335-6129185

MAREA WE TD 100 grigio met., 09/98, vendesi. 0338-4477523

1.9 CLX 12/92, km.80.000 originali, sempre in box, colore bordeaux, ottimo stato, vendo a prezzo trattabile. Tel. dopo le 21. 0347-2508234

PANDA 1.0 CLX 1993, km.46.000, ottime condizioni, vendesi a L.5milioni non trattabili. 011-382247

PANDA 1.0 FIRE buone state, vendesi a L.1.500.000. 0121-323818

PANDA 1.0 IE anno '99, catalitica, monotrattata 12/97, km.70000, accessoriata, vendesi a L.9 500 000. 011-3050853

PANDA 1.0 con cambio automatico, novembre '92, metallizzata, catalitica, appena revisionata, vendesi 011-9909196

PANDA 45 1994, revisionata 10/98, vendesi a L.650.000. 011-8116853

35 diesel revisionata 10/98, vendo a prezzo affare. 011-

PANDA 45 km 51.000 effettivi, 1992, gbi/ 4 gomme , vendesi a prezzo irrisorio 0121-568362

PANDA 4X4 SHELEY 1989, revisionata, vendesi a L.3.300.000. 0338-6313333

PANDA 4X4 TREKKING 3/98, blu metallizzato, airbag, antifurto elettronico, privatevendo vendo Tel. pasti 011-8449642

PANDA 4X4 del 1988, revisionata, vendesi a L.2.800.000. 011-8998703

PANDA 750 CL FIRE 98 bianca, revisionata 09/99, clima, carrozzeria 98 interni, km.34.000, benzina verde, vendo a L.1.800.000. 011-9254405

PANDA 750 CL FIRE '96, bianca, revisionata, in buono stato, vendo a L.1milione. Tel serali 011-3099145

PANDA 750 CL anno '98, rossa perla, revisionata, benzina verde, vendesi. 0337-

PANDA 750 CL anno '91, revisionata, buono stato, vendo a L.350.000. Tel. serali 011-8177124

PANDA 750 CL anno 98, grigio chiaro metal, ottime condizioni, privato vende 0347-7824421

PANDA 750 98 , ben tenuta, 000 Km '98, un 65.000, benzina verde, vendo a L.3milioni. 011-3092548

PANDA 750 COMFORT LUSSO 1999, buone condizioni, a L.1.700.000 trattabili 011-2185600

PANDA 750 FIRE 1999, revisionata, perfette condizioni, privato vende a L.1.800.000 trattabili. Tel pasti 0141-

PANDA 750 FIRE 5 marce '98, revisionata, lampeggiata, grigio , buona meccanica marmitta nuova, vendo a L.1.450.000 0347-4143012

PANDA 750 FIRE 4 marce, anno '97, km 95 000 revisionata perfetta, vendesi a L.7 000 compresa vetture ed assicura- 98/2000. 011-2201500

PANDA 750 FIRE anno '92, bianca, 5 marce, km.61.000, benzina verde, gia' revisionata, vendesi a L.4milioni trattabili. 011-4050987

PANDA 750 YOUNG bianca, fine '91, , mai incidentata, vendesi a Tel. serali 011-251756

PANDA 750 YOUNG del 1999, km.40.000, ottimo state, revisionata, vendesi, . vendi 011-9954159

PANDA 750 YOUNG bianca, state, km.56.000 originali, benzina verde, qualsiasi prova, vendo a L.2.200.000. 011-231824

PANDA 750 YOUNG bianca, dicembre '98, ottime condizioni, km 66 000 reali, vendesi per inutilizzo a L.1.200 000 trattabili Tel. serali 011-2484075

PANDA 750 YOUNG 1991 appena revisionata, vendo a L.1.200 000 011-2734946

PANDA 750 YOUNG rossa, 1998, revisionata 13/2/2000, km.62.000, ottimo state, vendesi a L.2milioni trattabili. 011-9017494

PANDA 750 1998 km.70 000, ottimo state, vendesi a L.1 800 000 Tel. dopo ore 20 0347-0650886 011-737432

PANDA 750 900, vera occasione, vendesi a L 3 200 000. 011-5210802 0360-648847

PANDA 750 anno '99, revisionata vendo a L.1milione. 011-8470230

PANDA 750 bianca, 12/98, unico proprietario, revisionata, vendesi a L.3milioni trattabili 011-4552242

PANDA 750 revisionata, 5 marce, molto bella, sempre in garage, anno '00, benzina verde, signora vende a L.2.700.000. 0333-3511589

PANDA 900 DANCE rossa, , vendo a L.1.200 011-9070290

PANDA 900 i.e. anno '94, km.48 000 originali, unico proprietario, colore bianco, gomme nuove, privato vende a L.6milioni. 011-812500

PANDA 900 IE catalizzata, 1998, bianca, km.28.000, autoradio Sony, vendesi a L.8.800.000, affare, da vedere. Tel. serali 011-8498624

PANDA 900 YOUNG anno '96, , condizioni, vendo a L.4.700.000 011-9068253 0348-8140207

PANDA 900 YOUNG catalitica, anno '98, km 45 000 colore bianco, mai incidentata, perfetta vendesi a L 5 800 000 Tel dopo ore 20 011-9945807

PANDA CLX accessoriatissima, km 11 000, rossa, tenuta in box, vendesi Tel pasti 011-8531478

PANDA HOBBY 3/98, colore verde metallizzato km 3 800 tenuta in box, full optionals, vendesi a L.9milioni trattabili 011-7736504

PANDA HOBBY 6/98 accessoriata, blu metallizzato bolle pagate sulle 1anno, vendesi a L.9 800 000 011 363808

PANDA HOBBY blu metallizzata, km 6, vendesi a L.11.300.000 Tel serali 0330-

PANDA HOBBY uniproprietario, bianca, 10/98, vetri el., chiusura centralizzata, portellone, impianto stereo Sony con CD, L.8.900.000 trattabili. 011-251999

PANDA HOBBY vendo , gial renato Fiat fino a novembre, vendo 011-9966980

PANDA JOLLY 900 '97, km.35 000, vendo, accessoriata, tenuta sempre in vendo Tel.pasti 011-2398421

JOLLY 900 catalitica, aprile '97, km 27 000, blu metallizzato, vetri elettrici, chiusura centralizzata, vendo a L.6milioni. Tel. serali 0121 543508

PANDA JOLLY 2/99 blu metallizzato, mai circolata, sempre in garage, gomme nuove, estremamente garantita. Fapi, vendesi a L.8 500 000 trattabili 011-3820075

PANDA JOLLY full optional, 10/98, km 21.000, ancora in garanzia, vendesi. Tel. mattino e pomeriggio 011-

JOLLY '97, km.12.000, vendesi. 011-3971146

PANDA YOUNG 750 1999, revisionata, unico proprietario, km.80.000, ottimo state, vendo a L.1.500.000. Tel. serali 011-218008

PANDA YOUNG 900 bianca, km.7.000, bollo pagato, vendesi a L.7.300.000. Tel. serali o mattino 0338-8366449

PANDA YOUNG 1990, rossa, privata vendo a L.2.300.000 trattabili. 011-715446

PANDA YOUNG 1991, bianca, revisionata, km.60.000, benzina verde, vendesi a L.2.400.000 trattabili. Tel. serali 011-9821584

PANDA YOUNG 6/99, km 8.000, verde pastello, in pastorino, catalizzata, vendesi a L.7.900.000. 011 4519

PANDA YOUNG Blinda uava, novembre '98, km.5.600, vendo a L.7.800.000 0348-7718679

PANDA 5 marce, anno '99 bianca, aaaaaaaa, vendo a L.2.600.000 011-334822

PANDA anno '96, usata poco, vendo a prezzo da concordare. 011-8428174

PUNTO 1.1 5 1996, catalitica, metallizzato, vendo quotazione meno L.500.000. Tel.serali 0348-8613105

1.2 60 clima, vetri elettrici, chiusura centralizzata, immaticolata , metallizzata, airoguida, 011-3174190

PUNTO 1.2 CABRIO anno '94, ben tenuta, vendesi. 011-8981448

PUNTO 1.2 ELX 3 porte, . Ultima metallizzato, grigio alcone metallizzato, antifurto a scatto radio originale Altri Accessori, L.15milioni 011-9878070

PUNTO 1.9 HLX 3 porte, blu metallizzato, 1/2000 2 airbag, 2 antifurti, perfetta, a L.25milioni 0339-2156883

PUNTO 55 3 EPICO luglio '96, argento metallizzato, accessoriata, ottime condizioni, vendo a L.9.200.000 011/2060784

PUNTO 55 5 1996, bianca, 3 porte, perfetta, km.30.000 originali, vendo a L.10.500.000 Affare. 0166-510151 0348

PUNTO 55 5 3 porte, revisionata, anno '94, bianca, autoradio, ottime condizioni, vendesi a L.9 500.000. 011-5213011

PUNTO 55 5 3 porte, anno '96, colore verde metallizzato, vendo a L.8.300.000. 0348-8606366

PUNTO 55 S 3 porte, giallo sole met., 5/98, chiusura centralizzata, vetri elettrici, gomme nuove, antifurto, uniproprietaria, L.7 600 000 Serali 011-7072780

PUNTO 55 S 3 porte, blu Capri, 4/97, km 17 000, lampeggiatori, doppio airbag, alzacristalli elettrici anteriori, vendesi a L 12 500 000 trattabili 011-388798

PUNTO 55 5 3 porte verde pastello, km 39 000 1/97 lampeggi effettivi alloying Fiat come nuova vendo a L.9milioni 011-2396887 0347-4339798

PUNTO 55 5 grigio steel 7/98, km 30 000, impianto GPL, impianto radio, antifurto, vendesi a L.13milioni 011 8284826

PUNTO 55 SX 1996, blu metallizzato, km 50 000, unico proprietario, ottime condizioni, vendo a L 8 800 000 Tel ufficio 011-8580472

PUNTO 55 SX 5 , giornale '97, km.17 000, vendesi a L.10 900.000 trattabili 011-3115854

PUNTO 55 SX 5 porte, bordeaux metallizzato, 1998, vetri elettrici, chiusura centralizzata, km.15 000 originali, sempre in box, 0339 9738658

PUNTO 55 SX anno '96, km.21.000, blu scuro, come nuova, vendesi 011-258422

PUNTO 55 3 porte, 12/98, km.41 000, vendesi a L.9milioni. 011-4054855

PUNTO 60 S 3p., 10/96, solo 500 km., verde garden, antifurto elettronico, vendo a L 9milioni Tel.dopo 19.30 011-8170481

PUNTO 60 S 5 porte metallizzata 10/97 vendo quotazione Quattroruote 011-8487738

PUNTO 70 TD ELX 5/97, 5 porte, verde metallizzato km 55 000 servosterzo, chiusura centralizzata vendesi a L.13milioni. 011-8955071

PUNTO 70 TD STYLE 5 porte, ore condizionata, airbag, ABS, verde metallizzato, 12/98, km 13 800 autoradio bellissima come nuova L 16 500 000 0335-8351215

PUNTO 75 TD 1997 argento metallizzato 5 porte, cerchi in lega completissima, km 57 000, full optional vendesi a L 14milioni Tel.ufficio 011-8804788

PUNTO 75 TD anno '97, sospesori, lattonata, antinebbia, 2 antifurti, tenuta in box, vendo a L.14.500.000. 011-2736351

PUNTO 75 ELX 12/94, revisionata, grigio met., full optional, condizionatore, lampeggiatori, autoradio, km.40 000, ottime condizioni L.9milioni 011-9562993

PUNTO 75 ELX 1996, blu metallizzato, clima, condizioni, vendo a L.8.200.000. 0338-5400870

PUNTO 75 ELX 1996 rossa, km 114 000, vendesi a L 9 900 000 Tel serali 0121-202753

PUNTO 75 ELX 3 porte, 7/96, km 42.000, grigio steel, airbag, tenuta in box, perfettissima vendo a L.10milioni. 011-3092348

PUNTO 75 ELX 3 porte, 1994, bordeaux metallizzato, km.81.000, come nuova, vendesi a L.8.800.000. Tel. serali 011-8587085

PUNTO 75 ELX 3 porte, bianca, anno 97, km.28 000, lampeggi, predisposizione autoradio, tenuta in box, vendesi a L.10.500.000. 011-4522814

PUNTO 75 ELX 3 porte, colore bianco, tetto apribile, fine '96 km 50 000 vera affare, vende privato Tel pasti 011-4132268

PUNTO 75 ELX 3 porte, 4/96, green valley, km 59 000 tenuta in box, bello a fantasia affittasi, vendesi a L.9milioni 011 2488284

PUNTO 75 ELX 5 porte grigio metallizzato, 10/94, km 60 000, antifurto, servosterzo, clima, autoradio, tenuta in box, unproprietario, vende a L.12milioni 011-9196506

PUNTO 75 ELX 5p. grigio metallizzato, numerosi pezzi ricambio ed interno completo, vendo. 0338-2174071

PUNTO 75 ELX 5p. anno '98, vendo non antifurto, autoradio, vendo a L.10milioni trattabili 011-8084652

PUNTO 75 ELX 7/94 5 porte, bordeaux metallizzato, climatizzatore, idroguida, impianto radio, revisionata, km 64.500, vendo L.7.500 000. 011-9804032

PUNTO 75 ELX del 1995, perfetta, privata vende a L.9milioni. 0329-2158888

PUNTO 75 ELX fine '96, revisionata, ottime condizioni, vendo 3472263

PUNTO 75 ELX fine '96, blu met., antifurto, ABS, tetto apribile, cerchi lega, assetto a scelta, L.9.500 000. 011-8472147

PUNTO 75 S 3 porte, 7/98, unica proprietaria, verde metallizzato, km.70.000, a L.7milioni. 011-8612341

PUNTO 75 SX 3p., bordeaux met., '94, revis., fml.nuovo, fari nuovi, ben governata, piccoli lavori di carrozzeria da fare, vendesi 0338-

PUNTO 75 SX 5 porte, anno '96, revisionata, condizionatore, vendesi a L.8.900 000 trattabili. 0348-7818883

PUNTO 75 SX 5 porte, grigio metallizzato, 7/95, km.82.000, sempre tenuta in box, personale vende a L.10milioni. 011-9377980

PUNTO 75 SX 5 porte, grigio met. km.38.000 originali, sempre in box, privato vende a L.10milioni trattabili 011-495198

PUNTO 75 SX ottime condizioni di ca, con qualche lavoro di carrozzeria da fare, vendo a prezzo conveniente. 0347-4253818

PUNTO 86 16V immatricolata 7/97, grigio steel metallizzato, autoradio e antifurto, km.32.000, perfetta, a L.14milioni. Serali 011-8270477

PUNTO 90 ELX 5 porte, bianca, ottime condizioni, accessoriata, sempre tenuta in box, fine '96, vendesi a L.9milioni 011-786473

PUNTO 55 ELX cat., 3p. 1995 grigio met., ABS, 2 airbag, idroguida, vetri elettrici, chiusura centr., antifurto, radio, L.10milioni trattabili 011 3298798

PUNTO 60 anno '94, colore blu, idroguida, aria condizionata, accessori vari, vendo a L.9 500 000 011 3344875

PUNTO CABRIO 1.2 5 gialla, 1994 perfetta, revisionata, vetri el., chiusura centralizzata, airbag, tenuta in box pochi km, vendo a prezzo da interessarsi 0339-4388787

PUNTO CABRIO ELX 1 8 col 1995, km.43.000, capote elettrica, idroguida, , vetri el., perfetta condizioni, argento L.11milioni 0335-4188075

PUNTO ED TD 70 anno '96, bianca, 5 porte, chiusura centralizzata servosterzo, lampeggiatori, km 57 000 originali, molto bella, vendo L 11 800 000 0335-5250475 011 9210213

PUNTO ELX 1994, 3 porte blu metallizzato, cerchi lega, servosterzo, antifurto, radio, vendesi a L.7.200 000 trattabili 0329-2275118

PUNTO FIRE 1.1 04/97 6 marce, 3 p. nuova, km.50.000, airbag, cerchi lega, radio a scelta regolabili, autoradio, lampeggiatori, 4 gomme nuove, vendo. 011-8187258

PUNTO GT ABARTH 1994, bellissima vetri elettr.,con accessori valore L.15milioni vendo L.13 500.000 , dopo ore 18 0348-7264340

PUNTO GT TURBO benzina, anno febbraio '94, blu metallizzato, Abs, idroguida, km 75 000 vendo a L 9milioni trattabili 0338-3877180

PUNTO GT colore P50 anno '95, vendesi a L 11.500.000 trattabili 0348-3901987

PUNTO GT giallo ginestra, 05/99, 2 airbag, ABS, condizionatore, vetri e specchietti elettrici, chiusura centralizzata, pochi km., L.22.800.000. 011-3087137

PUNTO GT giugno '95, rosso Bright, km.55.900, ABS, clima, vendesi a L.10 900.000 011-2421852 0338-8725410

PUNTO GT rossa 1996, colore Casablanca P50 vendesi a L 11 500 000 trattabili 011-752810

PUNTO HSD blu midnight, anno '99, ABS, airbag, sbrocco aprilia, km 85 000, ben tenuta, vendo a L 7milioni 011-888281 0347-2650084

PUNTO JTD ELX modello recente pochi chilometri appena uscito a quotazione di mercato. Fotografato 011-3863680

PUNTO JTD ELX nuova modella, 4 mesi, colore grigio metallizzato, km 6 000, vendo a prezzo interessante 0349-7913041

PUNTO JTD ELX nuova modella, pochi chilometri, grigio metallizzato, featureslia vendo a prezzo interessante. 011-3957980

PUNTO JTD nuova line, grigio metallizzato, modello ELX, inizio novembre '99, vendo a prezzo interessante. 0336-6369187

PUNTO S 5 porte, rossa, 1996, unico proprietario, ben tenuta (in box), a L.7.800.000 trattabili. 011-4342

PUNTO SOLE 3 porte, grigio metallizzato chiaro, 7/98 km 12 000, condizionatore, ruote in lega, meraviglia, autoradio, vendesi a L.16.300.000 trattabili. Serali 011-9961382

PUNTO SPORTING maggio '96 grigio metallizzato, km.10.000, accessoriata, vendesi a L.13milioni. Tel. serali 011-3097701

PUNTO STYLE 16V 5 porte, 7/98 km.2.500, blu metallizzato, condizionatore, supermaccessoriata, vendesi a L. milioni. 01

PUNTO SX 1.2 01/2000, climatizzatore, 2 anni di garanzia e assicurazione, airbag lato guida, vernice metallizzata, L.18.900.000. 011-9364158 0338-7788888

PUNTO SX 75 7/95, 3 porte, bianca, km.48 000, tenuta in box, a 8.600.000 011-6199689

PUNTO TD 1.7 ELX condizionatore sbrinatore, vetri e chiusure centralizzate, radio registratore predisposizione, km.70 000 certo, L.11milioni. Passi 011

PUNTO TD 75 ELX 5p., grigio metallizzato, air-bag, aria condizionata, 4 casse stereo, ignite 98 vendesi a L.16milioni. Tel. ufficio Fabrizio 011-8982277

PUNTO TD ELX '96, km.84.000, aria condizionata, vendo prezzo Quattroruote. 011-7381123

PUNTO TD ELX 3 porte, 09/96, grigio chiaro metallizzato, condizionatore, antifurto, km.67.000, vendesi a L.11milioni trattabili. 0347-9706822

PUNTO TD SX bianca, clima, vendo a L.7milioni. 0338-8793614

PUNTO TD 5/95, full optional, km.70 000, vendesi quotazione Quattroruote. 0338-6872423

PUNTO TEAM nera, del 1997, L.12milioni. 011-4638662

1.3 WE 1998, revisionata da 1 settimana perfetta condizioni, benzina verde, metallizzata, vendo a L. 1 800.000 011-4583916

REGATA 100 S IE WE 98, km.110 000, idroguida, met., carrozzeria meccanica perfetta, antifurto, sempre in box, unicoproprietario, vendo. 011-3098226

REGATA 70 1.3 benzina verde, ottime gomme, gomme nuove, vivavoce (GSM), revisionata 12/2000, vendo a prezzo da concordare 011-

REGATA 70 WEEKEND 95 bianca, discrete condizioni, accessoriata, vendo a L. 1 300 000 valore comprova. 011-738260

REGATA 70 anno '96, clima, revisionata, batteria nuova, richiesta adeguata 0338-8342271

REGATA MARE 1.3 '96, bordeaux, km.45.000 originali, in ottime condizioni, vendo a L.2milioni. 011-8178833

REGATA WE 1.3 benzina, grigio metallizzato, 1997, ottime condizioni, vendo a L.1.900.000 trattabili. 011-8480355

RESIDUA perfetta a carrozzeria, appena revisionata, impianto gpl a norma, vendo a L.1.500.000. Tel. serali 011-79

RITMO 85 2 8 colori gialla, GPL, 1982, a L.4milioni. 0339-4385423

RITMO AUTOMATICA 1.3 '88, km.80.000, molto bella, signora vende a L.1.900.000 011-7708976

SEICENTO CITYMATIC grigio metallizzato, marzo '98 km 3 000, vendesi per inutilizzo a L.17.300 000 0348-3813084

SEICENTO HOBBY 1 tenuta in box, catalizzata, vetri elettrici, pochi chilometri, bella gialla, perfetta, molto bella, vendo. Tel. pasti 011-8181138

SEICENTO S rossa Madagascar, 1998, km.10.000, 1^Maglianda bene, tenuta in box, vendesi a L.10.500.000. pasti 011-2823602

SEICENTO SPORTING allestimento Abarth, maggio 98 km 9 800, grigio chiaro metallizzato, accessoriata perfetta, a prezzo da concordare 011-3970515

SEICENTO SPORTING gialla, anno '98, autoradio antifurto comando a distanza, accessori vari vendo a L 11 500 000 011-3344875

SEICENTO SPORTING 05/99, giallo ocean, vari di serie vendesi a L 11 800 000 Pagamento comune, no permuta 011-844788

SEICENTO SUITE 6/99, grigio metallizzato, km 3 000, come nuova vendo a L 14milioni. 0348-5186184

SEICENTO SX bianca, 11/98, km.10 000, privato vende a L.10.500.000. 011-8424319

SEICENTO YOUNG 800 azzurro metallizzato, antifurto, vendo a L.9.500 000 0348-8622058

SEICENTO YOUNG 8 mesi di vita, L.11milioni passaggio compreso.

SEICENTO YOUNG bellissima, bianca, 10 mesi, km.8.000, tenuta in garage, unico conducente, vera affare, personale Fiat vende. 011-348224

1.4 8 berlina, maggio '95, km.48 000, azzurro metallizzato, tenuta in garage, ottimo stato, unicoproprietario affare vendesi. Tel serali 011-8421800

TEMPRA 1.4 8V colore azzurro metallizzato, L.7.500.000. 0348-8030462

TEMPRA 1.6 IE colore autunno, 1990, km.80 000, vendo a L.3milioni trattabili 011-888102

TEMPRA 1.4 fine '90, in ottime condizioni sempre in box, privata vende a prezzo a L.2.500.000 trattabili. 011 714438

TEMPRA 1.4 revisionata, unproprietario, interni e carrozzeria perfetta stato, anno '91, gommatrasmessa sempre box, 0348-4308008

TEMPRA 1.6 HSD 8V full-optionals, anno '96, metallizzato, km 60.000, vendo a L 10milioni 011-8634716

TEMPRA 1 8 i.e 1994 catalitica, servosterzo, vari optionals perfetta in ogni funzionalità, gli ultimi condizioni vendesi a L 3 800 000 0338-8638818

TEMPRA 1 8 5 8V 1993 unica proprietaria, ABS idroguida sempre in box usata come 2^auto vendesi a L 9 800 000 011 7857

TEMPRA 1.6 8W LIBERTY fine '94 full optional km 43 000 originali vendesi a prezzo da concordare 011-8134513 0368-3845822

TEMPRA 1.8 8W 1991 unproprietaria, ottimo stato, grigio met., revisionata ottobre stu 2000 benzina verde bollo fino 2000, L 3 800 000 vali 0338-8321379

TEMPRA 1.8 SW 1991, impianto GPL, inattesa, meccanica in ordine, revisionata, vendesi a L.4milioni. 011-747312

TEMPRA 1.8 SX IE cat., grigio scuro met., 1992, volante pelle con poteg., sempre in box, km 80 000 revisionata L 5milioni trattabili. 011-8466207

TEMPRA 1.8 SX SW IE 1993, revisionata, buone condizioni, vendesi. 011-3247788

TEMPRA 1.8 SX SW 7/94, airbag, clima, semiautomatici, marmitta e gomme praticamente nuovi, vendo. 98 serali 011-2481586

TEMPRA 1.8 SX 1991, km.61.000, qualsiasi prova, privato vende. Tel serali 011-9564103

TEMPRA 1.8 SX anno '91, con km 80.000, gomme ammortizzatori nuovi, vendo a L.2 500 000 Tel. ufficio 011-8018810

TEMPRA 1.8 IE SLX SW fine '94, Lit. metallizzato, km.70.000, climatizzatore, ABS, servosterzo, revisionata, vendo a L.8.500.000 0338-8678364

TEMPRA 1.8 SW full optional, novembre '98, automatic. telecomando, revisionata vendo a L 12milioni trattabili 011-

TEMPRA 1.9 TD SW anno '98, ottime condizioni, ABS, climatizzatore, vendo a L.14.500.000. 011-7707270

TEMPRA SW 1.8 bianca, 1991, clima, gancio traino, autoradio, revisionata, vendo a L.5milioni. 0348-4437782 011 6084019

TEMPRA SW 1993, motor , pari al nuovo, accessoriata, vendesi 0124-667240 0348-4242767

TEMPRA SW bianca, 7/98, vendesi 011-7400504

TEMPRA SX 1.6 1990, km.94.000, impianto per impianto a gas, privata vende a L.2.900 000 0348-7981581

SX 1 revisionata, ottima state, gomme nuove, vendo a L.2.800.000. 0338-874218

TEMPRA '90, buone condizioni, vendo a L.1.200.000 trattabili. No perditempo. 0338-7758826

TIPO 1.1 fire '93, revisionata, gommatissima, perfetta, molto bella, sempre tenuta in box, bella tutto 2000 privata vende a L.2.800.000. 011548

TIPO 1.4 AGT 1993, unica proprietaria, full optional, specchietti e vetri elettrici, cerchi in lega, gomme nuove, perfetta, vendo. 011-2051018

TIPO 1.4 AGT bianca, anno '91, revisionata, benzina verde, telecomando centralizzato a distanza, antifurto, ottime condizioni, L.3milioni. 011-4117914

TIPO 1.4 DGT 5 porte, 1999, grigio metallizzato, km.110.000, privata vende a L.1.500.000. Tel. pasti 011-379643

TIPO 1.4 DGT anno '99, revisionata, privata vende a L.1.050.000. 011-2060619

TIPO 1.4 DGT anno '99 gomme nuove, climatizzatore, inattesa, sempre in garage, vendesi a L.2 500 000 trattabili. Tel. dopo ore 19 011-388551

TIPO 1.4 DGT azzurro metallizzato, antifurto, sempre tenuta in box, vendesi a prezzo interessante. 011-288482

TIPO 1.4 IE 3 porte, cat., 12/93, rosso met., vetri elettrici, autoradio, chiusura centralizzata, tenuta in box, perfetta, 3347813332

TIPO 1.4 IE , 5 porte, condizionatore, full optionals, 11/96, L.7.500.000 Tel. serali 011-8004033

TIPO 1 1 catalizzata, km.33.000 reali, Argento metallizzato, accessoriata, sempre tenuta in box, revisionata, L.7.800.000. 011-2053437

TIPO 1.4 TOUR rossa chiara metallizzata, decorazione esterna, tetto apribile elettrico, specchietti elettrici cerchi nuovi, L.6milioni trattabili 0347-4803388

TIPO 1.4 1999 impianto GPL, bollo 12/2000, vendo a L 1 500 000 011-4480858

TIPO 1.4 5 porte anno '94 km 80 000, azzurro metallizzato, vendesi a L 4 200 000 trattabili 0347 3645439

TIPO 1.4 5 porte, revisionata, 1990, insieme marmitta e fari nuovi, grigio metallizzato, pochi chilometri, vendesi a L.1.200.000. 0347-4494161

TIPO 1.4 anno '98, revisionata, bianca, sempre in box, impianto stereo, ottime condizioni, vendo a L.7.800.000. 011-7823888

TIPO 1.6 IE 1991, revisionata, ottimo state, vendesi a L.5milioni trattabili. 0338-9371778

TIPO 1993, km 97.000 in nuda proprietà, autoradio, revisionata, bollo pagato. L.3 500.000. Tel. serali 011-7382312

TIPO 1.6 SX 1992, catalizzata, unico proprietario, metallizzata, lampeggiatori elettrici, cerchi originali, vendesi a L.5 800 000. 011-4036487

TIPO 1.9 SX anno '95, 5 porte, colore bianco, antifurto, aria condizionata, pochi chilometri, sempre in box, come nuova, vendo a L.7milioni. 011-8984217

TIPO 1.6 IE catalitica, revisionata, km 75.000, idroguida, servosterzo, autoradio, antifurto elettronico. L.4milioni non trattabili. 011-4053838

TIPO 11/91, 0/99, buone cond tenuta in box km 130 000 ca., benzina verde vetri elett. chius. centr. a L.5 800.000 trat. 011-747908

TIPO 1.8 anno '92, catalitica, verde metallizzato, chiusura centralizzata, gommatre nuova, vendo a L.3milioni. 0347-8636362

TIPO 1.8 giugno '90, grigio metallizzato, buone condizioni di meccanica e carrozzeria, da revisionare vendo a L 1.500 000. 011-5214171 0337 204488

TIPO 1.6 impianto GPL, anno '96, vendesi a L 600 000. 0338-8319414

TIPO 1.6 rossa, 1999, impianto GPL nuovo, in ordine di meccanica e carrozzeria, gomme nuove, revisionata, privata vende a L 5 500.000. 0347-1116847

TIPO 1.8 IE DGT anno '91, revisionata, buone condizioni perfetta vende a L 9 0600

TIPO 1.6 TD 1991 vista, a L.3milioni 011-9058666

TIPO 1 8TD anno 96 revisionata, ottimo condizioni colore grigio permett. vendesi a L 7 500 000 011 5713011

TIPO 1 8TD blu 1994 km 80 000 clima, vendo a L 9 500 000 trattabili 011-8982907

TIPO 2 0 16V completa, '92, km 75 000 completissima e nuova parte meccanica, gommata a nuovo, vendo a L (trattabili 0335-5697444

TIPO 1.6 IE 16V catalitica, garantita condizioni, grigio scuro metallizzato, pacchi chiaviamori, gommato nuovo, a L.5 800 000 trattabili 0328-4874428

TIPO D 16V motore ottimo, vetri elettrici, chiusura centralizzata, revisionata, condizioni ottime, vendo a L. 3milioni 0347-[illegible]

TIPO DGT 1989, revisionata, unico proprietario, vendesi Tel serali 0339-3622011

TIPO del 1992, catalitica, 5 porte, chiusura centralizzata, vendo a L.5milioni 0347-[illegible]

[illegible] 2.0 IE benzina, 7 posti, grigio metallizzato, accessoriata, km.48.000, meticolosa e carrozzeria perfetta, vendesi a L.20milioni. 011-7071455

ULYSSE 2.1 TD EL full optional, 7/95, clima automatico, 7 posti ufficiali con sedili supplementari, grande capribagagli, prezzo affare 0335-6613353

UNO 1.0 FIRE RST 3 pors. rossa, fine '90, revisionata, bollo pagato, ottima condizioni, vendesi a L.2milioni 011-3298487

UNO 1.0 FIRE 3 porte, grigio metallizzato, vendo a L. 1 300 000 011-6800820

UNO 1.0 S 1992, catalitica, revisionata, blu, vetri elettrici, chiusura centralizzata, lattonzo apribile, esame, vendesi 011-[illegible] 0338-8068001

UNO 1.0 catalitica, '93, 5p., ottime condizioni, vendo a L.4.200.000 Tel serali 011-8877054

UNO 1.1 IE catalitizzata, 1994, bianca, alzacristalli, centralizzata, unico proprietario, ottime condizioni, vendo a L.4 800 000 0347-[illegible]

UNO 1.1 S 1993, catalizzata, 3 porte, km.58 000, meccanica e carrozzeria buone, antifurto, revisionata, bollo pagato, vendo L.4.800.000 a Paoli 0347-8609547

UNO 1.1 S catalitica, anno 92, ben tenuta, unico proprietario, vendo a L.4milioni 011-9593041

UNO 1.1 SX IE catalitica, 5 porte, grigio metallizzato, revisionata, gomme nuove, km.68.000, vendesi a L.4 500.000. 011-9623887 0338-7507345

UNO 1.1 SX IE nera, 3 porte, catalitica, 9/92, revisionata 9/99, ottime condizioni meccanica e carrozzeria, antifurto, stereo, vendo L.4milioni. Sera 011-2482378

UNO 1.1 TREND 1990, ottime condizioni, vendesi a L. 1 800 000 trattabili 011-8064707

UNO 1.1 II serie, buone condizioni, vendo a L.1.500.000 compresa vettura. 0347-[illegible]

UNO 1.1 S porte catalizzata, 1993, vetri elettrici, chiusura centralizzata, bollo 2000 pagato, vendesi a L.4 500 000 compresa vettura 011-8208080

UNO 1.1 azzurro metallizzato, anno '90, unico proprietario, mai urtata, vendo a L. 1 200 000 0123-29785

UNO 1.4 IE SX 5 porte catalitica, anno '92, revisionata ottime condizioni, vendesi a L. 3 500 000 trattabili 0125-74350

UNO 1.4 IE SX catalizzata, km 83 000, impianto GPL, verde scuro metallizzato, vendesi 0336-7951720

UNO 45 1.0 FIRE S porte blu, 1998, bollo pagato fino dicembre, buone condizioni generali, vendesi. Tel. pasti 011-[illegible]

UNO 45 1.0 SUPER 3 porte, fine '90, [illegible] Asia, km 76.000, carrozzeria perfetta, tetto scuro metallizzato, usata come 2° auto, vendo L.2.200.000 011-8195741

UNO 45 FIRE 1.0 S porte, rosso, del 1990, vendesi. 011-2113821

UNO 45 FIRE 1989, 5 porte, [illegible] 1/2000, rosso amaranto, [illegible] condizioni, vendo a L. 1.200.000. 011-4558600

UNO 45 FIRE 1996, revisionata, [illegible] a L. 900.000. 0349-5509742

UNO 45 [illegible] FIRE station, 5 porte, ottima gommatura, revisionata, bollo pagato, vendesi a L.800.000 011-3095207 0347-9803373

UNO 45 FIRE 1990, 3 porte, revisionata, bollo appena pagato, benzina verde, ottime condizioni, vendo a L.1.800.000. 011-4585473

UNO 45 FIRE TOP, anno '92, 3 porte, ottime condizioni, colore nero, vendesi 011-9886635

UNO 46 FIRE anno '97 TD, G, unico proprietario, gomme nuove, autoradio, vendo a prezzo affare L. 1milione Tel. dopo ore [illegible] 011-9574866

UNO 45 FIRE km 86 150, '99, vendo a L. 1.500 000 trattabili 011-[illegible]

UNO 45 S 3 porte, 1994, revisionata [illegible] Tel. ufficio 011-9032980

UNO 45 S febbraio 96 revisionata '99, colore bianco, km 25.000, [illegible] sinistrata, tenuta sempre in garage, no [illegible] [illegible] L.2.500.000 trat. 011-9849464

UNO 45 SL 1.0 FIRE anno 89, bollo scadenza settembre, sempre in garage, vendo a L.1.800 000 compresa vettura. 011-7878885

UNO 45 SL FIRE bianca, 5 marce revisionata, cerchietto nolleggiamo L. 1 500 000 Regalo 4 ruote invernali complete 011-8848018 0347-4103156

UNO 45 STING '87, occasione, buone condizioni, vendesi a L.600.000 trattabili. Tel. [illegible] 011 2470893

UNO 45 STING unico proprietario, appena passata revisione, sempre in garage, vendo 0338-9550858

UNO 45 SX 3 porte, km.55 000, metallizzata, revisionata, sempre in garage, buone condizioni, vendesi a L.1.900.000. 011-3854404

UNO 45 1988, ottime condizioni, km [illegible] vendo a L.1milione. 011-9034130

UNO [illegible] 3 porte grigio metallizzato, [illegible] nata, bollo pagato, carrozzeria e meccanica perfette, [illegible] gomme nuove vendesi a L.1 500 000 tr 0338-9729832

UNO 45 anno '91 revisionata, bollo appena pagato ottime condizioni, vendo a L. 2milioni trattabili Tel serali o lavoro 0338-5485408

UNO [illegible] verde [illegible] 1989, motore [illegible], carrozzeria rivernicata, buone prestazioni, non catalizzata, L. [illegible].000 Necessaria vettura 011-656002

UNO 86 S 1985, pochi chilometri tenuta in box, revisionata, [illegible] vendo a L.1.600.000. Tel. dopo [illegible] 20 011-713488

UNO 86 RST 1991, 5 porte, vetri e chiusura elettrici, metallizzato, revisionata fino al 2001, km 82.000, ottima, sempre in box, vendesi 011-952341

UNO 94 S FIRE 5 porte, 1991, revisionata, km.80 000, occasione, vendo 0333-2478173

UNO 86 S FIRE azzurro, 1990, 3 porte, unoproprietario, km 85 000, antifurto, vendo a L.1 500 000 Tel serali 011-2061517

UNO 88 S RST 1991, unoproprietario, benzina verde, revisionata, bollo aprilbile, chiusura centralizzata, vetri elettrici, ottime condizioni, vendo 011-4418909 0333-2586539

UNO 88 S 3 porte, fine '90, km.85 000 originali, qualsiasi prova, vendesi a L.2 500 000 Tel. serali 011-8635184

UNO 88 S 3 porte, bianca, 1992, revisionata, bollo pagato, benzina verde, pochi km, ottima stato, vendo a L.1.800.000. 011-862369

[illegible] grigio metallizzato, occasione, vendesi a L.900.000. 011-8131385

UNO 89 S vetri elettrici, chiusura centralizzata, fine '91, perfetta, revisionata, vendo, occasione 0338-3957414

UNO 90 SL impianto GPL, autoradio, revisionata, bollo pagato fino l'anno, buone condizioni generali, L.1.300.000 Tel serali 011-4310728

UNO 90 IE 07/90, unoproprietario, 55 000 km, vendesi. Tel. serali 011-4056884

UNO 90 SX anno '91, 5 porte, grigio metallizzato, revisionata, unoproprietario, vendesi. Tel pasti 0122-48277

UNO 90 SX tetto apribile, fine '91, ottime condizioni, vendesi a L.11milioni. 0338-7501773

UNO 94 1991, revisionata '99, catalizzata, vendesi a L.3milioni Tel. ore 19/20 011-381006

UNO 900 del 1990, tenuta benissimo, incidentata posteriormente (compresi paraurti), meccanica perfetta, vendesi a modico prezzo 011-7807079

UNO ECO D anno '93, 2 proprietari, ottime condizioni, vendo a L.3 500.000 011-[illegible]

UNO ED 4 ruote neve nuove, 5 porte, revisionata, vendesi. 011-9044531 0338-4247007

UNO ED anno '94, km.72 000 gomme nuove colore bianco, perfetta, vendo a L.5.300.000 011-9540804

UNO FIRE 1.0 3 porte, 1994, bianca, km.75 000, vendo a L.14 500 000 trattabili 0347-3911712

UNO FIRE 1.0 metallizzata, unoproprietario, 5 porte, benzina verde, 1997 bollo pagato L.2 700 000. 0336-5976807

UNO FIRE 1000 i.e., unico proprietario, 3 porte, km.200.000, benzina verde, vendo a L.500.000 trattabili. 011-8460022

UNO FIRE 45 blu km 100.000 anno '98, vendo a L. 1milione trattabili. 011-375530

[illegible] FIRE IE catalitica, 1993 revisionata, accessoriata, ottime condizioni, tenuta in box, vero affare, vendo a L.4 900.000. 011-2052939

UNO FIRE 1998, 3 porte gpl revisionata, km 75 000, motore in ottimo stato, vendesi a L.1milione 011-4509783

UNO FIRE bianca, vendesi a L.2milioni Tel serali 0347-1255846

UNO FIRE fine '91 revisionata, accessoriata, pari al nuovo tenuta in box, affare vendo a L.2 400 000 011-2078544

UNO GRAIL 60 meccanica perfetta, carrozzeria colore a parabrezza, vendo a L.1.500.000 trattabile. Con urgenza causa trasferimento 011-617[illegible]

UNO STILE 45 unica proprietaria, 3/92, vendo a L.1.800.000. Tel. serali 011-9480008

[illegible] STING 100 anno 1989, ottima, km.79.000, ottima, bianca, revisionata, vendesi a L.1milione. Tel. serali 011-8207822

UNO STING [illegible] ottima meccanica, vendesi a L.1milione trattabile. [illegible] dopo le ore 16 011-4553182

UNO STING anno '98, unica proprietaria, ottime condizioni, km 86 000, revisionata, vendesi a L.1.500.000 Tel serali 011-4478696

UNO SX IE anno '98, [illegible] porte, chiusura centralizzata, full optional, [illegible] e carrozzeria ottima, vendo a L.4 500 000 [illegible] 071

UNO SX anno '92, gpl revisionata scadenza febbraio privato vende a L.4 700 000 trattabili Tel pomeriggio 0338-6010186

UNO TD ECO ottimo affare, vendesi a L.3.500.000. Tel serali 011-4553228

UNO TOP TREND [illegible] bordeaux, 5 porte, aprile '92, km 85 000 vendesi causa inutilizzo a L.2 800 000 trattabili Tel ufficio 011-6804778

UNO TREND 883 1991, 3 porte, appena revisionata, vendo a L.2.500 000 trattabili 011-6065494

UNO TREND 1990, bianca, doppia condizione, revisionata, vendesi a L.1milione 011-3242039

UNO TREND 1992, benzina verde 5 porte, ben tenuta, chiusura centralizzata, antifurto con telecomando, revisionata ottime condizioni vendesi a L.3.800 000. 011-4372790

UNO TREND 3 porte, 1990, no rottamazione, revisionata fino 2001, autoradio, ottima motore e meccanica vendesi a L.2 800 000 011-[illegible]0 0339-2329601

UNO TURBO IE RESTYLING 1991 grigio met. revisionata, accessoriata, antifurto telecomando e [illegible]ura porte vetri elettrici, lattonzo, vendo a L.3 400 000 011-8431275 0338-17151735

UNO TURBO IE RST 1991, [illegible] pagata, km.23 000 antifurto, vendesi a L.4.900 000 compresa vettura 0349-7327137

UNO TURBO IE benzina, 1990, modello Fiorino, perfetta di meccanica e carrozzeria, km.11 000 vendo a L.3 800 000 0347-7946833

UNO 1990, 3 porte, bianca, km 86 000, vendesi a L.1 500 000 (pi serali o lasciare messaggio) 0347-4456106

UNO anno 91, km.39 000, [illegible] frizione e pneumatici nuovi, antifurto, autoradio, vendo L.3 500.000 trattabili 0329-2161747

UNO bianca non catalizzata [illegible] 011-3854752 Tel serali #1

[illegible] bianca [illegible], vendesi a [illegible] 0335-8131784

UNO revisionata, ottimo condizioni, km.70 000, vendesi 011-[illegible]

X1/8 1.5 BERTONE del '96, immatricolata '97, nera, versione America, km.28 000, impianto catalitizzato, vetri elettrici condizionatore, radio, vendo 011-6[illegible]

X1/9 anno 1980, km.2 000 real, tenuta in box, accessoriata, vendo Tel pasti 011-787343

X1/9 colore rosso, tipo America, accessoriata, pochi chilometri, sempre in box, revisionata, vendo a prezzo di vero affare 011-9580362 0368 3444882

110/10 Fiat

ESCORT 1.3 CHIA SW anno '91, impianto GPL, anno '97, grigio metallizzato, antifurto, bellissimo aprilbile ottimo stato vendo a L.1milione 011-[illegible]

ESCORT 1.4 bianca, ganci traino, apribile apribile 1800 appena revisionata, bollo 2000 unoproprietario vendo al miglior offerente 011-4110838

ESCORT 1.4 catalitica, berlina, 1993 servosterzo unoproprietario, mai tamponata, revisionata a bollino blu, vendesi quadrifoglio Quadrifoglio Serie 011-377449

ESCORT 1.6 SW 16V 12/91, revisionata, bollo pagato tutto il 2000, perfetta, motto bella, vendesi a L.5milioni non trattabili. 0338-6980478

ESCORT 1.6 SW 1992, impianto GPL, buono stato, revisionata fino '99, vendo a L.3milioni 0336-5317582

ESCORT 1.6 16V CHIA 10/92, ESP, servosterzo, antifurto, revisione 10/99, inurlata, motore carrozzeria gomme e interni eccellenti, [illegible] 011-4532924

ESCORT 1.8 16V SW colore silver, impianto GPL, ABS, clima, 2 airbag stereo RDS km 120 000 tagliandati, perfetta, unoproprietario, L.17.500 000. 0348-6507280

ESCORT 1.8 16V SW anno '96, catalitica, aria condizionata, autoradio, ABS, airbag, gancio canna di fucile, km 54 000, ottimo stato, L.[illegible] 700 000 011-6503903 0333-3156166

ESCORT 1.8 16V berlina, catalizzata, 1993 autoradio, tetto apribile elettrico, cerchi lega, vendo a L.8milioni. 011-9632574

ESCORT 1.8 SW impianto a gas, appena revisionata, anno '92, vendesi a L.6milioni trattabili 011-9016083

ESCORT RS TURBO 1990, interni Recaro cerchi in lega, tetto apribile, impianto antifurto, vendo L.3 500 000 trattabili 0347-4682645 0121-515353

FIESTA 1.1 BOSTON catalitica, 1993 rossa, 3 porte accessoriata, revisionata, ottime condizioni vendo a L.4 500 000 0347-4849832

FIESTA 1.1 S 4/97, rossa, revisionata, marmitta e gomme nuove, antifurto, 3 porte, buono stato, vendesi a L.3milioni 011-362542

FIESTA 1.1 SX 5/91, blu metallizzato, [illegible] apribile, vetri elettrici, elettrorete posteriore, vendesi a L.1.800.000 0347-7298852

FIESTA 1.1 SX revisionata fino a 05/2001, antifurto, autoradio vendo a L. 1.800.000 011-79[illegible]

[illegible] 1.1 1990, unico proprietario [illegible] elettrici, tettuccio apribile, cerchi in lega antifurto, super accessoriata, L. 4 500 000 011-6067836

FIESTA 1.1 3 porte, grigio metallizzato, fine '89, km 64 000, carrozzeria perfetta, unico proprietario, vendesi a L.2milioni tr. Serali 011-4703748

FIESTA 1.1 del 1994 cambio automatico, **adatta** anche ai disabili, revisionata 01/2000, catalizzata, vendo a L.5milioni 0123-2[illegible]

FIESTA 1.2 16V TECHNO 3 porte, [illegible] diamant metallizzato, aria condizionata bollo fino al 2001, km 60.000 vendesi a L.6milioni 011-[illegible]2182

FIESTA 1.2 16V 4/97, clima, stereo, antifurto, cerchi in lega, airbag vendo a L.12milioni trattabili 0347-3426837

FIESTA 1.2 12/95, [illegible] garanzia tecniche, ottime condizioni, vendo 011-9349722

FIESTA 1.3 SX catalitica, fine '93, grigio metallizzato, tenuta in garage, inurlata, revisionata 11/99 vendo a L.3 800 000 Tel serali 011-[illegible]

FIESTA 1.3 anno '94, km 65.000, unico proprietario, blu metallizzato, aria condizionata, vendesi a L.6milioni 011-8214991 0338-3516154

FIESTA 1.6 16V nero, catalitica, antifurto, vetri elettrici, chiusura centralizz., revisionata, ottime condizioni, vendo a L.4m[illegible] trattabili Tel pasti 011-4380033

FIESTA 1100 94 revisionata bollo pagato vendo a L.800 000 0347 3653089

FIESTA CLX 1.1 10/90 nera 3 porte, km 93 000 accessoriata, pneumatici anteriori nuovi vendesi a L.3 800 000 trattabili 0330 384 7748

FIESTA SX 1.3 catalizzata, 1993, km 80 000, 5 porte, tetto apribile, chiusura centralizzata, antifurto, vetri elettrici, vendo a L.5milioni 011-8055532

FIESTA SX del 1990, revisionata, tetto apribile, rossa, vendesi a L. 1.500.000 Tel. pasti 011-7363446

FIESTA anno '90 unico proprietario, buonissime condizioni. [illegible] Tel [illegible] 11-2823623

KA 12/97, km 30 000, autoradio, perfetta di meccanica e carrozzeria, bollo 12/2000 vendesi a L. 8 800 000 0347-0303000

KA anno '98, km 38 000, unoproprietaria, full optional, tagliandi originali verde bottiglia, impianto L.14milioni o scambio con moto BMW o Transalp 011-238877 0335-6117026

KA rossa, 09/97, clima, servosterzo, 2 airbag, sempre in garage, perfetta, km 30 000, garanzia Ford, vendo a L.11milione 011-8945371

110/11 Honda

CBR 600 (nx 93, km 30 000, ottimo stato meccanica, discreta carrozzeria per trasformato colore verde) 0333-4935/9821 011-4324576 011-4155977

CIVIC 1.4 IS 3 porte, grigio metallizzato, 2/98, clima antifurto immobilizer, cerchi in lega, volante sportivo in pelle, km 18.500, vendesi a L.18milioni 011-8122783

CIVIC 1.5 LSi VTEK 16V anno '96, clima, impianto GPL, carrozzeria da esposizione, sempre in box, km.70 000, vendesi a L.18milioni trattabili 0347 5873858 0124-424530

CIVIC 1.5 LSi 5 porte, full optional, immatricolata 6/98, km.17 000, vendesi 011-3853309

CIVIC 1.6 EM 2 porte, rossa, 1992 [illegible] ta, tetto apribile, chiusi centrali, airbag, autoradio, vendesi a L.8 300 000 0338-8670717

CIVIC 1.6 V-TEC VTi SW 6/99 optionals cl ma ABS antifurto autoradio 6 casse km 25 000 perfetta, L 26milioni trattabili 011-9434786 0349-4744282

CRV 1998 blu metallizzato km 47 000 2 airbag condizionatore autoradio garanzia per 14 mesi, pari al nuovo, vendo a L 30milioni 0337-218582 011-8226855

DOMINATOR 650 colore blu '91 km 35 000 ottime condizioni, bauletto Givi vendo a L.3 500 000 trattabili 0338-5629867

HRV 1.6 5/99, bellissima, argento metallizzato vendo causa trasferimento Affare L.28milioni 0329-8236250 0338-2458478

INTEGRA TYPE-R 98 nera, ABS, clima, 2 airbag, cerchi lega, lettore CD, privato vende a L.34milioni trattabile 011-8274840 0338-2288865

PRELUDE 2.0 SJ grigio metallizzato, [illegible] 98, perfetta, cerchi in lega, tetto apribile, impianto stereo km 85 000 vendo quotaz Quattroruote. 0335-5254563

PRELUDE COUPE' bordeaux, completo optional, tettuccio apribile, '94, km 32.000 originali, interessante, vendesi 011-348265

110/12 Hyundai

COUPE' 1.6 rosso 1997, airbag clima, cerchi in lega, spoiler, gomme da neve, vendo a L.18milioni Tel dopo le 18 0338-1879797

COUPE' 04/96, km 20 000, gomme nuove Bridgestone, perfetta condizioni, vendo a prezzo da concordare 0339-2683643

LANTRA 1.6 16V SW GLS Executive anno '96, antifurto, gomme normali e invernali, bollo 12/00 privato vende 011-9540330

S COUPE' [illegible], colore blu [illegible] condizionatore autoradio, ottimo stato, [illegible] 0335-5800187

SCOUPE 1.5 11/97 [illegible] impianto GPL a compatibile blu met. gommate nuove, alzacristalli elettrici autoradio, L.[illegible] 500 000 vetture completa 0347-2715214

110/13 Lancia

BETA [illegible] 2.0 VOLUMEX argento metallizzato, servosterzo tetto ds, motore ottime condizioni, gommata nuova (185/65 R 14), vendo 0338-3377703

DEDRA 1.6 IE 91, km 8 000, perfetta, lussuosa con benzina verde, unico proprietario, passaggio Fiat vende 011 738012

DEDRA 1.6 IE 1/92, verde metallizzato accessoriata, km 64.000 reali, ottime condizioni, unico proprietario, vendo a L.5milioni [illegible] bili 011-3099932

DEDRA [illegible], revisionata, verde marino, perfetta, sempre tenuta in box, km 96 000 unico proprietario vendesi a L.3milioni 011 214005

DEDRA 1.6 IE 1991, blu metallizzato, revisionata 7/99 km 110 000, autoradio, antifurto, gomme nuove, perfetta qualsiasi prova, [illegible] 4 300 000. Serali 011-9488824

DEDRA 1.6 IE anno '91, vendo a L.1 500 000 011-4388380

DEDRA [illegible] 1.8 1995, vendo a L.9 800.000 0337-210708

DEDRA 1.8 SW 10/95, full optional, ottime condizioni, pochi chilometri, vendo a prezzo affare 011-9413048 0339-8286084

DEDRA 1.8 1992, revisionata, autoradio, unica proprietaria ottime condizioni, vendesi a L.4milioni 011-8067808

DEDRA 1.8 anno '96 vendesi a L.1 milione trattabile 011-7710078

DEDRA 1.8 IE LX catalitica, 1994, full optionals, clima, km 70 000 ottime condizioni, vendo a L.8milioni 0347 0418801

DEDRA 1.8 IE SW LS cat., 09/95, km.77.000, full optionals, impianto GPL eco, carrozzeria ottima, vendo a prezzo affare L.12.800.000 Tel. mattino 011 5626824 0329-2186615

DEDRA 1.8 IE 5/90, non catalitica, km 81 000, unico proprietario, vendo a L.3milioni 011-3026[illegible]

DEDRA 1.8 IE cat., verde met. 1993, full optional km 77.000, gomme nuovissime, revisionata '99, bollo 12/2000 vendo 0349-8024815 ore 01-8003184

DEDRA 1.8 IE catalizzata, 6/97, bordeaux met. ABS tetto apribile cerchi in lega, unico propr., km 90 000 vendo a L.15 500 000 011-3065332

DEDRA 1.8 IE emp. a gas, ganzo traino, '92, revisionata, vendo a prezzo Quattroruote trattabile 011-295995 0339-3636155

DEDRA 1.8 90, predisposta benzina verde vendesi. Tel serali 0175 78597 Tel ufficio 0347-8716950

DEDRA 1.8 1991 revisionata climatizzatore, km 86 000 blu metallizzato unoproprietario perfetta vendo a L.5 500 000 Dopo ore 18 011 4131392

DEDRA 1.9 TD LS blu metallizzato, unoproprietario 12/94, km 85 000, ABS, 4 vetri elettrici, alzavetri posteriore, vendo a L.13milioni 011-9823367 0338-7540044

DEDRA 2.0 IT catalitica, 1994, climatizzatore, ABS, unico proprietario, km 58 000 revisionata fino 2002, privata vende ad amatore a L.2 950 000 011-8647166

DEDRA 2.0 TURBO [illegible] full optionals, clima, ABS, tetto elettrico, km 48 000, catalitica, vendo a L.4milioni 0335-6500245

DEDRA 2.0 catalizzata, 11/93, colore nero, climatizzata, autoradio, km 93.000, vendo a L.9 200 000 trattabili 0347-4787527

DEDRA HF TURBO INTEGRALE 1992 [illegible] metallizzato, clima ABS, cerchi in lega, antifurto, revisionata, ottime condizioni, vendo a L.8 500 000 011-[illegible]

DEDRA TD ECODIESEL LS 11/96, verde metallizzato, km 80 000 vendo a L.17milioni trattabili 011-729822

DEDRA TD SW LS km 80 000, verde metallizzato vendo a L.17milioni 011-729822

DEDRA TD SW 6/98 bronzo tutte accessoriata come nuova km 60 000 real vendesi 0338-8479330

DELTA 1 [illegible] 86, grigio metallizzato gomme nuove carrozzeria e motore ottimi tenuta in box affare vendo a L.2 500 000 trattabili 011 6748[illegible]

DELTA 1.3 LX 1989 bollo scadenza dicembre km 90 000 buone condizioni vendo a L.1 100 000 trattabili 011 8998075

DELTA 1.3 91, km 81 000 sempre in box grigio antracite vendesi 011 3704[illegible]

DELTA 1.3 tuono stato, revisionata 2/2000 vendo a L.500 000 Tel serali 011 9654478

DELTA 1.6 HF TURBO 6/91, rosso corsa, in ferro accantare Recaro, vetri elettrici, chiusura centralizzata cerchi speciali L.6 500 000 tr 011 3[illegible]416[illegible] 0339 2[illegible]3068

DELTA 1.6 LE chiara 94, climatizzatore antifurto gomme nuove cassetta antenna altoparlanti lega metallizzato autoradio km 42 000 vendo 011 [illegible]8215[illegible]

DELTA 1.8 cat 92, del 1996, revisionata, km 50 000 originali, clima, airbag, ABS, predisposizione autoradio L.13 500 000 trattabili 011 9032[illegible]

DELTA 1.9 TD LE settembre 95, interni alcantara, spoiler, airbag, 4 fari a disco, ben tenuta, vendo a L.10milioni trattabili 0335-6095347

DELTA 2.0 16V nuovo modello fine 94 blu, full optional gpl revisionata, bollo pagato, vendesi a L.10 500 000 for pasti 011-9470978

DELTA EVOLUZIONE 2.0 perfette condizioni, km 40 000 originali ABS tetto apribile elettrico, bollo pagato vendo a prezzo trattabile 0348 7972461

DELTA EVOLUZIONE blu scuro 1992, vendo for pasti ore 20 011-7400[illegible]

DELTA EVOLUZIONE set di Lancia, verde mark verde pelle Recaro, impeccabile 1992, km 13.000, full optionals, vendo Tel dopo ore 20 011-9091872

DELTA HF 16V TURBO LE 1994, full optionals [illegible] 0338-7196345

DELTA HF INTEGRALE 16V 1990 tetto apribile sedili Recaro ABS usata poco perfetta, unico proprietario L.12milioni Tel ore 9/14 0335-6280003

DELTA HPE 2.0 T HF 16V quella, km 4 000, full optionals [illegible] pelle, pari al nuovo, usata solo fine settimana, mai urtata vendo 011 9857472 0347 5809488

DELTA INTEGRALE 16V nera 16bit disponibile qualsiasi prova, vari pezzi di ricambio, vendesi a L.7milioni 011 [illegible]

[illegible] INTEGRALE 8V bianco, anno '88, completamente originale bollo 12/2000, vendo a L.6milioni [illegible] 0123-53796

DELTA [illegible] anno '90 vendesi a L.6milioni [illegible]

[illegible] ottimo [illegible] anno 87 vendesi a L.1 500 000 011-4363827 0338-5252080

FIAT SCUDO TD 1.9 SL
KM 0 2000 3° POSTO E PARATIA
L.29.900.000

FIAT SEICENTO SPORTING
'99 - 2 AIRBAG - CERCHI LEGA - [illegible]
L.12.500.000

FIAT PUNTO TD 70 ELX
[illegible] - CLIMA
[illegible]

R.C.A. srl. C.so Vercelli, 232 - Torino
Tel. 011.20.27.49 - Fax 011.24.67.403

VW GOLF 1.4 16V 3P.
TETTO APRIBILE - ABS - 4 AIRBAG
L.27.500.000

VW GOLF TDI 90CV 3P
10/99 - FULL OPTIONAL
L.32.900.000

LEXUS A TORINO È MILLENNIUM.

Millennium è la Concessionaria esclusiva Lexus per Piemonte e Valle d'Aosta. Una prestigiosa sede, poco lontana dal centro, dove potete ammirare e richiedere una prova su strada personalizzata della nuova IS200 e del resto della gamma. Venite a trovarci. Scoprirete subito il comodo parcheggio interno, l'ampio salone espositivo con angolo bar, l'officina con servizio gomme e diagnosi computerizzata e molti altri servizi, come l'auto sostitutiva, che saremo lieti di offrirvi. Sempre garantiti dalla nostra professionalità e dalla ventennale esperienza dei nostri meccanici, pronti a fornirvi un'assistenza completa e altamente specializzata. Entrate anche voi nel mondo Lexus. Millennium vi aspetta.

LEXUS

MILLENNIUM
CORSO CASALE, 479 TORINO
TEL. 0118 900 031

LEXUS
The luxury brand of Toyota

Entra anche tu nel mondo esclusivo Lexus GS300.

- Motore 3.0 6 cilindri in linea 24 valvole a fasatura variabile
- Potenza massima di 221 CV (163 kW)@5800 g/min
- Velocità massima 230 km/h
- Coppia massima 298 Nm g/min
- Sospensioni a doppio braccio oscillante con controllo della stabilità VSC
- Trazione posteriore con TRC
- Quattro Airbag
- ABS elettronico a
- Cambio automatico a controllo elettronico autoadattivo ECT-i
- Impianto audio con DSP, 7 altoparlanti e caricatore a CD
- Strumentazione retroilluminata ad intensità automatica
- Specchietti retrovisori elet con funzione autoanabbagliante automatica
- Sedili anteriori a regolazione elettrica
- Cruise control, per la gestione elettronica della velocità di marcia
- Interni in pelle
- Vernice micalizzata
- Sistema di navigazione Electro-Multivision Touch Screen
- Tetto apribile
- Silenziosità di marcia al vertice della categoria

MILLENNIUM
CORSO CASALE, 479 TORINO
TEL. 0118 900 031

3 ANNI DI GARANZIA

LEXUS
The luxury brand of Toyota

E 2.0 LS 16V full-optional, vendo a prezzo interessante 0141-477081 0338-6088030

E TD LS fine 1996, blu metallizzato, km 80.000, vendo a L.22milioni 011-8195433

E TD 1996 grigio metallizzato, km.89.000 originali, vendesi 0335-5689874

K anno '91, ben tenuta, km 70.000, full optional vendesi a L.15.500 trattabili. Tel. serali 011 9624716

LYBRA 1.8 JTD LX SW grigio alaska metallizzato, 11/99, pari al nuovo, pantalaschi Antarctica, perfetta, vendesi. 0172-438150 0338-1450798

LYBRA 2.4 JTD SW full optional, nera metallizzata GPS satellitare, telefono di bordo, preriscaldi maggiorati vendo a L.47milioni lotturabile 0329-2150897

PRISMA 1.3 grigio metallizzata, unicoproprietario ancora in ottime condizioni, pochi chilometri, vendo al miglior offerente 0338-8258229

PRISMA 1.6 12/98, ottimo stato, tenuta sempre in garage, alzacristalli elettrici, antifurto, vendesi Tel pasti 011-7708560

PRISMA 1.6 grigio metallizzata, 10/98 km 136.000 originali, clima, vetri elettrici, antirombo, cerchi lega, autoradio, L 1.200.000 trattabili. Serali 0161-643283

PRISMA 1.6 IE 1997, vendesi a L.1.800.000. 011-7393146

PRISMA 1997, pianale metallizzata, km 79.000 ottime condizioni, qualsiasi prova, vendesi a L.4milioni 0338-5427736

THEMA 16V anno '92 catalitica climatizzatore antifurto autoradio cavalieri, verde metallizzato revisionata anno '99, privato vende L.8milioni. 0347-2471652

THEMA 2.0 IE T 16V 1991, GPL '96, full optional, ottime condizioni, vendesi. 011-9406681

THEMA 2.0 IE blu metallizzata, spoiler rosso, buone condizioni, vendesi a L.3milioni. Tel serali 011-7491527

THEMA 2 catalizzata, ABS, climatizzatore, revisionata '99, meccanicamente perfetta, TO...N. vendesi a L.3milioni. 011-3067547

THEMA 8.8 TURBO anno '87, supertoa, full optional, serie 832, cerchi in lega, colore nero metallizzato, L.4.800.000 non trattabili. Sera 011-8191787

THEMA ECODIESEL 1993, full optional, nera metallizzata, interno sfoderato, vendo Tel serali 0335-8329587

THEMA IE T '90, revisionata, blu scuro, condizionatore, vari e specchi elettrici, lavalleri, lavacristalli amplificato vivavoce. L 4milioni 0335-8123684

THEMA SW 16V 1992 vendo a L.11.500.000 trattabili Tel pasti 011-9925304

THEMA TD grigio metallizzata, meccanica ottima cerchi in lega, anno '87, climatizzatore, vendesi a prezzo interessante 0338-5467954

Y 1.1 ELEFANTINO BLU 7/99 grigio metallizzato chiusura centralizzata, sedile a altezza regolabile, come nuova, vendesi 011-8083112

Y 1.1 ELEFANTINO BLU 06/99, colore bianco, pochi chilometri, privato vende 011-703004

Y 1.1 ELEFANTINO BLU km.3.800 reali, colore blu, marzo '98, chiusura centralizzata, predisposizione autoradio, come nuova, vendo a L.13.800.000. 0349-4758068

Y 1.1 ELEFANTINO BLU marzo km 3.500, colore blu elettrico, predisposizione autoradio, chiusura centralizzata come nuova, L.14.300.000. 011-7787981

Y 1.2 ELEFANTINO BLU maggio '99, km.1.200 reali, colore nero servosterzo, chiusura centralizzata come nuova, vendesi a L.14.800.000 011 7787981

Y 1.2 LS 2/98, grigio metallizzato, idroguida, accessoriata, tenuta in box, vendo a L.13.500.000 Tel serali 011-8573851

Y 1.2 LS 16V 12/97 argento met., ABS, antifurto Lancia, con telecomando, impianto stereo vendesi a L.14milioni 011-716798 0338-4124946

Y 1.2 LS SV 05/99 grigio km.5.000, sempre box tagliandi, idroguida, clima, ruote maggiorate, pneumatici, prezzo L.17.500.000. 011-8423148 0338

Y 1.2 LS 1/99 grigio chiaro metallizzato, idroguida, climatizzatore, autoradio, supersconto aziendale, perfetta, per realizzo L.14.300.000 0347-1358808

Y 1.4 LX 6/97, metallizzata, antifurto, cerchi in lega predisposizione autoradio, km.25.000, ottimo stato, vendesi a L.14milioni. 011-3197099

Y 1.4 LX blu metallizzato, condizionatore cerchi in lega, alcantara, antifurto, autoradio, unoproprietario, km.20.000, L.17milioni 0338-4203815

Y ELEFANNO 1.1 km.2.000, quasi nuova, ottimo stato, vendesi. 011-2474295

Y ELEFANTINO 1.2 blu elettrico, grigio chiusura centralizzata, airbag, vetri elettrici radio, 2 anni garanzia km.9.000, L.15.500.000 0347-8080678 011-6612947

Y ELEFANTINO colore blu, km 8.000, 10 mesi, accessoriata, vendesi Tel. 011-787983

Y LS 9 mesi di vita, climatizzatore antifurto, autoradio, cerchi in lega, vernice metallizzata, vendo. 011-9574084 0338-6868136

Y clima, doppio airbag, antirobbo, antifurto, autoradio, 5/98, vendesi a L.14milioni 0338-3062184

110/14 Mercedes

190 E 1.8 del 1991, colore verde prato inglese, ABS, tetto apribile elettrico, chiusura centralizzata, pomme nuove 100%, impianto GPL bello, L.13milioni. 011-715446

190 E 2.0 anno 90, clima condizionato vendo a L.3.500.000. Tel. serali 011-4050879

190 E del 1990, nero metallizzato, vetri elettrici, antifurto, cerchi lega, proprietario, km.80.000, L.9.500.000 0338-6411976 011-4067089

190 benzina, climatizzatore, anno 89 km 116 000 vendo a L 3 500 000 011-6606278

300 CE 12/90, metallizzata, ABS, condizionatore cerchi in lega, tenuta in box, bellissima offerta vendesi a L 14 500 000 0335 246857

300 D 1984, km 181 000 effettivi, gancio traino, buono condizioni, grigio metallizzato, vendesi a L 6milioni trattabili Roberto 011-8123736

500 E 16V anno '93, splendide condizioni, sempre tagliandata, idroguida, full optional, vendesi a L.20.500.000. 011-9078662

300 E '92, grigio met., ABS, condizionatore, cerchi lega, perfetta, vendo a L.14.600.000. 0335-8125070 011-6192200

300 E fascione, impianto a gas, condizionatore, ABS, ottime condizioni, radio con CD, pochi chilometri, L.10milioni trattabili. 011-2480338

300 ELEGANCE 1994, pochi chilometri, perfetta in tutto, clima, ABS, airbag, antifurto, cerchi, hi-fi, etc., vendo a L.25.800.000. 0338-6188662

300 ELEGANCE condizioni da vetrina, pari nuova perfetta, full 2 antifurti, km. 41 reali, causa eredità vendo L 51 700 000 011-8052986

300 TE SW anno '92, bianca, casalinga, impianto GPL, climatizzatore, ABS, idroguida, antifurto con telecomando, revisionata, vendo L 8 800 000 0338-4533620

300 4 fari, consumo pari al nuovo, perfetta, vendo a L 50milioni (questione Autoradio/gancio) noleggiamo km 7 500 dimostrativi 0347-2807484

300 benna, rosso amaranto, buone stato, anno 79, vendesi 011-632441

220 CDI grigio metallizzato 08/98, come nuova, km 72 000, tagliandi, vendesi a L.18milioni comprensivi e leasing di L.27milioni 0338-5740802

250 TD ecologico, vero affare, super accessoriata permuto con auto recente preferibilmente con cambio automatico a vendo 011-9627048 011-679600

300 CE fine 90 nero met. pelle, ABS, aria condizionata, lattuccio 4 vetri elettrici, cerchi 8 fari, revisionata, gomme nuove, Italia. L.11.800.000 trat 011-784782

300 SW impianto a gas elettronico, benzina verde, full optionals, vendesi a L.13milioni 011-3294805

C 180 full optional 8/95, vendesi a prezzo interessante Tel serali 011-4428631

C 180 novembre '01 grigio metallizzato, full optional vendesi a L.22milioni non trattabili 0368-557809

C 200 COMPRESSOR SPORT argento metallizzato, km 24.000 full optional, 6/99, bollo pagato fino 2000, perfetta, vendo L.43milioni, eventuale permuta. Sera 011-4031035

C 200 KOMPRESSOR ELEGANCE SW 1997 blu, km 9 000 circa, clima automatico, vendesi a L 49 500 000 non trattabili, cambio a no permuta 0338-2686017

C180 benzina, accessoriata, anno '97, auto garantita, privato vende a prezzo interessante. 011-6689080

CE 230 COUPE' 1994, verde metallizzato, interni pelle, clima, stereo CD, km.80.000, perfetto, unicoproprietario, L.25milioni 0347-3684050 0338-3813488

CLASSE A 1.4 full optionals, 12/98 L.31milioni. 011-6498001

A 160 verde met., aria condizionata, impianto stereo, tetto apribile elettrico, km.18.000, vendesi a L.31.500.000. 0335-421178

CLK 200 COMPRESSOR doppiovu '97, blu metallizzato, full-optionals vendo 0337-

E 2.0 ELEGANCE benzina, bruciata, full optional causa regalo vendesi a L.50.500 011-6820536

E 2.0 benzina, optional km 8 000 tetto, come nuova, tagliando da eseguire, valore L.75milioni vendo L 50milioni 0347-8412740

E 200 AVANTGARDE full optional, pelle in pelle km 22 000 verificabili, interessato, privato vende a privato 011 5491132

E 200 4 fari, grigio full-optional bellissima, vendesi a prezzo interessante Tel ufficio 0348-5804380

E 200 ELEGANCE benzina, 6/94, antracite metallizzato, km 120 000 full optional vendesi a L 25milioni 0348-7107801

E 200 4 fari 4 air bag 2 coma ABS 2 antifurbi cerchi Hi Fi ecc km 8 000 vendo a L 50 500 000 Primo tagliando da fare 011-8088058

E 250 GTD SW RESTAILING bianco fine '93, full optional no pelle vendesi a L 28milioni Tel pomeriggio 011-535017

SEL 300 impianto GPL 1993 lunga int. vendesi Trattative Tel pasti 323837

SLK 200 KOMPRESSOR ufficiale, argento, novembre '98 come nuova, tagliandata vendo a L 58milioni 011 2780317 0335-8636806

110/15 Mitsubishi

ECLIPSE 2.0 16V 1998, km.24.000 originali, aria, full optionals, a L.34milioni. 0335-8234823

RUNNER 1.8 km.70.000, impianto GPL, condizionatore, vendo L.10milioni trattabili 0347-2580847

SPACE RUNNER GLX 1.8 16V turbo, autoradio servosterzo, catalitica vendo a L.11milioni o permuto Punto TD 0338-6158188

SPACE WAGON GLX 2.0 grigio km 58 000 originali, perfetta, full optional, box, privato vende a L.22milioni 011-9663144

SPACE WAGON 4 ruote motrici privato vende No perditempo 0348-

SPACE WAGON 7 posti iniezione integrale, climatizzatore, ABS radio, privato vende a L.12milioni 0338-5044812

110/16 Nissan

200 SX 1.8 T 11/91, condizionatore blu metallizzato, km.84.000, uscita coma 2^auto, vendesi a L.8.800.000 011-3080954

200 SX 1991 rivoluzione 95 rossa full optional quadrifoglio privata vendo per inutilizzo a L.9milioni 0347-2346748

200 SX anno 91 rosso metallizzato, climatizzatore ABS, cerchi in lega, gomme pressoché nuove Tel serali 011 3082568

MICRA 1.0 16V rossa, come nuova, fine '95, km 42 000 con antifurto e autoradio, vendo a L 8 500 000 0347-4725120

MICRA 1.3 16V SLX verde met., km.40.000, tetto apribile, fine '94, revisionata 10/99, unico proprietario, perfetta condizioni, vendo 0338-5736329

MICRA 1.3 blu metallizzata, antifurto, cerchi in lega, fendinebbia, revisionata, vendesi 0347-3587153

NISSAN PRIMERA

1600 SLX anno 1993 climatizzatore automatico unico proprietario prezzo € 7.500.000. Tel. 0338.793.7975 - 011.703.780 ore pasti.

PRIMERA 1.6 5p., '00, cat., km 112.000, verde met., ane cond., servosterzo, revisione '99, meccanica a posto, vendo a L.5.500.000. Sera 011-3270014

PRIMERA 2.0 TD 01/98, km 80.000, blu metallizzato, full optional, qualsiasi prova, vendo per cessata attività'. Tel. pasti serali 011-4081185

SERENA 1.6 LX 7 posti, 1 anno e mezzo di vita, km 20 000, come nuova, valore L.32milioni, vendesi a L.22milioni. serali 011-4600810

SERENA 1.6 SLX 7 posti, 14 mesi di vita, unica proprietaria, aria cond., garanzia totale Nissan, vendesi a L.23 800 000. 011-268756

110/17 Opel

ASTRA 1.4 GLS SW km.62 000 originali, ABS, vendesi a prezzo interessante 011-411104 0338-2982021

ASTRA 1.6 16V SW SPORT 1995, clima, doppio airbag, servosterzo, fendinebbia, km.58.000, blu met., antifurto, imperia stereo L.15.700.000. 0338-8852483 011-2425322

ASTRA 1.8 16V SW 1/96, blu unica proprietario, clima, idroguida, eccellenti condizioni, km.72 000, vendesi 0335-7192143

ASTRA 1.6 i SW GLS cat., blu metallizzato, clima, autoradio antifurto, ottime condizioni, unicoproprietario, 08/93, revisionata. L 9 400 000. 011-8880738

ASTRA 1.8 SW bianca, 11/94, vetri elettrici, chiusura centralizzata, antifurto, tenuta molto bene come nuova, vendo 0173-88174

ASTRA 1.8 IE 16V fine '93, catalizzata, climatizzatore, airbag vendesi a L.9.900.000 0338-8484303

ASTRA 2.0 GSI 16V cv.150, 7/92, km.83.500, blu metallizzato, unico proprietario, perfetta, sempre box, revisionata, full optional, vendo Tel. 18/21 0336-7158400

ASTRA CDI TD SW nera metallizzata, full optional, inutilizzata, 1999, vendesi a L.25milioni 0349-3152530

ASTRA SW 1.8 16V '96, ottime condizioni di carrozzeria e meccanica, qualsiasi prova, airbag, clima fendinebbia, antifurto con telecomando, radio vendo 011-3241580

ASTRA SW TD bianca, 3/97, clima, alzavetri elettrici chiusura centralizzata, idroguida, unico proprietario vendo a L 18 200 000 cdpo 3614473

ASTRA TD gennaio '97, vendesi. 0338-401847

CALIBRA 2.0 16V cv 150 gialla, iniezione e accensione digitale, full optional, clima meccanica e carrozzeria '91, vetri, vendo a prezzo interessante 0338-7402748 011-3807348

CALIBRA 2.0 COUPE' fine '91, pari tenuta, vendo a L.9milioni. 035-8784600

CALIBRA 1993, bianca, vendesi a L.8milioni. Tel serali 011-3358742

CORSA 1.0 grigio argento chiaro, 5/97, perfetta di carrozzeria e meccanica, autoradio di serie, vendesi a L.12milioni. 011-8844872 0347-5140861

CORSA 1.2 i '92, da revisionare, vendo a prezzo modico 0347-8033895

CORSA 1.2 SWING 3p., 5/95 azzurro met., antifurto km 52 000 accessoriata, revisionata perfetta condizioni L 8 800 000 Tel pasti 011 7764223

CORSA 1.2 anno '97, classifica, bella sportiva ben tenuta ottime condizioni, vendo a L.9.500.000. 011-8864217

CORSA 1.4 5 porte, 1998, mai urtata, blu vendo a L.10milioni 0347-9764900

CORSA JOY 1.4 1996, nera, km 50 000 climatizzatore, unica proprietaria, vendesi 0330-400170

CORSA TD SPORT 1998 grigio metallizzata, km 25 000 vendo 0348-2301587

CORSA TD SPORT veramente perfetta, poche chilometri vendesi per sopraggiunta realizzo Tel serali 0335-8640746

CORSA 1998, bordeaux metallizzata, autoradio, ottimo stato km 42 000 vendo a L.8milioni 0338 3111480

KADETT 1.3 GT rossa corsa, nuova in tutto, anno 89 revisionata come nuova, vendo a L 2milioni Tel serali 011-3971868

KADETT 1.3 SW full optional e benzina verde, vari colori, vendesi privatamente Tel negozio 011-6686733

KADETT 1.4 GLS SW fine '90, revisionata vetri elettrici, chiusura centralizzata, eccellenti condizioni vendesi a L 2 500 000 0347-5108586

KADETT 1.4 SW anno 90 unicoproprietario, vetri e chiusure, antifurto ruote lega, gomme nuove gancio traino vendesi a L.6milioni No perditempo 011 9818089

KADETT 1.6 TD SW motore perfetto ottime condizioni generali km 180 000 circa, vendo a L.4milioni 0349-6801546

KADETT SW 1.6 8 anno 91 appena revisionata unico proprietario, come nuova privato vendo Tel serali 0338-8364425

KADETT SW CLUB 1.8 rossa, 1996, unico proprietario, gomme nuove, anche benzina verde, L 1 800 000. Tel serali 011-8909966

MANTA 3 porte, blu metallizzato, ben vendo a L 900 000 Tel serali 011-8193372

OPEL TIGRA 140v

16V 1995 unico proprietario climatizzatore autoradio cerchi in lega pochi km vendo € 14.900.000. Tel. 0338.793.7975 - ufficio 011.778.9733.

TIGRA 1.4 16V 12/97, km.20.000, pompe tagliati in box, colori argento metallizzato, vendo a L.16.900.000 011 8952634

TIGRA 1.4 16V colore blu, gomme 15", perfetta in tutto guida, vendo a L.13.500.000 Tel serali 017-4116732

TIGRA 1.4 nera, plugins '97, climatizzatore, doppio antifurto, airbag, perfetta, vendesi a L.16.500.000. 0338-8178884

TIGRA 1.6 16V motore nuovo, km 6.000, rottamata, vendesi a L.13milioni trattabili. Tel. pasti 0121-78866

TIGRA km.29.000 originali, bella carrozzeria, 1 vendesi per immediata realizzo 5823673

VECTRA 1.8 16V anno '98, cambio automatico, vendesi a L.16milioni. 0338-1980880

VECTRA 1.8 GLS vetri elettrici, chiusura centralizzata, 1996, benzina verde, 5 porte, ben tenuta, revisionata, vendo a L 2 300 000. 011-4174465

VECTRA 1.8 5 porte, cambio automatico elettronico, optionals, km 87 000, sempre in box, vendo Regalo Aprilia, non dopotempesta. Tel ore 20/21 011-745724

VECTRA 1.8 nera metallizzata, 10/98, autoradio airbag, condizionatore, ABS, vendo a L.13milioni trattabili 011-3636630 0338-9237170

VECTRA 2.0 CD catalitica, anno '00, garantita 60%, autoradio, gancio traino usato 1 volta, unicoproprietario, vendesi Tel dopo ore 18 0336-6945384

110/17 Opel

ASTRA 1.4 GLS SW km.62 000 originali, ABS, vendesi a prezzo interessante 011-411104 0338-2982021

ASTRA 1.6 16V SW SPORT 1995, clima, doppio airbag, servosterzo, fendinebbia, km.58.000, blu met., antifurto, imperia stereo L.15.700.000. 0338-8852483 011-2425322

ASTRA 1.8 16V SW 1/96, blu unica proprietario, clima, idroguida, eccellenti condizioni, km.72 000, vendesi 0335-7192143

ASTRA 1.6 i SW GLS cat., blu metallizzato, clima, autoradio antifurto, ottime condizioni, unicoproprietario, 08/93, revisionata. L 9 400 000. 011-8880738

ASTRA 1.8 SW bianca, 11/94, vetri elettrici, chiusura centralizzata, antifurto, tenuta molto bene come nuova, vendo 0173-88174

ASTRA 1.8 IE 16V fine '93, catalizzata, climatizzatore, airbag vendesi a L.9.900.000 0338-8484303

ASTRA 2.0 GSI 16V cv.150, 7/92, km.83.500, blu metallizzato, unico proprietario, perfetta, sempre box, revisionata, full optional, vendo Tel. 18/21 0336-7158400

ASTRA CDI TD SW nera metallizzata, full optional, inutilizzata, 1999, vendesi a L.25milioni 0349-3152530

ASTRA SW 1.8 16V '96, ottime condizioni di carrozzeria e meccanica, qualsiasi prova, airbag, clima fendinebbia, antifurto con telecomando, radio vendo 011-3241580

ASTRA SW TD bianca, 3/97, clima, alzavetri elettrici chiusura centralizzata, idroguida, unico proprietario vendo a L 18 200 000 cdpo 3614473

ASTRA TD gennaio '97, vendesi. 0338-401847

CALIBRA 2.0 16V cv 150 gialla, iniezione e accensione digitale, full optional, clima meccanica e carrozzeria '91, vetri, vendo a prezzo interessante 0338-7402748 011-3807348

CALIBRA 2.0 COUPE' fine '91, pari tenuta, vendo a L.9milioni. 035-8784600

CALIBRA 1993, bianca, vendesi a L.8milioni. Tel serali 011-3358742

CORSA 1.0 grigio argento chiaro, 5/97, perfetta di carrozzeria e meccanica, autoradio di serie, vendesi a L.12milioni. 011-8844872 0347-5140861

CORSA 1.2 i '92, da revisionare, vendo a prezzo modico 0347-8033895

CORSA 1.2 SWING 3p., 5/95 azzurro met., antifurto km 52 000 accessoriata, revisionata perfetta condizioni L 8 800 000 Tel pasti 011 7764223

CORSA 1.2 anno '97, classifica, bella sportiva ben tenuta ottime condizioni, vendo a L.9.500.000. 011-8864217

CORSA 1.4 5 porte, 1998, mai urtata, blu vendo a L.10milioni 0347-9764900

CORSA JOY 1.4 1996, nera, km 50 000 climatizzatore, unica proprietaria, vendesi 0330-400170

CORSA TD SPORT 1998 grigio metallizzata, km 25 000 vendo 0348-2301587

CORSA TD SPORT veramente perfetta, poche chilometri vendesi per sopraggiunta realizzo Tel serali 0335-8640746

CORSA 1998, bordeaux metallizzata, autoradio, ottimo stato km 42 000 vendo a L.8milioni 0338 3111480

KADETT 1.3 GT rossa corsa, nuova in tutto, anno 89 revisionata come nuova, vendo a L 2milioni Tel serali 011-3971868

KADETT 1.3 SW full optional e benzina verde, vari colori, vendesi privatamente Tel negozio 011-6686733

KADETT 1.4 GLS SW fine '90, revisionata vetri elettrici, chiusura centralizzata, eccellenti condizioni vendesi a L 2 500 000 0347-5108586

KADETT 1.4 SW anno 90 unicoproprietario, vetri e chiusure, antifurto ruote lega, gomme nuove gancio traino vendesi a L.6milioni No perditempo 011 9818089

KADETT 1.6 TD SW motore perfetto ottime condizioni generali km 180 000 circa, vendo a L.4milioni 0349-6801546

KADETT SW 1.6 8 anno 91 appena revisionata unico proprietario, come nuova privato vendo Tel serali 0338-8364425

KADETT SW CLUB 1.8 rossa, 1996, unico proprietario, gomme nuove, anche benzina verde, L 1 800 000. Tel serali 011-8909966

MANTA 3 porte, blu metallizzato, ben vendo a L 900 000 Tel serali 011-8193372

OPEL TIGRA 140v

16V 1995 unico proprietario climatizzatore autoradio cerchi in lega pochi km vendo € 14.900.000. Tel. 0338.793.7975 - ufficio 011.778.9733.

TIGRA 1.4 16V 12/97, km.20.000, pompe tagliati in box, colori argento metallizzato, vendo a L.16.900.000 011 8952634

TIGRA 1.4 16V colore blu, gomme 15", perfetta in tutto guida, vendo a L.13.500.000 Tel serali 017-4116732

TIGRA 1.4 nera, plugins '97, climatizzatore, doppio antifurto, airbag, perfetta, vendesi a L.16.500.000. 0338-8178884

TIGRA 1.6 16V motore nuovo, km 6.000, rottamata, vendesi a L.13milioni trattabili. Tel. pasti 0121-78866

TIGRA km.29.000 originali, bella carrozzeria, 1 vendesi per immediata realizzo 5823673

VECTRA 1.8 16V anno '98, cambio automatico, vendesi a L.16milioni. 0338-1980880

VECTRA 1.8 GLS vetri elettrici, chiusura centralizzata, 1996, benzina verde, 5 porte, ben tenuta, revisionata, vendo a L 2 300 000. 011-4174465

VECTRA 1.8 5 porte, cambio automatico elettronico, optionals, km 87 000, sempre in box, vendo Regalo Aprilia, non dopotempesta. Tel ore 20/21 011-745724

VECTRA 1.6 nera metallizzata, 10/98, autoradio airbag, condizionatore, ABS, vendo a L.13milioni trattabili 011-3636630 0338-9237170

VECTRA 2.0 CD catalitica, anno '00, garantita 60%, autoradio, gancio traino usato 1 volta, unicoproprietario, vendesi Tel dopo ore 18 0336-6945384

110/18 Peugeot

106 1.6 anno '97, rossa, assetto e gomme nuove, vendesi a L.1.500.000 trattabili 0347-4221162 011-787988

106 1.1 cabriolet, 05/92 silverstone beige, unico proprietario, inutata, colore originale, a L.4.500.000 trattabili. 0347-8012579

106 1.8 D6 11/98, blu clima, ottimo stato, unico proprietario, vendesi a L.12milioni trattabili. 011-8358809

106 LEE 954 5/98, km.24.000, unico proprietario, inutata, tenuta in box, blu pastello, vendesi a L.8.500.000 trattabili. Tel. serali 011-4031523

106 KALLI tenuta benissimo, unicoproprietario, vendesi. Tel. negozio 0121-78746 0121-501483

106 XR 950 no catalizzata, 3 porte, fine 95, verde met., tettuccio, km.77 000, revisionata 2/99, ottime condizioni, L.3.900.000 trattabili. 011-4580713 0339-7973028

106 XT 1.6 metallizzata, 1993, verde metallizzato, pluriaccessoriata, ottime condizioni, tenuta sempre in box con protetto ed autoradio, vendo 0335-7473723

306 1.1 COLOR LINE anno '01, benzina verde, tettuccio apribile, revisionata, doppi specchietti, ben tenuta, vendo a L.2.200.000. 011-4378611

306 1100 OPEN 3p., revisionata fine 2/2002, ottime condizioni, vendo a L.1.800.000. 0347-5288020

306 CT 1.1 CABRIO 1997, a parte il mascherina e carrozzeria, azzurro metallizzato, vendo a L.4milioni. 011-8127298

306 GTI 1.9 '91, km 100 000, imp. gas recente, buone condizioni, vendo a L.3milioni trattabili. 0338-3361982

306 GTI anno '00, nera, cassetta Sony 30ant., revisionata, vendo a L.3.500.000. Tel serali 0347-7299178

306 JUNIOR '98, km.70.000, vendesi Tel. pasti 011-4601302

306 ROLAND Caleria, km.36 000, sedile elettrico, unicoproprietario, perfetta, vendesi. 011-7711603 0338-2222078

306 V-SHIRT fine '00, revisionata, colore bianco, vendesi a L.1.300 0347-0151902

309 '92, rossa, catalizzata, unico propr., chiusura centr. antifurto, cerchietti nuovi, vendesi a L.3milioni. 0347-4382047

309 3 porte, aprile '90, grigio metallizzato, 00 vendesi a L.1milioni 0368-547808

306 XR TD SW 1998, smeraldo metallizzato, airbag, climatizzatore, km 40.000, 3 treni gomme vendo per inutilizzo. Affare 0338-3654902

110/19 Porsche

911 COUPE' 2.4 1972 benzina verde, gomme nuove assicurazione agevolata, vendo a L.21milioni 011 8878319

911 SC 3.0 bianca, cerchi Fuchs pelle autoradio, tetto apribile, condizionatore, vendesi a L.25milioni trattabili 0337-316104

911 TURBO 11/81, nero pastello, km 45 000, full-optional iniezione, doppio ane cond cerchi, gomme nuove, vendo a L.94milioni 011-841842

964 2.8 11/1993, ottime condizioni, nera, cerchi in lega, ben gommata, parquet interno anno 944 vendesi a L 2 800 000 0347-0818796

924 T 1981, bianca, bellissima, condizionatore, vetri e specchietti elettrici, a L.9.500.000 0338-5767000

928 S4 5.0 88 rimessa completamente a nuova, blu, interni nuova pelle nera, motore a garanzia km 3 000 vendo causa trasferimento a prezzo interessante 011-8407255 0348-7078414

928 anno '79, tagliandata, originale, da vetrine, asservazione, permutabile ASI, vendo a L.2milioni Tel dopo ore 20 011-4528309 0347-4017401

944 S2 3.0 blu cobalto, interni blu, ABS, clima, km.85 000, vetri, specchi e sedili elettrici, come nuova, collezionata 0347-8222343

944 1987 perfetta, km 80 000, argento scuro metallizzato, tetto apribile, unico verde 011-3358685

45 blu scuro metallizzato, full optional, 5/99, vendesi 0124-48418 - Tel serali 0338-5045040

CARRERA aggiornata Carrera 2, esente bollo, asservazione L 200 000 rifatto per L.35milioni km 4 000 vendo a L.26milioni 0347-7879919

110/20 Renault

11 TSE bollo pagato fino a dicembre perfetta marcia funzionante revisionata garanzia carrozzeria e motore a posto, vendesi 0360-771483

19 1.7 TD cc 105 anno '97, km 70 000, cerchi in lega, tetto apribile, tenuto in garage vendo a prezzo interessante 011-6867316

19 LIMITED '91, con clima, vendo a L.3.300.000. 011-6500332

19 SPIDER rosso corsa, anno '89, bellissima, inutilata, sempre garage, qualsiasi prova, vendesi a L.17milioni trattabili. Sera 011-8838891 - 0336-45453174

19 1998, grigio metallizzato, 5 porte, ben tenuta, L.2.400.000 trattabili. 011-3480872

19 1993, metallizzata, cerchiata, revisionata, automatico, antifurto elettronico, km.52.000 originali, L.5milioni trattabili. 011-3118888

unico proprietario, L 2 700 000 Tel serali 011-8500815

4 886 anno '82, rossa, perfetta, revisionata nel 2000, vendesi a L.4.500.000 trattabili. Tel. dopo ore 20 011-6982338

4 FROG ben tenuta, colore nero, vendo a prezzo da concordare. 011-3487111

4 1985, revisionata fine 4/2000, motore e carrozzeria discreti, 4 gomme nuove più 4 gomme antineve, vendesi a L.500.000. 011-886502

4 anno '90, ottimo stato, bollo pagato per tutto l'anno, gomme nuove, vendesi Tel. 011-8834785

4 rossa, dicembre '98, rifinitissima, bell gommata, km.90.000, vendesi a L.3milioni. 0124-34787

5 1.1 3 porte, anno '95, bordeaux metallizzata, buone condizioni, vendesi a buon prezzo. Tel pasti serali 0121-78892

5 GT TURBO bianca, 1990, revisionata, inutilata, tutta originale vendesi causa multipezzo a L.3.500.000 0347-4781248

6 TL anno 91 revisionata buone condizioni, km 80 000 ben gommata sempre garagiata, vendo a prezzo da concordare 011-8538108

6 1998, buone condizioni, vendo a L.1.300.000 0338-5785449

9 anno '88 grigio metallizzato, vendesi a L.1milione 011 9034184

CLIO 1.2 RIVA '00, revisionata, blu, 5 porte, vetri elettrici, catalitica, buone condizioni, a L.4.500.000 Disponibile fine marzo 0336-8421103

CLIO 1.2 RN bianca, 1997, km.33.000, chiusura centralizzata, servosterzo, vendesi dopo ore 19 011-9881239

CLIO 1.2 RT '95, bordeaux, idroguida, vetri elettrici, chiusura centralizzata, pneumatici in lega, lendinebbia ed altri accessori, vendo 0349-6663806

CLIO 1.2 RT 3 porte, bianca, anno '93, revisionata, chiusura centralizzata, km.70.000, carrozzeria ben tenuta, qualsiasi prova, vendo a L.4.700.000. 9867811

CLIO 1.2 RT 5 porte, 1901, grigia, full optional, tettuccio verde, tenuta in box, privato vendesi serali 0336-7514826

CLIO 1.2 RT bianca, 3 porte, 5/92, catalitica, tetto apribile, autoradio, km.81.000, unico proprietario, a L.4.300.000. 0348-2911414

CLIO 1.2 anno '97, km.22.000, 3p., ottimo stato, vendesi. Tel. serali dopo ore 20.00 011-

CLIO 1.4 ICELAND 1995, km.87.000, revisionata, 5 porte, condizionatore, autoradio, antifurto, bordeaux, tenuta in box, vendo. Tel. serali 011-3194656

CLIO 1.4 S anno '97, catalizzata, grigio metallizzato, km.72.500, vendesi a L.6milioni. 011-2404882

CLIO 1.8 16V 1993, metallizzato, km.67.000, vendo a prezzo interessante 0336-7308401 0347-2519478 - 011-4529

CLIO 16V nera, km.91.000, ottimo stato, lattuccio, vetri elettrici, cerchi lega, chiusura centralizzata, servosterzo, L.10milioni. 011-3175830

CLIO 16V 1.8 1994, nera metallizzata, catalizzata, vendo a prezzo Quattroruote trattabile. 0335-7002141

CLIO NOUVELLE RN fine '97, km 45 000, clima, servosterzo, immobilizer, cerchi, hi-fi, airbag, ABS, come nuova, vendo a L.12milioni 0338-3200827 011-8985218

97, full-optionals, km.25.000, ottime condizioni, vendo per inutilizzo. 0347-8283

CLIO WILLIAMS anno '98, km.50.000 circa, bellissima vendesi Tel pasti 0125-712823

CLIO 1992, km 80 000, tenuta in box, unica proprietaria, vendesi a L.4milioni. 011-3435582

ESPACE 2.0 IE verde metallizzato, anno '94, climatizzatore, idroguida, antifurto, vendesi a L.18milioni. 0123 300333

ESPACE RN benzina anno '94, prugna metallizzato, antifurto e autoradio, gomme nuove, vendo a L.11 011 6408670 0339-7335013

MEGANE 1.8 RT anno '98 full optional, aria condizionata vetri elettrici chiusura centralizzata lendinebbia, etc vendesi Tel dopo ore 20 011 8833783

MEGANE 1.8 4/99 nera metallizzata, ABS, climatizzatore, cerchi in lega, 2 airbag, perfetta, vendo a L.14milioni più' finanziamento 0338-1415330

R5 SUPER 1100 3p. mod Five, tetto apribile, anno '92, revisionata, perfetta, molto sempre in garage, vendo L.3.700.000. 011-9313316

SCENIC RT 2.0 anno '97, full optional, metallizzata, cerchi in lega, cerchietti, vendo a L.17milioni. 0347-2272684

SUPER 5 benzina verde, appena spazzolata, molto bella, vendo a L.2milioni Tel ufficio 0335-6636088

SUPER 5 anno '85, colore celeste, appena revisionata. Tel pasti 011-8171037

SUPER 1 automatica, km 16 000 originali, anno '85 vera occasione, vendo a L.2milioni trattabili Tel pasti 011-8192714

SUPERCINQUE ottima di carrozzeria e meccanica interno come nuova, vendesi per inutilizzo a prezzo da concordare. Tel ufficio 011-3490409

TWINGO SUMMER viola, 1994, antifurto elettronico, km 80.000, revisionata, vendo a L.8.500.000. 011-6883212

TWINGO fine '93, catalizzata, unico proprietario, revisionata km 44 000 vendo a L.5 500 000 011-3821236

110/21 Rover

200 1.4 16V immatricolata 1998, climatizzatore, airbag, unico proprietario, grigio scuro metallizzato, vendesi a prezzo conveniente 011- 3084368

213 SE 1982, grigio met[illegible], pochi chi[illegible] mesi, vendo a buon prezzo. 011-9951276

820 SI LUSSO 1995, rosso metallizzato, km.110.000, perfetta, super accessoriata, vendo a L.20milioni. 011-9619043 011-9610484

820 SI LUSSO fine '94, unico proprietario, sempre tenuta in box, tagliata, gommata nuova, vendesi causa inutilizzo. 0131-251689 0347-9642307

820 COUPE' TI anno '94, unicoproprietario, full-optionals, condizioni pari al nuovo, vendo a L.11.900.000. 011-8122082

820 S[illegible]O anno '91, ecologica, GPL, revisionata, climatizzatore, gancio traino, antifurto[illegible]vendo prezzo affare. 011-784774 0335-6853965

825 SD luglio '94, ben tenuta, vendesi a L.14.000.000. 011-5407373

825 TD 5 porte, fine '91, in eccellenti condizioni, occasione, vendo. 0349-5509742

MINI 1.3 del 35°anniversario. Interni pelle, ruote in lega, tetto apribile elettrico, plancia in mogano, privato vende. Pauli 011-730644

MONTEGO 1.6 SW 8 posti, revisionata, impianto GPL, vendesi. 011-7493010

110/22 [illegible]

IBIZA 1.0 7/97, 3 porte, catalitica, vendo a L.13milioni. Tel. pasti 011-4509122

IBIZA 1RI blu veneziano, 1996, km.11.500, vendesi. 011-6508422

IBIZA 1.2 '92, buone con[illegible]ni, tenuta in garage, benzina verde o super, vendo a prezzo interessante. Tel. serali 0349-8736284

MARBELLA 1987, ottimo stato, km.70 000, vendesi a L.1.900.000. Tel. serali 011-3199675

TOLEDO GLX catalizzata, 1993, revisionata, blu metallizzato, idroguida, vetri elettrici, buono stato, vendesi a L.5.500.000 trattabili. 011-2200591

110/23 Suzuki

PORTER [illegible] '90, revisionato, km.50 000, colore bianco, unico proprietario, vendesi a L.6milioni trattabili. 0122-741177

SUZUKI SWIFT 1.3 GTI 16V colore blu metallizzato, km.50 000, unico proprietario, clima, autoradio, antifurto, sempre in box, vendo a L.7milioni Sera 011-5619548

SUZUKI VITARA 1600
JLX anno 1990 [illegible] servosterzo ottime condizioni £ 10.800.000. [illegible] 0339.793.7075 - ufficio 011.799.053 - 011.793.780 ore pasti.

SWIFT 1.0 3p., bianco, 5 [illegible] vende a L.11milioni trattabili. 011-9564764Tel.serali #1

110/24 Toyota

CELICA 1.6 16V 1994, nero pastello, full optionals, estetica e meccanica p[illegible], vendo a prezzo affare. 0338-8909522

CELICA 1.8 tetto apribile, cerchi in lega, full-optionals, pari al nuovo, vendo a L.22milioni. 0141-993055 0333-3425175

CELICA 2.0 GTI 16V bianca, 1992, catalitica, poco usata, tetto apribile, ABS, condizionatore, come nuova, vendo a prezzo interessante. 0336-248957

CELICA 4WD nera, catalitica, km.71.000 originali, unica proprietaria, vendesi a L.14milioni. 0338-5763328 011-8992532

CELICA GT FOUR gennaio '96, km.30.000, nera, vendesi a L.34.500 000. 0335-8123546

COROLLA 1.3 SW anno '98, grigio met., clima, antifurto, autoradio, km.27.000, vendo a L.17.300 000 trattabili 0338-8024503 011-9587846

COROLLA 1.3 3 porte, clima, autoradio, portapacchi, km 17.000, agosto '98, perfetta, garanzia, nero metallizzato, vendo a L.16.500.000. 011-9678752

COROLLA 1.6 SW blu metallizzato, benzina, km.23.000, 2 anni di vita, vendesi. 011-3497031

COROLLA 1.8 argento, Appena acquistata, vendo a prezzo conveniente. 011-366236

COUPE' PASEO 1.6 16V full-optional, grigio metallizzato, 8/96, km.32.000, unico proprietario, ottime condizioni, vendo. 0347-3342257

110/25 Volvo

240 POLAR SW 12/90, rossa, benzina verde, no catalitica, ottimo stato, clima, idroguida, chiusura centralizzata, vetri elettrici, revisionata, vendo a L.5milioni. 0335-8249102

440 GLE catalitica, bianca, unico proprietario, vendesi a L.3.500.000 011-8604049

460 1.7 perfette condizioni, vendesi a L.7milioni. 011-2154380

460 TD 10/98, bianca, airbag conducente, ABS, clima, servosterzo, cristalli elettrici, vendo a L.15milioni. 011-9491804

480 1.7 16 T climatizzatore, cerchi lega, computer, [illegible]na, fine[illegible], come nuova, sempre tenuta in garage, [illegible].900 000. 0338-7501951

480 ES nera, 1991, come nuova, full optionals, gpl GPL, aria condizionata, autoradio, vendesi a prezzo molto interessante. 0338-7779998

480 ES revisionata, impianto GPL, colore nero, bella pagato, autoradio, cerchi in lega, [illegible].500.000 trattabili. 011-9338150

70 TDI blu metallizzato, auto[illegible] lata '98, ottime condizioni, vendo 0335-6851307

760 T INTERCOOLER benzina e GPL, colore grigio metallizzato, clima, antifurto, autoradio, perfette condizioni, occasione, vendo 011-6190160 0336-2316056

850 GLT 20V catalitica, fine '92, km 85.000 reali, verde met., full optionals, cerchi lega, gomme 50%, vendo a prezzo da concordare. 011-4112229

850 T 5W vernice metallizzata, 5 cilindri, full optional, cerchi lega leggera, cruscotto radica, tetto apribile, sempre box, km.19.000, L.29.500.000. 0338-1532614

850 T5 SW 1995, grigio metallizzato, [illegible] condizioni, full optionals, autoradio, antifurto, vendesi. Tel. ufficio 011-4701656 011-4703964

850 T5 grigio chiaro metallizzato, interni pelle, full optional, 1995, vendesi a L.12.500.000. 011-344559 0347-3115997

V40 SW TD ECONOMESS [illegible], grigio met., unicoproprietario, ottime condizioni, full optionals, condizionatore, vendo a prezzo affare. Tel. dopo le 19 011-6962336

V70 2.0T antracite, come nuova, vendesi con quota leasing. 0335-8474391

V70 2.0T antracite, come nuova, vendesi con quota leasing 0335-8474391

110/26 [illegible]

BORA TDI cv.110, del 1999, argento, clima, trendline, km.15.000, perfetta, vendo a L.34milioni non trattabili. Tel. [illegible] 011-8184405

CORRADO 1.8 16V bianca, perfetta, full optionals, antifurto, tetto apribile, revisionata, bollo fino a gennaio 2001, sempre garage, a L.7.500.000. 011-9507777 0338-8665159

CORRADO G60 1992, verde, unico proprietario, ottime condizioni, aria condizionata, catalitica, km.46.000, vendo a L.14milioni trattabili. 0335-8492448

CROMA 2.0 CHT 1987, gancio traino, impianto metallizzato, perfetta, vendesi a L.1.500 000. 011-9359086

GOLF 1.3 GL bianca, km.140.000 originali, 1988, revisione valida fino a febbraio 2002, ottima meccanica, cerchi lega, L.1.200.000. 0335-7017515

GOLF 1.4 16V 4°serie, bianca, 5 porte, 7/98, vendesi. 0347-7938390 0347-8673684

GOLF 1.4 GL anno '91, 3 porte, catalizz. to[illegible] regolari, vendesi. 0347-7582003

GOLF 1.6 CONFORT LINE 4°serie, full optionals, pochi km. dimostrabili, 3 porte, vendo a prezzo di rimediato realizzo. Regalo autoradio ed antifurto 0333-2102795

GOLF 1.6 CONFORT LINE 4°serie, 3 porte, nero metallizzato, 9/96, full optional, km.24.000, vendesi a L.25milioni. 0347-8209901

GOLF 1.6 anno '99, colore blu, 5 porte, motore catalizzato, ottime condizioni, vendo a L.4[illegible]'ore Visibile a Torino. 0347-9678580

GOLF 1.9 anno 1990, buono stato, vendo a prezzo interessante 0338-8853720 0338-8863681 - ore pasti 011-4526214

GOLF 1.6 cv.101, full optionals, vendo al miglior offerente. 0338-5276426

[illegible] 1.8 CABRIOLET 3°serie 1994, bordeaux, antifurto, ottime condizioni, vendesi a prezzo ve[illegible]1-69342

GOLF 1.8 GL 3°serie, [illegible], gomme nuove, vendesi a L.8.500.000. 0347-2698770

GOLF 1.8 GTI senza targhe, motore e cambio ottimi, vendesi a L.1 500 000. 011-9352468

GOLF 1.9 SYNCRO 5 porte, anno '96, bianca, tettuccio apribile, convertibile benzina verde, bollo pagato 2000, vendo a L.1.600.000. 0347-4336293

GOLF 1.9 3°serie, full optional, 3 porte, [illegible] '92, grigio scuro metallizzato, vendo a L.11 500 000 0339-5406721

GOLF 2.0 GT catalitica, km.90.000, gommata a nuovo, ottimo stato, qualsiasi prova, vendo a L.9milioni. 0338-8739850

GOLF 2GT 5p., anno 1996, grigio metallizzato, km 45 000, accessoriata, aria condizionata, air-bag, ABS, vendesi. 0337-210706

GOLF CABRIO 1.8 1995, blu metallizzato, capote elettrica, perfetta, autoradio, antifurto, vendesi. 011-4114458

GOLF GL 1.6 fine '90, nero, accessoriata, buono stato, da revisionare, L.3milioni trattabili. Tel. dopo ore 20 011-9003380

GOLF GT 1.6 del 1992, personalizzato, con interni in pelle ed assetto, revisionata, vendo. 0338-9180788

GOLF GT DI 110CV 6/97, 5p., verde met. unico proprietario, ruote lega, ABS, clima control, vendo. 011-9662401

GOLF GTI 16V 1.8 revisionata, accessoriata, assistenza documentata, vendo a L.2.200.000. [illegible] serali 011-7072850

GOLF GTI 16V 3 porte, '91, blu met., km[illegible].000, arur[illegible], vetri elettrici, servosterzo, pompa [illegible] da sostituire, L.3 300 000 trattabili. 011-8192348

GOLF GTI 5 porte, [illegible], unico proprietario, climatizzatore, antifurto, gomme nuove, full optional, perfetta, revisionata, vendo. 011-4705321 011-4705333

GOLF GTI anno '98, revisionata, [illegible], buone condizioni generali, vendesi a prezzo da concordare. 0124-308180 0368-3301513

GOLF HIGH LINE 1.6 blu notte met., 7/99, garanzia della casa, full-optional, vendo a L.32milioni non trattabili. [illegible]

GOLF MADISON 1.6 1990, 3 [illegible], km.94 000, revisionata, benzina verde, non catalizzata, vendesi a L.3milioni trattabili. 0347-4192671

GOLF TAI HOLIME cv.110, 5 porte, 6/98, grigio metallizzato, km.35.000, vendesi a L.32 500 000 non trattabili. Pagamento in contanti 011-615727

GOLF TDI cv.90, Iitarine, 5 porte, nero metallizzato, 6 mesi di vita, 4 airbag, ABS, clima, autoradio, antifurto, unicoproprietario, vendo a L.32.500.000. 0335-8362032

GOLF VAN DIESEL anno '90, motore revisionato, bella di carrozzeria, vendesi a prezzo da concordare Tel. serali 0122-622906

LUPO bianca, 06/99, km 6 000, [illegible]-zioni, vendo a L.18milioni 011-2480732

MAGGIOLINO rosso, [illegible] III, autoradio, da revisionare, [illegible] [illegible] usato a L.2.300.000 trattabile. [illegible]

MAGGIOLONE CABRIO 1980, perfe[illegible] in tutte le sue parti, vendesi 011-5683875

MAGGIOLONE CABRIOLET 1975, [illegible]re rubino metallizzato, cv 1 500, benzina, perfetta, privato vende a L.12milioni [illegible] 0339-4602625

MAGGIOLONE CABRIOLET capote, interno e motore nuovi originali VW, iscritto club federale auto storica, vendesi a L.10.500 000. 0338-1353970

PASSAT 1.8 SW 1995, revisionata, gomme nuove, blu, come nuova, vendesi 0335-6751308

PASSAT 1.6 ben tenuta, come nuova, rosso metallizzato, passurti in tinta, cerchi in lega, tettuccio, autoradio, vendo a L.5 800.000 tr. 011-842022

PASSAT 1.8 CONFORT LINE berlina, clima automatico, nero metallizzato, autoradio, km 39 000, 8/97, tenuta in box, vendo a L.29milioni. 011-7390183

PASSAT 1.8 GL SW Digifant, anno '99, revisionata, 4 fronti a disco, climatizzatore, 4 vetri elettrici, vendesi a L.4 500 000. 0338-7017593

PASSAT 1.8 GL VARIANT 10/92, condizionatore, vetri elettrici, antifurto, bordeaux, sempre tenuta in box, km 80 000, vendo a L.9milioni. 0335-8265412

PASSAT 1.8 IE catalitica, 12/92, ottime condizioni generali, L.6milioni. [illegible]

PASSAT 1.8 VARIANT 90, bianco, antifurto, gancio traino, autoradio, km.82.000, ottime condizioni, mai sinistrato, vendo a L.9milioni. 011-9424765

PASSAT 1.8 benzina, 1989, verde-grigio, antifurto, chiusura centralizzata, leggermente sinistrata, predisposizione benzina verde, L.3 500 000. 0347-8214290

PASSAT 1.9 TDI Comfort Line, gommata nuova, gancio [illegible] optionel, 12/98, pari al nuovo, km.124.000, vendo a L.27milioni trattabili [illegible]

PASSAT 2.0 16V full optional, anno '91, vendo a L.6milioni. Tel. serali e festivi [illegible] 4219141

PASSAT SW 1.8 impianto GPL, tetto apribile, gomme nuove, gancio traino omologato, interni nuovi, gomme nuove, benzina verde, [illegible]. 0347-9105689

PASSAT SW CONFORT LINE 110 TD, cambio automatico, climatizzatore, ABS, tetto apribile, [illegible]tore, vendesi a L.36milioni. 0339-226306[illegible]

PASSAT SW 11/97, full optional, ver[illegible] prezzo da[illegible]ntire. 0335-8125118

PASSAT SW 1991, revisionata, vendesi a L.3milioni Tel. serali 011-4051372

PASS[illegible] berlina, Comfort Line, 1997, blu met., km 74 000, perfetta, L.28 500 000 011-9350537

PASSAT TDI cv.110, come nuova, berlina, 5/97, km 72.000, gomme [illegible] più termi[illegible], full optionals, L.25 500.000 [illegible] 0335-8552705

PASSAT VARIANT 1.8 GL 12/98, tetto apribile, antifurto, barre portatutto, [illegible] scuro, vendesi a L.3milioni. 011-3490665

PASSAT VARIANT 1.8 CL, 1992, [illegible], aria condizionata, antifurto, nero met., L.4 500 000 0338-3670547

PASSAT VARIANT 1.8 GLI 1989, unicoproprietario, blu pastello metallizzato, ABS, autoradio, km 130 000 reali, privato vende a L.5milioni. 0335-7303678

POLO 1.0 CL impianto GPL, revisio[illegible], vendesi a L.2milioni. 011-9450409 0368-[illegible]

POLO 1.0 1999, blu metallizzato, km 80 000 originali, [illegible]ri[illegible], revisionata, bollo pagato fino al 2001, unicoproprietario, L.2.200 000 trattabili 0339-3388210

POLO 1.0 1998, km 22 000, vendesi a L.10 500 000 Tel. pasti 0172-46697

POLO 1.0 verde metallizzato, km 22 000, vetri elettrici, chiusura centralizzata, 1998, come nuova, vendesi a L.14 500 000 trattabili 011-659466

POLO 1.4 COMFORT 3 porte, 1997, km.30000, vendesi 0348-2262611

POLO 1.6 SPORTLINE fendinebbia, 1996, 5 porte, verde met., km 84.000, unicoproprietario, GPL, L.15milioni (Nichelino) 0339-9330468

POLO 1998 FOX giugno '81, bianca, revisionata, benzina verde, tettuccio apribile, privata vende a L.2.500 000 0368-212220

POLO 1960 5/92, revisionata, ottime condizioni, unico proprietario, mai incidentata, [illegible] apribile, antifurto, autoradio, L.5milioni 011-908304)

POLO CL 1060 fine '92, unicoproprietario, vetri elettrici, autoradio, antifurto, 4 cerchi di ricambio, catalitica, vendo a L.4milioni 011-4348633 011-9480239

Passa dal tuo usato non catalizzato al[illegible] Toyota nuova.
Un salto di qualità che ti rende fino a L. 4.500.000.

La [illegible] auto non catalizzata [illegible] da rottamare?
Noi la supervalutiamo [illegible] diamo l'opportunità di passare ad una Toyota [illegible] scegliendo tra Avensis, Picnic o RAV4 con la massima convenienza.
Fai un salto di qualità. Solo da noi.

MODELLO	PREZZO DI LISTINO	PREZZO SPECIALE ROTTAMAZIONE
AVENSIS 4 porte • [illegible] Wagon	[illegible] L. 34.900.000*	[illegible] L. 30.900.000*
COROLLA 3p./5p. [illegible]	da L. 25.500.000* clima	[illegible] L. 23.500.000*
RAV4 [illegible] 3 [illegible] 5 porte	da L. 37.550.000*	da L. 33.550.000*
[illegible] 7 posti	da L. 41.250.000*	[illegible] L. 36.750.000*

* Prezzi chiavi in mano IPT esclusa.

Ma solo fino al 31 marzo.

MILANO V. Torino 2 ROLETTO (TO) [illegible]

[illegible] Strada Carignano 58 angolo Strada Carpice 2 MONCALIERI (TO) tel. 011/646679

OGGI SIAMO APERTI

TOYOTA [illegible]

AMICA 50 vettura 3 ruote, guida senza patente, pochi chilometri, vendo a L.4.800.000 per inutilizzo. 0121-932136

AUTO VARZINA in buone condizioni privata acquisto. 0347-1388414

DAEWOO LANOS 1.6 SX 16V 4 porte, 97, km.30 000, full optional, verde metallizzato, inutilizzato, 7 mesi, garanzia, vendo a L.22milioni 011 8002756

DAEWOO NUBIRA SW 1.6 16V 6/98, km.28.000, servost., clima, doppi air-bag, vari optional, un anno e mezzo garanzia uff., a L.17.500.000. 011-4362081 0347-0838808

INNOCENTI 990 SE 91, bordeaux met. non spessa, vendo in blu, unico proprietario, vendo a L.2milioni Tel. serali 011-810-831

INNOCENTI ELBA BBB 1994, condizioni, vetri elettrici chiusura km.45.000, autoradio estraibile, L.7milioni 011-2237811

INNOCENTI BMB 1.0 IE 1993, ottime condizioni L.3 900.000

INNOCENTI ELBA fine '92, cassettiere, bordeaux, km.70.000, accessoriata di gruppo, vetri elettrici, chiusura centralizzata, vendo a L.3milioni 0339-2212330

INNOCENTI ELBA 1.0 benz. anno '94, km.58 000 originali, tagliandata, gomme nuove, vendo a L.9.500 000. Tel serali 011-8868385

INNOCENTI MINI COOPER 1.3, nero e bianco, in ottime condizioni ne, vendo 0339-3957414

JAGUAR 4000 cabriolet modello Sovereign 90 in splendide condizioni full optional, pneumatici e batteria nuovi, a L.25milioni, 0348-2211179

KIA CARNIVAL 2.9 TD monovolume 7 post. 2 airbag, climatizzatore, ABS, radio, cambio automatico, vendesi a L.33milioni. 011-541205

MASERATI 3200 24V, tutte accessoriata, come nuova vendesi 011-6508078

MASERATI 424 2.8 BITURBO 1981 4 porte unico proprietario nero metallizzato full optional pochi chilometri L.9 500 000 0339-6693507

BITURBO 424 bella, L.8.500.000. 0335-8455089

MAZDA 323 F 1.8 GT 16V catalizzata, navi clima sensore elettrico, cerchi in lega tutte revisione a nuovo, vendo a L.8 500.000 011-525318

MAZDA BX3 V6 1998, rossa, ABS, clima, sradiato, tenuta garage gomme us nuove, tagliandata, vendo vendesi ore Qualsiasi Tel dopo ore 19 0349 2439214

MAZDA MX5 colore bianco, anno '94, accoglienza, tenutissima, bellissima, accessoriata, vendo a L.21 500 000 Vendibile 0347-6435873

MAZDA MX6 1.8 04/97 km 35 000 vendo in grave vendo in garage vendo a L.30 500 000 non a privati 011-5598173

MAZDA SPIDER MX5 1.8 maggio 96, clima km 11.000 effettivi, lettore CD, vendo per inutilizzo Tel negozio 011-8504485

MAZDA SPIDER 1991, meccanica e carrozzeria perfetta, impeccabile, antifurto, vari accessori, sempre rigidamente della casa vendo L.18.500.000 0348-2648171

MINI MINOR MK3 smeraldo, anno 96 mente originale, sempre in garage, ottima vendesi Tel serali 0338-7511198

SAAB 9.5 SW SE 5/99, km.18.000, perfetta, full optional, metallizzato, interni pelle, tetto apribile, cambio CD supplementare, vendo L.56milioni. 0348-2236424

SAAB 900 I 16 tenuta perfettamente, CD, climatizzatore, ABS, lattoneria, motore nuovo, vendo o permuto con auto 011 9847925

SAAB 900 S TURBO 5/96, grigio metallizzato, cv.210, accessoriatissima, perfetta, privato vende a L.20milioni 011 9881777 0339 4602825

SAAB 9000 I TURBO 16V 5 porte, colore nera, 1991, km 100 000, ottimo stato, privato vende. 011

SAAB 9000 T CSE 6/92, blu, clima ABS, interni pelle, perfetta carrozzeria e meccanica, km, qualsiasi prova, a L.8 800 000 trat. Tel. ufficio 011-534095

SAAB 9000 T CSE antifurto, interni pelle, full optional, unproprietario, pochi chilometri, come nuova, L.13milioni. 0368-3053899

SAAB 9000 12/90 ravvenata, tendina verde, unico proprietario, vendo metallizzata, bollo 08/2000, vendesi a L.3.500.000 4154798

FELICIA 1.3 1998, clima, vendo 011-9098701

SKODA FELICIA 1.9 D per vari sconto fino 3°stop interni velluto grigio chiaro full optional bordeaux unproprietario km.30 000 L.12 500 000 Neg. 011 8011807

SMART 4 mesi bianca e nera autoradio vendo a L.15milioni 0336 421178

SUBARU OUTBACK automatica come nuova garanzia fino 5/02 usata solo 3 mesi vendo per inutilizzo 0338 2131888

SUBARU SW 4X4 1.8 anno 1988 revisionata vendesi a L.4 500 000 Tel ufficio 0189-512784

SUBARU VIVIO 660 4X4 5 porte 2 anno km 8.000, vendesi a L.18 800 000 Eventuale piccola permuta. 011-941181

TALBOT ORION del 1982, in buone condizioni, vendesi a L.250 000. 011-2474527

TALBOT SAMBA 1.3 CABRIO bianca, interni pelle nera, bellissima, rivenduta, pennata, cerchi in lega, vendesi a L.2.800.000 trat 0336 480707 011-9884660

TITANIC quadriciclo, km 4.000 vendo a L.18 800 000. 0338-7151462

VETTURA ELETTRICA per anziani, Suzuki Yuga 45 4 ruote luci a frecce come nuova, affare vendo per inutilizzo a L.4 500 000 trattabili 011 8421134

110/28 Auto storiche collezioni, epoca

A112 ABARTH gruppo speciale Vittoriosa prima a gara, cerchi, gomme a scarsità, vendesi. 011-9807586

ALFA JUNIOR 1.3 L.7milioni 0338-9466099

ALFA ROMEO DUETTO coda di rondine, 1988 perfettamente restaurata, pochi chilometri vendesi 0339-6017589

ALFA ROMEO GT 1.3 JUNIOR 1970, amaranto, sono graditi scambi Alfa partenopei, ogni prova vendesi 011 3194837

ALFA ROMEO GT 1750 1969 vernice Alfa km 63 000 originali, marmitta poco a motivo vendo Tel pasti 011 8361486

AUSTIN MINI 1.0 MK2 autentica guida a destra (inglese) 1986 costantemente revisionata 05/99 buone condizioni vendesi 0173-79814

AUTOBIANCHI A112 ABARTH bianca, motore nuovo, completamente restaurata e revisionata cambio revisionato da preparatore vendo L.lmilione 011 284155

AUTOBIANCHI BIANCHINA marzo 1966, ottime condizioni revisionata luglio '99, vendesi ad amatore 011 212458

AUTOBIANCHI PANORAMICA 65 km 53 000 unica proprietaria mai incidentata occasione unica, vendo al miglior offerente Tel pasti 011 7413027

BALILLA cameriera 1932 ottimo conservato privato vende a L.18milioni 011 5663875

BIANCHINA panoramica anno 1967 unico proprietario revisionata luglio '99 vendo ai migliori offerenti 0124-668044

CITROEN DS 21 marzo 1974 cambi garzia stesso GPL nuovo assicurazione pagata L.700 000 annue meccanica e parte revisionata, L.7milioni 011 6127298

DS 21 IE da restaurare, anno '71, vendo 0348-8420781

FIAT 1.1 D auto d'epoca, da immatricolare vendo a L.300 000 trattabile. 0141-848007

FIAT 1.1 G SPECIAL anno 61, molto bella vendesi a prezzo da concordare. 011 7602355

FIAT 1100 R 1967, guida a destra, interni e carrozzeria ottimi, meccanica da revisionare vendesi Tel. serali 011-4362916

FIAT 124 COUPE' SPORT 1.6 Abarth metallizzato 1973, revisione 99, antifurto, unico proprietario, ottimo condizioni vendo a L.7milioni. Tel pasti 95248

FIAT 130 BERLINA a Coupe' grigio metallizzato, automatica, unipro condizioni eccezionali 18K originali, Tel serali 011-8402 ro 0339-2919054

FIAT 500 C anno 51 asciutta bella, rifinissima interni originali motore con 2 500 vendesi a L.8 500 000 trattabili ufficio 011-8693733 sera 011 8680858

FIAT 500 F 1970 unico proprietario motore rifatto da 32 carburatore, cerchi in lega, marmitta personalizzata, vendesi a L.5 500 000 011 5621368

FIAT 500 F 1972, carrozzeria rosso bordeaux, bella, personalizzata, revisionata vendesi a L.4 500 000 Sera 011-6405829

FIAT 500 F anno 72 blu unica proprietaria, ottime condizioni revisionata ottobre 99 vendesi a L.7 500 000 011 6707118

FIAT 500 F del 68 revisionata 2/2000 motore rifatto, carrozzeria buone colore blu notte gomme 80%, targhe e libretti originali L.3.500.000 011-8275919

FIAT 500 GIARDINETTA 1972, meccanica ottima, gomme nuove cambiamo da restaurare, vendesi a L.1 500 000 non trattabili Tel sera 011-4342824

FIAT 500 L 1970, originale, funzionante L.2 500 000 011 4274341

FIAT 500 L TOLA da ravvenare forma da donare anni in garage, per mancanza di spazio vendo a L.2milioni 0330 512213

FIAT 500 L anno '72, km 2 300, pari a nuova da collezione, vendo 011-8907276

FIAT 500 R '71, completamente revisionata vendesi Tel dopo le ore 20 011-8171888

FIAT 500 anno '72, buono stato vendesi 0336-816801

FIAT 500 anno '74 splendida buone condizioni, vendesi 0335-5858841

FIAT 500 anno 99 revisionata ottimo stato completamente funzionante color beige vendo a prezzo da concordare 011 4117330

FIAT 500 anno '72, buone condizioni, fondi nuovi funzionante, vendo a L.2.500 000 trattabili 0190 661933

FIAT 500 anno '71, ottime condizioni di carrozzeria e motore, vendesi a L.5milioni 0347-0361410

FIAT 500 anno 72, revisionata fine 2001 vendesi a L.1.500 000 trattabile 011-4111104 0339-3982021

FIAT 500 anno 1970, funzionante, unica esemplare documenti in regola, da restaurare completa con numerosi ricambi vendesi 0330-7119883

FIAT 500 D 1967, perfettamente, targhe originale, come nuova, km 47.000 effettivi L.5 500 000 0330-575495

FIAT 500 D 1964 colore verdino mai restaurata, conservata, bellissima, km.50 000 originali, vendesi 0330

FIAT 500 D 1970, condizioni perfette, come nuova, vendesi a L.3 800 000. 011-8087721

FIAT 500 F giovane causa acquisto di una cinquecento, vendesi a L.4 500 000 trattabili Tel serali 011-4584316

FIAT 500 unica proprietaria, km.100 000, ottimo stato, privato vende ad amatore. Tel da lunedì a sabato dopo le ore 20 011-232244

FIAT Nurburgring '93, vetture come nuove, vendo a L.3milioni. 0335-5887444

FIAT COUPE' 130 '74, blu, cambio motore da ricondizionare, vendesi a prezzo da concordare 0333-3457897

FIAT TOPOLINO anno 1948 amaranto, vendesi a L.4milioni 011 8802420

FIAT 2170 BEATONE in perfetto condizioni di meccanica e carrozzeria accessorio vendo Occasione 0347 5108588

FISSORE 1964, perfettissima 500 F 2 porte km 60 000, vernice originale, perfetta, privato vende 011-2481382

FORD ESCORT RS 1.8 16V BOA, cv.13 1972, omologata ASI, rossa, perfetta, non necessita di restauro, privato vende ad intenditore Tel dopo ore 21 011-8812186

GIULIETTA 1.3 berlina, anno '80 originale, da ricondizionare vendo perché ormai priva di interesse (+ gentilezza) Tel pasti serali 011 9211113

GO ELAN 1991 motore terza Pandia, nuovo, targhe fisse mobili e atti, vendo a prezzo da concordare 0338 9834123 011-4111468

GO-ELAN nuova CPO, fuoriserie, motore CPO, vendesi o 150 carburatore con aspiratori, gomme Vespa, mai usata, vendesi L.4milioni 0335-5439899

GRISCENTI MINI MOKI dal 1970, motorizzato 12/99, come nuova, targa originale, vendo a L.9.500 000 0330-4170503

JAGUAR MK1 1956, bianca, iscritta ASI ottimi condizioni, vendesi. 011-909/7000

LANCIA APPIA anno '60, tenuta sempre in garage, L.12milioni trattabili. 011-2083174 0349-5351999

LANCIA APPIA berlina, 2°serie ST, conservata, bella, vendesi a L.6milioni 6617580

LANCIA APPIA berlina, 2°serie, 1952, ben conservata, originale, targata TO, revisionata, quarta bollo, vendo ad amatore L.4.500.000 trattabile. 011-615145

LANCIA APPIA buone condizioni revisionata III, vendesi a L.6milioni. 0335-5868841

LANCIA BETA MONTECARLO colore rosso, in buone condizioni di carrozzeria, da gruppo 4 preparata corsa, vendo a L.5milioni 011-812338

LANCIA BETA SPIDER Cabrio 2.0, grigio, anno '79, motorista OPL nuovo, bollato nuovo, km.5.000, vendo a L.11milioni. 011-344883 0330-2146530

LANCIA FULVIA 1.3 1971, come nuova, motore interni carrozzeria nuovi gia verniciata ASI vendo 011 8424802

LANCIA FULVIA COUPE' 1°serie, 1968, da restaurare ho altra uguale per ricambi, vendo a L.3milioni 011 361417

LANCIA FULVIA GT berlina blu prima 87 sempre in garage revisionata 12/99 documenti a posto vendesi 011 380484

LANCIA GAMMA 2.5 Fluviometro anno 79 km 70 000 sola ora revisionata, mai usata, da conoscere come nuova qualsiasi prova L.9milioni trattabili 011 4112278

LODE'R AMBRA GLS quadricicio 500 D cambio di sport a guida senza patente tenuta perfettissima km 3 000 2°99 autoradio ecc L.6milioni 0338 2197577

MAGGIOLONE 71 bellissimo tetto apribile ottimo nuovo anche interni revisionato verde metallizzato, interno bianco, L.10 500 000 trattabile 0335-7235182 0347-8749441

PEUGEOT 304 CABRIO anno 1975, gano ASI, perfetta, vendo 011

PORSCHE 911 T 2.8 anno '68, a ottime condizioni, originale, vendo L.22milioni 0330-2656958

RENAULT 8 CV da ristrutturare migliori offerenti 011-865742

TOPOLINO 500 C da restaurare con documenti vendesi. 011-7295601

TOPOLINO vendo topolino anno 50 condizioni, vendesi a L.3milioni 0335-8405828 011-2298838

TRIUMPH SPITFIRE 1.3 anno '72, hard top capote in tela nuova, originale perfetta, vendesi 0360-897804

TRIUMPH TR6 CABRIO anno 72 bianca, perfetta condizioni occasione vendesi 0330-395414

110/29 Passione

CAMPAGNOLA 2.8 benzina 5 posti condizioni per il nuovo di amatore pochissimi chilometri vendo a prezzo interessante 0338-2753381 0123 53148

CHEVROLET BLAZER 5 7 v8 colore nero, supercaccessoriato, anno 93, perfetto, vendesi Tel. dalle ore 11 20 011-202852

DAIHATSU FEROZA 1.6 1991, nera, revisionata, catalitica, tettuccio rigido e telaio, automatico, antifurto, portasci, bollo 12/2000 L.12 800 000 011-7448382 0338-8273799

DAIHATSU TAFT 1.0 benzina, 1982, ripristino Novembre vendo a L.3milioni Tel ufficio 0121-541142

DISCOVERY TDI 07/97, km.58 000 autocarro, come nuovo, unproprietario, garanzia totale, cruise, antifurto, timepasto, lampade, vendo mot. L.30milioni. 011-2730483

DISCOVERY autocarro, anno '90, bianco, con garanzia, vendo a L.18milioni. 011-2280886 03a7 2163710

FREE CLIMBER 1.7 carrozzeria Bertone, motore BMW, unico proprietario, km.30 000, perfetta di carrozzeria e motore vendesi per impedito restauro L.14 500 000 0335-

GRAND CHEROKEE 3.1 TD nero, 6/99, km 10 000, climatizzatore ABS cerchi in lega, pelle, radio, come nuova, vendesi. 0337 324483

HONDA CRV full optional, km 8 000 anno 98 bellissima ora metallizzato vendo a L.41milioni 011 2119369

HYUNDAI Comfort 2.5 ABS, 3 porte, argento, full optional, nuova, km.7.000, vendesi a L.33milioni. 011-9588644

JEEP CHEROKEE 2.1 TD '98, carrozzeria e meccanica impeccabili, grigio met., cerchi lega, vetri elettrici, chiusura, 4 porte a L.6.500.000. 0328-2153980

JEEP GRAND CHEROKEE Limited, 3/95 verde metallizzato full optional, antifurto Med vendesi a L.31milioni 011-8822576

JEEP WRANGLER 4.0 TJ 1998, km.30.000 nero, no autocarro, full optional, perfetta, imperdibile OPL, vendesi 0347-7441713

JEEP WRANGLER 4.0 sport-top, 1995 blu km 80 000, cromato, antifurto Med, portasci, gancio traino cerchi cerchi convertibile. L.27.500.000 tr 011-8664034 0338-5335700

KIA SPORTAGE 5 porte, mai bastonata, grigio metallizzato, ottime condizioni, febbraio '99, full optional, ruote nuove, vendo a L.25milioni trattabili. 011-486337

LADA SAMARA km.66 000, 5 porte, revisionata, unico proprietario, vendo a L.1.200 000 011-3497100

LAND ROVER 90 2.5 TDI, 12/91 autocarro 3 posti revisionato, vendesi a L.16 400 000 vendesi 0349 2663041 011-7419625

LAND ROVER DEFENDER 90 300, 1995, verde, accessoriato, 6 posti, lagandata, vendesi 011-2735732

LAND ROVER DISCOVERY 2.5 TDI, ECO D, autocarro, '99, full optional, antifurto e gancio traino, ottime condizioni vendo a L.15milioni 011-5818473 0347-7308642

LAND ROVER DISCOVERY 3.0 SE 16V Luxury, 5 porte, 2 elettrici, dual-bar con fari, 1994 km 66 000 L.24 800 000 011-5171649

LAND ROVER modello 90, 3°porte stato di carrozzeria e meccanica, vendesi a prezzo ottimo. 0347-8132080

MAGNUM 2.5 volumetrico, scoperta, clima aria condizionata, anno '90, km.87.000, vendesi a L.20milioni non trattabili. No perditempo Tel serali 0338-6887388

MAGNUM 2.5 TD 5 porte, nuova, garanzia, pneumatici, full optional, valore L.65milioni, vendo a L.58milioni a valutasi permuta. 0348-3300107

MITSUBISHI PAJERO GLX 2.5 TD, autocarro, '93, verdone metallizzato, full-optional, perfetto, vendo. 0347-0008078

MITSUBISHI PAJERO GLS 1992, come nuova, vendo a L.25milioni trattabili. 4367613

MUTT FORD 4X4 fuoristrada americano, clima condizioni, revisionato collaudato, originale, telonato, ruote bolla, vendo 7100054

NISSAN PATROL 3.3 TD anno '98, autocarro, vendo a L.0milioni. 0347-5860583

NISSAN TERRENO TD autocarro, anno '96, km.96 000, gancio traino, unico proprietario, vendesi a L.22milioni. 0124-519108 0347-4251420

OPEL FRONTERA 2.8 IE full optional, vera occasione, vendo. 0330-3802347

OPEL FRONTERA 3 porte grigio, '96 km.45 000, benzina ottimo condizioni, impianto stereo condizionatore, sono sportivo, vendo a L.28milioni. 0346-7817847

RANGE ROVER 2.4 TD anno 98 co, con garanzia, L.13.500.000 0346-5865116

RANGE ROVER 2.5 TD 12/91, sostenuti, ottime condizioni motore e carrozzeria, no lungaggini, colore blu a L.17milioni 0348-7247826

RANGER 3.5 12/96, full optionals condizionatore, pelle rossa, impianto gas nuovo, motore nuovo, ammortizzatori e gomme nuove, ottimo stato, vendo 0121 546600

RANGE ROVER VOGUE SE anno 94 verde metallizzato, impianto OPL nuovo gomme nuove, interni belle e rodate con garanzia vendo a L.15 800 000 011 2280885 0347 7183716

RENEGADE LAREDO 2.8 D perfetto stato professionale bianco extra con tetto rigido nuovo L.40 000 vendesi a L.15milioni 0337 467377

SUZUKI 1.3 CABRIO blu metallizzato unico proprietario ha 4 cerchi estivi, antifurto, impianto stereo, ottime condizioni, vendo a L.9 500 000 0347-5809163

SUZUKI 410 1.0 benzina, telaio nuovo, revisionato, vendesi a L.5.800 000 0335-6361816

SUZUKI 413 grigio chiaro metallizzato, telaio nero, km 60 000, tenuta in box, inutilizzo, vendo a L.5 500 000 0338-8061582

SUZUKI SAMURAI 1.3 anno '96, catalizzato pochi chilometri bianco, ottime condizioni vendesi a L.13milioni. 0335-6825467

SUZUKI SAMURAI 1.3 fine '91, rossa, bellissima, privato 011-8413648 0338-4286084

SUZUKI SAMURAI anno '88, cerchi in lega, vendo a L.7milioni. 0335 8427874 - serali 011-8340580

SUZUKI SJ 410 anno 87, km originale, Tel. serali 011-8136858

SUZUKI VITARA 1.6 GLX '93 km.50 000, blu metallizzato, chiusura centralizzata, paiono da gomma nuove ma lucidarle, L.14milioni. 011-500244

1.6 16V JLX clima e antifurto elettronico, anno '99 vendesi a L.25milioni. 0338-5214880

SUZUKI VITARA 16V '98, km 25.000, colore bianco, rivelatore autocarro, impianto a gas vendo a L.26milioni trattabili 011-9690015

SUZUKI VITARA JLX Limited Sleep blu 1990, km.30.000 chiusura centralizzata diesel. 011-8875886

SUZUKI VITARA anno '92 autocarro cabriolet bianco con tenuta, ottimo stato conservativo, full optional vendesi 0330 7660329

TOYOTA DJ 40 90 colore rosso autocarro fuori a disco anteriori ruote 7 5x16 revisione fino 10/00 vendo a L.9milioni trattabili dopo prova. 0347 1464388

TOYOTA EXTRA CAB 4WD 1995 km 68 000 vendo a L.25milioni Tel ufficio 011 8872517

TOYOTA FOUR RUNNER 2.5 TD 6/97 verde metallizzato, no fuoristrada sempre tenuta in box km 135 000 originali come nuova, vendo 011 3111802 0347 0163558

TOYOTA FOUR RUNNER 2.5 TD nera/grey '94 verde metallizzato km 84 000 vendesi a L.27milioni Tel serali 011-4110728

TOYOTA HILUX doppia cabina, 1998, copertura Brahama ottimo stato, uso promiscuo, unico proprietario vendo a L.12 800 000 Tel serali 011 8345118

TOYOTA LJ 78 VX Camioncino incidente grigio blu navy metallizzato sono sportivo vari optional ottimo stato vendo 0335-5213843

TOYOTA LJ 78 VX autocarro, 1997 bianco, no fuoristrada, autotrado, antifurto, cerchi in lega, bellissima, vendesi 0368-917341

TOYOTA LJ78 2.4 TD autocarro, 1999, perfetto, qualsiasi prova, vendesi a L.19.500 000 0335-5697630 - serali 011-8813493

TOYOTA PICK-UP 1998, km 50.000, vendo a L.26milioni. 0339-4483808

TOYOTA RAV 2.0 '97, full-optional, vendesi a L.20milioni 011-4150541

TOYOTA RAV 4 2.0 FUN 3 porte grigio metallizzato, tettuccio apribile anno 98 km 30.000, vendesi, Tel pasti 011-8825887

TOYOTA RAV 4 2 porte 4/98 full-optional, km.17.000, come nuova garanzia della Casa, 3 anni, condizionatore metallizzata, vendo. Pasti 011-8272065

TOYOTA YX ECO D fino 98 011-2208414 0347-4114279

110/30 Ricambi accessori autovetture

ACCESSORI FIAT PANDA cassetto interno destro, antifurto ruote, tappo benzina con chiave, vendo a prezzo modico. Tel. pasti 011-8181158

ACCESSORI MINI COOPER roll-bar, vendo 778

ACCESSORI per Fiat Uno 1°serie: plafoniera, fari antinebbia anteriori, frecce laterali, 2 proiettori, maschierine, presa d'aria cofano, vendesi 011-4703826 0347-1404875

AUTOPARLANTI (n.2) per autoradio Kenwood KFC 1323 C, 40W, vendesi a L.50.000. 011-3945462

AMMORTIZZATORI (n.4) per Thema Turbo, vendo a L.400.000. 011 8861362

AMPLIFICATORE autoradio Pioneer GM-1600, 2x50W, 2 crossover, vendo a L.180 000 011-8881788

AMPLIFICATORE per auto marca Rockford Fosgate mod Punch 100.4 nuovo, ancora imballato vendo a L.600 000 0338-3078087

AMPLIFICATORE per autoradio 50+50 Watt, vendo L.90 000 0339-7050365

AMPLIFICATORE AUTO 4x60W, vendo a L.200 000 2x100W vendo a L.300 000, 100+100W vendo a L.350 000 0338-3844808

ANTIFURTO per auto GT Auto Alarm, causa inutilizzo vendo a L.230.000.

RIMBIATO per Thema con personalizzazioni a gas, minigonne originali, spoiler posteriore, sedili a pannelli in radica, a L.700.000. Pasti 011-2267181

AUTORADIO AIWA CT-R36 RDS, 20Wx4, frontalino estraibile, vendo a L.100.000 non trattabili. 0338-2077029

AUTORADIO ALPINE vendesi a L.300 000 Tel. ore 19/20 Mara 011-7287149

AUTORADIO BLAUPUNKT marvellonica, anni '80, solo FM, estraibile per auto d'epoca, perfettamente funzionante, vendo. Lasciare messaggio 0329-2183104

AUTORADIO KENWOOD frontalino estraibile, 25x4 Watt, a L.50.000. 011-9961808 0347-8430044

AUTORADIO KENWOOD 152L, 30Wx4, alluminiato vendo, a L.100.000 0339-1329513

PANASONIC FX44 fluminoscure completamente blu, frontalino estraibile con allarme, telecomando, vendesi a L.240.000. 0347-8252407

AUTORADIO PANASONIC estraibile, più amplificatore 28 Watt, vendo a L.330.000 0368 7810115

AUTORADIO PIONEER modello KEH 1300, con documenti, per modifiche vendo a L.200.000. 011-8854801 0336-6401937

AUTORADIO SCHAUB LORENZ RDS e autoreverse, ancora imballato, vendesi a L.150.000. Tel serali 011-3858159

AUTORADIO SONY XRU661 senza frontalino vendo a L.100.000. 0338-8481671

AUTORADIO SONY XR M61R con RDS, VTM, usato solo 4 mesi, vendo a L.140.000, + 2 casse doppia via, a L.30.000 antiurto. 011-8054754

AUTORADIO SONY XRC 900 RDS, frontalino estraibile ribaltabile, 3W, solo uscita preamplificata, controllo subwoofer, telecomando, joystick, L.300 000 011-9871006

SONY XR5700 frontalino, lector dolby 4x20W, doppia illuminabilità, vendesi. 0347-2211718

AUTORADIO SONY minidisc player MDX C 7900R, 40Wx4, 2 uscite RCA, RDS, D-Mass digitale, usata pochissimo, causa doppio regalo, L.500 000. 011-8405432

AUTORADIO Autosan, primi anni '50, nuova, con libretto, vendo ad intenditori anni '50. 011-2267084

AUTORADIO completa di plancia senza frontalino estraibile, vendo a prezzo modico. 011-215875 0347-9184133

AUTORADIO originale VW con RDS, come nuova, illuminatura blu compatibile con tutti i modelli VW vendesi a L.250.000. 0336-8034563

BARRE PORTATUTTO per Lancia Lybra SW originali, ancora imballate, ottimo compensate L.330.000, vendesi a L.250.000. 0335-7126277

BARRE PORTATUTTO per Ford Fiesta, vendesi a L.50 000 0339-7020086

BARRE PORTATUTTO per ufficio con cerniera vendo a L.15 000. 011 7479866

BARRE PORTATUTTO per Y10, privata vendo a L.40.000; bauletto portatutto per auto con cerniera, L.30.000. 011-4550981

BARRE PORTATUTTO a portasci per 011-8853621

BARRE PORTATUTTO nuove, per Fiat Uno 3 porte, vendo a prezzo modico.

BARRE PORTATUTTO per Y10, sola volta, vende a mezzo prezzo. 011 204068

BARRE PORTATUTTO Fapa, prima cerniera per auto con cerniera, vendo a L.90 000 011-4130477

BARRE TRASVERSALI per portapacchi America, minimo di serratura antifurto, perfetto stato, vendesi. 011-4158831

BATTERIA AUTO 50 Ampere, come vendo a L.40 000. 011-8848029

BATTERIA 4 e 5 011-4584329 0339-7052871

BAULE CD PIONEER per auto L.250.000; autoradio, vendesi a L.750.000 0339-3844809

BULL-BAR per Suzuki Vitara, vendesi a prezzo interessante. Tel. pasti 011-4030098

CALAMORA anteriore tipo Thema Ferrari nuova, vende a L.100.000 011-8164477

CAMBIO PEUGEOT 1.9 GTI vendesi a L.800 000 0330-1418414

CARBURATORI 4 monogetti Dell'Orto, a L.156.000 8257139

CARRELLINO COMPRA portata qli 4, con coperchio, vendesi a L.500.000 trattabili Tel. serali 011-9243784

CARRELLO APPENDICE con coperchio apertura ribaltabile, 7/80, vendesi a L.1milione Vendesi tenda a cassetta 4 posti a L.400 000 011-3497443

CARRELLO APPENDICE per ancora imballato, vendesi 011-8174818

CARRELLO APPENDICE con coperchio cm 120x150 unico proprietario vendesi a L.550 000 Tel pasti 011 3927770

CARRELLO privato vendo 011-2204744

CARRELLO APPENDICE marca Eliski, 150x100x34, cassone rinforzato con lamiera zincata, sponde ribaltabile, ruote in legno, gomme sterle, telone, L.550 000. 011-8808613

CASSE AUTO cm.13 fatte da artigianale, miniserie, 2 vie separate, 150W, vendo a 011-6405432

CASSE AUTORADIO NUOVE, da 40/60/70W, vendo a L.35.000 la coppia Tel. dopo ore 19 011-8225752

CASSE (coppia) in legno, per hi-fi Kel modello 104 potenza 80 Watt RMS costruite, ottimo stato vendo Pasti 011 3242482

CATALIZZATORE nuovo per Fiat, motore a gomme nuove 128 Fiat 128, 125/12 vendesi tutto a metà prezzo. 0338-8838131

CATALIZZATORE per Fiat Panda 1.0 Fire originale vendesi a L.800 000. 011-8940874

CATENE NEVE per pedita vendesi a L.30 000 011

AUTOMAR di Cavagliato

Via Tunisi 50 Torino - Tel. 0113196122

30 [illegible]ni

HYUNDAI

SKODA AUTO

30 anni

300 Auto d'occasione

AUTOMAR expousato

300 Auto d'occasione

94 [illegible] Tel. 011 403 7700 / 011 403 [illegible]

Questi sono i nostri Prezzi dalla nostra Auto garantite dalla nostra società trentennale

145	1.3 i.e.
146	1.7 16V
33	1.3 Super
GTV	2.0 V6 TB
80	1.8
Coupè	2.0
Y10	Elite
Y10	1.0 Fire
Y10	1.0 Fire LX
[illegible]	1.8 IS Coupè Cat
520	2.0 Touring
735	3.5 i
Ax	1.1 Alley
AX	900 10 Ten
[illegible]	1.6 Rs
Daewoo	
[illegible]	1.5 5P
500	1.1 Sporting
[illegible]	1.8

Panda	1.0 Fire
Punto	1.2 75 ELX
Regata	1.6 SW
Tempra	1.6
Tipo	1.4 GT
[illegible]	1.1 S 3P
[illegible]	
[illegible]	
Panda	
[illegible]	
[illegible]	1.3 Ghia SW
[illegible]	1.8 Ghia
[illegible]	1.4 3P
[illegible]	1.3 GLS 5P
[illegible]	1.0 Step 4
Lantra	1.6 GLS
Pony	1.5 GLS MPI
Scoupe	1.5 LS
[illegible]	2.0 6V
Sonica	[illegible]
Hyundai Scoupe	'91
[illegible]	
[illegible]	1.5 SW

[illegible]	
205	1.1 5P
205	1.9 Gentry
Porter	1.2 Combi
[illegible]	1.1 RN 5P
R19	1.4 Automatica
[illegible]	**Clio 1100**
[illegible]	
214	1.4 Si
414	1.6 5P
618	1.8 i
[illegible] **Turbo**	Ti Lusso
9000	2.0 i
9000	2.0 i 16V
Favorit	1.3
Felicia	1.5 SW GLX
Forman	1.3 Lx

[illegible]na	1.6 5P
[illegible]	2.0 GLI TD
[illegible]	1.3 GL
[illegible]	1.4 GL 5P
[illegible]	1.6 GL
Golf	1.8 GTI
[illegible]	1.8 SW
Polo	1.0 Fox CAT
360	1.7 GL
Fiat	
Scudo	1.9 D Combi 6P
Ford	
Courie	1.8 D Furgone
[illegible]	2.0 9P Furgone
[illegible]	1.7 Van Furgo
[illegible]	
Pick [illegible]	1.3 Furgone

[illegible]	
Mercedes 200	'88
[illegible]	
[illegible]	1.6 Stk SW
Astra	1.6 SW
[illegible]	2.0 16V
Kadett	1.7 D SW
Corsa	1.4
Tigra	1.6 16V
Tigra [illegible]	'97

Piazza	2.0 Turbo
Niva	1.6 3P
Delta	1.3 LX
Prisma	1.6 IE
Thema	2.0 Turbo 8 V
190	2.0 E
Mercedes 190 E	'91

proposte far da sé

Rover 820 [illegible] 5p kat full optionals	[illegible]	£. 3.400.000
Skoda Forman Sw kat 1.3 GLX	1993	£. 3.600.000
Fiat Uno 45	[illegible]	£. 1.400.000
Lancia Delta 1.3 LX	[illegible]	£. 2.300.000
Fiat Panda 750	[illegible]	£. 2.700.000
Fiat Tempra Sw [illegible]	1992	£ .6.700.000
Ford Sierra Sw	1991	£. 3.800.000
[illegible] Favorit 1.3 LS	1989	£. 1.500.000
Skoda Favorit 1.3 LS	1989	£. 1.800.000
Seat Ibiza 1.2 GLX	1991	£. 2.900.000
VW Polo 1.0	1990	£. 3.200.000
VW Golf 1.3 GL 5p	[illegible]	£. 3.700.000
Fiat Regata Sw 1.6	1986	£. 1.000.000
Lancia Prisma 1.9 DS	1987	£. 1.000.000
Audi 80 2.0	1990	£. 4.200.000
Opel [illegible] Berl.	1989	£. 1.500.000
Autobianchi Y10 1.0 LX	1989	£. 1.700.000
VW Golf 1.6 Gl 5p	1985	£.1.000.000
Volvo 360 1.7 GL	1988	£. 1.000.000
Fiat Panda 750	1986	£. 2.200.000
Renault 5 1.2 5p	1989	£. 2.200.000
VW Golf 1.6 GL 3p	1990	£. 3.000.000
Skoda 130 Rapid Coupé	1988	£. [illegible]
Autobianchi Y10 1.1 LX	1989	£. 2.100.000
[illegible] Tipo dal	1989	£. 2.000.000
Fiat Uno 45	1988	£. 1.900.000
Alfa Romeo 33 1.3 S	1987	£. 900.000
Autobianchi Y10 1.1 4WD	[illegible]	£. 2.000.000
Citroen BX 1.6 RS	1984	£. 900.000
Hyundai Sonata 2.0	[illegible]	£. 2.200.000
Lancia Thema 2.0 Turbo	[illegible]	£. 2.300.000
Isuzu Piazza 180 HR Coupè	[illegible]	£. 3.000.000
Lancia Prisma 1.6 gpl	[illegible]	£. 2.200.000

Nuova Grandiosa apertura concessionaria Hyundai per Torino Nord
Via Perugia, 28 adiacente Mercato Ingrosso (ex)
(intera gamma Auto) 16 Vetrine (intera gamma veicoli commerciali)

SEDE	EXPO USATO	CASCINETTO
via Tunisi, 50/52 - [illegible]	c.so Francia, 94 - Collegno	via Tunisi, [illegible]
tel. 011 304 0084 - 319 6122	tel. 011 403 7700 - 403 7686	tel. 011 304 0961

ASSISTENZA [illegible] RICAMBI	[illegible] AUTO [illegible] [illegible] COMMERCIALI	[illegible] AUTO [illegible] VEICOLO COMMERCIALI
via Spaventa, 10/C - Torino	via Tunisi, [illegible] - Torino	via Perugia, 28/32 - Torino
tel. 011 [illegible] 4361 - 304 0775	tel. 011 304 0084	tel. 011 247 5252

CATENE NEVE per Fiat Uno, a rombi, facile montaggio, nuova, mai usate, vendo per cambio vettura a L.40 000. Tel.pasti 011-4159858

CENTRALINA ELETTRONICA per Clip Increanti 1.0 ultima serie e similari, [illegible]. 011-4156631

CENTRALINA EPROM cv.250 per Lancia Delta integrale, scarico pv/ volante originali, cinture 3 punti, fanalini cruscotto bianchi, vendesi 0335-6357402

CERCHI IN LEGA (n.4) per Peugeot 205 1.9 GTI, vendesi a L.250.000. 0338-8422275

CERCHI IN LEGA a stella OZ per Thema, [illegible] di gomme 205/60 14, nuovi, vendo a L.700.000. Tel.pasti 011-2267181

CERCHI IN LEGA (n.4) originali, per Alfa Quarto, 6 5x14, nuovi, imballati, vendesi a L.500 000 non trattabili. 0338-480707

[illegible] IN LEGA originali, diametro 16", pv/vite, per Mitsubishi Eclipse GS, vendesi a L.500 000. Tel serali 011-8406396

CERCHI IN LEGA (n.4) OZ Champions, 15" e ½ asselle, marmitta, per Opel Tigra e Corsa, vendesi 0338-7186523

CERCHI IN LEGA (n.4) nuovi, per Fiat Seicento Sporting, vendesi a L.360.000.Tel.pasti 011-8085571 0338-8785418

CERCHI IN LEGA (n.4) per Bravo, e n.4 per Coupe', vendo. 0349-8606606

CERCHI IN LEGA con gomme 30%, 205[illegible], originali Fiat Coupe' Turbo Plus 16V, vendesi a prezzo interessante 0338-8081111

CERCHI IN LEGA 14", per Ford Fiesta, in ottime condizioni, vendo a L.400.000. 011-8980519

CERCHI IN LEGA (n.4) per Renault Clio, vendesi 0338-4683622

CERCHI LEGA (n.4) come nuovi, per auto tedesche, vendesi a L.300.000. 011-7387149

CERCHI LEGA (n.4) 14", per VW Golf, a nido d'ape, vendo a L.250 000. 011-4584229

CERCHI ORIGINALI per Audi A4 16", 5 fori, misura 112, con gomme 205/55, vendo anche separatamente a [illegible] 70000

CERCHI ORIGINALI (n.4) per Fiat Panda e 4 cerchi originali per Volkswagen Polo, vendo a L.80 000 Tel. dopo le 19.30 011-8809001

[illegible] (n.4) 15", per Fiat Punto GT, vendesi [illegible] 000 trattabili. 011-752819

CERCHI (n.4) della OZ, 15", per Punto GT, vendesi. 0349-3901997

CERCHI (n.4) nuovi per VW Polo, vendesi a L.100.000. 011-215742

CERCHIONI (n.2) per pneumatici tipo 145/5R13, ottime condizioni, vendo a L.15.000 cad 011-4500188

CERCHIONI (n.4) per Alfa 1.8, vendo a prezzo modico. 011-215875

COFANO POSTERIORE Porsche 911, anni '70, vendesi a metà prezzo. Tel pasti 011-[illegible]

COPPIA ANTITURBO laterali per vetri, originali, per Ford Fiesta 1 3/1.8, 5 porte, vendesi a L.80 000 0338-5467413

COPRISEDILI auto in pelle, anteriori e posteriori, per nuova VW Passat berlina, vendo a L.350 000 011-8970300

CRIK braccio 40, solleva 2.5 T, vendesi. 0338-3484725

CRUSCOTTO completo di strumenti, Alfa Romeo Giulia Super, ottime condizioni, vendesi Tel. pasti 011-8654589

DELTA HF TURBO rossa, 1991 gomme nuove, tenuta sempre in box, come nuova, vendesi a L.6 500 000 trattabili 011-4152131

ESCORT CHIA BW line '91, smontata, vendo come pezzi di recupero Tel. 8-12 011-2481854

FANALI POSTERIORI idroguida, parabrezza, quadro strumenti, specchi esterni, per Bmw serie 3 immatricolata dal 1982 al 1990, vendesi. Tel. serali 011-4240480

FIANCO DESTRO in plastica per Citroen Mehari, vendesi. Tel dopo le ore 20 011-8171866

FIAT UNO del 1990, incidentata posteriormente (paraluraghi compresi), motore perfetto, vendo. 011-7807078

FIESTA 1.3 CLX 3 porte, 1992, catalizzata, buone condizioni, revisionata, bollo pagato fino il 2000, vendesi a L.4milioni trattabili. 0349-5310215

FILTRO ARIA a [illegible] originale, per BMW serie 320 e 520, vendo. Tel. giovedì, venerdì e sabato 011-8481172

FODERINI VW Golf 3^serie, per sedili posteriori sdoppiati, vendo a L.60.000; spazzole tergicristalli Bosch, nuove, vendo a L.35 000 011-4584229 0338-2882981

GANCIO TRAINO Nissan Patrol, occasione, vendesi. 011-3149945

GOLF 2^SERIE anno '84, colore canna di fucile, vendo come pezzi di ricambio 0338-8383759

GOMMA CONTINENTAL 155/R13, completa di cerchione, adatta a Volkswagen Polo e Golf, nuova, vendo. 011-2217387

GOMMA FIRESTONE 145 R13/75, con cerchione, per Opel Corsa, nuova, mai usata, vendesi a prezzo da concordare. 011-4529459

GOMME ANTINEVE (n.4) Pirelli 185/65/14, nuove, vendesi a L.400.000. Tel. serali 011-280764

GOMME ANTINEVE (n.2) come nuove, L.80 000 l'una; barre portabici L.80 [illegible] portatubo per Fiat Punto o Uno. L.80 000. Dopo ore 18 011-3931158

GOMME ANTINEVE (n.4) quasi nuove, 195/70/13, vendo a prezzo modico. 011-709805

GOMME ANTINEVE (n.4) 185/65 R14, con cerchioni, come nuove, vendesi a L.180.000 trattabili. Tel. pasti 011-2464888

GOMME ANTINEVE (n.2) con cerchioni, 135 SR 13, come nuove, vendo a L.70 000 011-4053365

GOMME BRIDGESTONE (n.3) seminuove, al 80%, 185/65/15, inoltre gomma Goodyear stesse misure, con cerchi in lega, mod.Alfa 4 fori, L.750.000 trattabili 011-2239139

GOMME FIRESTONE (n.2) 155/70/13, F560, complete di gomma, vendesi Tel. dopo ore 20 011-736572

GOMME FIRESTONE (n.4) modello 980, misure 205/50 R16 87W, vendesi. 0347-7414642

GOMME GOODYEAR (n.2) SR135, nuove, con cerchi originali, per Fiat Uno, vendesi 011-612747

GOMME INVERNALI (n.4) Marangoni, al 75%, per Fiat Uno, vendo in blocco a L.90.000 011-8063364

GOMME MICHELIN ENERGY (n.2) 185/65/14 86H, cerchi in lega, vendesi a L.100 000 entrambe. 011-7394823

GOMME MICHELIN (n.4) 155/70-13 al 40%, vendo a L.80.000; 2 gomme antineve, senza [illegible] Dunlop, 145/5R13, al 60%, vendo a L.60.000. 011-3179581

GOMME MICHELIN (n.5) con cerchioni, come nuove misura 185/70/13, Raglal X Classic, vendo a L.400 000. 011-2050078

GOMME PIRELLI P600 (n.4) percorsi km 18 000, misura 205/60 R15, vendo a L.250 000 Vadbe a Pinerolo 0338-8022564

GOMME TERMICHE 195-56-R15, con cerchi, sfilate nuove per Volvo V40 cerchi Volvo originali, vendo a prezzo vera affare Tel pasti 011-4470188

GOMME TERMICHE (n.4) Michelin 185/70/R14, vendesi a L.100 000 0121-73806

GOMME (n.2) 185/65/14, con cerchi, come nuove, vendesi a prezza trattabile. 011-734813

[illegible] (n.4) 155/80/13, [illegible], buone [illegible] a L.150.000 0347-4140668

GOMME (n.4) 185/60/14, vendo a L.30.000 cadauna; 6 gomme 205/50/15, [illegible] L.40.000 cadauna. 011-8964822

GOMME (n.4) 185/60/14, [illegible] a [illegible] 4 [illegible], [illegible] 011-736477

GOMME (n.4) 195/55/15, vendo a L.320 000; 4 gomme 205/50/15, a L.500.000. 0338-8457254

GOMME (n.4) 195/50-15, vendo a L.300 000; 4[illegible] 195/50-15 a L.300 000. 0338-8[illegible]

GOMME (n.4) all'80%, vendesi a L.350 000 0338-8456619

GOMME (n.4) [illegible] di cerchi, misura 185/60/14, piu' 2 ammortizzatori Monroe, antenneri, nuovi, per Fiat Tempra, vendo. 011-9067087

GOMME (n.4) complete di cerchi 13" Momo, Pirelli P2000, 185/70/13, vendesi a L.500 000. 0338-2286110

GOMME (n.4) nuovissime, misura 205/60/15, UDY 3AHX, montate su cerchi in lega nuovissimi cromati, 5 fori, ideali per Alfa o Lancia K, vendesi 011-614477

GOMME (n.4) usate, misura 195/55x15, piu' 1 gomma usata, 195/50x15, vendo a L.50 000 cadauna. 011-6083908

GOMME (n.5) misura 135/80/13, al 50%, non scoppiate, per Fiat 127, A112, 710 etc., vendo a L.120 000 non trattabili 011-6066842

GOMME complete di cerchi, n.2 Michelin e n.2 Dunlop, misura 185/60/14 adatte Fiat Marea, Tipo o Tempra, vendesi a L.350 000. 011-[illegible]

GOMME usate, pari al nuovo 160/60/12 a 110/70/17, 185/55/17, 120/70/17, piu' varie misure, vendesi. 011-3499845

GPS navigatore satellitare tascabile, Garmin GPS 3, perfetto, con manuali ed imballi vendo a L.700.000. 011-352752

GRUPPO MOTORE piu' cambio Fiat 500 Giardiniera, vendesi. 011-9644112

GRUPPO OTTICO (coppia) luci posteriori Fiat Croma, vendesi a L.150.000. Tel serali 011-280764

IDROGUIDA per Bmw serie 3 immatricolata dal 1990 al 1997, vendesi Tel. serali 011-4240480

IMPIANTO METANO per auto, completo di bombola unica da H 80, accessori, usato 6 mesi, come nuovo smontato, vendo a L.1.700 000 trattabili 011 7476985

INTERNI PELLE originali, neri, come nuovi, per Fiat Croma, adattabili anche su Lancia Thema, L.1.500 000 non trattabili. Regalo alcuni pezzi ricambio. 0348-7433443

KIT CASSE professionali Axiom, per auto, 2 subwoofer cm 16, 100 Watt, 2 casse, 2 vie, 2 subwoofer cm 102 tweeter satellite RCF, L.300 000. 0338-1310583

LETTORE CD per Autoradio Grundig, 182 High per Bravo/Marea, cambi in acquisto a prezzi modico. 0347-6611988

MANOMANAETRI perfetto, vendo a L.30 000 011-2050072

MARMITTA per Fiat Punto, classe per abitacoli, come nuova, [illegible] 011-6083724

[illegible] sportivo, Super Sprint, per VW [illegible], certificato omologazione CEE, completo a solo terminale. vendesi TB. pasti serali 0121-78662

MODULO AGGIUNTIVO a centralina, per motori TDI, Audi, VW, Volvo, da cv.10 a cv.148, qualsiasi prova. vendo a L.850.000. 011-8970300

MOTORE COMPLETO per Uno T IE o Punto GT, vendo al miglior offerente. 011-2070515

MOTORE E CAMBIO per Thema IE T 8V, revisionato, con turbina nuova, motore km 70 000, turbina 50km di rodaggio, vendo a L.1.200 000 ivs 011-2267181

MOTORE E CAMBIO per Renault 5 TSE 1.4, vendesi a L.600 000 011-8952468

MOTORE E CAMBIO Fiat Bravo 16V, vendesi causa inverno. 0338-3086268

MOTORE E CAMBIO di Peugeot 106 XSI, iniezione, centralina e marmitta catalitica, vendo anche separatamente. 011-783894

MOTORE FIAT UNO 1[illegible], vendo a modico prezzo causa sinistro auto parte posteriore. Volendo auto intera o altri ricambi. 011-[illegible]

MOTORE FULVIA COUPE' [illegible], con cambio e carburatore, vendesi. 011-8268309

MOTORE 4 pneumatici 175/65, volante, fanalini, porte, portellone, cerchi, cambio, esterni, per Opel Corsa, 1992, catalitica, vendo. 0347-9801566 0121-393947

MOTORE km 60 000 originali e ricambi, per Renault 4 cv.650, vendesi. 0141-909171

[illegible] **AVVIAMENTO** e alternatore, nuovi, per Fiat Uno Fire, vendesi a modico prezzo. 011-4593473

MOTORINO AVVIAMENTO per Fiat Uno, Punto (Fire 1.0/1.1/1.2), pari al nuovo, vendo a L.150 000; scarico sportivo, filtro aria Sparco, antiurto. 0338-2122180

PARABREZZA per Lancia Y, nuovo, imballato, vendo. 011-283197

PARAURTI (n.2) per Uno e Peugeot, vendesi a L.50 000 cadauno. 011-9575443

PARAURTI ant./post., ner, volante pelle Nardi, per Fiat Punto, L.100 000; faro anteriore sx, nuovo a terminale sportivo, per Lancia Y 16V, vendo. 0328-4563132

PARAURTI anteriore con fanalini, posteriore, cofano, specchietti retrovisori elettrici riscaldati, per Thema fino anno '92, vendo. 011-9086384

PARAURTI in tinta, per Fiat Punto Sporting, colore giallo primula, vendesi a modico prezzo 0338-4388787

PELLE AGNELLO bianca, cm.90x70, uso copriseddile [illegible] scandinavia, mai usata, vendesi. 011-3110564

PER ALFA ROMEO 33 2 porte anteriore a pedaliera destra, vendo a L.300.000; 2 gomme nuove Bridgestone, [illegible]14, L.250.000. 011-2421852 0338-9[illegible]10

PER JEEP [illegible]HOLER BIKINI a soft-top, con porte colore marroncino chiaro, buone condizioni, anno '96, vendo, possibile cambio con hard-top nero 0338-2571023

PER TOYOTA LJ 73 1989, vendo ricambi di carrozzeria e meccanica. 0336-6213853

PIANALE per Fiat Tipo con spoiler, della Coral Pintes, vendesi. 0339-8456818

PIONEER 3700 RDS kit Pioneer, 2 Woofer, 2 Tweeter, 2 Midrange, 2 Crossover, 150 Watt, 2 casse arancori, 40 Watt 2 vie, L.400.000 trattabili 0338-1310583

PIONEER [illegible] RDS telecomandato marrone a corredo con ristrutturazione da effettuare al frontalino, vendo a L.200.000. 0347-8014142

PNEUMA[illegible]TICI NEVE (n.4) d'occasione, molto belli, adatti cerchione 13 a 14, vendesi 011-2264182

PNEUMATICI MICHELIN (n.4) lubleas, 195/60R15, come nuove, km 100 dimostrabili, vendo a L.600 000 trattabili Tel. pasti chiedere di Lucio 011-9840154

PNEUMATICI (n.2) 185/65 R14, Michelin MXL, per Delta, Y, Clio, usura 50%, vendo per realizzo. 011-8596206

PNEUMATICI (n.4) d'occasione, adatti cerchione 14 e 15, molto belli, adatti alle velocita', vendesi. Massima serieta'. 011-2264182

PNEUMATICI (n.5) Dunlop 195/65 R15 81V SP Sport 200 E, privato vende. 011-7793823

PNEUMATICI (n.5) Michelin [illegible] R14 Energy XT 86, come nuovi, causa de nove Kzng No Problem mod.T2 050 14", mai usate, vendo. 011-723534

PNEUMATICI (n.8) seminuovi, adatti a vetture alta velocita', diametro 14 e 15, vendesi. Serieta'. 011-2202966

POMPA A GASOLIO Tempra 1.9 aspirated, [illegible], Marelliani, pompa acqua e pompa idroguida, piu' altre parti motore, vendo a L.500 000 non trat. 0338-1772275

PORTABAGAGLI universale, ottime condizioni, vendesi a L.50 000, portaruota universale, L.40 000 011-9594306 0339-1858803

PORTAPACCHI fissione a tappeti su misura, per Opel Astra, vendesi a prezzo da concordare 011-531571

PORTAPACCHI nuovo per Fiat Uno, piu' 4 gomme chiodate nuove con cerchione, vendesi. Affare. Tel. pasti 011-281447

PORTAPACCHI per Fiat Panda e 127, nuovi, vendesi a prezzo d'occasione. 011-3972028

PORTAPACCHI per Fiat 127, vendo a L.50 000 0338-3036376

PORTAPACCHI per furgone Ducato o simile, vendo a L.100 000. 011-8953070

PORTAPACCHI per furgone, vendo a L.100.000. 0338-2913140

PORTASCI CERVINO calamitato, vendesi. 011-713834

PORTASCI FAPA molle assetto tutte, marmitta Supersprint, ed altri ricambi, per Y10, vendesi. 0338-5887412

PORTASCI FAPA universale, chiusura a chiave, non magnetico. L.50 000. Serie 011-9172640

PORTASCI 6 pala, per Fiat Uno o Duna 3/5p., con chiave, nuovo, a L.450.000, autoradio doppio frontalino, nuova Majestic a L.125 000 Tel. pasti 011-856240

PORTASCI a barre, con chiave antifurto, per Y10, nuovo, ancora in scatola originale, vendo per inutilizzo a L.70 000. 0347-0511998

PORTASCI con chiave, per Fiat Panda, Uno e Punto, vendo a L.40 000; altro per auto con carrattino, L.20 000, colore neve, L.35 000 011-3091560 [illegible]

PORTATUTTO FAPA con attacchi per Fiat Cinquecento e Seicento, vendo a L.60 000 011-4523801

RADIATORE completo elettromanicito, per Fiat Tipo, vendesi Serali 011-9172640

RADIO MAJESTIC frontalino estraibile, vendesi. 011-6810054

RADIO PORTATILI (n.2) vendesi a L.100.000 [illegible] Tel ore 18/20 [illegible] 011-[illegible]

RICAMBI CHEROKEE TD 2.1, 3 porte, vendo per inutilizzo a prezzo di realizzo 0338-2688078

RICAMBI FIAT UNO TD ultimo tipo, scatola guida e motorino avviamento, vendesi. 011-7071458

RICAMBI FORD FIESTA 1.1 Newport, motore km 30.000, anno 1993, portellone, paraurti posteriore, copricerchioni ed altro, vendo. 0338-4368797

RICAMBI FUORISTRADA originali americani, vendo a prezzo interessante 0348-6000452

RICAMBI JEEP Cherokee 2.1 TD, di carrozzeria e meccanica, motore fuso, radiatore, vendesi Tel pasti 0335-7100809

RICAMBI JEEP Wrangler e CJ, meccanica, telaio, carrozzeria, gomme targhe, ammortizzatori scarichi, fari, tergicristalli e altro, vendo. 011-630419

RICAMBI ORIGINALI Lancia Beta 1.6, imbrattiere complete, dischi e pastiglie, fari posteriori, vendo a L.300 000 011-4524627

RICAMBI ROVER 114 GT completi 4 cerchi in lega, vendesi. Tel dopo le ore 20.30 011-3141430

RICAMBI VARI di meccanica e carrozzeria, per Fiat Ritmo 130 TC, vendesi. 0347-8048389 011-350939

RUOTA MASERATI 422, con cerchioni in lega da 16" con pneumatici 205/50, ottime condizioni, vendo. 011-8007836

RUOTE ANTINEVE (n.4) 135 SR12, con cerchioni e 1 ruota 135 SR12 con cerchione, vendo tutto a L.100.000. 011-8487414

RUOTE CROCIATE con cerchioni, camera d'aria, 155/SR13, 125/12, 135/12, vendesi a L.30 000 cadauna. 011-4152131

RUOTE COMPLETE (n.2) per Fiat 500, battistrada 85%, 125 R12 marca Cleber e 2 ruote complete per Fiat Panda 135 R13, vendesi 011-7380063

RUOTE MICHELIN [illegible] (n.4) 165/70/13, buone condizioni, vendesi a L.300.000 011-8637882

RUOTE TERMICHE (n.4) complete, come nuove, Michelin XM + S Alpine 185/65-13, montate su cerchi, adatti Ford, Peugeot, Citroen, vendesi 01[illegible]

RUOTE (n.2) complete, misura 145/13, per Renault 4, come nuove, vendesi a L.80.000 entrambe. Tel.serali 011-8017518

RUOTE (n.4) 165/70/R13, complete di cerchioni, ottimo stato, [illegible] L.200.000 [illegible] tabili. 0347-2217681

RUOTE (n.4) complete di cerchio, misura 155/13, per Fiat Panda Hobby, mai usate, vendesi a L.200.000. 011-8064880

RUOTE (n.4) complete di cerchi, assolutamente nuove, per BMW serie 3 nuove con pneumatici Energie Michelin, vendo a L.700 000 0329-2150697

RUOTE (n.4) mai montate, con cerchi in lega cromati, 5 fori, per Lancia K o Alfa a gomme nuovissime Michelin MXV, 205/60/15 HX, vendo a L.300 000 ottimate 011-814477

RUOTE (n.4) per Fiat Uno Fire, 135 R13, piu' ruota di scorta nuova, vendo 011-8983500

RUOTE (n.5) complete di cerchio, gomme marca Ceat, 60x100 di battistrada, come nuove, 165/56, vendo a L.250.000 trattabili. 011-255290

SEDILI ANTERIORI e posteriori, comprasi pannelli porte, per Punto 3p., [illegible] a L.350 000 011-4345904

SEDILI POSTERIORI braccioli, poggiatesta, vani accamodi posteriori, tutto per Mitsubishi Pajero, vendesi. 0121-322908

SEDILI per Fiat Uno 1.1 5 porte, anteriori e posteriori, piu' pianale con cassa, vendo a [illegible] 000 [illegible]

SMICA RALLY motore preparato, km.0, vendo per ricambi 0121-40373

SOFT-TOP BEST-TOP kit cromo, paraurti anor, hard-top, porte in ferro, parabrenghi larghi e altro per Wrangler e CJ7, vendo. 0347-0559433

SOFT-TOP per Daihatsu Feroza, vendesi 0347-3843696

SONY BOOSTER (35watt+35watt) equalizzatore grafico a 5 bande/fader extrastile, vendo a L.80 000 Tel serali 011-8887004

SPECCHIETTI RETROVISORI destro e sinistro, regolabili dall'interno, come nuovi, vendesi 011-4156831

SUBWOOFER per stereo auto, 300W, mm.250, in legno, foderato in velluto rosso, con amplificatore separato, vendo L.325 000. 011[illegible]832

TENDINE SOLE (n.2) da auto, per vetro posteriore, vendesi in blocco a L.25 000 011-201011

TESTA per Lancia Delta Evoluzione, vendesi a L.300.000. 0347-9821004 0368-7187585

TUNNEL centrale portaoggetti, per Fiat Uno 1^/2^serie [illegible] 011-4703626 [illegible]975

TWEETER orientabile, potenza max 100; Jbl, mod TR 460, 2 vie, 120W max, crossover 2 vie stereo, 100W, 12 [illegible] OCT, come nuovo, vendo Pasti serali 011-9994870

VOLANTE IN PELLE per Fiat Uno, bellissimo, usato poco, vendo a L.120 000 trattabili 0338-4191448

VOLANTE NARDI in [illegible]no, seminuovo, ottime condizioni, vendesi [illegible] L.500 000 trattabili 0338-7[illegible]

VOLANTE SPORTIVO Fiat Uno (tutti i modelli), corpicilancia e 2 fari ana per Fiat Uno Turbo IE, vendesi 011-9561798 0347-0774862

VOLANTE a 3 razze, con mozzo, nuovo, vendo. Tel. serali 0347-8386453

VOLANTE in pelle, originale nuova Punto HGT, vendo. Tel serali 011-8471837

111 AUTOMEZZI richiesti

111/2 Auto

60 BERLINA BW anno 1993, solo se modello diesel anche con molti chilometri, acquisto, pagamento in contanti. 0349-3934419

A35D anno 96/97, pochi chilometri, acquisto 0338-2558100

111/9 [illegible]

PANDA 1.9 anno 90/94, cerco in acquisto 011-3583570

PUNTO 3 porte, anno '95/96, stato stato, cerco in acquisto a prezzo trattabile. Pagamento in contanti Tel serali 0347-2509234

PUNTO anni '94-97, anche da rottamare o in cattive condizioni, Uno catalitica, cerco in acquisto 0338-8639131

TIPO catalitica, ottimo stato, autoradio, acquisto 0335 [illegible]

111/17 [illegible]

CORSA 1.6/1.2 1993/94, 3 porte, acquisto con spese massime di L.5milioni a quotazione Quattroruote 0338-9728932

111/19 [illegible]

911 CARRERA INTANGA anno 90/93, buone condizioni generali, privato cerca in acquisto Tel serali 011-4525842

CARRERA 2 o 4, 1992/93 cercasi in acquisto con permuta appartamento a Scalea (CS), valore L.60milioni circa 011-8585875

111/22 [illegible]

IBIZA 1.4 cv.60 massimo km 80 000, cercasi in acquisto. 0347-4554731

111/25 Volkswagen

GOLF 1.6 GTI solo modello 1^serie anni 82/83, revisionata, ottimo stato generale, privato cerca in acquisto. Tel serali 011-4525842

112 CICLOMOTORI < 50 CC.

offerta

112/1 [illegible]

"SCOOTER D.O.C."
Acquistiamo SCOOTER 50/100 cc.
per CONTANTI e Abbigliamento Moto.
MASSIME VALUTAZIONI.
VENDIAMO SCOOTER USATI
con GARANZIA & FINANZIAMENTI
Permute con AUTOMOTO
Tel. 0335.6235571 - 011.6813217
Strada Nazionale 27 - Moncalieri

AIRCO DL ottime condizioni, bauletto originale, antenna da vetrina, vendo a L.2.400 000. 011-4508582

AIRCO SR bordeaux [illegible], come nuovo, vendo a L.1.700 000 011-9823387 0338-2540058

SCARABEO 50 nero, km.4.300, 3/97, vendesi per passaggio a cilindrata superiore, L.1.800.000. 0338-2661148

SCOOTER 50 BR Valentino Rossi del 1998, km 2 000, garanzia della casa, L.3.500 000 non trattabili 011-9008183 0347-2827171

SCOOTER 50 STEALTH pochi chilometri, con tettuccio, freni potenziati, vendesi a L.3milioni. 0347-2892264

SCOOTER AIRCO motore nuovo, carenze da vetrina, L.1 400 000 Tel serali [illegible] 8720143

Solo Scooter

[illegible] NDIAMO
O OCCASIONE [illegible] GARANZIA
[illegible] PERMUTA [illegible]
[illegible] [illegible] [illegible] [illegible] [illegible] [illegible]
[illegible] [illegible] [illegible] [illegible] [illegible] [illegible]
[illegible] [illegible] [illegible] [illegible] [illegible] [illegible]
Tel. 011.46.09.64

SCOOTER GULLIVER 50 km.1.600, come nuovo, vendo per inutilizzo a L.2.200.000. 0335-7246844

SR 50 7/97, km 9 000, rossa, ottime condizioni, privato vende per inutilizzo a L.2milioni [illegible] 6085340

UNDER 23 motore Morini cc.50, 3 marce, [illegible] a L.500 000 011-[illegible]

112/2 [illegible]

50 vecchia ma buono stato, vendo a L.400.000. 011-2733027

50 verniciz metallizzata, km.2.300 originali, vero affare, vendesi causa militare. Tel. ore 19/21 011-479411

KATIA 50 ottimo stato, vendo a L.250 000 011-[illegible]

112/3 [illegible]

BUXI 50 gomme nuove, 1994, vendo a L.500.000. 011-[illegible]

BUXY 50 colore nero, parabrezza, pochi chilometri, ottime condizioni, vendo a L.1.500.000. 0347-4846077 011-[illegible]

ELISEO km 550 originali aprile '99, praticamente nuovo, bellissimo, causa inutilizzo vendo a L.4.300.000 011-2420849

SCOOTER 5 anni di vita, sella lunga, bauletto, parabrezza, faro abbagliante, bello, assicurazione, vendesi a L.900 000 011-6637508

SPEED FIRE 50 usato solo 6 mesi, vendo. Tel pasti 011-2200129

SPEEDAKE 1998, km 5 000, ferri nuovi, tenuto bene e originale per inutilizzo a L.1 600 000 completa marmitta originale Tel dopo ore 20 011-788634

SPEEDFIGHT 100 grigio, luglio '98, km 1 500, con parabrezza, vendesi a L.3 300 000 0338-2077029

VOGUE in ottime condizioni vendo causa inutilizzo a L.300 000 011-8978509

SOLUZIONI DI TRASPORTO

PELLIGRA

veicoli industriali e commerciali

VENDITA E ASSISTENZA

Liberalizzazione Europea **"MULTIMARCA ORA PUO'"**

IVECO FIAT NISSAN HYUNDAI PIAGGIO MITSUBISHI

LA NOSTRA ESPERIENZA TRENTENNALE E'
DISPONIBILE ANCHE PRESSO LA VOSTRA SEDE

Tel. 011.411.12.67 - 011.411.16.27 - 011.411.35.52 - Fax 011.411.50.37

Assistenza Tel. 011.78.39.75 - 011.78.40.55 - 011.78.49.04

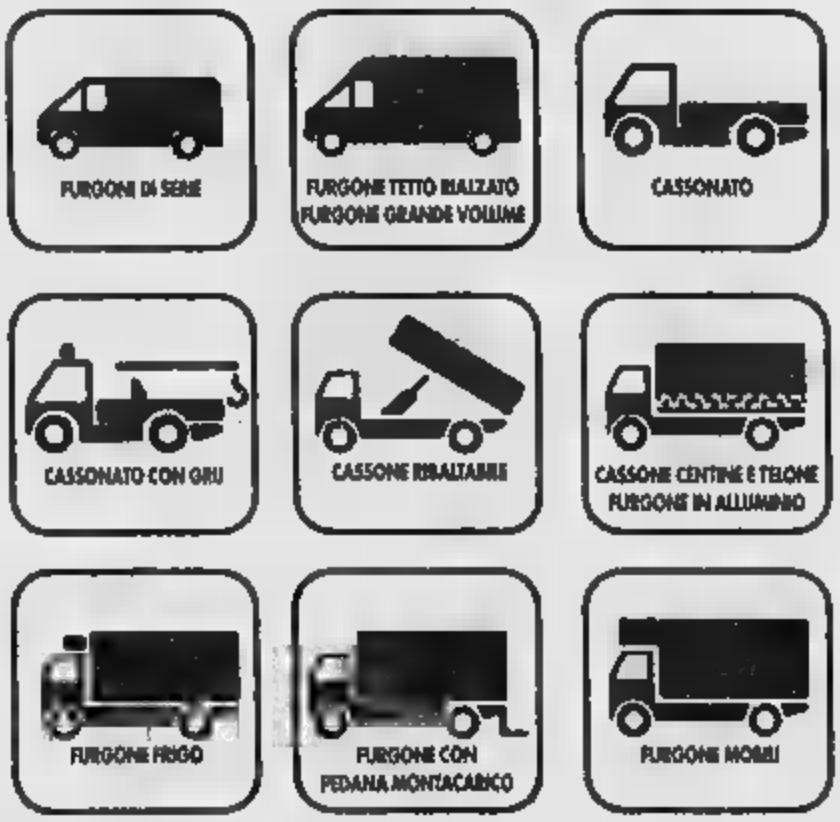

Allestimenti a norme CEE

PELLIGRA s.r.l. - Via Antonelli, 15 - Collegno (TO) - CAVALCAVIA C.SO FRANCIA

http//www.pelligra.it e-mail: info@pelligra.it

[redacted]

[redacted]CO CLUBMAN [redacted] metallizzata, [redacted].000 reali, [redacted], vendo [redacted] multiplo. 011-5808674

APE 50 1990, vendesi a L.3milioni. 0338-6177809 011-9564528

[redacted] motore revisionato, nero, buone gomme, vendesi a L.500.000 Tel [redacted] 011-856549

BRAVO nuovo, nuda in lega, sella lunga, contachilometri, vendo a L.1.200.000. 011-3498367 0141-934231

CIAO bianco, come nuovo, vendo a L.450.000 Tel. serali 0124-77410

CIAO bianco, come nuovo, vendo a L.600.000. 0121-323846

CIAO molto bello, vendo a L.250 000 0338-3486190

LIBERTY 50 SCOOTER catalitico, km.400, nero, vetro, casco e bauletto originale, vendo a L.1.800.000 trattabili per inutilizzo [redacted] 4265000

NRG 50 km 8.500, perfetto, vendo privatamente. 011-4504485

NRG 50 ottime condizioni, pochi [redacted]chilometri, colore blu, vendo a L.1 800 [redacted] permuto con Honda Hornet 0338-4863132

NRG 50 scooter 4/96, km.4.500, tenuto bene, vendesi a L.2 350 000 Tel pomeriggio e sera 011-4224460

[redacted] scooter 4/96, km 4 500, tenuto bene, permuto con Kymco 150 Dink 1997/98. Tel pomeriggio e sera 011-8225460

NRG EXTREME colore nero, imm. aprile '98, ottime condizioni, usato pochissimo, vendo a L.1.800.000 0338-4704406

NRG MC2 aprile '98 vendesi a L.3milioni causa inutilizzo. 011-5890758

QUARZ 50 scooter vendesi causa inutilizzo. Tel ufficio 011-9664721

SCOOTER NRG anno '95, km.14.000, [redacted] quello ginestra, vendo a L.1.6[redacted]. Tel serali 0338-6090877 011-9080877

[redacted] con bauletto, colore azzurro metallizzato, km.1.000, vendo a L.1.200.000.Tel serali 0124-629377

SI '95, smaniato marmitta Leovinci, buone condizioni, vendo a L.1milione trattabile 0349-889588

SI anno '92, colorazione Polini blu e grigio, motore nuovo appena rodato 70 Proteco, pomello nuovo, variatore e frizio. L 600 000 trattabili. [redacted]7-440[redacted]1

SI buone condizioni, vendo a L.300.000. 011-3175705 011-4012419

SI colore bianco, vendo a L.950.000 Tel. dopo 18 011-8225762

SI guste, discreto cordupari, [redacted] a L.400.000 non trattabili. Tel ore 20 011-8240409

SI nuovo, originale, blu metallizzato, vendesi. vendesi causa inutilizzo a L.850.000. 0338-5843630

VESPA 50 ET-2 anno '97, km.11.000, perfetta, vendo Regalo parabrezza 011-4527832

VESPA 50 ET2 nera, ben tenuta, vendesi a prezzo da concordare 011-9845401

[redacted] funzionante, cerco in acquisto 0347-0151911

[redacted], 1975, conservatissima, bianca, a L.1 200 000 non trattabili 011-8492536

VESPA 50 SPECIAL 4 marce, motore rifatto a nuovo, documenti, vendesi a L 800 000 trattabili. Regalo casco. 011-734813

VESPA 50 1968, per amatore ottime condizioni carrozzeria e meccanica, vendo a prezzo da concordare 011-4227004

VESPA 50 1970, 3 marce, parabrezza, funzionante, usata poco, vendesi a L.300 000 Tel. pasti 011-309869

VESPA 50 4 marce, ottime condizioni, personale vende a prezzo trattabile 011-8297477

VESPA 50 anno '97, giugno metallizzato, 3 marce, documenti, ottimo stato, unico proprietario, vendo L 550 000 011-4807756

VESPA 50 bianca, 4 marce, avviamento elettronico, fine '97 unicoproprietario, mai usata, come nuova, km 1 177, vendesi 0347-9168196

VESPA 50 del '98, motore 125, marmicida, ottime condizioni, vendo a L.1.500 000 trattabili. 011-9969611

VESPA 50 ricondizionata totalmente, motore, frizione, kani tutto nuovo, colore rosso, accessoriata parabrezza e bauletto, vendo 011-359654

VESPA 50 rimessa a nuovo, colore bianco, vendesi a L.700.000 trattabili. 011-353447

VESPA ET2 50 ottime condizioni, km [redacted] anno '97, vendesi a L.2.400.000. T182479

VESPA PK 50 come nuova, pensionato vende a L.1milione 0339-5853664

112/5 Suzuki

AP 50 usato pochissimo benzina verde e minimi consumi vendesi Affare 011 8436894

112/6 Altre marche

ATALA 50 blu metallizzato, come nuovo, km 500 circa, vendesi per inutilizzo 011-921814

ATALA GREEN km.2177, vendesi a L.1milione trattabile. 011-8734546

BENELLI 49 di piccole dimensioni, adatta per imbarcazioni o campeggio, vendesi Tel. negozio 011-4376295 - 0141-843849

[redacted] [redacted] 98, restaurato, vendo a [redacted] 0338-3844134

BETA ZERO in ottime condizioni, pari al nuovo, gomme nuove. L 2.500 000 [redacted] 4407033

BIMOTO 50 ottime condizioni, documenti in regola, vendesi a L.300.000. Tel. pasti 011-8722264

DERBI 49 2 tempi, con documenti, vendo a L.400.000. Tel pasti 011-4373375

GILERA 50 ZAGLET '93, km 1 600 originali, praticamente nuova, vendesi a L.2 800 [redacted] 011-6405281

GILERA BULLIT 50 [redacted] Clannell, rosso e bianco, buone condizioni generali, vendesi a L.1milione trattabile 011-8980797

GUZZI DINO 50 5 marce, vendo per ricambi a L.100 000 non trattabili Tel serali 011-8871987

HONDA BALI 50 scooter nero, 1997, bello 12/2000, assicurazione maggio 2000, vendo ai primi interessati a L 2 100 000 trattabili 011-2731122 0339-4407097

HONDA SX monomarce, praticamente nuovo, vendesi a L 500 000 011-8346791

HONDA CRE non usata in gara ottime condizioni, vendesi causa acquisto 125 a L 2 500 000 trattabili Tel serali 0121-321103

HONDA SCOOTER FORESIGHT 250, 06/99, blu metallizzato, bauletto, schienale L 8 500 000 0338-8048399

HONDA VISION km.2.000 originali, tenuta in garage, vendo per inutilizzo a L 10.500.000 Tel. serali 011-9637119

HONDA XR-R 50 16 mesi di vita, km 4.800 originali, blu, bianco e rosso, parabrezza Give, freno a disco anteriori., bello pagato. L 2.800.000 non tr. 011-6890741

ITALJET FORMULA 50 hmc '95, ben tenuto, gommato nuovo, motore rifatto, vendo a prezzo da concordare 011-642022

ITALJET REPORTER 50 rosso, con parabrezza e bauletto, ottime condizioni, vendo a L 500 000. 011-9188759

KIMCO DJ W50 SCOOTER km 6 000, come nuovo, perfetto, parabrezza e coperta tucano, vero affare, vendo a L.1.300 000 0347-4725120

KINETIC MOTRONI a variatore continuo, visibilissimo di direzione, km.1 500, vendesi a L.300.000 non trattabili. 011-9171941

KWAN YANG 50 colore nero, vendo a L.400.000. Con assicurazione. 011-4051742

MALAGUTI CENTRO 50 scooter blu metallizzato, parabrezza, antifurto, km.15 000, vendesi a L.2milioni 011-787470 0335-6843201

MALAGUTI DUNE 50 A vendesi a L.400 000 011-3173874

MALAGUTI DUNE 50 S rosso/bianco, sella lunga, doppio fari, secondo cavalletto laterale, cruscotto maxi, bauletto, 4 marce, vendo a prezzo affare 011-8508513

MALAGUTI DUNE ottime serie, pavimento elettrico, km 7 000, perfetto, vendo a L 700 000 Tel serali 011-8808451 0347-2693548

MALAGUTI F10 azzurro nuovo, [redacted] a L.1.500 000 0347-4200782

MALAGUTI F10 nero, ottimo, km.8 000, [redacted] da causa minore a L.1.800.000. 011-3851785 [redacted]

MALAGUTI F12 1994, buone condizioni, vendesi a L 1 800.000 trattabile 011-2052960 0347-5718840

[redacted] **F12** blu notte metallizzato, raffreddamento a liquido, km.4.900, pari al nuovo, polyglo vende a L.7.800 000 [redacted] 5953830

MALAGUTI F12 giallo, raffreddamento a liquido, pari valori ricambio (cerchi, cerchi, carburatore, motore etc.) vendo a L 1 700 000 trattabile 0347-4104478

MALAGUTI F12 raffreddamento a liquido, grigio chiaro ri[redacted]rizzato, km.16 000, vendo a L [redacted]000 trattabili 011[redacted]

MALAGUTI F12 scooter originale, verde pastello, vendesi a L.3milioni Disponibile modifica Polini Tel serali 0124-25212

MALAGUTI F18 colore amaranto, con lamiere in carbonio, 2 antifurto, gommato 80%, luglio '97, vendo a L.2.500 000 011-[redacted] 0339-3780304

MALAGUTI FIFTY HF nera, carburatore 15, [redacted] sospensioni, vendesi a L.[redacted].000. 011-3853274

MALAGUTI FIFTY TOP 1995, vendesi 0347-6096640

MALAGUTI FIFTY-TOP anno '97, rosso e nero, originale, marmitta Vinci, motore nuovo da rodare, vendesi. 011-6813782

MALAGUTI FOX 15 grigio metallizzato, luglio '97, no sinistrato, vendo come nuovo a L.3milioni trattabili Alfonso 011-8945708

MALAGUTI PHANTOM F12 argento [redacted]lizzato, 1997 tenut[redacted]bile, usato pochissimo, come nuova km [redacted] reali, unicoproprietario, L.3milioni 011-7070682

MALANCA 50 ri[redacted] perfette condizioni, vendo a pr[redacted]abile. 011-8603133

MALANCA funzionante, vendesi a L.300.000 trattabili. 0330-461000

MBK BOOSTER ROCKET 1997, buone condizioni, vendesi a L. [redacted].000 non trattabile. Tel serali 0347-8681843

MBK EVOLIS anno 1995, blu metallizzato, km 9 000, con parabrezza, tagliera vendo a L 1 500 000 trattabili. 0348-2283773

MINICROSS LEM per bimbo 6/9 anni, monomarcia, come nuova, ruote 15/12, vendo a L 1.200 000 trattabili [redacted]-8662648

MINICROSS POLINI X5, vendesi causa[redacted]la minore. 0368-636568

[redacted] **POLINI** del 1998 accessoriata, vendo a L.1 600.000. 011-4583087 0347-[redacted]

MOTOM 50 anno '98, vendesi Tel. [redacted] 011-7070831

[redacted] **50** [redacted] buone condizioni, documenti, vendesi 0124-77210

RIZZATO [redacted] **ORO 50** '93, usato pochissimo, causa inutilizzo, vendo a L.350 000 trattabili. 011-2822844

RIZZATO CALIFFO anno '77, blu met., cerchi in lega, molto bello, parabrezza originale, vendesi Tel. pasti 0329-2174287

RIZZATO CALIFFONE 4 marce [redacted] a L 400 000. 011-8982986

RIZZATO CALIFFONE rossa, pochi chilometri, come nuovo, vendo per inutilizzo a L.800 000 011-8365863

RUNNER 50 anno '97, carena da rivedere, vendesi a L.1milione. 0360-308180

SCOOTER [redacted] **100** 11 mesu, km 400, mai usata vendesi a L 4 850.000. 011-[redacted]

SUZUKI vettura 3 ruote, senza patente, pochi chilometri vendo a L.3milioni. 011-9821931 0338-8660211

TOMOS 50 vendesi da rottamare a L 150 000 0335-6305497

TOMOS CICLOMOTORE 2 marce, cambio automatico, restaurato, completo di documenti vendo ad amatori 0336-9650868

VELOFAX ciclomotore a ruote alte, motore a accensione da scooter, come nuovo privato vende per inutilizzo a L.1.500 000 011-[redacted]

YAMAHA 50 SPORT con bauletto nuova, causa nozze, qualsiasi prova, vendesi a L.1.500.000 non trattabili. Sera 011-8636091 - 0338-6063174

YAMAHA AEROX 50 Mat Biaggi, anno '98, 2 fari a disco, raffreddamento a liquido, [redacted] alma, da vetrina, vendo per realizzo. 011-8236958 0338-5486136

YAMAHA NEOS 50 7/97, unico proprietario, parabrezza e supporto bauletto originali, ottime condizioni, qualsiasi prova, vendo. 0338-7280095

YAMAHA SCOOTER WHY ruote alte, 17 mesi, km.4 500, verde scuro metallizzato, mai caduto, parabrezza, perfetto, vendo a L.2 700 000 011-4473988

112/7 Accessori

CARBURATORE 19 con filtro Malossi, sempre nuovo vendesi a modico prezzo. 011-8070261

CARENATURA completa di strumentazione, fari, per scooter Aprilia Rally 50, vendesi a L.300.000. 0347-1570258

ESPANSIONE per Piaggio, Typhoon, Zip, NRG, vendesi a L.200.000 0347-8821004 0368-7187595

GRUPPO TERMICO pu' marmitta, tutto originale, in buone condizioni, per Malaguti F10, vendo a L 100.000, 011-3851785 0347-9939233

MANIGLIETTA LEGVINCI per Scooter Arrica e Boostar, vendo a L.40 000. Tel serali 0348-8720143

MARMITTA VENTURI a carburatore 21, nuova a prezzo da concordare 011-4589379

MARMITTA completa per scooter con motore Piaggio, vendesi a L 400 [redacted] 0347-9821004 0368-7187595

MOTORE 50 completo di cambio, vendesi Tel. serali 011-9070261

PARABREZZA e portapacchi originali per scooter Malaguti Fere Fox, vendesi a L 100 000 Tel pasti 011-8083430

SCATOLA con molti ricambi, Mosquito [redacted], anni '50, motore Motom, perfetta, funzionante, rifatta, pari al nuovo, vendo a prezzo da concordare. 011-3241589

113 CICLOMOTORI < 50 CC domanda

113/4 Piaggio

VESPA 50 SPECIAL anche da rottamare, cerco in acquisto a L.250/300.000 0123-418088

VESPA 50 E 125 [redacted] in qualsiasi condizioni, anche rottami o senza documenti a Torino privato acquista 011-8311117

ZIP NRG ET2/FERA acquisto se vera occasione 011-734792

113/5 Altre marche

50 anche da rottamare con documenti, cerco in acquisto massima spesa L 100 000 011-8611518 0360-858866

CICLOMOTORE o motociclo con marcia a pedale, funzionante e con documenti, preferibilmente da cross, acquisto con spesa max di L 300 000 0347-0505737

HEXAGON SKIPPER ET 4, Majesty o Runner acquisto ad prezzo ragionevole. 011-730674

MALAGUTI F10-F12 O F15 cerco in acquisto a prezzo ragionevole 011-4532575

MOTORINO in buone condizioni, acquisto con spesa massima L 250 000 trattabili Tel pasti chiedere di Franco [redacted]58

114 MOTOCICLI > 50 CC offerta

114/1 Aprilia

125 RS non depotenziata, ottimo stato, vendo 0122-831476

CLIMBER 250 TRIAL privato vende Tel. serale 011-6811964

ETX 125 km.14 500 originali, anno '97, passato da vetrina, bianco/blu, bauletto Givi, ver[redacted], tenuta 011-7765099

ETX 250 anno '95, avviamento elettrico, ottime condizioni, vendesi a L.1milione Tel. serali 011-9801890

[redacted] **125** 1997, km.4.700, perfetta, [redacted]furto, parabrezza, full optionals, [redacted] L 4 500 000 Tel. ufficio 011-8804778

LEONARDO 150 [redacted], vendesi a L 4 800 000 trattabili. 011-7804003

LEONARDO 150 dicembre '97, km.5.800, grigio metallizzato, vendesi a L 5 500.000. Tel. dopo ore 21 011-784804

LEONARDO 150 maggio '99, unico proprietario, tagliandata, bollo pagato, parabrezza, telaio porta bauletto, vendo a L.6.500.000 compresa verifica. 0335-6435634

RED 125 targata TO42 ... tipo custom Harley Davidson, metallizzata, molto bella, vendo a L 3.500 000 Tel pasti serali 011-3084280

RS 125 anno '96, nera, pochi chilometri, ragazza vende causa inutilizzo 011-3480845

RS REPLICA 125 1992, colorazione Reggini, ottima di carena e meccanica, gomme nuove assicurazione vendo a L 2 500 000 o scambio con moto 0339-8156189

REV [redacted] anno '98, km.7.500 tagliandata, perfetta, vendo causa inutilizzo a L.18.500 000 0338-8156826

RX 125 ENDURO 1994, km 5.000, molto [redacted]le vendesi a L.3.200.000. [redacted]

114/2 Beta

F 600 1987, km 14.000, antifurto elettronico [redacted], bauletto, perfetta, vendesi a L.9milioni [redacted] 011-885-4034 0335-5335700

GR 600 1991, km.38.000, ottime condizioni, vendesi a prezzo [redacted]. 011-748602 0338-7178347

K 1.6 RS 1990 colore bianco madreperla, borse originali, come nuova, vendo per inutilizzo. Tel serali 011-680430

K100 LT anno '92, bordeaux, ABS, km.48.000, 3 borse in tinta, parlella, gommata, tagliandata, vendesi a L.12milioni. 0347-4268600

K75C anno '88, grigia, km 120.000, benzina verde, borse BMW, buone condizioni, vendesi a L.5milioni.Tel serali 0125-620078

R 1.1 RT maggio '99, garanzia casa, come nuova, km.7.000, visibile a Torino, vendo a L.23milioni. 011-308864

R 100 RS 1981, azzurro metallizzato, ottime condizioni, km 60 000 borse BMW borsa stefanelli, vendesi. 011-9579833

R 100 T 1980, bordeaux metallizzato, gommata in ottime condizioni, tutto originale BMW, vendesi a L.6milioni. 011-8195137

R 100 1984, condizioni perfette. [redacted] Chiedere di Franco 0347-4531468

R 37 anno '82, come nuova, immatricolata, pronta all'uso, vendo a L.10.500.000 trattabili. 0347-8436873

R 80 GS 1988, blu, benzina verde, km 16.000 borse laterali originali, perfette condizioni, vendo a L [redacted].000. Tel. serali 011-6604681

R 80 S 1ª serie, colore nero sfumato, ottime condizioni, vendo a L 11.[redacted]. Tel serali 011-6613597

VENDESI per inutilizzo BMW R850R grigio nero con antifurto e borse splendida km 10.000 20 mesi di vita. Tel 0347/723 [redacted]

114/3 Cagiva

350 ELEFANT motore bicilindrico Ducati, km.21.000, ben conservata, originale, sella bassa ed accessori, ricambi vari compresa carenatura, L.2milioni. 011-9049720

350 T4 R km.16.000, come nuova, gommata nuova, qualsiasi prova, L.5milioni. 011-9468207

ALA AZZURRA 350 motore Ducati, buone condizioni, vendo a L.2milioni o permuto con moto di cilindrata superiore 0347-2508788

ALA BLU 350 E [redacted] 2 tempi, benzina verde, km.14 000, vendo a L.800 000 trattabili. 011-377178

C12 FRECCIA 125 7M8, pochi chilometri, nero metallizzato, qualsiasi prova, vendesi L.1.500 000 trattabili 011-9086364

MITO 125 RACING colorazione '96, pochi chilometri, mai incidentata, antifurto piaggio, perfette cond., vend a L.3milioni trattabili 0338-5258830

MITO 125 buone condizioni, accessoriata, vendesi a L.1milione trattabile. 0338-7873336

MITO 125 ottimo affare, vendesi Tel. negozio 0172-83366

MITO LUCKY EXPLORER 1997 gommata nuova marmitta completa Arrow, pochi chilometri, perfette condizioni, vendo a prezzo da concordare 011 8786551

MITO LUCKY EXPLORER revisionata, gommata ottime condizioni, tenuta in garage, vendo a L 1 500 000 trattabili Tel 17-19 e dopo 22 0338-4595242

VMX 200 raffreddamento a liquido, monoammortizzatore 1983, certificato d'origine, ottime condizioni, vendesi a L.1milione 011-9047246

114/4 Yamaha

240 DA TRIAL senza libretti, vendo a L.500.000. 0124-77211

CABALLERO 125 '80 regolarità, completissima con documenti originali, perfetta condizioni, da visionare guida patente B, vendo Tel pasti 011 212408

114/5 Honda

125 ENDURO usata poco ben tenuta vendesi. 011-6810026

114/6 Kawasaki

125 non depotenziata, km.1.650, 1998, perfetta, vendesi a L.2 800.000 causa inutilizzo. 0348-6530213

ARIZONA 125 perfetta, vendesi [redacted] a L.1.700 000 non trattabile. 01[redacted]

DAKOTA 350 ottime condizioni vendo per inutilizzo ad ottimo prezzo Regalo il mese assicurazione e bollo pagato fino 2000 011-8295471

GT1 125 km.9 800, ben tenuta, vendo per inutilizzo a prezzo da concordare Tel ufficio 011-3480408

R16 125 anno 1999, accessoriata, ben tenuta, vero affare, vendesi per inutilizzo a prezzo da concordare. Tel negozio 0121-[redacted] nel 0121-501463

RUNNER 180 anno '99, nero, km 7 000, vendesi. 0335-421179

RUNNER FXR 180 colore rosso, 1998, km.1.500, ben tenuto, vendo a L.4.400 000 [redacted]

XR1 125 causa inutilizzo vendo a L.200 000 Tel serali 0121-843636

XR1 125 colore nero, anno '91 vendesi a L.800 000 [redacted]

114/7 Quasar

1100 SPORT 6/97 quella portiera, vendesi a L.13milioni. 0338-4423303

350 colore rosso, con cupolino e carenature, km.7.500, vendo a L.1.500.000 011-2201915

350 trasformata Custom, anno '93, km 53.000, vendesi a L.1 500 000 Tel serali 0338-8667302

650 LARIO anno '97, km.30 000. [redacted] L.1 300 000. 011-8928868

650 LARIO mai usato a nuovo, vendo a L.6milioni. 011-9067496

LODOLA 236 GT 1980, restaurata in ogni particolare, rodata, vendo Tel. dopo le ore 19 0121-514380

V35 Storia, km.25.000, perfette condizioni, vendo a L.1.500.000. [redacted]

V7 850 GT III 1974, interamente personalizzata [redacted] 011-8087498

111/8 Guzzi

DYNA LOW RIDER 1340 1998, nera, cerchi a raggi, km 12 000 come nuova, accessori per oltre L.2milioni vendo per inutilizzo a L.26milioni 0348-2211379

ELECTRA CLASSIC nera, super accessoriata, 1995 vendo a L.30milioni 0338-5977379

ELETTRA GLIDE anno '70, motore nuovo, vendesi. 0347-2510639

SPORTSTER 883 1995, super accessoriata e preparata, vendesi a L.17milioni. 0335-5865874

XLH 1.2 1991, 4 marce, accidentalmente, qualsiasi prova, pochissimi chilometri, vendo. Tel serali 011 9809742

113/9 Honda

125 1983, vendo a L.800.000 0338-9123949

350 FOUR anno '73, vendesi a L.2milioni trattabili [redacted]

550 FOUR anno '76, condizioni perfette, tutta originale, km.40.000, vendesi a L.2milioni. 0338-9131445

600 FOUR bella, vendesi a L.2.400 000 011-[redacted] 0339-1464720

AFRICA TWIN 750 unico proprietario, in perfette condizioni, assenza e motore da verina, L.6milioni con kit per 3 bauletti 0348-7413345

AFRICA TWIN 750 con portapacchi e 3 bauletti Giv, anno '90, km 24 000, ottime condizioni vendo a L.7.200 000 0122-49220

AFRICA TWIN anno '90, km 42.000, vendesi a L 4 900.000 non trattabile 011-9298035

CB 750 F 1984, km 41 000 originali, portapacchi, perfetta. [redacted] L 2 700 000 Tel serali 011-4055802

CBR 600 F del 1994, vendesi a L 9 200 000 non trattabili Assicurazione completa. 0338-2286110

CBR 600 F fortemente incidentata unicamente carrozzeria, vendo a L 700 000 Tel serali 0349-3114371

CBR 600 HORNET vendesi Tel ufficio 011-5213816

CBR 600 04/98, bianco, rosso e blu, con ordine, km 12 000, vendo a L.13milioni 0347-8868702

CBR 600 1998, bianco, rosso e nero, ben tenuta, gommata, vendesi a L.11 500 000 trattabili Tel serali 0339-7346017

CBR 600 anno 99, tagliandata completamente, alto fari, colore distribuzione nuovi, vendo a L 3 200 000 trattabili 010-752366 0347-9119733

CBR 600 anno '95, blu-bianco-viola, terminale Termignoni privato vende a prezzo interessante. 0338-4837577

CBR 600 fine '92, ottime condizioni, vendesi a L 9 500 000 trattabile 011-8295320

CBR 600 1998, km.10 000, ottime condizioni, pari al nuovo vendo a quotazione di mercato. Tel. pasti 011-3191783

CBR 900 [redacted], anno a ruota metallizzata, km.15 000 perfetta, vendesi. Per informazioni 0347-4216978

CBR 900 anno '96, rosso, bianco e [redacted] km 19 000, estetica perfetta, vendo Tel. dopo ore 19 0338-4499502 011-9356813

CBR anno 99, km.19 000 perfetta. [redacted] L.9.600.000 0338-6819353

CBX 400 F2 1982, ottime condizioni, vendo a L.1.500 000 011-3851225

CBX 750 F 1986, km.35 000, gomme 60%, borse Krauser, batteria '98, sempre in box, bollo pagato, vendo per inutilizzo a L.1.700 000. 0335-203734

Lingotmoto
SUZUKI
HONDA YAMAHA
Vendita e assistenza
NUOVO e USATO
10127 TORINO - v. Nizza, 331/333
011.6633716

CR anno '94, perfetta, vendesi a L.3 800.000 trattabili più accessori. 0338-4458832

CRE 125 1993, potenziatissima, kit estetico rosso e nero, sospensioni, mai usata in pista. L.3milioni 011-4342870 0329-4288983

CRE 250 anno 91, buone condizioni generali, gattino a frizione rifatti vendo a L 2 200 000 trattabili. 0339-7353749

CRE 250 anno '94, 2 tempi, immacolato 2 posti come nuova, vendesi per inutilizzo a L.3 200 000 trattabili 011-2184445

CUSTOM CX 500 ottime condizioni, batteria, marmitta e gomme nuove, vendo a L.3 300.000. Tel pasti 011-4063798

DOMINATOR 650 1989, rossa, bauletto, gomme nuove, condizioni eccellenti, vendesi a L.4 300 000 Tel serali 0121-302645 0330-481879

[redacted] **600** 1985, [redacted] colore, corone, pignone e gomme posteriore nuovi, con ricambi, bauletto Givi, portacasco e cavalletto ingresso L 3 700 000 0335-6331114

GOLDWING 1.2 ottimamente tenuta, vendesi 0348-7345674

HORNET 600 blu metallizzato, cupolino originale, km.7.000, vendesi a L.10 500 000 0338-8017380

KX 125 da cross, mod '92, ottime condizioni, vendesi a L 1milione non trattabile. 011-[redacted]

MAXI SCOOTER PANTHON 150 in perfette condizioni vendo a L 5 500 000 compresa vettura, bollo ed assicurazione 011-307875

NSR 125 colorazione bianco e blu, gommata nuova, TD43 , perfette condizioni di meccanica e carrozzeria, vendesi a L 1 500 000 trattabili 0338-4532777

NSR colore rosso-nero, anno '91, vendesi a L.700.000 trattabili. Tel [redacted] ore 20 011-4366845

NX 125 immatricolato 1990, vendesi Tel. serali 0338-4841529

PANTHEON 125 blu metallizzato, 1 anno di vita, condizioni splendide, sempre tagliandata, vendo per cambio cilindrata a L.3milioni trattabili. 011-3282585 0333-2034736

PANTHEON 200 cc[illegible] 7/98, vende causa [illegible] 011-8810003 0338-4418122

TRANSALP 600 anno '92, km.27.000 tenuta sempre in box, appena tagliandata, vendo a L.6.500.000. Tel. pasti 011-7070831

TRANSALP 600 nera, anno '98, ottima stata, accessoriata, vendesi. 011-9644789

VF 400 F buona condizioni, gommata nuova, 1983, vendesi a L.2milioni trattabili. Tel. pasti [illegible]

VFR 750 F '87, rossa, km.14.000, vendo qualsiasi mercato. Tel. serali 011-377829

VFR 750 in ottime condizioni generali, 1990, k 27.000 originali, vendo. 0338-7498446

VTR 1.0 anno '97, vendo a L.12milioni 0338-7383189

XL 600 1985, bellissima, vendo per inutilizzo Tel dopo ore 17 0335-7044089

XL 600 LM targata TO40 , buone condizioni, catena corona, pignone, pneumatici nuovi, [illegible] L.2.800.000. Tel.pasti 011-4998938

XL 600 1987, in ottime condizioni, vendesi a L.3milioni. 011-9574520

[illegible] 600 condizioni molto buone, vendo a L.2.500.000. Tel. negozio 011-751883

XL 600 motore nuovo, [illegible]ce, vendo a L.2.500.000 trattabili. 011-7389472

XLM 600 ENDURO anno avviato, blu e bianco, ottime condizioni, vendo. Regalo 2 caschi e bauletto. 0348-5668344

XR 600 R come nuova, mai funzionata, 1992, vendo a prezzo da concordare. 011-8403719

XR 600 1992, ottime condizioni, gommata nuova, vendo a L.4.500.000 Tel. pasti 011-823722

XR 600 ottime condizioni. [illegible] ni 0124-561587

114/11

250 ENDURO 4 tempi, 6 marce, adatto neopatentati, vendesi a L.2.500.000 trattabili 011-8047935

[illegible] CROSS completissima, anno '95, vendo, rottadattamento ad acqua, mezzo amministrativamente vendesi a L.5milioni Tel dopo le ore 20.30 0321-482322

[illegible] R tenuta bene, pochi chilometri, vendo a L.3milioni trattabili. 011-8432288

DPZ 600 R veramente perfetta, pari al nuova, da vedere, vendesi a L.4.200.000. Tel serali 0125-612618

DPZ 600 bianco e blu, km 35.000, [illegible] anno 1/2001, vendo causa inutilizzo a L.2.300.000 trattabili Tel dopo le 19 0347-4288915

DPZ 600 km 26.000, motore perfetto, gomme e marmitta nuove, L.4milioni [illegible] borse sellatedo, altri accessori 011-596308 0328-4864787

KLE 600 ENDURO estetica perfetta, predisposta per benzina verde, sempre box auto, con bauletto Givi, vendo a L.4.900.000 0347-5732093

KLR 600 del 1984, in ottime condizioni, vendesi a L.1.800.000. [illegible]

KX 250 [illegible] perfetta [illegible] a L.3.500.000. 0368-638546

KX 250 1988, regolarmente immatricolata, come nuova, vendo per inutilizzo a prezzo [illegible] da concordare. [illegible] serali 011-4342970 0329-4288883

KX 250 anno '98, immatricolata, mono-ohlins, come nuova, vendesi L.8.300.000 trattabili. 016-752366 0347-8119733

KX 250 targata, vendo a L.6.500.000. Regalo kit Super Motard. Esamino permuta con moto da strada 0347-1232581

ICE 400 buona carrozzeria e meccanica, anno '82, km 21.000, bollo pagato, vendesi causa inutilizzo a L.1milione 011-9684436

Z 600 marmitta 4 in 1, a posto, funzionante, [illegible], vendesi ad amatori L.2milioni (zona Bustocarno). Tel.Adriana 0122-640884 0360-771480

ZX 6R rosso, nero e viola, 1998, km.13.500, vendesi a L.12milioni trattabili. 0125-612325

ZZR 1.1 colore grigio nero, cambio nuovo, buone condizioni, km 35.000, anno '91, vendo a L.9milioni 0347-6814457

114/13

F18 carburazione completa km 5.900 vendo a L.[illegible].900.000 trattabili 0349-6408337

114/14

ELYSEO 100 grigio metallizzato 3/98, km 1.400 completamente accessoriato, vendesi per inutilizzo a L.3.800.000 011-2622641

TREKKER 100 SCOOTER vendesi 0347-4181311

11.1/15

125 PRIMAVERA colore blu, motore rigido, pochi chilometri, vendesi sl. 550.000. 011-2624848 0368-3851305

COSA 200 grigio metallizzato, km 20.000, rivestimento plastico, vendesi a L.1.500.000 0337-218582

EXAGON GT 250 maggio [illegible] metallizzato, nuova, vendo. 0335-5229434

LAMBRETTA 150 LI 2^serie, no documenti, rottata, vendo anche ricambi singoli. Tel [illegible] re ore dalle 21 in poi. [illegible]

PX 125 TOO2..., di colore bianco, portapacchi posteriore, tenuta benissimo, bollo 2000 pagato, vendesi. [illegible] 011-8078008

[illegible] buone condizioni originali, [illegible] L.1.400.000. 011-4532575

SFERA 125 SCOOTER 4 tempi, 4/98, km.3.500, perfetta, parabrezza e bauletto compresi, vendo a L.4.200.000 011-8411407

VESPA 125 GTR 1970, ottime condizioni, accessoriata, documenti originali, vendo a L.2milioni trattabili 011-3836067 0335-8051742

VESPA 125 PRIMAVERA ET3, 1992, perfetta, tutta originale, accessoriata, privata vende 0347-2378364

VESPA 125 PX anno 1982, con marmitta tipo Arnova, portapacchi anteriore e posteriore, schermo parabrezza, gommata nuova, meccanica perfetta, L.1.500.000 011-3241488

VESPA 125 PX come nuova, senza [illegible] rimmatricolabile, vendo a L.800.000. [illegible] 8022803

VESPA 125 SPECIAL PK usata poco, vendesi. 011-3497031

VESPA 125 anno '53, da restaurare, con documenti, vendesi. [illegible]

VESPA 125 faro basso, anno 1958, conservata, meccanica garantita, completa, documenti, rottata, privato vende 0347-2378364

VESPA 150 GL anno '63, targa e documenti originali, [illegible] vendo. 011-8297589

VESPA 150 '67, doppia sella, appena restaurata, da immatricolare ma con documenti già pronti, vendesi 011-8504848 0329-2123126

VESPA 180 [illegible] '82, vendesi 0335-8186086

VESPA 180 SUPER SPORT anno 86, cavalcare da cilindrare, targa e documenti originali in regola, vendesi. 0347-0882208 - Tel Ufficio 010-2412854

VESPA 200 vendo. Tel. pasti 011-710235

VESPA ET4 125 7/98, colore lavanda, bauletto, vendesi a L.5.300.000 compresa vettura 011-8955071

VESPA ET4 anno '97 km.3.000, come nuova, completa catalci proiettori Piaggio, antifurto a L.4milioni. 011-4637725

VESPA GS 160 del 1959, bellissima, con documenti e targa originali, vendesi a L.3.500.000. 0335-8196086 0347-4263973

VESPA PK 125 1985, ottime condizioni, vendesi a L.1.500.000. 011-9678414

VESPA PK 125 anno '90, senza targa, vende ad appassionato. Tel. serali 011-9411167

VESPA PX 125 anno '90, km.16.000, pari al nuovo, vendo a L.2.100.000 trattabili. Regalo 2 caschi e parabrezza. 011-9054562

VESPA PX 125 parabrezza, portapacchi, vendo a L.1.700.000 011-4338826

VESPA PX 150 E LUSSO 1994 [illegible] nuovo, ben [illegible] vendesi a L.1.800.000 011-3421286

[illegible] PX 150 buone condizioni, originale, vendesi a L.1.400.000. 0338-5820584

VESPA PX 200 E color sabbia, con portapacchi e parabrezza, vendesi a L.1milione trattabile. 0347-2633626

VESPA PX 200 1985, grigio [illegible] lotta, vendesi a L.800.000. 0349-6951695

VESPA RALLY 180 come nuova, 1970, vendo a L.3.500.000. 0338-7740283

VESPA SPECIAL bianca, 4 marce, come nuova, in garanzia, vendo a L.1.600.000 011-8243273

114/16

410 1985, restaurata, perfetta, vendo a L.4.800.000 011-4470183

410 colore grigio metallizzato, buona stata meccanica e carrozzeria, [illegible] appena revisionata, L.2milioni. 0348-6611534

500 buone condizioni, vendo a L.1.300.000 trattabili[illegible]0338-8321746

600 GR ottime condizioni, gommata nuova, vendesi a L.2.500.000. 0335-8338831

BAMBI 1.3 F 1987, bordeaux metallizzato, vendesi. Tel. serali 011-9044195 0330-3867248

DJEBEL anno '89, bellissima, pochissimi chilometri, bianca e blu, ottima condizioni, vendo a L.3milioni. 011-8801818

GR 600 buone condizioni, motore ottimo, vendo a L.1.200.000. Tel. sera 011-641316

GR 600 DJEBEL km.27.000 blu/bianco mercalona pedivella catena, corona, pignone gomme batterie nuovi, bauletto, classe vendo a L.2.500.000 011-4310383 [illegible] 1397562

GR [illegible] DJEBEL giallo e nero, [illegible] stradale, appena verniciata, ottime condizioni, vendesi a L.2.300 000 trattabili 011-8835784

GR 650 R 1996, bianco e blu, km.10 000, kit borse nuove, pneumatico posteriore nuovo, [illegible] 000 appena sfruttate, L 5 900 000 0338-2833116

DR 650 blu, anno '90 ottima condizioni, vendesi a L.3milioni. 011-4064368

DRR pochissimi chilometri, ottime condizioni, vendo per inutilizzo a L.3milioni. 011-8957815

DN 250 custom, del 1986, km 8.000, [illegible] lenti condizioni, vendesi. 0348-3192724

DR 600 E anno '97, causa inutilizzo vendesi a [illegible]800.000. Tel. negozio 011-8123068

DRX 600 EF tipo tenuta, gommata nuova, da vedere, bollo pagato, qualsiasi prova, vendesi a L.2milioni. 011-8984436

DRX 750 semicarenata, molto bella, appena tagliandata, vendesi a L.2 700 000 011-771[illegible] 0338-1358807

DRX R 1.1 anno '91, vendesi a prezzo da concordare. 0337-211056

DRX R 600 SRAD 1987, [illegible], vendo per inutilizzo. 011-8031044

DRX-R 600 SRAD 1987, ottime condizioni, vendesi per inutilizzo. 0338-7960727

DRX-R 750 1986, colore giallo e nero, pochi chilometri, tutta originale, estetica e meccanica perfette vendesi 0338-8198013

DSX-R 1.1 anno '93, ottime condizioni, vendesi. 0347-5954293

DSX-R 600 SRAD bianca e blu[illegible] '97, completamente originale, perfette condizioni, tagliandata regolarmente, a L.11milioni trattabili. Serali 011-8503737

INTRUDER 1.4 '92, km 20 000 originali, gommate 80%, ottimo stato, quadretti privati, arrivato sella cuoio, L.5 500 000 trattabili. Sera 011-7708866

RG [illegible] 250 bianca blu, anno '90, buone condizioni, vendo a L.2milioni trattabili 0338-[illegible]

RGV 250 PEPSI 1990, meccanica perfetta, [illegible] nero a trasferimento nuovi, completi originali, pari Jolly Moto, vendesi a L.2 500 000 011-3118868

RGV 250 1985, motore in rodaggio, tutto a posto, vendo a L.7.500.000 trattabili. 011-8297251

RGV 250 nera, tenuta bene, pochi chilometri, gomme nuove, vendesi a L.5milioni trattabili. Tel. serali 011-781248

RGV GAMMA 250 '94, gommata nuova, tenuta in modo perfetto, vendo a L 5 500 000 0347-8448104

RM 250 '80, targata, bolli pagati, ottime condizioni, usata solo per bridge, qualsiasi prova, vendesi a L 3 800 000 Davide 0338-9400917

TL 1.0 R 1998, km 11 000, stagn, perfetta, garanzia ufficiale 8/2000, gommata, scarichi carbonio più originali, vendesi. 0338-5897997

TL 1.0 R gialla, 7/98, ottima manutenzione, marmitta Racing più originale, gommata, molto bella, vende a L.15.700.000. Tel. serali 011-8321399

TR RS 350 appena mot., avviamento elettrico, anno '94, vende Regalo accessori. 011-8983033

114/17

250 CROSS 1998 ottime condizioni, [illegible] pochissimi, vendesi [illegible]

350 GT vendesi a prezzo interessante Tel serali 011-8800281

CUSTOM 535 molto bella, pochi chilometri, 1986, vendo. Tel. pasti 011 3191783

FAZER 600 maggio '99, km 6 500, bolli 2000 pagati, condizioni perfette, vendo a prezzo da concordare. Tel. pasti 011-8965851

FZR 1000 GENESIS TO41 km.26.000 reali, perfetta, gomme nuove, [illegible] a L.5milioni [illegible] serali 287943

FZR 600 GENESIS anno '90, bianco-rossa-nera, tubi aeronautici, marmitta completa in carbonio km 29 000 vendo a L 5milioni 0347-7878919

[illegible] 600 '90, km.37 000, gomme Sportmax nuove, ottima meccanica ed estetica, vendo a L 4 500.000 Tel. serali 0349-8188831

[illegible], pochissimi chilometri, vendo a prezzo affare. 0338-2253361 0123-51149

[illegible] 125 CROSS 1995, arancione, gomme nuove, corona, catena e pignone nuovi, vari parti speciali e ricambi, valore L.4.500.000, vendo L.2.500 000. 034[illegible]

MAJESTIC 250 fino '97, nero m[illegible] km 2.700, come nuova, vendo a L.6 [illegible] 0347-0072232

MAJESTIC 250 grigio metallizzato, come nuovo, supermaxicappotto, vendesi a prezzo interessante 011-4704827 0348-2640308

MAJESTY 250 anno '97 nera con portapacchi bauletto pochi chilometri, vendo a L.6 800 000 0336-707440

MAJESTY SCOOTER 125 07/99, colore verdone, accessoriata km 2.000 con bagagliera, garanzia Yamaha, L.5milioni. 0347-7141775

R1 fino '98, bianca e rossa, marmitta in carbonio, gomme nuove, alcune rigature, vendo a L.19milioni. 011-784782

RD 350 LC 1990, motore nuovo, carburatori Jolly, 2 marmitte originali, ottimo stato, vendesi causa inutilizzo a L.2 500 000 trattabili. Sera 011-6054107

RICAMBI YAMAHA FZR 600 Genesis, del 1990, aletteria, vendesi a prezzo trattabile 0347-8200182

SL 1200 ABS anno '01, perfetta in tutto, qualsiasi prova, bollo pagato per tutto il 2000, ven[illegible] L.8milioni trattabili 0347-0317725

TDM 850 NAKED anno '91, vendo a L.6 500 000 trattabili 011-280825 0338-[illegible]

TDM 850 nera, 1993, tagliandata, gomme, batteria, parabattuta, bel tutto 8/2000, vendesi a L.7.500.000 Tel. serali 011-7780334

TDM 850 nera metallizzata, condizioni perfette, gommata e nuova, vendesi a L.6milioni 0338-7991797

TENERE' 600 1988, accessoriata dettagliatissima, frena a disco posteriore ad aziamento, colore bianco e rosso, vendo a L.2 900 000 trattabili. Tel.pasti 011-4034174

TT 600 ENDURO 1995, vendesi a modico prezzo 0328-2140283

TZR 250 1988, km 27 000, marmitta Jolly [illegible] te, L.2milioni trattabili. 011-751883

TZR 250 anno '91, ottimo [illegible] vendo a L.3.500.000 trattabili 011-9297820 0338-8154194

VIRAGO 1.0 anno '97, originale, ottima, rarissima, vendo a L.6milioni trattabili Tel pasti 011-997871

VIRAGO 535 CUSTOM 1986, rifinitura particolari, splendida condizioni, vendesi. 0338-1276686

WR 400 F ENDURO 6-98 km 7 000 circa, perfetta, no gara, vendesi a L 9 800 000, no permuta. Tel pasti 0330-534813

XJ 600 nera, ottima stata, accessoriata L.1milione 0338-7438000

XJ 750 1984, molto bella, vendo a L.1.500.000 Regalo accessori. Tel. serali 011-8980101

XJ 750 molto bella, appena tagliandata, vendesi a L.2milioni 011-7724138 0348-8700208

XT 350 1987, condizioni perfette usata poco, revisionata a pistole, accessoriata, vendesi a L.2.800 000 011-737448

XT 600 ENDURO ottime condizioni, carburato, di bauletto e casco, causa inutilizzo vendo a L.3 300 000 trattabili 011-7788858

XT 600 4V 1991, accessoriata elettronica, vista sol azzurra, km 24.000, perfetta, gommata nuova, vendo a L.3.800.000. 011-7710408

XT 600 4V anno '97, rossa e nera [illegible] paolina, vendo a L.2 200 000 trattabili 011-3298474

XV VIRAGO 535 in perfette condizioni, pari al nuova, vendo a L.6milioni 0338-7498446

YZ 250 1998 stagione 1999, marmitta Ergal, scarico Messico, gomme e frizione nuovi, grafiche, largabile, no gara, stupenda L.7.300 000 0339-8367402

YZF 600 R anno '97, bianco-rosso-nero, km.13 000, perfetta, vendesi a L.11milioni 0338-7982697

YZF R1 1.0 anno '98, blu, ottima condizione generale fino 2001, vendesi a L.18milioni trattabili. Tel serali 011-612933

BENELLI 125 anno '97, vende a L.1.800.000 011-282625 0338-9365606

BENELLI 491 SPORT BLU km.4.700, come nuova, vendo per inutilizzo a L.2 500.000. 011-7492583

BETA TRIAL TECHNO 280 1997, [illegible] da 2 anni, perfetta, bellissima, vendo [illegible] 7101428

BETA ZERO TRIAL 200 1991, usata poco, perfetta, vendo Tel. dopo le 20 011-8270894

BIANCHI 125 Fridom Celeste, 1999, vendesi. 0328-4818088

BIMOTO 500 YB9 anno '94, km 15 000 unico proprietario, vendo [illegible]

BULTACO 350 TRIAL ottima stata, con documenti vendesi a L 1milione Tel pasti serali 011-7397867

BULTACO SHERPA 300 Trial '98, blu, smontato 2 posti conservato, [illegible] solo gara 2 gomme da gara nuove+portone, L.2.750 000 Documenti e bollo pagato. Paola 011-857087

COTA MONTESA 348 TRIAL motoalpinismo come nuova, meccanica e gomme perfette, unico proprietario, vendesi 011-3252175

COTA MONTESA TRIAL (n.2) 123 radiate vendesi in blocco Tel dopo le ore 20 011-9378864

DUCATI MONSTER 600 anno '97, giallo, km.11.000, perfetta, vendesi a L.9milioni. 011 [illegible]418

DUCATI MONSTER 600 DARK 03/00 1 anno garanzia vendo a L.10milioni 0338-2156611 011-497975

DUCATI MONSTER [illegible]

DUCATI [illegible] 996 motore trasformato a iniezione nuovo mai calato qualsiasi prova, vendesi per inutilizzo rateizzo 011-3081983

KIMCO Dink 150 bello, veloce, causa stata grigio, '98, vendesi 0335-8084819

KYMCO DINK 150 4/96 bellissima vendesi a L.5milioni 0335-5475480

LAMBRETTA LUI 50 anno 1970 con ripristino, perfettamente funzionante colore originale, originale, 3 marce, vendo a L 800 000 Tel dopo 0347-2257308

LAMBRETTE (n.2) LI 125 e ED 125, da ristaurare, vendesi 0347-0479818

LAVERDA CUSTOM 125 vendo a L.1milione Tel. serali 011-9050150

MARCO 500 sbalta per gara d'epoca, anno '80/81, vendesi a L.1.500.000 non [illegible] 011-7726486 0338-[illegible]

MONSTER 600 carburato anno '97 vendo 0123-27037 0335-8790835

MONSTER DUCATI 900 anno '98, con optional, prezzo di vendita L.9milioni trattabili 011-8187947

MONTESA IMP TRIAL anno '71, completamente restaurata, vendo a prezzo trattabile Tel. pasti 011-8808238

MONTESA 247 TRIAL da collezione, anno '72, completo, originale e funzionante, senza documenti, vendo a L.700 000. 011[illegible]581

MONTESA 318 12/97, ben tenuta, col bauletto verde, molto nuovi, vendo a L.5.800.000. Tel serali 011-8408866

MOTOBI COTA 315 fino '98, buone condizioni, gomme posteriore nuova, L.5 500 000 0338-8407031

MOTRIX [illegible] nera, avviamento elettrico, originale, perfettamente funzionante scarichi nuovi, vendo a L.3[illegible] serali 0338-5733702

TRIUMPH TRIDENT T90 [illegible] '94, km.18 000, buone condizioni, vende causa inutilizzo a L.6milioni trattabili 011-4118029

114/19

APRILIA TUAREG 125 vendesi per recupero pezzi di ricambio. 0338-9440574

BATTERIA MOTO[illegible] 12 Volt, 14 Ampere, vendo a L.40 000 011-8848029

BAULETTO GIVI con telaietto portapacchi, piastra nuova, attacchi per Kawasaki KLR, anche separatamente, vendo a prezzo da concordare 0338-5706882

BAULETTO GIVI E.50, con piastra, attacco rara ultima versione, pari al nuova, vendo a L.250 000. [illegible]

BAULETTO GIVI mod E460 nuovo, colore blu con 2 serve attacchi, per Honda Forza/Gilera, vendesi 011 3172188

BAULETTO GIVI per moto, capienza lt 52, grigio perla metallizzato, appena sfoderato, vendesi. Tel. serali 011-737722

BORSA BERBATOO per BMW R100 GS, originale vendesi a L.200 000, privata da Enduro regolarita', come nuovi, nr 41 a L.120 000 011-4527832

BORSE KRAUSER (n.2) per BMW, vendo a L.400 000. Tel. pasti 011-4361180

BORSE LATERALI rigide Datsey, per Honda XL, vendesi Tel. serali 0338-5840745

BORSE LATERALI in cordura, nere, impermeabili per Ford, lt 50, [illegible]do causa cambio moto 011-644809

BORSE RIGIDE per BMW Touring, colore RVR e RVGS, nuove, mai usate, vende a L.[illegible] 0338-4484983

CA[illegible] cuscino per Kawasaki [illegible] marca Pacifico relativo borse laterali, originale vende a prezzo da concordare Tel serali chiedere di Antonio 011-8274480

CARENE COSMIE originali, colore fluorescente blu, per Suzuki RGV 250, anno '92, vendo causa in blocco. 011-3489845

[illegible] COMPLETE originali [illegible], colore giallo vende. 0338-[illegible]

CARRELLO MOTO 3 posti Cesare 8440 artigianale, immatricolato 1990, vendesi Tel serali 011-8042727

CASCHI BMW SYSTEM 3 integrali, con mentoniera apribile, grigio, tg 60/61 e 62/63, buona stata, vendo Eventuali ricambi per fodera interna 011-3087100

CASCHI DRIVER (n.2) integrali, tg [illegible] bianchi con righe blu e rosse [illegible] L.180.000 cadauno. Tel. serali 011-8981917

CASCHI E GIUBBOTTI ottimo stato, blu e rossi, con protezioni al gomito e alla [illegible], vendo a L.400 000 Tel serali 011-3480661

CASCHI INTEGRALI (n.4) tg XS/M usati pochissimo, vendesi anche singolarmente a L.100 00[illegible] 18[illegible]

CASCHI INTEGRALI (coppia), tg L/XL, come nuovi, vendesi a L.100.000. 011-8780388

CASCHI JET (n.2) con visiera antigraffio, colore nero lucido, marca Sperry, come nuovi, 1 da uomo, 1 da donna, vendo a L.100.000 011-787870

CASCO AXO JET tg L/40, con visiera, usato 1 stagione, vende causa furo scooter a prezzo da concordare 0339-3484728

CASCO BMW SYSTEM 3 bianco, tg XL, solo dieci per inutilizzo a L.500 000 Tel pasti 011-[illegible]

CASCO HONDA RHEOS ancora imballato, vendesi. Chiedere di Dante 011-262088

CASCO INTEGRALE NOLAN tg 60, L.50.000, altro Ferrino tg 60, L.30.000; tuta impermeabile tg.50, L.90 000, pantalone [illegible] lato, L.100 000 011-502270

CASCO INTEGRALE per moto, marca AGV usato pochissimo, vendesi a L.200 000 non trattabile 0172-715742

CASCO JET nuovo, mai usato, marca Driver, tg 57, bianco vende a L.800.000 0338-6392240

CASCO NOLAN n.44 Replica integrale con visiera chiara e visiera fumo mai calzato, vendesi. Tel. ciina 011-8894870

CASCO SHOEI integrale XR-700, blu metallizzato, misura L, vendesi a L.300 000 011-352752

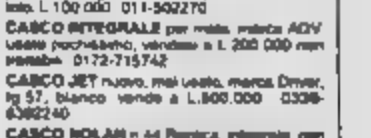

CAVALLETTO supporto centrale, espartatto, nuovo, per Ducati 748, L.120 000. 0348-[illegible]

CERCHIONE [illegible] per Suzuki GSXR 750, modello dal '98 in poi vende 0347-8033895

COPRISERBATOIO nero, originale, per Yamaha FZR 600 modello '89, vendesi a L.50.000. Tel. week-end e dopo le ore 16 0339-4136023

CUPOLINO originale, per Honda Transalp 600, ottima stata vendesi [illegible] 0123-711251

DISCHI FRENI (n.2) Brembo, per Ducati 748, anno '96, km 1 000, vendesi a L.280.000. 0348-7148385

GIRI [illegible] semirotale Arrow, vendo a L.250 000, portaborse laterali L.80 000; marmitta posteriore L.50 000. 011-4331714 0338-3679784

PORCELLE usate e marcate, per Bariato Tenere, vendo. 0328-4818088

GOMME BRIDGESTONE (n.2) Trail dot nuove, misure 120/80/17, 90/90/21, vendesi a L.140 000 011-215742

INTERFONI OSBE per caschi integrali e modulari per caschi sport, vendo a L.100 000 011-8780388

INTERFONO MOTO praticamente nuovo, privato da valere vis Rs, vendesi a L.80 000 0338-5723411

[illegible] per Yamaha [illegible] vendo a L.200 000 011-8848029

MANNETTE a coda di pesce per Gazzu, nuove [illegible], per 250 diametro 35 e per 500 diametro 44 vendesi a L.60 000 l'una. Tel serali 011-8358463

[illegible] APRILIA Tu[illegible] [illegible] vendesi 011-9843552

MOTORE HONDA CBX 215 revisionato recentemente, batteria 6V ancora originale, vendesi a prezzo interessante 011-3964100

MOTORE VESPA 150 completo di cambio [illegible] ore, marmitta, vendesi 0124-[illegible]

OLIO [illegible] Motorstar [illegible] motori a 4 tempi total lt 4 + varie ad un carrozzeria vendo a L.18 000 al lt arrivare L.25 500. Chiedere di Dario 011-3870[illegible]

PARAFANGO anteriore, originale per Ducati 748 anno '96, vendo L.100 [illegible] 7148395

PER HONDA NSR 125 ricambi in ottimo stato, vendesi. 011-8903807

PORTAPACCHI posteriore, per 2 [illegible] per Vespa, vendo a L.52 000. 011-380808

RICAMBI APRILIA Rotrax 125, doppio fare [illegible]7, vendo 011-9481738

[illegible] [illegible] 125 vendesi [illegible]

[illegible] XT 550, vendesi. Tel ore pasti 011-9210037

SCARICHI in carbonio, per Suzuki TL [illegible], come nuovi, con [illegible] vendesi. 0335-5887997

SELLA ribassata per Honda Transalp e simili, colore blu, vendo a L.250 000 trattabili. Tel dopo ore 19 011 9342715

SERBATOIO PINZE e fari Yamaha BZ, vendesi 0339 8456519

TELAIETTI laterali per Honda Transalp 600 per borse, marca Givi, in ottima stata, vendo Tel. serali 0125-711251

TERMINALE IN CARBONIO per CBR 900 piu' cartone monoposto, vendo 0335-8066158

TERMINALE per CBR 900, in alluminio, sella Sebastor, vendesi a metà prezzo 011-8123434

TERMINALI originali, per Ducati 748, anno '98, completi di crossvia scarico, km.1.000, vendo L.750 000. 0348-7146388

TERMO SCUD per Vespa serie ET, vendo a L.50 000. 011-4527832

115 [illegible] domanda

115/2 [illegible]

GS 500 anno metà anni 1980, cerchi, pago merito in contanti, spesa massima L.4milioni. 0338-7104378

FIAT

Marca e Modello	Anno	Prezzo
CINQUECENTO 700 SD	'94/'95	da 5.400.000
CINQUECENTO 900	'94/'95	da 6.200.000
PANDA 900	'97	9.900.000
UNO 1.0 FIRE	'96	da 8.300.000
UNO 1.1 EX	'93	da 6.800.000
PUNTO 55 5 p.	'94	7.300.000
PUNTO 55 5 p.	'94	7.900.000
PUNTO 60 5 p.	'96	12.800.000
PUNTO 75 ELX 3p.	'96	13.800.000
PUNTO GT full optional	'96	22.900.000
BRAVO 1.4 EX clima	'97	15.800.000
BRAVO 1.6 EX clima	'97	18.200.000
BRAVO TD 100 5 EX clima	'97	21.900.000
BRAVA 1.4 EX clima	'97	15.900.000
BRAVA 1.6 EX clima	'97	16.200.000
BRAVA 1.6 CAMBIO AUT. clima	'97	18.900.000
MAREA 1.6 CAMBIO AUT. clima	'97	18.900.000
MAREA 1.6 SX OPPORTUNITY	'96	15.900.000
MAREA WE 1.6 ELX clima	'97	22.900.000
PALIO WE TDS	'96	15.900.000
MULTIPLA 1.6 ELX full optional	'98	18.900.000

ALFA ROMEO

Marca e Modello	Anno	Prezzo
145 1.6 TS clima	'97	18.900.000
146 2.0 Q.V. full optional	'96	18.900.000
146 1.9 clima	'97	19.900.000
146 1.4 clima	'96	15.900.000
155 1.8 full optional	'96	21.900.000
155 2.4 T.D. full optional	'96	29.900.000

LANCIA

Marca e Modello	Anno	Prezzo
DEDRA 2.0 elettron. SW clima	'96	21.900.000
DEDRA SW 1.6 clima	'97	19.900.000
K 3.0 TURBO full optional	'97	57.900.000

ALTRE MARCHE

Marca e Modello	Anno	Prezzo
RENAULT CLIO	'96/'98	da 8.400.000
FORD FIESTA	'96	8.500.000
VOLKSWAGEN POLO	'96	8.900.000
RENAULT TWINGO	'96	9.900.000
HYUNDAI LANTRA clima	'96	7.800.000
AUDI 80 COMFORT clima	'96	8.900.000
OPEL CORSA clima	'96	17.500.000
ROVER 200 clima	'96	17.900.000
CITROËN ZX 3P/BAK	'94	14.800.000
VITARA SW 2.0 V6 clima	'96	27.900.000
VOLVO 460 GLE	'96	8.900.000
OPEL ASTRA SW 1.6 SPORT 16V	'96 full optional	19.900.000

NUOVE KM.0

FIRMANDO LA SORTA VECCHIA AUTO

Marca e Modello	Anno	Prezzo
PANDA YOUNG	NUOVA KM.0	8.990.000
600 YOUNG	NUOVA KM.0	16.900.000
BRAVO 60 SX clima - radio - alz.vetri	NUOVA KM.0	21.200.000
BRAVO JTD 105 clima - radio - alz.vetri	NUOVA KM.0	25.900.000
BRAVA TD 100 SX clima - radio - alz.vetri	NUOVA KM.0	25.900.000
MULTIPLA JTD 105 full optional	NUOVA KM.0	27.900.000
MAREA WE JTD 105 ELX full optional	NUOVA KM.0	28.900.000
MAREA WE JTD 105 ELX full optional	NUOVA KM.0	28.900.000
SCANDITTOLO	NUOVA KM.0	36.900.000
ULYSSE 2.0 JTD full optional	NUOVO KM.0	43.900.000

NUOVI KM.0

VEICOLI COMMERCIALI

PANDA CITIVAN con rotomatore	NUOVA KM.0	6.480.000 + IVA
FIORINO FURGONE 1.7 TDS	NUOVA KM.0	13.900.000 + IVA

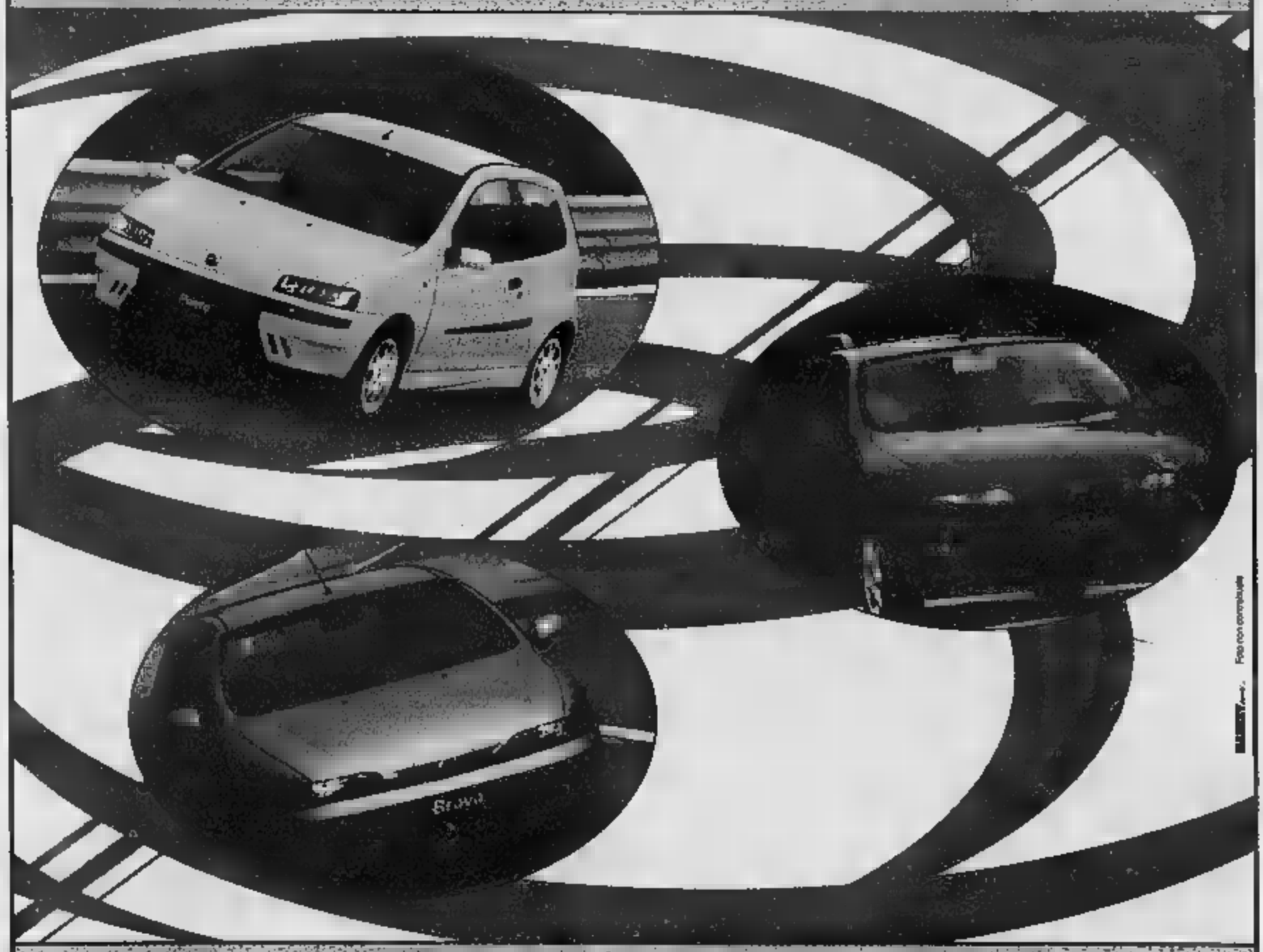

CONCESSIONARIA FIAT

AUTOFRANCIA

SEDE: C.so Francia 341 - Torino - Tel. 011.4030361
PER NUOVO E USATO

SUCCURSALE: ESCLUSIVAMENTE PER AUTO NUOVE
C.so Trapani 116 - Torino - Tel. 011.3352018

LA PIÙ GRANDE ESPOSIZIONE DELL'USATO GARANTITO. TUTTA AL COPERTO.

Pagamento fino a 60 mesi con 1 mese di prova e 12 mesi di garanzia

115/9 Honda

CBR 900 anno 93/95 GSX 750 Srad, qualsiasi colore, buono stato, mai incidentata, cerco in acquisto 0349-3157839

115/15 Piaggio

VESPA 125 faro basso, anni '50/51/52, in qualsiasi condizione, anche senza documenti e targhe, privato acquista. 0339-4309224

VESPA 125/150/200 o Primavera, cerco in acquisto con spesa massima di L.600.000. 0339-4096384

VESPA anni '40/50/60, cambio a bacchetta, GS, Rally, 90 Supersprint, U. 50 faro rotondo, acquisto. 0338-6634387

115/16

TU 250 X anni '97/98, acquisto. Tel. serali 011-488759

115/18

125 non depotenziata, dal 1990 in poi o moto grossa cilindrata, anni '70/80 o inizi '90, acquisto. 0173-90121

125/250 stradale, acquisto. Tel. serali 0347-4139267

BENELLI MOTOBI 60 trial, anni 1968/70, cerco in acquisto anche pezzi di ricambio. 011-6812189

DUCATIMONSTER 600/750 ben tenuta, cerco, massima spesa L.7.500.000. 0339-7233697 011-2168791

DUCATI/GUZZI o moto di grosse [illegible] cercasi in acquisto. 0338-6407710

TRIAL acquisto con spesa massima di L.1milione. Tel. serali 011-336567

115/19

CARRELLO MOTO recente, buone condizioni, cerco a prezzo non eccessivo. 011-7715382

CASCO ARAI vecchio modello Caddora, acquisto. 011-3097971

CERCHIO RUOTA anteriore, lega, 3 razze, per moto BMW K75, ultimo tipo, eventualmente con dischi freni, cerco. 011-3297781

MARMITTE (n.2) per Guzzi 350 2ª serie, nuove o usate, cerco. 0338-9627941

PEZZI MECCANICA ciclistica, singoli, per Gilera Nordwest ORC smontata, funzionante anche se rodata, acquisto pezzi singoli. 011-283187

PORTAF[illegible]CHI GIVI specifico per moto Honda VFR 80[illegible] modello '99, acquisto. Tel. [illegible] 0131-2321[illegible]

RICAMBI in genere, compresa ciclistica, anche irrisori, per Beta 250 e 400, acquisto. 011-9811516 0360-636965

116 BICICLETTE

ACCESSORI MTB Shimano XT 9 velocita', Cantilever L.120.000; ruote con cerchi Mavic, L.250.000. 011-2424479 0347-9660369

[illegible] DA[illegible]BA 2 anni di vita, gruppo Campagnolo Mirage 8V Ergopower, adatta H 1.70-1.74, vendo a L.1milione. Tel. serali 011-[illegible]

BICI 28 freni a bacchetta, vendo a L.170.000 trattabili. 011-7413129

BICI ATALA SPRINT cambio a 20 rapporti, perfetta, vendesi a L.150.000; altra per bimbo 2/4 anni, nuova, vendesi a L.40.000. 011-6002040

BICI ATALA da ragazza, misura 20, tipo Olandese, con cestino, colore bianco e b[illegible] rosa, usata poco, ben tenuta, vendesi a L.150.000. 011-4033619

BICI BAMBINO 8/9 anni, ottimo stato, 5 marce, vendesi a L.100.000. Tel. serali 011-8994725

BICI BIANCHI da donna, 5 velocita', come nuova, vendesi a L.120.000. Tel. Dania 0349-7591257

BICI BIMBA 4/5 anni, vendo a L.15.000. 011-2256195

BICI BIMBA per 3/6 anni, colore rosa, inoltre bici bimbo, tipo MTB, L.50 000. 011-4321954

BICI CITY TREKKING nuova, blu metallizzata, cambio 5 rapporti a manopola, valore L.250.000, vendo per inutilizzo a L.210.000. 011-8210767

BICI CORSA ALAN con manubrio da turismo, telaio in alluminio, 7 velocita', cambio Campagnolo Record, vendesi a L.300.000 non trattabili 011-2264027

BICI CORSA BIANCHI telaio Bianchi El, componenti di qualita', vendesi a L.1.500.000. 0339-7159873

BICI CORSA BOTTECCHIA cambio Shimano 18 rapporti, come nuova, vendo a L.450.000. 011-345018

BICI CORSA CAMPAGNOLO telaio al carbonio Giant Cadex, vendo a L.1milioni. 011-9276030

BICI CORSA MONTAGNER telaio Columbus, cambio Campagnolo, colore rosso metallizzato, vendesi a L.800.000 trattabili. 0347-2368315

BICI CORSA n.55, nuova, 9 mesi, ancora in garanzia, valore nuovo L.2.700.000, vendesi per motivi di salute a L.2milioni. 011-7709195

BICI CORSA telaio 55, bianca metallizzata, cambio Shimano 400, come nuova, vendesi per inutilizzo a L.750 000 trattabili. 011-9819581

BICI CORSE ruote da 26, moltipliche Campagnolo, mai usate, L.500.000. 011-8272651 0349-8068674

BICI DA CORSA Boaris, telaio 60, gruppo Campagnolo, colore chiaro, vendesi a L.600.000 trattabili. Tel. pasti 011-8221804

BICI DA CORSA Pinarello Sestriere, misura 60, 1 anno di vita, vendesi a L.2milioni 011-8985494

BICI DA CORSA per ragazzo, vecchia, vendesi a L.50.000. 011-2250365

BICI DA CORSA rossa, telaio 59 Record, cambio Shimano, ferze normali per utilizzo in salita, 21 rapporti, a L.500 000. 0335-5425026

BICI DA CORSA telaio Columbus cromo, mis.52, cambio Campagnolo veloce, com. Ergopower Athena, cerchi Fir a L.800.000. 011-3850291 0338-3203268

BICI DA CORSA telaio Columbus 58x56, gruppo Shimano Ultegra, vendesi a L.600.000 trattabili. 011-250295

BICI DA CORSA vendo. 0349-8605505

BICI DA DONNA con cestino, ben tenuta, vendesi a L.180.000 trattabili. 0338-7345794

BICI DONNA nuova, con cambio, bianca e rosa, vendesi a L.160.000. 011-9471046

BICI DONNA tipo Olanda, vendo a L.50 000 trattabili. 011-7803650

BICI DONNA vendesi a L.120.000 non trattabili. Tel. pasti serali 011-3062338

BICI FRERUS da uomo, senza raggi, vendo a L.30.000. 011-657923

BICI LEGNANO ottime condizioni, vendesi a L.250.000. Tel. dopo ore 20.00 011-9084352

BICI PIEGHEVOLE rossa, tipo Graziella, buone condizioni e perfettamente funzionante, con sellino anteriore, vendo a L.70 000. 011-6964222

BICI RAGAZZO MTB Shimano e bici ragazza Olandesina, vendo in coppia o separate, vendo a L.40.000 cad. 011-2200561

BICI UOMO Smeraldo, classica, riscio' Graziella, vendo a prezzo da stabilire, anche singole. Soluzione per domenica a piedi. 0349-6137323

BICI UOMO anni '30, vendo. Tel. dopo ore 20 0347-6692392

BICI UOMO freni a bacchetta, originale Frejus, anno '36, vendo. 011-4522601

BICI (n.2) tipo Graziella, misura 20, ottimo stato, vendesi a L.70.000 cadauna. 011-2204565

BICI (n.5) Graziella e uomo/donna, vendo. 011-3179938

BICI da donna, rosa, [illegible], vendesi a L.300.000. Tel.pasti 011-2[illegible]19

BICICLETTA DA CORSA per ragazzo, in buono stato, vendesi a L.40 000 trattabili. 011-5819147

BICICLETTE (n.2) anni '50/60, vendesi a L.50.000 cadauna. 011-9618581

CERCHI (n.2) Mavic Cosmic, mozzi Durace, vendesi a L.800 000. 011-6637662

GRAZIELLA vendesi. Tel. pomeriggio il martedi', mercoledi' e giovedi' oppure [illegible] 011-8937440

MOUNTAIN BIKE ruote da 20, 1 ammortizzata a L.170.000; 1 monotrave come nuova a L.140.000. 011-9533244

MTB SUAMMORTIZZATA telaio scatolato, alluminio 7020, gruppo Shimano 24V, freni V Brake, provenienza californiana, vendo per inutilizzo a L.1.200 000. 0347-3382036

MTB BIANCHI modello 980 SF, bellissima, freni a disco, cambio Shimano LX27, forcella ammortizzata, spinne SINC 586, misura 49, L.1.200.000. 0348-7815859

MTB CANNONDALE M2000 con gruppo completo Shimano, adatta per competizioni, vendesi. 0339-7159873

MTB LEE COUGAN NITRO 1997, ben tenuta, misura 17, forcella Rock Shox, vendo a L.750.000. Tel. serali 011-6405858

MTB MARIN 19", XT, forcella Rock Shox Judy XC, ottime condizioni, vendesi a L.1 300.000. 011-8184075

MTB SPECIALIZED M2 Comp, misura 19, gruppo XT, forcella Rock Shock, cerchi Mavic e altre parti speciali, vendo a L.2.500.000. Marco 011-6172229

MTB con cambio Shimano, per bambino 6/10 anni, vendesi a L.80.000. 011-711145

MTB con forcella ammortizzata gruppo Shimano, parti nuove, vendo a L.1.200.000. Tel. serali 0335-1739584

MTB da donna, ottimo stato, bianco perla, vendesi a L.150.000. 011-6055636 0347-3138824

MTB misura 24, come nuova, cambio Shimano, vendo per inutilizzo a L.120.000. Tel. serali 011-788367

[illegible] originale Rampichino Canelli, [illegible], vendesi ad amatore. 011-743818

MTB ruote da 26, cambio al manubrio, moltipliche in lega leggera, fabbricazione artigianale, L.300.000 trattabili. 011-8272651 0349-[illegible]

MTB [illegible] con [illegible]. 011-8045291

MTB uomo, componentistica Shimano 21 rapporti, gomme nuove e manubrio a corna di bue, vendo a L.300.000 trattabili. 0347-[illegible]

RICAMBI BICI da bersagliere, pa' bici d'epoca 1950, vendesi. Tel. pasti 011-4051512

TELAIO BICI CORSA Sannino, Columbus Genius Megatube Filed Brazed, misure 56.5x55, appena riverniciato rosso, pari usato 10 anni, L.520 000. 011-2424479 0347-[illegible]

117 BICICLETTE
domanda

BICI DONNA in buono stato, cercasi in acquisto massima spesa L.100.000. 011-8177202

MTB in qualsiasi condizioni e qualunque taglia cerco in regalo. 0347-0365218

118 VEICOLI VARI
offerta/domanda

118/2 C[illegible] rimorchi

ARCA AMERICA 401 New Deil, 1988, revisionata, 2.5 D Ducato, vendo a L.29milioni trattabili. Tel. serali 011-3850345

AUTOCARAVAN ARCA mansardato, 5 posti, immatricolato 6/93, su meccanica Fiat Ducato 2.0 TD, km.40.000, supercorredatissimo, L.36milioni. 011-9823367 0338-2540068

AUTOCARAVAN BEDFORD Sinagh, mansardato, lungo mt.5, revisionato 08/99, gomme e freni nuovi, anno '80, vendo a L.14milioni. 011-9418800

A.D. MOTORS

concessionaria TOYOTA

Corso Vercelli, 285 TORINO Tel.011.200568

FUORISTRADA

DAIHATSU R[illegible]	AZZURRO	1989	DI SERIE	7.000.000
JEEP CHEROKEE 2.0 TD	[illegible]	1988	SERVO C. LEGA	12.000.000
JEEP GRAND CHEROKEE	VERDE MET.	1994	FULL OPTIONAL IMP. GAS	33.000.000
MITSUBISHI PAJERO 2.4 TD	ARGENTO MET.	[illegible]	SERVO CLIMA AUTORADIO C. LEGA	13.000.000
MITSUBISHI PAJERO 2.5 TD 3P.	VERDE MET.	1993	ABS CLIMA RADIO ANTIFURTO	36.900.000
SUZUKI 500 SJ 413	ARGENTO MET.	1987	[illegible] ANTIFURTO	7.500.000
SUZUKI SAMURAI BERL.	ROSSO	1989	[illegible] SERIE	8.000.000
SUZUKI VITARA 1.6 JLX	[illegible]	1992	SERVO	14.500.000
SUZUKI VITARA 1.6 JLX	BIANCO	1992	ARIA COND. S.S ANTIFURTO [illegible]	[illegible]
TOYOTA RAV 4 3 P.	VERDE MET.	1996	SERVO CLIMA ANTIFURTO	24.900.000

AUTOVETTURE

ALFA ROMEO				
156 2.4 JTD	ARGENTO MET.	[illegible]	FULL OPTIONAL	37.000.000
155 1.7 TS	BLU MET.	1994	ABS ARIA COND.	12.900.000
AUDI				
80 1.8 E CONF.	ARGENTO MET.	1991	CLIMA TETTO APR.	5.500.000
A3 1.8 AMBITION	ARGENTO MET.	1997	CLIMA AIRBAG SERVO E. LEGA ANTIF.	31.500.000
A4 1.8T	BLU MET.	1995	ARIA COND. [illegible] AIRBAG	29.500.000
[illegible]				
Y10 1.3 GT	ARGENTO MET.	1990	CERCHI LEGA ANT.	2.500.000
Y10 4WD 1.1	BLU MET.	1993	DI SERIE	8.500.000
BEDFORD BC 1.0	BIANCO	1991	SERVO STERZO PORTA LATERALE	6.900.000
[illegible]				
AX 1.4 4X4	VERDE[illegible]	1992	TETTO APR.	5.900.000
[illegible]	VERDE	1991	FULL OPTIONAL INT. PELLE	6.000.000
FIAT				
500 SPORTING	GRIGIO MET.	1995	ARIA [illegible]. C. LEGA	8.800.000
BRAVO 1.6 SX	VERDE MET.	1996	[illegible]. S.S AUTORADIO	15.900.000
FIORINO 1.6 FURG.	VERDE	1993	[illegible]	6.900.000
PANDA 1.0 CLX	BORDEAUX MET.	[illegible]	[illegible] SERIE	6.500.000
PANDA 4X4	[illegible]	[illegible]	DI [illegible]	9.200.000
PANDA 900 DANCE	BIANCO	[illegible]	DI [illegible]	3.500.000
PUNTO 55 S 3P.	ARGENTO MET.	1994	DI SERIE	8.100.000
PUNTO 70 TD ELX 3 P.	GRIGIO SCURO	1996	SERVO CLIMA ANTIFURTO	11.800.000
PUNTO 75 ELX 5P.	VERDE CHIARO	1995	ABS CLIMA SERVO AIRBAG T.A. ANTIF.	10.900.000
PUNTO SPORTING	VERDE MET.	1995	SERVO CLIMA [illegible] [illegible]	10.300.000
[illegible] 1.9	VERDE	1996	DI [illegible]	16.500.000
TEMPRA 1.4 SX	VERDE MARE	1990	[illegible] SERIE	3.800.000
[illegible]				
FIESTA 1.1 3 P. SX	VERDE MET.	1992	VETRI EL. CHIUSURA CENTR.	4.900.000
FIESTA 1.3 [illegible]	[illegible]	[illegible]	CHIUS. CENTR. VETRI ELETTRICI	5.300.000
FIESTA 1.3 SI 3 P.	VERDE [illegible]	1994	C. LEGA AIRBAG SERVO	7.000.000
FIESTA XR2	NERO	1991	T.A. CERCHI LEGA	4.000.000
GALAXY 1.9 TDS	ARGENTO MET.	1996	FULL OPTIONAL	28.900.000
MONDEO 2.0 GHIA SW	BORDEAUX	1995	SERVO CLIMA ABS AIRBAG IMP. GPL	15.800.000
SIERRA 2.0 SW 4x4	ARGENTO MET.	1991	SERVO C. LEGA	4.000.000
[illegible]				
[illegible]	BORDEAUX MET.	1993	DI SERIE	7.900.000
PONY 1.3 5 P.	BLU MET.	1991	[illegible] APRIBILE	3.200.000
HONDA CIVIC LSI 1.5	BIANCO	[illegible]	CLIMA SERVO	14.300.000
INNOCENTI ELBA 1.0 5 P.	BLU MET.	1995	[illegible]	5.000.000
LANCIA				
DEDRA 1.9 TDS SW LS	BORDEAUX	1995	CLIMA [illegible] SERVO E. LEGA ANTIF.	17.500.000
THEMA 2.0 16V	VERDE	1994	DI SERIE	13.000.000
Y 1.1 ELEFANTINO BLU	OCRA MET.	1997	DI SERIE	12.000.000
MAZDA 323 1.8	ROSSO	1992	SERVO ABS AUTORADIO TETTO	8.000.000
NISSAN MICRA 1.3 3 P.	VERDE MET.	1994	[illegible] [illegible] FENDI C. [illegible]	9.800.000
OPEL				
CORSA VIVA 1.2	BLU MET.	1996	ANTIFURTO AUTORADIO	9.500.000
OMEGA 1.8 SW	BORDEAUX	1990	SERVO C. LEGA TETTO	4.300.000
PEUGEOT 205 ROX GAR 1.4	VERDE MET.	[illegible]	INT. PELLE C. LEGA ANT. [illegible] APR.	3.500.000
RENAULT				
1.9 CHAMADE	[illegible]	1992	SERVO CLIMA	4.300.000
MEGANE COACH	BLU MET.	1996	[illegible] CLIMA RADIO	15.000.000
SEAT IBIZA 1.4 CLX 3 P.	VERDE	1994	[illegible] [illegible]	8.000.000
TOYOTA				
CELICA 1.8	[illegible]	1997	ABS CLIMA SERVO [illegible] AUTORADIO	23.900.000
CELICA 2.0	BIANCO	1995	FULL OPTIONAL	23.500.000
CELICA C. SAINZ	[illegible]	1992	FULL OPTIONAL	27.000.000
COROLLA 1.6 SW	ARGENTO MET.	1997	SERVO VETRI EL. [illegible]. VOL. REG.	17.500.000
VOLKSWAGEN				
POLO 1.6 3 P.	ROSSO	1995	SERVO CLIMA	15.300.000

L'el 11 sas

di Fulvio Belmondo & C.

Assistenza Tecnica Specializzata su vetture Porsche

Unica officina indipendente in Italia dotata di attrezzature specifiche Porsche per manutenzione ordinaria e preparazione Gare e Rally ultra veloci

C.so Casale 179
Torino
Tel. 011.890.00.41

Servizio Ritiro e Consegna a domicilio in tutta Italia

Calvo SPORT

Il sogno di una fabbrica dedicata alla elaborazione per Porsche.

Cerchi • Kit Assetto • Kit Motori
Aerodinamica • Lavori in Alluminio
Scarichi • Distanziali • Barre Zavorra
Carrozzeria Widebody

C.so Lecce 58 - Torino - Tel. 011.3812935

Calvo Automobili

un mondo di Porsche

Le nostre Porsche Selezionate e Garantite

[illegible]	'98	Cuore 2 Tiptronic blu oceano - Interno Savana Beige
[illegible]	'98	Coupé 2 argento - Interno nero Sport Packet
[illegible]	'98	Coupé 2 argento - Interno nero
BOXSTER	'99	2.7 Tiptronic verdone met. - Interno beige
BOXSTER	'98	2.5 Nero met. - Interno rosso Boxster
[illegible]	'98	Tiptronic Speed 240 CV arvento met. - Interno blu
911/993	'96	Biturbo bianco - Interno verde
911/964	'90	Carrera 4 Coupé blu
[illegible]	'86	Carrera Coupé [illegible]
911 3.2	'87	Carrera Coupé [illegible] - Aria condizionata
911 3.2	'86	Carrera [illegible]
911 3.3	'83	Turbo coupé nero

Specialisti in vendita delle vetture d'occasione della fabbrica Porsche

Garanzia totale Porsche

Le vetture usate di fabbrica godono di garanzia Porsche per almeno 12 mesi

Calvo Automobili - C.so Turati 58 - Torino - Tel 011.581.83.55 - 59.79.58

AUTOCARAVAN CI BLIZZARD 150 4 posti. Fiat 2.5 TD 3/95, verande, portabici antifurto, gancio supplementare sedile girevole vendo a L 45milioni Sera 011 96 [illegible]27

AUTOCARAVAN CI CONTINENTAL 1993, su Ford Transit 2.5 passo lungo accessoriato, sempre ricoverato al coperto come nuovo, vendesi 011-4060203 0336-4847719

AUTOCARAVAN DUCATO 12 2.5 D 5 posti, mansardato anno 96 revisionato 5/98, vendesi a L 20milioni trattabili 011-7237407

AUTOCARAVAN PILOT R360 su Ducato 2.5 D anno 98 accessoriato ravvicinato gomme nuove, vendo a L 22milioni. 011-4332737

AUTOCARAVAN RIMOR Superbrig 720 super accessoriato L.70milioni. 011-20564[illegible]

AUTOCARAVAN [illegible] Super Brig 670 Ford 150 [illegible] anno '98, km.14 000, vendo 011 3[illegible]

[illegible] [illegible] su Ford Transit, posti 5+1 ottime condizioni, particolari finiture, accessoriatissimo, antifurto, vendesi. 0338-8040386

AUTOCARAVAN ROLLER Vanilla, mt 6.20, su Fiat [illegible].5 D, 1997, 6 posti letto, ottime condizioni vendesi a L.24mil[illegible] 011-9573813

AUTOCARAVAN ROLLER 36 su Ford Transit 100 [illegible] 4x4 anno '93, buono stato, vendo a L 13milioni Tel serali 011-8810655

AUTOCARAVAN ROLLER 636 5 posti, pari-tetto, bagagliaio, vendo su Ducato 14 aspirato 1997. Buono stato vendesi a L.20milioni. 0121-203427

AUTOCARAVAN Camper Italia Ford 2.4 D, garantito ottimo per l'esperienza, vendesi a prezzo molto conveniente. 0335-5813983

AUTOCARAVAN Rimor Mansardato Ford Transit 2500d anno 1990 posti 3 più 2 [illegible] vasta VIII ottimo vendesi Telefonare pasti 011/999.7481.

CAMPER ARCA su 238, revisionato '96, perfetto ordine d'uso, vendo. Tel. [illegible] 011-8486861

CAMPER AUTOCARAVAN Rimor 1.8 DS su Layland anno 92 5 posti ingresso posteriore, lunghezza mt 5 ravvicinato ottime condizioni L 35milioni 0338 9318073

CAMPER BUSTNER mansardato 4 posti su Ducato 2.5 del 1995 km 48 000 sempre ricoverato, super [illegible], L.30milioni. 011-8321508

CAMPER C.I. 1.9 TD marzo 1997, accessoriato, 6 posti, doppie armadie, km 36.000, vendesi 011-8994836

CAMPER CI 500 FORD 2.5 ID '89, 5 posti, finiture gomme e verande nuove, bella coppia [illegible] in alluminio, portabici, a L.27milioni trattabili. 011-9186352

CAMPER CI 600 1990, su Ford Transit 2.5 D, 6 posti, portabici, termoventilazione, 6^ posto castello, antifurto, autoradio, gomme nuove, L.34milioni tr. 0328-6178363 0 [illegible]

CAMPER CI MIZAR 179 su Ducato 2.5 TDi 10/97 accessoriato, perfetto condizioni, L.55milioni trattabile. Tel. negozio no fumo 011-9687818 - Serali 0335-484271

CAMPER D 2.8 cambio automatico, in buone condizioni, cercasi a modica spesa, pagamento in contanti. 0121-908431

CAMPER ELNAGH CLIPPER Plus, 1996, 6 posti, Ducato 2.5 aspirato, accessoriato, gommme nuove, pochi km., sterzo, gancio traino, portabici, vendo. 011-9874488

CAMPER ELNAGH modello Shark 540, 1998, su Ducato 14 1.9 TD, km 6.500, vendesi. 011-9834415

CAMPER FIAT DUCATO MAXI km.30 000, posti 6+1, accessoriato, vendo per inutilizzo al miglior offerente. 0123-320075

CAMPER FORD 2.5 D 5 posti, 1990, WC e doccia separati, fornello, frigo e stereo, motore nuovo, vendesi a L.7milioni. Tel. serali 011-3971859

CAMPER FORD 2.5 D 5 posti, garmolino, spoiler, revisionato, motore e meccanica ottimi, WC nautico, frigo trivalente, doccia e veranda, L.13.500.000. 0338-1353870

CAMPER GRANDUCA 94 su Ducato TD 2.0, 7/96 km 54 000 revisionata 3/98 5 posti letto, veranda bagagliaio gavone portabici, L.28milioni non trattabili 011-7803986

CAMPER LAIKA Ecovip SL, 1[illegible] km 34.000, su Fiat Ducato 2.5 TD, pari [illegible] accessoriato, vendo. Tel. serali 011-4054013

CAMPER LAIKA Masterpiste 520 su Ford garantito anno '92 revisionato 6 posti sempre rimessato al coperto, L. 14milioni trattabili 011-4550085

CAMPER MOBILVETTA Skipper 54, anno '98, ottimo in tutte le sue parti, km 27.000, vendesi per inutilizzo a prezzo affare Tel. serali 011-9664386

CAMPER MOTORHOME Orizzonte I, KM 75 000 usato poco, inserito in vetrina e legna, vendesi. Tel pasti 011 3083387

CAMPER MOTORHOME Safari Vivyd, su meccanica 35 9 nuovo, revisionata, rottamazione partiale. Kit optional vendesi a L 22milioni 011 7708466 0336-2626435

CAMPER MEZZARO 136 1996, pochissimo chilometri, vendo a L 40milioni trattabili 011-9836451

CAMPER SU IVECO DAILY 35.8, anno 91, km.119.000, 4 posti, revisionato 2001, completamente ricondizionato, vendo a L.13milioni trattabili. 0122-48721

[illegible]ER VW WESTFALIA 1.6 D motore nuovo, interni perfetti, gommme nuove, revisionato 2/2002, vendesi a L.6milioni. 0383-[illegible]

CARAVAN INTERNATIONAL Wilder 140, km 4 000, motore Fiat Ducato 2.5 TDI, mai [illegible] pari al nuovo, privato vende a L 34milioni 0338-3016713

CARRELLO ROULOTTE pieghevole, mod Esprit, ottime stato, 4 posti letto, perfetto vendesi vendesi causa inutilizzo. Tel pasti 011-8946888

CARRELLO ROULOTTE Rapido, 4 posti, con veranda, stabilizzatori, condizionatore, vendo a L 2.300 000 trattabili Tel dopo ore 20 011-343978

CUCINA componibile, frigo trivalente, lungamento ex chiesa, stufa a gas, serbatoio lt 60 con pompa 12V inclusa, per camper vendesi Serali 011 8790300

FINESTRINO LATERALE a persiana con zanzariera per camper ribaltabile, vendesi a L 400 000 vendo infissi nuovi, vendesi a L 900 000 011-9993428

GARMOTTO con roulotte 5 posti letto, in villaggio per vacanze in Olanda Marina, vendesi 011-4153293

GARMOTTO con roulotte, bellissima, in costruzione a Pianezza (TO), affare, vendesi Tel pasti 011-[illegible]

GRANDUCA PEGASO 95 su Ducato 14 2.5 DI, 1998, super accessoriato, vendesi Tel dopo le ore 18 011-401987

GRUPPO PRESO 12V, cucina a gas, lavandino nuovo mai usato, per camper etc vendo a causa inutilizzo a L 500 000 0336-7329914

MOTORHOME ARCA EUROPA 626 Super 2500 TD del 08/97, stringata, mt 6.45 km 48 000 5 posti, ottime condizioni accessori L 42milioni trattabili 011-4033782 0347-4223982

MOTORHOME CIMMETTI su Daily 2.5 aspirato, 6 posti, iscritto, ottimo meccanica carrozzeria e interni, accessori, revisionato, L 18milioni trat. Serali 011-4584316

[illegible] HYMERMOBIL 530, 1999, mt.5.60, 5 posti, motore Ducato 2.5 D, km.129.000, accessoriatissimo, sempre ricoverato, revisionato L.25milioni. 011-8639142

MOTORHOME LAIKA LASER 670, Fiat tipo 35-10-IG 3.0, 7/99, unico proprietario, super accessoriato. 2 verande, km.28 000, vendo a prezzo da concordare. Serali 011-2156881

[illegible] MOBILVETTA Fiore, mt.5.80, 5 posti omologati, su Ducato 14 2.5 D, km.64.000 vendo. Tel. pasti. [illegible]

MOTORHOME MOBILVETTA Eurovetch 180, 1995, Daily TD 35.12, cv.118, aca, ruota gemellate, km 21.000 reali, fuel optional, L.70milioni a pianuta. 0330-213381

PRENOTAZIONI Arredato, con roulotte 5 posti letto ottima possibilità di campeggio a Prali, vendesi anche separatamente a prezzo da concordare 011-6720[illegible]

ROULOTTE ADRIA 360 ottima, del 1997, revisionata, 4 posti, frigo, tendalino, veranda sempre rimessa nuova, vendo a L.5milioni 011-7508877 0338-6836350

ROULOTTE ARCA 380 pari 3+1, ottime condizioni, vendesi a L.1.800.000 trattabili 011-3081136

[illegible] BURSTNER ottimo [illegible] mt 4.50 vendesi nuova, accessori, tendina, WC chimica, letto matrimoniale + 2 vendesi a L 6 500 000 0121 566222 0360 560878

[illegible] [illegible] 5 posti [illegible] e cucinino, L.4milioni non trattabili Tel pasti 011-3081180

ROULOTTE ELNAGH prelongeage legno mt 7x4 5 posti letto studio a legna ed acqua calda gabinetto interno su pianuncio ricambio. Subito L 5milioni trattabili 011 258240

ROULOTTE ELNAGH lunghezza mt 6 supermaccessoriata, vendesi a L 5 500 000 Tel pasti 011-9680049

ROULOTTE FENOT JOCKER E mt 5 1999, revisionata, gomme nuove, completa di veranda, tenuta al coperto, gancio stabilizzatori, vendo L 9.500.000. 011-8940874

ROULOTTE FENOT YOKER E 450, '96, revisionata, accessoriata, pari al nuova, vendo 0123-27037 0336-679[illegible]

ROULOTTE HOBBY Prestige, in legno, usata solo 2 stagioni, doppi vetri, stufa elettronica, lavabo con doccia e wc estetagico, vendo 011-7033677

ROULOTTE KNAUS 1992, g.12, doppio asse, veranda, wc estraibile, stufa ventilata, co[illegible] vendesi. Tel. serali 0121-201043

ROULOTTE LAIKA 44 mt.4.40, ottime condizioni, sempre rimessata, vendesi a L.4milioni trattabili. 011-8366630

ROULOTTE LANDER [illegible] viaggiante, revisionata, tendalino, ruote di scorta, legna, funzionante, vendesi a L.1.600.000. 011-8645195

ROULOTTE MARDI 4 posti letto, con veranda, accessori, in campeggio nel Gargano Lido dei Mole, vicino mare, vendesi. Tel. pasti 011-2052860

ROULOTTE ROLLER 3 posti, [illegible] nata, ottime condizioni, idelale per viaggiare vendesi a L.2.400.000. 011-8864184

ROULOTTE ROYALCAR mt.3,10 revisionata, no bagno, vende a L.1milione 011-9044[illegible]

ROULOTTE V8 4 posti, accessoriata, letto matrimoniale, veranda apribile piu' verandina, ottime condizioni, [illegible] vendo. 011 818071

ROULOTTE 2 posti, con tenda a [illegible], viaggiante, vende a L.2milioni trattabili 011-2733105 0338-9008546

ROULOTTE 3+1 posti, in campeggio con posto fisso ad Albenga (SV) dal mare, vende a L.3.500.000. 011-4038017

[illegible] 4 posti letto con prelongeage in legno, completamente arredata, in campeggio a Rubiana, vendo. 011-3486588

ROULOTTE Caravan CI 77, mt.3.50, 3+1, ingombro, stufa, poco usata, sempre in box vendesi a L.4milioni 011-4150576

ROULOTTE campeggiata, 4 posti, completa di tutto, pari al nuovo, veranda, ancora imballata, vendesi per inutilizzo 0338-2931888

ROULOTTE con bellissima cassetta in regalo, ben accessoriata, 5 posti letto, sfruttata a '96, ottimo affare, vendo 011-8251795 0368-7294223

ROULOTTE con lungotavolo fisso, in campeggio Caporosto Lauguglia, 4 posti letto, cerco interni, arredamento nuovo, stupenda vista sul Golfo Alassio, vendo 011 732758

ROULOTTE con cassetta, 6 posti letto, WC interno, in campeggio sul mare a Caporosto Lauguglia (SV), vendesi. 0338-3677080

ROULOTTE con prelongeage, posti 4+2, alla in campeggio a Bastiglia, vendo a L.6milioni trattabili. 011-423280

ROULOTTE con prelongeage in legno, mt.4x2, arredata, in campeggio a Valdinoglio, vendesi. Tel. serali 011-[illegible]

ROULOTTE con prelongeage in legno, mt.4x2, in campeggio a Sallebertrand, piazzola ampia e spaziosa, comodo auto, vendesi. 011-8800002

ROULOTTE con prelongeage, alla in campeggio a Bastiglia, mt.100 impianti di risalita, vendesi a L.1.500 000 trattabile. 0338-2470814

ROULOTTE con prelongeage, arredata con stufa a legna, montata in piazzuola Aosta Gaia, vendesi 011-9964156

ROULOTTE e piazzola in campeggio panoramico ad Avigliana, servito da servizi, privato affitta. Tel. serali 011-8366284

ROULOTTE e prelongeage in legna, ripostiglio, con tettoia e terrazzino coperto, in campeggio a Prali, vendesi a L.5milioni. 011-8771303 0338-3380446

ROULOTTE e prelongeage, ben accessoriata, pari al nuovo, 6+1 posti letto, stabile sul Lagnasco in Val Chisone, vendesi. 011-9084347

ROULOTTE in campeggio Borgata Sestriere, con ampio prelongeage, riscaldamento autonomo, servizi, doccia, acqua, vendo 0121-352721

ROULOTTE lunga mt.5, 4 posti letto, prelongeage in legno mt.4x2 con veranda, vicinanze Avigliana, vendesi 011-4118835

ROULOTTE lunghezza mt.4, apribile trasformabile mt.5x4, da usare in campagna per eventi, vendesi a prezzo da [illegible] 011-8978420 0336-4778418

ROULOTTE mt 3.96, posti 3+1, [illegible] accessoriata, rimessata al coperto, [illegible] L 3[illegible].000 trattabili, Tel. serali 011 793380

ROULOTTE mt 4 come nuova, tenuta in rimessaggio, vendo a prezzo da concordare Tel. pasti serali dopo 21 011-8422885

ROULOTTE mt.5.50, invernale, prelongeage mt.4x2, in legno coibentato, piazzola privata campeggio attrezzato in Val Susa, vendesi Serali 011-4154347

ROULOTTE posti letto 3+1, frigo, grande veranda, semipermanente, privato vende. 011-7492543 0348-8525778

ROULOTTE prelongeage legno, cucina, accessori, 5 posti letto, campeggio a Pragelato (TO), libero subito, vendo a L.6 500 000 Pasti 011-8625185 0338-5770005

ROULOTTE usata pochi giorni, interno rivestimento, corredata di veranda su misura, cm.250x250, cucinino integrale, vendo per inutilizzo 011-5498253

TALENTO 1.9 D '92, 4 posti, km.78.000, camperizzato Sala/cucina, cucina, frigo, acqua, gas, stufa, letto sollevato, vendo a L 14milioni 011-7442191 0338-8363868

TENDALINO per roulotte o camper, cm.300 vendo. 011-8224831

VERANDA ROULOTTE mt.5, come nuova, Ferrino Cucciano privata vendo. Tel. pasti 011-3093831

VERANDA per roulotte mt 4 vendesi 011-9244581

118/3 [illegible]

ACQUAVIVA mt 8 Letto 3 posti letto ant. cucina, libretto, come nuova, visibile in Torino possibile cambio kg.1.300, vendesi Tel ore 0338-1018675

BARCA A VELA JUMBO cantiere Sessa in vetroresina, cm.360x180, autosvuotante, buone condizioni, vendesi ad ottima prezzo 011-8405132

[illegible] IL VELA biabarca, mt.10.50 [illegible] 1.000, pozzetto centrale, portelo in teli, L.70milioni. 0348-2481260 0173-780388

BARCA BOSTON WHALER doppio scafo, mt.4, completa di motore hp.15 Selva ed accessori di bordo, vendesi a L.3milioni trattabili. 011-2052231

BARCA DOBBI VTR mt 3.75, ottima stabilità, ideale per pesca, personale vende per inutilizzo a L 300 000 non trattabili 011-7632999

BARCA RIO 480 TOP con carrello accessoriata vendesi, vol. decisi pensione pensionati vendesi a L 7milioni 011 7708466 0338 2626425

BARCA VTR mt 4 motore Selva hp 25, serbatoio aspirico completa di carrello portabarca, tutto in ottimo stato, L 4 500 000 Ore pasti 011-4083430

BARCA vetroresina, doppio fondo, mt 2.40, prelongeato cabina stato, vendo causa inutilizzo Astolfo Rure, legna e bravi spostamenti in mare Vendesi Torino 0336-6146724

CABINATO A VELA Allure 801, anno 82, entrobordo diesel Volvo Penta 13.5 hp, con S Drive 5 posti vela bocca poppa barca, vendo 0348-4437782

CARRELLO PORTAGOMMONE come nuovo, lunghezza mt 5.5 portata kg 400 vendo a L 800 000 011 [illegible]0817 0335-445642

ELICA per motore fuoribordo Johnson nuova mesura 13x18 vendo Tel ufficio 011-9684721

GOMMONE Bat mt 4.50 poltrona, tenuta sempre in rimessaggio, gruppo a cavalletto, L 3 500 000 trattabili, valigia anche motore Mercury cv 25 0172 713800

GOMMONE CALLAGARI mt 4.30 motore Mercury cv 20 carrello Elit, con pressatura di bordo vendo a L 3 500 000 0336-5[illegible]233 011 3841[illegible]

GOMMONE EUROVINIL mt 3, motore Yamaha cv 5 vendo a L 2 500 000 0347-2507813

GOMMONE JOCKER BOAT 48, anno 98, più motore Johnson cv 25, carrello Galli, uso diporto vendo tutto a L 9milioni 0347-2613414

GOMMONE LOMAC OR 360 chiglia rigida, bella motore Tohatsu cv 18 accessori, bene navigazione aggiornata nuova Aeggia, quella barra L 3 500 000 011-8408388

GOMMONE MAR-CO MARIN mt 3.80 anno '97 perfetto, 5 posti, con motore Evinrude cv 20 L 5milioni 011-4033782 0347-4223082

GOMMONE NAUTICA LED 8 mt 4.74, vetroresina 1991, ampia prendisee, carrello, 5 marce sedile guida, vano verbatore separato, L 5milioni 011 9438770

GOMMONE QUICK SILVER mt 3.80, chiglia pneumatica motore Suzuki cv 25, smontabile, sedile imbottito tendalino, vendo L 4 500.000, valigia carrello, 011-9046813

GOMMONE ZODIAC colore rosso e nera, mt.4.20, motore Mercury cv.20, super accessoriato, L.6milioni. 0338-6877979

GOMMONE chiglia rigida, con carrello mt.4.80, motore 737, vendesi. 011-2201164

GOZZO vela latina, motore fuoribordo, lunghezza mt.4.50, VTR, come nuova, possibile carrello, vendesi. 0333-3144723

MOTO D'ACQUA YAMAHA Wave Blaster, massima preparazione, 130cv.780 cc., bellissima vendo a L 9milioni 0182-681173

MOTORE CARRETI potenza cv 8 5, completo anche tutti usi 011 3833272

MOTORE FUORIBORDO Johnson 25HP, usato 30 ore, vendo e permuto con motore più piccolo max 15HP. 011-9413044 0338-9294084

MOTORE FUORIBORDO cv.15, perfette condizioni, vendesi 011-7486765

MOTORE JOHNSON cv.35, 1983, gambe corte, avviamento elettrico, con documenti, perfette condizioni, vendo. Tel. serali 011-9080420

MOTOSCAFO BOLCIO mt.4.30, carrello, motore hp.25, avviamento [illegible] più elettrico hp.8, full optional, vendesi a L.3.800.000. 011-8186470

OPEN ELAN 650 entrobordo Iveco, completamente rifatto, motore tutto controllato, completo, motor-sailer nel '99 Yamaha F 40 per eventuale vendo a L.15milioni trattabile 011-3466038

PARABORDI GOE vendo a L 10 000, salvagente Trieste L 40 000, bussola Cobb sq 3 79, ideale per pesca in mare e fiume L 300 000 non trattabili 011-783288

POSTO BARCA Porto Rotondo, pontile[illegible], mq.12, causa inutilizzo affitto tutto la stagione estiva 2000 a L 2 500 000 011-[illegible]

POSTO BARCA mt 13 porto di Savona, cedesi 0335-6186747

POSTO BARCA mt 8, in Borgo Portonovo Portorotondo passeggio sud e pontili, fronte banchina vendo a prezzo di concordare 011-8863130

[illegible] ADRIANI mt.6, buone condizioni, motore Mercury HP, anno '96, disponibile posto barca, visibile in Lerici, vendo a L 11milioni 0338 280470

SEMICABINATO Ilver Erica, mt 5.90, con motore fuoribordo Johnson cv.115, anno '97, carrello Italia, ottime condizioni, L.22.500.000 trattabili 0123-27527

118/4 Veicoli commerciali, autocarri da lavoro

APE 50 FURGONE cerco. Massima spesa L.2milioni. 0347-[illegible]

APE 50 cassone chiuso, 91, vendo a L.1.250.000. 011-9793043

APECAR TS con cassone sportn, a posto in tutto, vendo a L.3.800.000. 011-4013863

[illegible]OZIO [illegible]NONZIO CM-46, mt.5.80, autorizzazione sanitaria, completamente idraulico, refrigerato, vendesi 011-8813782

AUTONEGOZIO MINONZIO mt.9, super attrezzato panificio salumi e formaggi, 3 celle frigorifere, girarrosto, come nuovo, vendesi 011 9540307

AUTONEGOZIO 9/98, km.11.000, pulito salumi e formaggi vendesi a prezzo interessante. 0337-415453 011-204809

BANCO A [illegible] attrezzato per vendita salumi e formaggi o macelleria, vetrina antipiena e posteriori refrigerate, motore a carne nuovi, L.25milioni. 0335-7248644

BEDFORD CF2 furgone bianca revisionata, anno 92 gommato [illegible] L.2milioni. 0348-3174371

CAMBIO VW Transporter benzina 1.6, vendesi. 011-8081001

CAMION FIAT 643N ribaltabile, completo di gru, gomme nuove, da usare in cantiere perche' senza targa, L.5milioni. 011-8418600

CAMION SAVIEM 18 portata utile q 44, cassone ribaltabile, revisionato, ottimo affare. [illegible] 0335-6436504

CAMPELLO per cassone macchine agricole, portata utile q 200 3 assi da agganciare a motrice agricola. 0338-7151662

CITROEN BERLINGO 1.9 D ecologico, 1997, buono stato, vendo a L 17milioni trattabili. Regalo catene da neve e griglie per cane 011-8364784

DAILY MAXI q.18 con massa come nuovo, 1993 vendo a L 19milioni 011 2428041

DAILY [illegible] 2419 12/95, cassone fisso, alzacristalli, antifurto, pacchi chiamati, revisionato, 1^proprietario come nuovo, vendesi a L.25milioni. Pasti 011 9532347

DISCHI per trattore 30/40Hp., vendo a L.350.000. Tel pasti serali 011-9211131

DUCATO 2.5 TD bianco, rosso, portelloni chiamati vendo a L 27milioni Tel negozio 011-3872333

DUCATO tetto basso, passo corto, 1997, bianco, prima carrozzeria e meccanica, vendo Tel pasti 0368-3730778

EUROCARGO 65/14 con e senza lavare, vendesi. 0368-3822237

FIAT 238 promiscuo, 9 posti, unico proprietario, perfetto, vendesi a L 2.500.000. 011-8800235 0338-9948833

FIAT 672 N3 ribaltabile con gru, con regina, vendo a prezzo da concordare. Tel. ore 8/19 0335-458107

FIAT 697 autocarro, ribaltabile, da cava, ribaltabile, del 1979, vendo per inutilizzo. 0338-5078247

FIAT DAILY anno '98, vendo a L 28milioni non trattabili, fine pentiamo 011-8187011 0338-8377946

FIAT DUCATO 2.5 TD anno '90, revisionato, vendesi a L.8milioni. 011-9366882

FIAT DUCATO MAXI Gran Volume 2.5 D, 11/96, km.58.000, vendesi. 0336-5800780

FIAT DUCATO MAXI 2.5 D '98 vendesi a L.9milioni; altro furgone Renault Master 1991, L.6 500 000 011-9366066

FIAT DUCATO MAXI passo lungo, anno '98, coibentato, coibentato per trasporto alimenti, con certificazione ottimo stato, vendo L.F 800 000 011-9407310

FIAT DUCATO TD anno '98 vasa alla revisione fino 10/2000, vendesi a L 5 200 000 0330 750487

FIAT DUCATO con cella frigorifera, vendesi 0336-362237

FIAT DUCATO q.10, [illegible] km.40.000, [illegible] condizioni, vendesi a L.6milioni. 0338-8377921

FIAT FIORINO 1.3 D ottima stato, gancio traino, km.50.000 effettivi, vendesi a L.4milioni. 011-4701513

FIAT FIORINO 1.9 benzina [illegible] a GPL (nuovo), 1995, antifurto, [illegible] portabili, bauletto, vendesi [illegible] 011-[illegible]

FIAT [illegible] 1.7 D luglio '92, km.89.000, revisionato, ottimo stato, vendesi. 0338-8600780

FIAT FIORINO 1600 diesel[illegible], 1995, buone condizioni, vendesi. Tel. pasti 011-8062140

FIAT OM 150 ribaltabile, ottimo stato, più multati motore Perkins q 50, alzata mt.8, vendesi. 0121-501980

FIAT TEMPRA MARENGO 1993, [illegible] vende a L.3.500 000 trattabile. 0335-6832746

FORD ESCORT 1.8 VAN [illegible], ottime condizioni di carrozzeria e motore, qualsiasi prova, revisionato, vendesi a L.8.500.000 trattabile. 0368-3058498

FORD ESCORT VAN [illegible] 1.8 D 12/91, ottime condizioni di motore e carrozzeria, qualsiasi prova, revisionato, vendesi a L.8.500.000 trattabili. 0338-6800507

FORD FIESTA VAN 1.8 D bianca, 1998, km.grezzo, km 87.000, molto ben tenuta, vendesi a L 9milioni Chiamo compatibile 0338-4888703

FORD TRANSIT 190 1992, tetto alto, manutenzione scrupolosa, gommato, rimessato, vendesi urgentemente a L 7 800 000 Tel ufficio 011 7390068

FORD TRANSIT CUSTOM q.14, febbraio '99, passo corto, tetto rialzato, km.8 000, aziendale fornitore portiere, vendesi a L.25milioni iva compresa. 0338-3187977

FORD carrozzeria frigo 1992, carrozzeria ottimo gommi buoni, motore ottimo, passo lungo, tetto alto vendesi a L 12.500 000 trattabili. 0338-5823973

FURGONE TURBO DAILY 3612, anno '93, carrello porta passeggeri, vendo a L 7milioni 0338-6281329

GANCIO DA TRENO da attaccare al retromarcia del trattore, 4 giramenti, vero affare, vendo. Tel. dopo le 20 0174-[illegible]

Gilu Cilim tipo 521 automatrarella automatica, altezza mt 20 5, braccio mt 18 portata kg 1.200 per gli nuovi, vendesi a L.28milioni 011-641842

IVECO DAILY 35.8 aspirato, passo lungo, telo alto lungorno, anno '97, L.24milioni. 011-3487181

IVECO DAILY 35.8 pratticamente in buonissime condizioni di meccanica, carrozzeria ed i vendo a L 9milioni trattabili 0335-5662821

IVECO DAILY TD furgone passo lungo, telo alto anno '97 vendesi 011 9120876

IVECO DAILY anno 1988/98 acquatico, spesa max L.ambiora. 011 9235787

MERCEDES 306 D anno 90, portata utile kg 1540 telo alto, vendesi 0121-500751

MERCEDES ML320 verde mar. 04/98, km 50 000 full optionals metallizzata, gancio traino, pelle beige, bollo 2000 L 80milioni trattabili. 0335-6170012

MOTOCARRO APE 50 1994 ottimo stato vendo a L.2.500 000 011-8112178

MOTOCARRO EMPOLINI 50 con [illegible] gommato nuovo, cambio 3 marce più 3 retro, vendo. Tel. dopo le 20.30 011-8137468

MOTOCOLTIVATORE BCS cv.14, fresatura, con frese, aratro a dischi, vendesi a L.2.700.000. 0330-780487

MOTOZAPPA motore 4CV, vendo a L.300.000. 0123-417480 0347-5017739

MULINO CEREALI macinazione, separazione mais pesce, gesso impallinare bene modo anche adatto maneggio, tutto in buone condizioni vendo 011 [illegible]

NISSAN CABSTAR 75 nuovo da immatricolare con cassone cantina isoterma mt 3x2x2 bianco vendo causa vendo. 0339-4308030

NISSAN PATROL GR km 40 000, tenuta lussuosa, vendo per inutilizzo a L.30milioni 0335-7248644

NISSAN VANETTE CARGO 2.3 D, 8/97, servosterzo, climatizzatore, molto bella [illegible] a L 15milioni piu' IVA. 0338-5886788

[illegible] [illegible] furgone 1993, ottima di carrozzeria, motore da [illegible] L 3 500 000 0348-5506742

PALMERO TARGET 2.5 TD autocarro, [illegible] '99, verde metallizzato, perfetto stato, vendo a L.45milioni. 011-9214171 0337 704469

PEUGEOT 306 D autocarro bianco veloce ribaltabile posteriore 1998 km 110 000, vero propretario vendesi a L 9milioni Tel. pasti 011-3489758

PEUGEOT 306 SERVICE furgonata, vetrina, anno '00, portata utile kg 350, vendesi. 0121-500751

PIAGGIO APE POCKER del 1996, cassone alluminio, usato poco, come nuova, rimessato, vendo a L.6.500.000. 011-9329152

PORTA ANTERIORE destra e portellone laterale leggermente incidentati, colore rosso metallizzato, per Ford Transit vendo a L.600.000 trattabili. 0[illegible]

PORTE POSTERIORI (n.2) per Fiat Ducato, telo alto, vendesi. 011-4560364

P[illegible]R PIAGGIO anno '94, benzina verde c[illegible]rrenza 1.000, vendesi a L.6milioni 011-3733315 011 3182903

PULMINO PEUGEOT 1998 promiscuo, 8007 7 porte km 46 000 vernice originale portato privato vendo 011 4558000

RENAULT EXPRESS D 1998 colore bianco, doppio condizionatore vera occasione vendo a L 2 300 000 0336 280470

RENAULT KANGOO 1.4 1998 colore blu metallizzato km 40 000 vendo a L 17milioni non trattabili Tel serali 011-8246053

RENAULT KANGOO Furgo Panoramico 4 Posti3 anni di altre marche perche' acquistati vendesi 011-8471072

RENAULT MASTER 2.5 D 1991, meccanica rinnovata carrozzeria da mestiere vendesi a L.6milioni 011 8352488

RENAULT MASTER 2.5 D modello nuovo 7/98, doppia porta laterale, colore rosso, vendo a L.28milioni IVA compresa. Tel serali 011-8321655

RENAULT TRAFIC 9 posti, da revisionare a chilometri, L.1.500.000. 0338-8117677

[illegible] FORD TRANSIT 6 [illegible] a meccanica per autocarro, anno '90, privato vende 0122-31449

[illegible] [illegible]ALE Cornetto, [illegible] anno portata qli 100, trainabile a gommo nuovi, vendesi per inutilizzo. 011-9864438

SEAT TERRA a benzina, promiscua, 9 posti motore ripreso nuovo, vendesi 0172-63309 0338-8044110

TRATTORE FORD 7600 cv.100, doppia trazione, ribaltato con aratoro a 3 punti, non usato, vendo Tel serali 0124-77211

TRATTORI (n.2) Ford 8210 hp.120 e Ford 5000 hp.78, privato vende. 011-9481758

TRATTORINO DIESEL 4 ruote con frese, aratro rotoriche rivestibile, vendo a L 7milioni trattabili Tel serali 011 9581791

VAN MAZDA ad un posto panoramizzato, come nuovo vendo a L 3 500 000 trattabili 011 85 7375 0335 581 7346

VANETTE CARGO 12 96 km 95.000, vendo a L 10milioni 0338 8144844

VOLANO della frizione per Ford Transit, vendesi a L 300 000 011 4182864

VOLVO DELIVERY VAN mod. Polar, 5p., assetto superbotte, con portapacchi da trasporto '90 vendo a L.4milioni 0335-6791845

VW TRANSPORTER 1.6 D 1997, motore da rifare, vendesi a L 1 800 000 Tel serali 011-3952345

VW TRANSPORTER GIARDINETTA 9 posti '92, 2.4 D, no ingombrante, molto ben tenuta, vendo a L 12milioni Assistenza 011-8188073

119 SERVIZI PER VEICOLI

[illegible]

FIAT 1.1 103 H LUNGO colore rosso affidato per servizievo Tel serali 011 [illegible]

I FAMOSI KM ZERO DI torino Auto

Vetture solo targate, con zero kilometri, mai utilizzate, garantite un anno

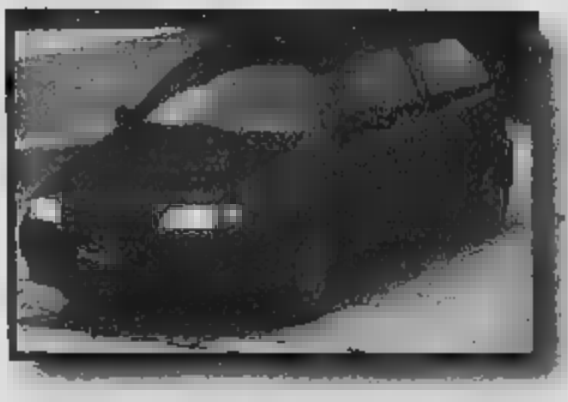

PUNTO T. DIESEL 3P.

completa di climatizzatore, servosterzo, impianto radio. **L. 18.000.000**

PALIO WEEKEND 1200

completa di vetri elettrici, chiusura centralizzata, servosterzo, fendinebbia metallizzato.

L. 18.600.000

NUOVA PUNTO 1.9 DIESEL 3P.

completa di vetri elettrici, [illegible] centralizzata, servosterzo, Airbag, antifurto code.

L. 17.900.000

MULTIPLA JTD ELX

completa di clima automatico, ABS, Airbag totali, servosterzo, metallizzato.

L. 33.900.000

CONCESSIONARIA FIAT **torino Auto**

CENTRO [illegible]
Via Grandi, [illegible] - Grugliasco
Tel. 011 770 88 70

SEDE:
Corso U. Sovietica, 85 - Torino
Tel. 011 316 64 64

CENTRO AUTO D'OCCASIONE:
Corso U. Sovietica, 119 - Torino
Tel. 011 318 70 60 - [illegible] 66 65

e-mail: torino-auto@fiatweb.com

Sede Borgaro
APERTO
la Domenica
AUTOINGROS
...gioco di squadra, risultati vincenti!
AUTOINGROS
AUTOINGROS
...fermarvi solo al grezzo,
il resto ci pensiamo noi!
FIAT SCUDO 2.0 JTD
L. 891.000 mensili + iva*
VASTA ESPOSIZIONE VEICOLI
COMMERCIALI NUOVI E D'OCCASIONE.
SPECIALIZZATI IN ALLESTIMENTI
PER OGNI ESIGENZA DI LAVORO.
SIAMO A VOSTRA DISPOSIZIONE PER VISITE
E PREVENTIVI PRESSO LA VOSTRA SEDE.
Borgaro Torinese (TO) Via Lanzo, 42
Tel. 011.470.01.28 - 011.470.01.
Pianezza (TO)
Via Susa, 52 - Tel. 011.967.95.95
COMPRENSIVO DI:
bollo
assicurazione responsabilità civile
assicurazione furto incendio
Kasco
manutenzione ordinaria
manutenzione straordinaria
cambio gomme
veicolo sostitutivo.
IVECO
Corso Vercelli, 121 - Tel. 0125.235.211
Internet:
www.autoingros.it

«Ho avuto legami troppo morbosi, condividere tutto alla fine spegne ogni interesse»

«Che noia i fidanzati»

La Marcuzzi: da single è meglio

«Mi considero piena di difetti ma poi mi consolo pensando alla risata della Sastre o ai denti della Casta»

Alain Elkann

UN anno molto importante, questo, per Alessia Marcuzzi. Come si è orientata tra le tante proposte che ha ricevuto?

«Ho cercato di scegliere le cose che m'interessavano di più. Adesso sto girando un nuovo telefilm, le nuove avventure di "Tequila e Bonetti". È un poliziesco a puntate che sarà trasmesso da Italia Uno in prima serata. Lo stile è quello di un serial americano: lo abbiamo rifatto qui e poi verrà venduto in tutta Europa e in tutto il mondo».

Alessia Marcuzzi è diventata un'attrice?

«Sto provando. Avevo detto a Mediaset, a Giorgio Gori, che volevo andare a studiare per un po' di tempo all'Actor Studio in America, ma Gori mi ha chiesto di provare a fare questa serie di telefilm. Il taglio è un po' lo stesso di "Colombo" e "Perry Mason"».

Parliamo del successo del calendario...

«Sì, è stata una cosa importante. Mi ha offerto "Panorama" dopo che avevo fatto il calendario di "Max". Era un'operazione interessante, che oltretutto è andata bene: 500 mila copie! Non mi ha [illegible] affatto l'immagine. All'inizio pe[illegible]: un altro calendario nuda, forse non va bene. Ma poi...».

Le piace farsi vedere nuda?

«Sì, non so come spiegarlo. Io non penso di essere molto femminile, anzi sono goffa, fantoziana, imbambolacciata. E mi appaga vedermi sexy, ammiccante. È una parte di me che vedo solo in fotografia».

Non lo trova un po' impudico? Cosa ne pensano i suoi fidanzati, i suoi genitori?

«Guardi, all'inizio dà un po' fastidio. Mia madre, con il primo calendario, è stata addirittura male. Mio padre, invece, che di solito è molto geloso di me, non ha obiettato nulla. Forse perché è di Trieste e ha una mentalità più aperta. Lo stesso vale per mio nonno. Mia madre, da vera pugliese, ha [illegible] molto di più».

E il fidanzato?

«All'inizio rompeva un po', ma poi ha capito che non aveva grande importanza».

Però vi siete lasciati.

«Non a causa del calendario, per altri motivi. Forse fra noi era finita la passione, non so. Sono sempre stata fidanzata di tre anni in tre anni per ben tre volte. Adesso voglio divertirmi. Non voglio aspettare cinquant'anni. Questo per me è un momento di grande libertà».

E cosa fa nel tempo libero?

«Vado a ballare, [illegible] con le mie amiche, viaggio con loro. Ho sempre avuto rapporti morbosi con i miei fidanzati. Condividevo tutto e invece ci vuole libertà. Oggi mi sento più frizzante».

All'orizzonte non c'è proprio nessuno?

«No, anche se qualcuno mi dice sempre pincre e stimolare se no [illegible] ndo avanti. Ma nulla di serio».

[illegible] ci si sente a [illegible] bellissime?

«Non mi considero così. Sono piena di difetti, mi considero carina e simpatica e risulto naturalmente gradevole. Una donna bellissima senza difetti non [illegible] nulla perché non è umana».

E Ines Sastre?

«Anche lei ha i suoi difetti. La risata da cavallo o quando le si vedono le gengive. E non è la sola: basta pensare ai denti separati della Casta, a Sanremo l'anno scorso. Ma quello è il fascino. Una donna bionica non piacerebbe affatto alla gente».

Secondo un sondaggio [illegible] è risultata la donna più amata del Festival. Che effetto le ha fatto?

«Non me l'aspettavo, perché conducendo il dopo-Festival pensavo di essere defilata rispetto al grande evento. Ma il fatto che mi abbiano apprezzata mi ha fatto molto piacere, anche perché al dopo-Festival, per esigenze del talk-show non ero la solita Marcuzzi chiacchierona ed esuberante. Un po' come nella vita, dove conservo molti aspetti di timidezza. Forse [illegible] gente [illegible] avuto modo di conoscermi nel mio aspetto più [illegible]».

Qual è il suo rapporto con il successo? Si considera molto ambiziosa?

«No, non ci tengo, non sono ambiziosa per niente. Non sono abbastanza aggressiva, non tiro fuori le unghie, non lotto. Devo dire che le cose mi sono andate bene facilmente. Se vado ospite in un programma non voglio farmi notare, [illegible] mi vesto in modo ecessivamente provocante. E quando si è così il successo arriva da solo».

Non le sembra un po' irreale una vita senza lotta?

«Ma no. Io lotto per l'amore, per gli amici, per le cose personali. Mi sono capitate [illegible] bellissime nella [illegible] vita. Devo dire che non fare Sanremo - Fabio Fazio mi aveva chiamato, ma io avevo già altri impegni, altri programmi - non mi ha cambiato la vita».

Vorrebbe avere dei figli?

«Sì, anzi mi immagino prima [illegible] dei figli che con un uomo accanto. I figli sono una cosa bellissima e mi rendo conto che per la gente che non può averli è un travaglio terribile».

In questi giorni si è parlato a lungo di fecondazione artificiale. Cosa pensa della maternità surrogata?

«Credo che qualsiasi cosa possa aiutare [illegible] derio di maternità debba essere salutata [illegible] gioia. Naturalmente è una questione personale e soggettiva. [illegible] non [illegible] se lo farei, per [illegible] o non ho questo problema».

Com'è la sua giornata?

«Lavoro sempre: durante la settimana mi sveglio alle cinque e mezza di mattina e non stacco fino alle sette di sera. Il weekend faccio "Mai dire gol" e più in là farò il Festivalbar. Ma non mi lamento perché guadagno molto di più di una donna di 27 anni normale. Il lavoro è la mia passione e ho moltissime facilitazioni. E poi sono fortunata rispetto a colleghe che vorrebbero lavorare e non hanno lo spazio».

Ma non si stanca mai?

«Certo che mi stanco! Un sacco di volte, ma cerco di tenerlo per [illegible] perché dirlo [illegible] mi sembra giusto».

Come spende i suoi soldi?

«In viaggi a Pasqua, a Natale e d'estate. Ho visto tutto il mondo. Anche i miei genitori hanno speso una fortuna in viaggi. Forse a me manca solo il Brasile».

In quanti posti è stata?

«Sono stata a Singapore per due mesi e mezzo quando avevo nove anni, in Polinesia per tre mesi con i miei genitori e avevo quattordici anni. Poi ho visitato tutta l'Europa, l'Oriente. Fare questi viaggi mi ha aperto la mente e ci sono grandi lati positivi nel viaggiare. Ho anche imparato il francese, l'inglese e lo spagnolo».

C'è un luogo che preferisce a tutti gli altri?

«Mi viene in mente Ponza, che è il posto dove più mi rilasso. Poi penso allo Yucatan e alle [illegible] rovine... E a New York che mi piace da morire e [illegible] potessi ci andrei a vivere domani. Ma forse [illegible] mio luogo preferito è stato [illegible] Sud Africa. Sono stata a Cape Town, nel deserto. C'è tutta la civiltà, gli animali, la parte selvaggia. Sembra di vivere in un cartone animato. Pensi che sul Capo di Buona Speranza dove s'incrociano i due [illegible] [illegible] sentita la padrona del mondo. Sentivo che niente mi poteva sconfiggere e non volevo assolutamente più [illegible]ire via. Naturalmente è stato solo un momento, poi sono tornata alla realtà».

Prossima tappa?

«Al mare, al caldo, perché non ho tanti giorni ma ho bisogno di dormire. Le città tanto le ho già viste tutte o quasi tutte!».

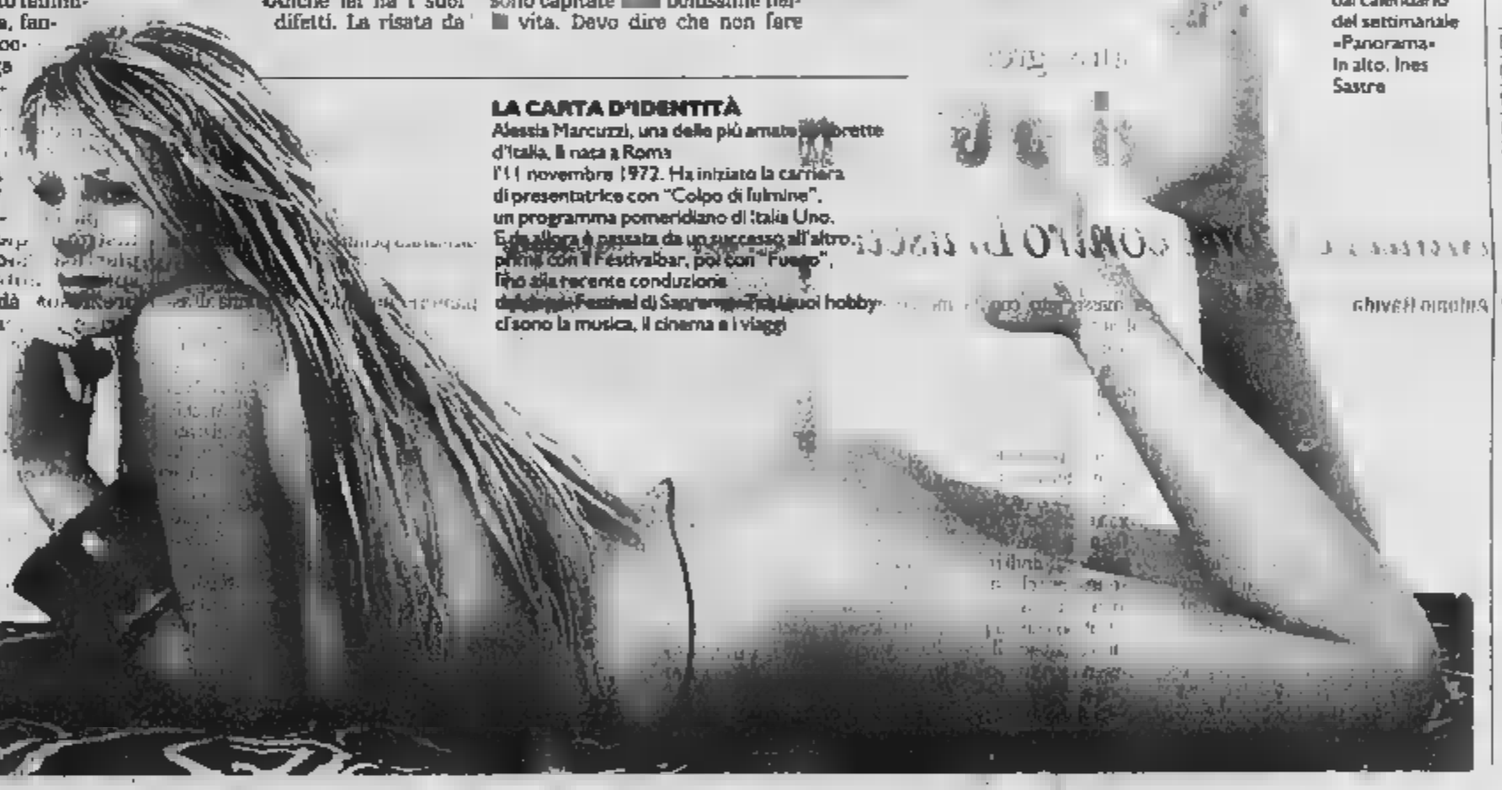

Accanto, Alessia Marcuzzi dal calendario del settimanale «Panorama». In alto, Ines Sastre

LA CARTA D'IDENTITÀ

Alessia Marcuzzi, una delle più amate [illegible]lorette d'Italia, è nata a Roma l'11 novembre 1972. Ha iniziato la carriera di presentatrice con "Colpo di fulmine", un programma pomeridiano di Italia Uno. Da allora è passata da un successo all'altro, prima con il Festivalbar, poi con "Fuego", fino alla recente conduzione [illegible] Festival di Sanremo. Tra i suoi hobby ci sono la musica, il cinema e i viaggi

IN BREVE

Terremoto nel Lazio [illegible]

ROMA. Scosse di terremoto ieri nei paesi a [illegible] della capitale (tra Tivoli e Subiaco). Al 113 e ai Vigili del fuoco sono state indicate crepe in alcuni edifici nei centri storici dei paesi. Anche nella capitale, ci sono state un paio di segnalazioni di edifici lesionati. Alcune scuole dei comuni dove c'è stata la scossa di terremoto, sono state evacuate per precauzione. [r. cri.]

Carabiniere morto liberi i due albanesi

BRESCIA. Il gip Carlo Bianchetti [illegible] ha convalidato il fermo per insufficienza di prove a Rifa e Flori Beu, i due fratelli albanesi accusati di essere i complici dei due fuggiaschi che lunedì hanno provocato l'incidente costato la vita a un carabiniere. I due giovani quella notte sarebbero stati a Parma [illegible] un albergo con due ragazze, anch'esse straniere. Versione confermata dalle due donne. [v. c.]

Carro [illegible] sequestrato [illegible] pm

TRENTO. La Procura di Trento ha sequestrato il carro allegorico dedicato al campo di concentramento di Auschwitz, sfilato martedì scorso nel Gran Carnevale di Storo, in Trentino. Sull'episodio, l'associazione nazionale dei partigiani d'Italia (Anpi) e l'associazione degli ex deportati (Aned) avevano presentato una denuncia, chiedendo ai magistrati di impedire la sfilata nel pomeriggio di ieri e di verificare eventuali ipotesi di reato. La polizia giudiziaria aveva acquisito i filmati, relativi alla sfilata di martedì, nella sede Rai di Trento. [e. b.]

[illegible] per il videopoker

NAPOLI. Per mettere insieme quei due milioni erano stati necessari mesi di sacrifici dei genitori. Per perderli a Salvatore, 14 anni con la malattia del videopoker, sono bastati pochi minuti. Il ragazzino non aveva esitato a rubare il salvadanaio nascosto in un mobile del salotto dove c'erano i soldi per la festa della prima comunione del fratellino. La polizia ha sequestrato le macchine mangiasoldi della sala giochi denunciando il gestore per organizzazione di gioco d'azzardo. [e. l. p.]

Centri immigrati chiude via Corelli

ROMA. Chiude il centro di permanenza per immigrati di via Corelli. Lo annuncia il ministero dell'interno, spiegando che si tratta di una decisione coerente con la linea voluta dal Viminale di utilizzare strutture che rispettino la necessità di garantire sicurezza e vivibilità alle persone». E il centro, secondo il sottosegretario Maritati, «si trovava in condizioni tali da non consentire il rispetto di queste regole» [r. cri.]

LOTTO CONCORSO N. 21

SABATO 11 MARZO

Bari	42	5	89	35	40
Cagliari	74	7	66	84	81
Firenze	56	11	29	38	5
Ge[illegible]	11	23	37	51	6
Milano	[illegible]	17	43	53	51
Napoli	87	82	65	26	5
Palermo	[illegible]	34	7	78	53
Roma	46	74	83	89	84
Torino	[illegible]	78	83	86	34
Venezia	43	23	47	72	67

[illegible] MILIONE

28 - 42 - 46 - 56 - 74 - 87
Numero jolly 43

Montepremi L. 16.993.316.345

Nessun 6

Jackpot L. 6.307.623.764

All'unico 5+1

L. 3.398.663.300

	Punti	Lire
Ai 59	5	57.604.500
Ai 5032	4	675.400
Ai 189.715	3	17.900

IL TEMPO

a cura di Marcello Leffredi

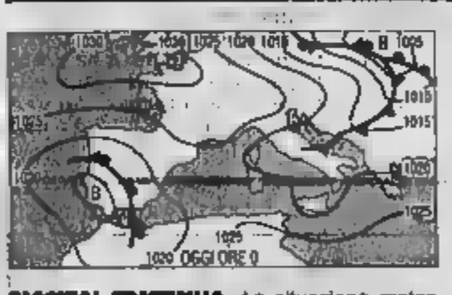

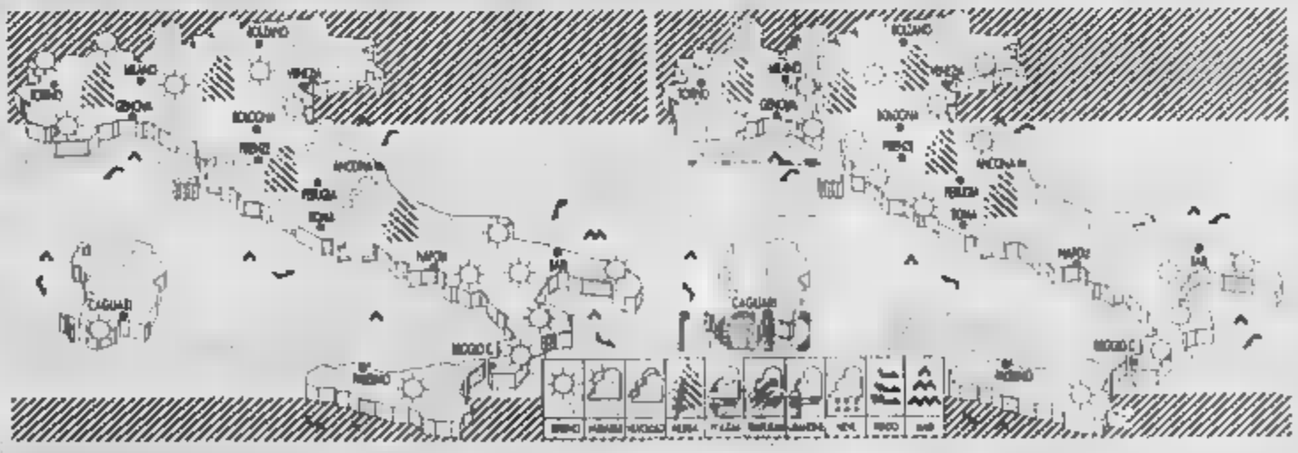

SICCITA' CONTINUA. La situazione meteo sulla penisola si mantiene pressoché stazionaria, sempre dominata da un'alta pressione, e da un'aria umida e stagnante. Anche la debole perturbazione, in transito sull'Adriatico, non promette pioggia. La siccità è pertanto destinata ad assumere aspetti sempre più preoccupanti.

Tendenza per domani. Nuvolosità sulle Alpi Centro-Orientali. Poco nuvoloso su tutte le altre regioni con tendenza a parziali annuvolamenti sulla Sardegna e sulle regioni centrali tirreniche.

OGGI. Sulle regioni settentrionali poco nuvoloso, salvo parziali annuvolamenti sulle zone alpine e sulle Venezie. Sulle regioni centrali e sulla Sardegna stratificazioni nuvolose nel corso della giornata, al Sud da poco nuvoloso a variabile. Foschie diffuse e locali banchi di nebbia. Temperature pressoché stazionarie.

DOMANI. Al Nord, sulla Toscana, sulle Marche e sull'Umbria, poco nuvoloso. Sulla Sardegna, sulle regioni meridionali e sulla Sicilia da poco nuvoloso a velato, salvo schiarite sulla Sicilia orientale e sulla Calabria ionica. Foschie e locali banchi di nebbia sulla regioni padano-venete.

CITTA' ITALIANE

	min	max		min	max		min	max
Aosta	4	24	Bologna	6	15	Bari	5	22
Bolzano	1	9	Firenze	9	15	Napoli	8	21
Verona	4	10	Pisa	4	15	Potenza	np	np
Trieste	7	11	Ancona	5	14	S. M. Leuca	8	15
Venezia	7	12	Perugia	6	13	R. Calabria	8	16
Milano	6	20	Pescara	3	15	Palermo	10	16
Torino	5	19	L'Aquila	1	17	Catania	6	20
Cuneo	8	18	Roma Ciamp.	11	15	Messina	11	18
Genova	10	14	Roma Fiumi	8	15	Alghero	9	16
Imperia	10	13	Campobasso	6	17	[illegible]	8	20

CITTA' ESTERE

	min	max		min	max		min	max	
Amsterdam	7	10	nuvoloso	Lisbona	12	26	sereno
Atene	12	18	variabile	Londra	7	14	variabile
Bangkok	26	36	variabile	Los Angeles	12	22	sereno
Berlino	3	9	pioggia	Madrid	3	23	variabile
Bruxelles	8	12	nuvoloso	[illegible]	-10	-3	variabile
Bucarest	-1	7	pioggia	Mosca	-10	-3	variabile
Budapest	3	8	variabile	New York	5	16	sereno
Buenos Aires	18	28	sereno	Nizza	9	14	variabile
Copenaghen	-1	4	neve	Parigi	4	13	variabile
Dublino	7	11	nuvoloso	Pechino	-1	16	variabile
Francoforte	7	11	nuvoloso	Praga	1	9	variabile
Gerusalemme	8	13	variabile	Rio de Janeiro	22	26	nuvoloso
Ginevra	8	17	sereno	Sofia	-1	12	variabile
Helsinki	9	-1	sereno	Sydney	21	24	pioggia
Johannesburg	14	26	sereno	Tokyo	2	11	nuvoloso
Il Cairo	10	20	variabile	Varsavia	4	13	variabile
Istanbul	8	13	pioggia	Vienna	1	12	variabile

Copenaghen: quattro Cagliari: quattro Chicago: quattro Domodossola: quattro Denver: quattro

Audi trazione quattro®.
Ovunque [illegible] comunque,
perché quattro è meglio di due.

Audi

Sede Borgaro
APERTO
la Domenica

AUTOINGROS

...gioco di squadra, risultati vincenti!

FIAT SCUDO 2.0 JTD

L. 191.000 mensili + Iva*

COMPRENSIVO DI:
bollo
assicurazione responsabilità civile
assicurazione furto incendio
Kasco
manutenzione ordinaria
manutenzione straordinaria
cambio gomme
veicolo sostitutivo.

VASTA ESPOSIZIONE VEICOLI
COMMERCIALI NUOVI E D'OCCASIONE.
SPECIALIZZATI IN ALLESTIMENTI
PER OGNI ESIGENZA DI LAVORO.
SIAMO A VOSTRA DISPOSIZIONE PER VISITE
E PREVENTIVI PRESSO LA VOSTRA SEDE.

Borgaro Torinese (TO) Via Lanzo, 42
Tel. 011.470.01.25 - 011.470.01.2[illegible]

Pinerolo (TO)
Via [illegible], 52 - Tel. 011.967.95.95

IVREA
Corso Vercelli, 121 - Tel. 0125.236.211

Internet
www.autoingros.it

*Prezzo di noleggio lungo termine 36 mesi

«Ho avuto legami troppo morbosi, condividere tutto alla fine spegne ogni interesse»

«Che noia i fidanzati»

La Marcuzzi: da single è meglio

«Mi considero piena di difetti ma poi mi consolo pensando alla risata della Sastre o ai denti della Casta»

Alain Elkann

UN anno molto importante, questo, per Alessia Marcuzzi. Come si è orientata tra le tante proposte che ha ricevuto?

«Ho cercato di scegliere le cose che m'interessavano di più. Adesso sto girando un nuovo telefilm, le nuove avventure di "Tequila e Bonetti". È un poliziesco a puntate che sarà trasmesso da Italia Uno in prima serata. Lo stile è quello di un serial americano: lo abbiamo rifatto qui e poi verrà venduto in tutta Europa e in tutto il mondo».

Alessia Marcuzzi è diventata un'attrice?

«Sto provando. Avevo detto a Mediaset, a Giorgio Gori, che volevo andare a studiare per un po' di tempo all'Actor Studio in America, ma Gori mi ha chiesto di provare a fare questa serie di telefilm. Il taglio è un po' lo stesso di "Colombo" e "Perry Mason"».

Parliamo del successo del calendario...

«Sì, è stata una cosa importante. Me l'ha offerto "Panorama" dopo che avevo fatto il calendario di "Max". Era un'operazione interessante, che oltretutto è andata bene: 500 mila copie! Non mi ha rovinato affatto l'immagine. All'inizio pensavo: un altro calendario nuda, forse non va bene. Ma poi...».

Le piace farsi vedere nuda?

«Sì, non so come spiegarlo. Io non penso di essere molto femminile, anzi sono goffa, fantozziana, imbambolata. E mi appaga vedermi sexy, ammiccante. È una parte di me che vedo solo in fotografia».

Non le trova un po' impudico? Cosa ne pensano i suoi fidanzati, i suoi genitori?

«Guardi, all'inizio da un po' fastidio. Mia madre, con il primo calendario, è stata addirittura male. Mio padre, invece, che di solito è molto geloso di me, non ha obiettato nulla. Forse perché è di Trieste e ha una mentalità più aperta. Lo stesso vale per mio nonno. Mia madre, da vera pugliese, ha sofferto molto di più».

E il fidanzato?

«All'inizio rompeva un po', ma poi ha capito che non aveva grande importanza».

Però vi siete lasciati.

«Non a causa del calendario, per altri motivi. Forse fra noi era finita la passione, non so. Sono sempre stata fidanzata di tre anni in tre anni per ben tre volte. Adesso voglio divertirmi. Non voglio aspettare cinquant'anni. Questo per me è un momento di grande libertà».

E cosa fa nel tempo libero?

«Vado a ballare, sto con le mie amiche, viaggio con loro. Ho sempre avuto rapporti morbosi con i miei fidanzati. Condividevo tutto e invece ci vuole libertà. Oggi mi sento più frizzante».

All'orizzonte non c'è proprio nessuno?

«No, anche se qualcuno mi deve sempre piacere e stimolare se no non vado avanti. Non ho nulla di serio».

Come ci si sente a essere bellissime?

«Non mi considero così. Sono piena di difetti, mi considero carina e simpatica e il risultato naturalmente gradevole. Una donna bellissima senza difetti non trasmette nulla perché non è umana».

E Ines Sastre?

«Anche lei ha i suoi difetti. La risata da cavallo o quando le si vedono le gengive. E non è la sola: basta pensare ai denti separati della Casta, a Sanremo l'anno scorso. Ma quello è il fascino. Una donna bionica non piacerebbe affatto alla gente».

Secondo un sondaggio lei è risultata la donna più amata del Festival. Che effetto le ha fatto?

«Non me l'aspettavo, perché conducendo il dopo-Festival pensavo di essere defilata rispetto al grande evento. Ma il fatto che mi abbiano apprezzata mi ha fatto molto piacere, anche perché al dopo-Festival, per esigenze del talk-show non ero la solita Marcuzzi chiacchierona ed esuberante. Un po' come nella vita, dove conservo molti aspetti di timidezza. Così la gente ha avuto modo di conoscermi nel mio aspetto più vero».

Qual è il suo rapporto con il successo? Si considera molto ambiziosa?

«No, non ci tengo, non sono ambiziosa per niente. Non sono abbastanza aggressiva, non tiro fuori le unghie, non lotto. Devo dire che le cose mi sono andate bene facilmente. Se vado ospite in un programma non voglio farmi notare, non mi vesto in modo eccessivamente provocante. E quando si è così il successo arriva da solo».

Non le sembra un po' irreale una vita senza lotta?

«Ma no. Io lotto per l'amore, per gli amici, per le cose personali. Mi sono capitate cose bellissime nella vita. Devo dire che fare

Sanremo - Fabio Fazio mi aveva chiamato, ma io avevo già altri impegni, altri programmi - non mi ha cambiato la vita».

Vorrebbe avere dei figli?

«Sì, anzi mi immagino prima con dei figli che con un uomo accanto. I figli sono una cosa bellissima e mi rendo conto che per la gente che non può averli è un travaglio terribile».

In questi giorni si è parlato a lungo di fecondazione artificiale. Cosa pensa della maternità surrogata?

«Credo che qualsiasi cosa possa aiutare il desiderio di maternità debba essere salutata con gioia. Naturalmente è una questione personale e soggettiva. Io non so se lo farei, per adesso non ho questo problema».

Com'è la sua giornata?

«Lavoro sempre: durante la settimana mi sveglio alle cinque e mezza di mattina e non stacco fino alle sette di sera. Il weekend faccio "Mai dire gol" e più in là farò il Festivalbar. Ma non mi lamento perché guadagno molto di più di una donna di 27 anni normale. Il lavoro è la mia passione e ho moltissime facilitazioni. E poi sono fortunata rispetto a colleghe che vorrebbero lavorare e non hanno lo spazio».

Ma non si stanca mai?

«Certo che mi stanco! Un paio di volte, ma cerco di tenerlo per me perché dirlo non mi sembra giusto».

Come spende i suoi soldi?

«In viaggi a Pasqua, a Natale e d'estate. Ho visto tutto il mondo. Anche i miei genitori hanno speso una fortuna in viaggi. Forse a me manca solo il Brasile».

In quanti posti è stata?

«Sono stata a Singapore per due mesi e mezzo quando avevo nove anni, in Polinesia per tre mesi con i miei genitori e avevo quattordici anni. Poi ho visitato tutta l'Europa, l'Oriente. Fare questi viaggi mi ha aperto la mente e ci sono grandi lati positivi nel viaggiare. Ho anche imparato il francese, l'inglese e lo spagnolo».

C'è un luogo che preferisce a tutti gli altri?

«Mi viene in mente Ponza, che è il posto dove più mi rilasso. Poi penso allo Yucatan e alle rovine... E a New York che mi piace da morire e se potessi ci andrei a vivere domani. Ma forse il mio luogo preferito è stato il Sud Africa. Sono stata a Cape Town, nel deserto. C'è la civiltà, gli animali, la parte selvaggia. Sembra di vivere in un cartone animato. Pensi che sul Capo di Buona Speranza dove s'incrociano i due oceani mi sono sentita la padrona del mondo. Sentivo che niente mi poteva sconfiggere e non volevo assolutamente più venire via. Naturalmente è stato solo un momento, poi sono tornata alla realtà».

Prossima tappa?

«Al mare, al caldo, perché non ho tanti giorni ma ho bisogno di dormire. Le città tanto le ho già viste tutte o quasi tutte!».

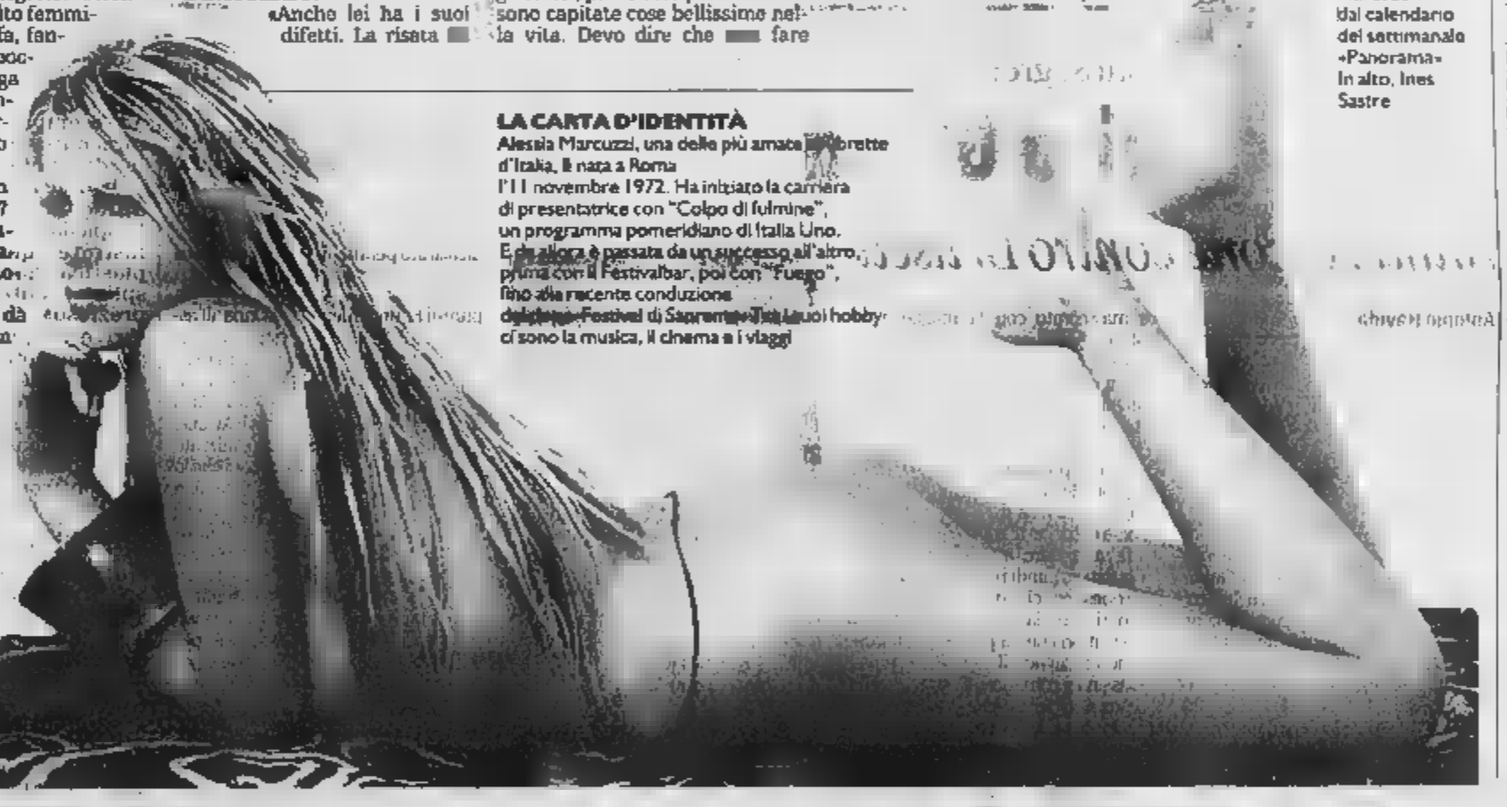

Accanto, Alessia Marcuzzi dal calendario del settimanale «Panorama». In alto, Ines Sastre

LA CARTA D'IDENTITÀ

Alessia Marcuzzi, una delle più amate soubrette d'Italia, è nata a Roma l'11 novembre 1972. Ha iniziato la carriera di presentatrice con "Colpo di fulmine", un programma pomeridiano di Italia Uno. E da allora è passata da un successo all'altro, prima con il Festivalbar, poi con "Fuego", fino alla recente conduzione del dopo-Festival di Sanremo. Tra i suoi hobby ci sono la musica, il cinema e i viaggi

IN BREVE

Terremoto nel Lazio scuole evacuate

ROMA. Scosse di terremoto ieri nei paesi a est della capitale (tra Tivoli e Subiaco). Al 113 e ai Vigili del fuoco sono state indicate crepe in alcuni edifici nei centri storici dei paesi. Anche nella capitale, ci sono state un paio di segnalazioni di edifici lesionati. Alcune scuole dei comuni dove c'è stata la scossa di terremoto, sono state evacuate per precauzione. [r. cri.]

Carabiniere morto liberi i due albanesi

BRESCIA. Il gip Carlo Bianchetti non ha convalidato il fermo per insufficienza di prove a Rifa e Flori Beu, i due fratelli albanesi accusati di essere i complici dei due fuggiaschi che ieri hanno provocato l'incidente costato la vita a un carabiniere. I due giovani quella notte sarebbero stati a Parma in un albergo con due ragazze, anch'esse straniere. Versione confermata dalle due donne. [v. c.]

Carro su Auschwitz sequestrato dal pm

TRENTO. La Procura di Trento ha sequestrato il carro allegorico dedicato al campo di concentramento di Auschwitz, sfilato martedì scorso nel Gran Carnevale di Storo, in Trentino Sull'episodio, l'associazione nazionale dei partigiani d'Italia (Anpi) e l'associazione degli ex deportati (Aned) avevano presentato una denuncia, chiedendo ai magistrati di impedire la sfilata nel pomeriggio di ieri e di verificare eventuali ipotesi di reato. La polizia giudiziaria aveva acquisito i filmati, relativi alla sfilata di martedì, nella sede Rai di Trento. [e. b.]

Il salvadanaio per il videopoker

NAPOLI. Per mettere insieme quei due milioni erano stati necessari mesi di sacrifici dei genitori. Per perderli a Salvatore, 14 anni con la malattia del videopoker, sono bastati pochi minuti. Il ragazzino non aveva esitato a rubare il salvadanaio nascosto in un mobile del salotto dove c'erano i soldi per la festa della prima comunione del fratellino. La polizia ha sequestrato le macchine mangiasoldi della sala giochi denunciando il gestore per organizzazione di gioco d'azzardo. [e. l. p.]

Centri immigrati chiude via Corelli

ROMA. Chiude il centro di permanenza per immigrati di via Corelli. Lo annuncia il ministero dell'interno, spiegando che si tratta di una decisione coerente con «la linea voluta dal Viminale di utilizzare strutture che rispettino la necessità di garantire sicurezza e vivibilità alle persone». E il centro, secondo il sottosegretario Maritati, si trovava in condizioni tali da non consentire il rispetto di queste regole. [r. cri.]

LOTTO CONCORSO N. 21

SABATO 11 MARZO

Bari	42	5	89	35	40
Cagliari	74	7	66	84	81
Firenze	56	61	89	38	5
Genova	11	23	37	51	6
Milano	46	17	43	53	90
Napoli	87	82	65	28	5
Palermo	28	34	7	78	53
Roma	46	74	83	89	84
Torino	90	78	83	88	34
Venezia	43	23	47	72	87

SUPERENALOTTO

28 - 42 - 46 - 56 - 74 - 87
Numero jolly 43

Montepremi L. 16.993.316.345

Nessun 6

Jackpot L. 6.307.623.764

All'unico 5+1

L. 3.398.663.300

	Punti	Lire
Ai 59	5	57.604.500
Ai 5032	4	675.400
Ai 189.715	3	17.900

IL TEMPO

a cura di Marcello Leoni

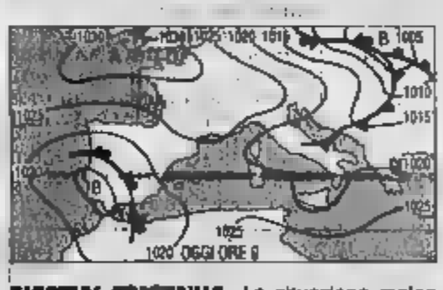

SICCITA' CONTINUA. La situazione meteo sulla penisola si mantiene pressoché stazionaria, sempre dominata da un'alta pressione, e da un'aria umida e stagnante. Anche la debole perturbazione, in transito sull'Adriatico, non promette pioggia. La siccità è pertanto destinata ad assumere aspetti sempre più preoccupanti.

Tendenza per domani: Annuvolamenti sulle Alpi Centro-Orientali. Poco nuvoloso su tutte le altre regioni con tendenza a parziali annuvolamenti sulla Sardegna e sulle regioni centrali tirreniche.

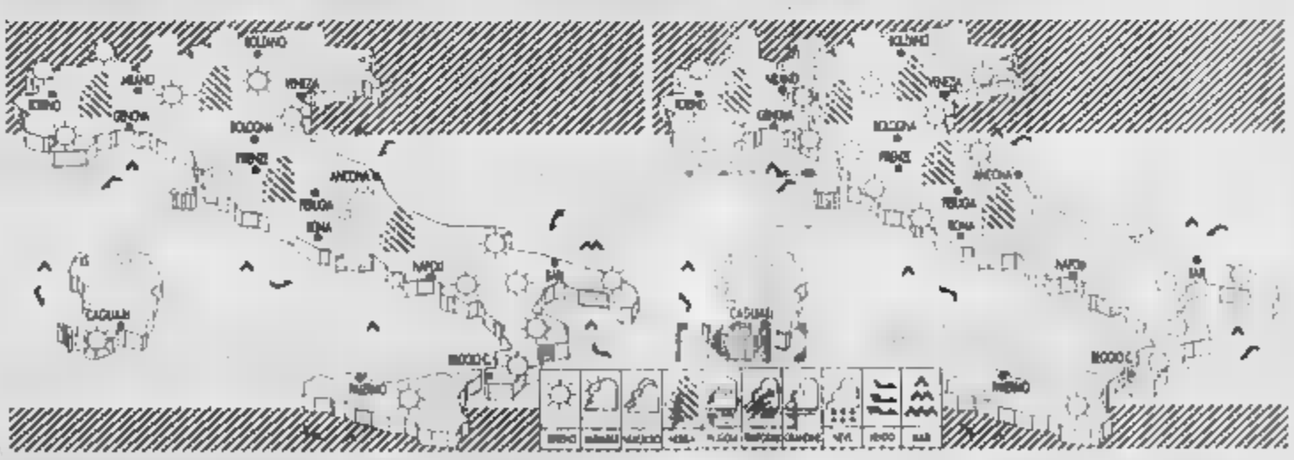

OGGI. Sulle regioni settentrionali poco nuvoloso, salvo parziali annuvolamenti sulle zone alpine e sulla Venezia. Sulle regioni centrali e sulla Sardegna stratificazioni nuvolose nel corso della giornata. al Sud da poco nuvoloso a variabile. Foschie diffuse e locali banchi di nebbia. Temperature pressoché stazionarie.

DOMANI. Al Nord, sulla Toscana, sulle Marche e sull'Umbria, poco nuvoloso. Sulla Sardegna, sulle regioni meridionali e sulla Sicilia da poco nuvoloso a velato, salvo schiarite sulla Sicilia orientale e sulle Calabria ionica. Foschie e locali banchi di nebbia sulle regioni padano-venete.

CITTA' ITALIANE

	min	max		min	max		min	max
Aosta	4	24	Bologna	8	15	Bari	5	22
Bolzano	1	8	Firenze	9	15	Napoli	8	21
Verona	4	10	Pisa	4	15	Potenza	np	np
Trieste	7	11	Ancona	5	14	S. M. Leuca	8	15
Venezia	7	12	Perugia	6	13	R. Calabria	8	18
Milano	6	20	Pescara	3	15	Palermo	10	18
Torino	5	19	L'Aquila	1	17	Catania	5	20
Cuneo	8	18	Roma Ciamp.	11	15	Messina	11	18
Genova	10	14	Roma Fium.	8	15	Agrigento	9	16
Imperia	10	13	Campobasso	8	17	Caglíari	8	20

CITTA' ESTERE

	min	max		min	max	
Amsterdam	7	10	nuvoloso	12	26	sereno
Atene	12	18	variabile	7	14	variabile
Bangkok	26	36	variabile	12	22	sereno
Berlino	3	9	pioggia	3	22	variabile
Bruxelles	8	12	nuvoloso	-10	-3	variabile
Bucarest	1	7	pioggia	-10	-3	variabile
Budapest	3	8	variabile	5	18	sereno
Buenos Aires	18	28	sereno	8	14	variabile
Copenaghen	-1	4	neve	1	12	variabile
Dublino	7	11	nuvoloso	1	18	variabile
Francoforte	7	11	nuvoloso	1	9	variabile
Gerusalemme	5	13	variabile	22	26	nuvoloso
Ginevra	2	17	sereno	1	12	variabile
Helsinki	-3	-1	sereno	21	24	pioggia
Johannesburg	14	26	sereno	2	11	nuvoloso
Il Cairo	10	20	variabile	-4	08	variabile
Istanbul	5	13	pioggia	1	12	variabile

Copenaghen: quattro Cagliari: quattro Chicago: quattro Domodossola: quattro Denver: quattro

Audi trazione quattro®.
Ovunque e comunque,
perché quattro è meglio di due.
Audi

Rischi di povertà, disuguaglianza, degrado culturale: gli ostacoli che il Wto non riesce a superare

Un cartello contro il World Trade Organization (Wto) in fiamme a Seattle, durante i disordini del dicembre scorso. La globalizzazione è in atto e non si può arrestare, ma può e deve essere controllata

Il Muro è rinato a Seattle

Perché la globalizzazione fa ancora paura

I due volti di un fenomeno inarrestabile: favorisce le multinazionali ma permette a gruppi di attivisti, con Internet, di fermare alcuni progetti dei governi

Moisés Naím

GLI anni sono cominciati a Berlino e finiti a Seattle. A Berlino la folla ha buttato giù un muro costruito per contenere l'ingresso della democrazia e dei liberi mercati. A Seattle, un'altra folla è insorta al vertice Wto per ricostruire i muri che dovrebbero proteggere contro i mali della globalizzazione. Per dirla in un altro modo, gli spezzoni del muro che la gente ha collezionato come souvenir di Berlino nel 1989 sono stati sostituiti dai vetri di McDonald nel 1999. Dunque, un decennio che è cominciato con grandi speranze nella diffusione globale del capitalismo è finito con una generale apprensione nei confronti dello stesso. Che cosa è accaduto?

Un «passo indietro rispetto alla globalizzazione» è stata la risposta più comune. Dopotutto, il mondo è stato testimone di un «boom dell'arresto», con dieci economie emergenti cadute dal 1994. George Soros ha paragonato queste crisi finanziarie a una palla distruttrice globale, passata di Paese in Paese lasciando le economie nello sconquasso. Il passo indietro è stato prodotto da qualcosa di più della paura di un capitalismo libero. Molti resistono alla globalizzazione perché hanno paura di perdere il loro lavoro (ci sono Paesi dove il lavoro costa meno). Ma altre critiche fanno riferimento, indistintamente, ai rischi di povertà, diseguaglianza, sproporzione nello sviluppo, corruzione e degrado culturale. Alcuni sostengono inoltre che anche gli Stati Uniti riconoscono questi rischi, ed è per questo che stanno diventando più isolazionisti. Anche in Europa, dicono altri, il passo indietro è sotto sotto guidato dai nuovi governi socialisti, e dovunque il protezionismo è in rialzo.

Alcuni di questi argomenti sono basati su fatti incontestabili. Tre miliardi di persone vivono con due dollari al giorno, la diseguaglianza è in aumento e i problemi del mondo sviluppato sono evidenti. Ma gli altri «fatti», comunemente usati a riprova del passo indietro rispetto alla globalizzazione, non colgono il centro del problema. I crolli degli Anni 80 hanno portato periodi di alta inflazione, stagnazione, protezionismo, e un decennio pieno di crisi del debito. In alcuni Paesi hanno anche condotto a regimi autoritari. Al confronto, grazie alle riforme dei mercati che hanno prodotto economie fiscalmente più solide e aperte, le crisi degli Anni 90 sono state segnate da importanti momenti di risalita. E in alcuni Paesi hanno anche portato più democrazia: Messico, Indonesia e Corea del Sud sono oggi più democratici di prima delle crisi.

Anche lo spostamento verso sinistra della politica deve essere preso *cum grano salis*. I provvedimenti dei governi socialisti europei sembrano spesso ispirati più dal presidente della Federal Reserve Alan Greenspan o dal successo della Silicon Valley che da Karl Marx e Friedrich Engels. L'isolazionismo americano è mascherato da piattaforme pro-globalizzazione portate avanti da tutti i candidati alle primarie. Sebbene le attitudini protezioniste siano le stesse ovunque, i prezzi sui beni industriali continuano ad abbassarsi stabilmente e oggi si aggirano intorno a un irrilevante 1,5%. Il commercio mondiale è cresciuto rapidamente e ci si aspetta che raggiunga un altro record quest'anno. Anche l'investimento internazionale è in aumento. Di conseguenza, le dichiarazioni che chiedono di fare un passo indietro si possono trovare più nei discorsi che nelle azioni legislative o esecutive.

Forse le attuali proteste sono il primo avvertimento di un passo indietro che si troverà in futuro nei trattati internazionali e nelle singole legislazioni? Sappiamo che i manifestanti rappresentano un vasto spettro di interessi, con molte lamentele e ansie sull'attuale situazione mondiale. Libero commercio e investimento possono perciò esacerbare alcuni problemi, ma molti di questi problemi non saranno leniti limitando il commercio, chiudendo la Wto o sofficando il Fondo Monetario Internazionale.

Di conseguenza, il punto centrale del dibattito sulla globalizzazione del sistema internazionale, della finanza e degli affari riflette una carta sbagliata. È vero, la globalizzazione facilita l'emergere delle multinazionali e dunque può arrivare a creare una più forte delle altre, con troppo 'potere'. Ma la globalizzazione ha anche aiutato piccoli gruppi di attivisti, che usano Internet, a fermare governi potenti che progettavano un trattato sugli investimenti internazionali o che volevano impiegare le mine terrestri. Certo, globalizzazione significa che prodotti culturali stranieri interferiscono con costumi locali e tradizioni affermate, ma significa anche che quando l'Austria permette a un partito guidato da un simpatizzante nazista di far parte del governo, immediatamente esplode una protesta di strada da Oslo a Londra, e i Paesi di tutto il mondo minacciano sanzioni diplomatiche «interferendo» con la politica nazionale austriaca. Questi esempi non hanno nulla a che fare col commercio. Spiegano la globalizzazione possa creare opportunità per costruire sia un mondo migliore che un mondo peggiore. «In un modo o nell'altro la globalizzazione sta succedendo e non si può arrestare», ha detto John Sweeney, presidente dell'Afl-Cio, «ma deve essere fatto per lavorare a favore dei lavoratori». Ha ragione. La globalizzazione può e deve essere controllata. Ma prima di issare le vele e manovrare il timone faremmo bene ad assicurarci che la nostra navigazione si tenga lontana dai pericoli e non vada contro vento.

direttore di Foreign Policy

Alma Morpurgo, un caso letterario

Cent'anni di pensieri cattivi

Mirella Appiotti

TRIESTE

SOLO guardando indietro, con occhio sereno, potremo dire abbiamo vinto. Però bisogna continuare ad essere vivi per un tempo abbastanza lungo, per dare a questo momento la possibilità di arrivare...». Alma Morpurgo sta per entrare nel suo centesimo anno e, all'inizio del 2000, ha pubblicato due nuovi libri in un colpo solo (Campanotto di Udine: racconti di una vita movimentata, tragica e allegra, punteggiata dall'ironia e da una intelligenza tagliente in *Voci lontane*; «storielle, elegie» e, soprattutto, «pensieri cattivi» in *Meio niente*. Quasi un secolo e mai perdere l'umorismo che «ha sempre accompagnato la nostra gente anche nei momenti più difficili». Neppure quando nel 1939 sono partiti e non per tornare. Si andava in qualunque posto, dato che un luogo "nostro" non c'era più». Sedici anni in Cile, a cercare di ricominciare un'esistenza che l'autrice ha raccontato in *L'esilio*, autobiografia anche dove le grandi e piccole quotidiane diventano lo specchio di un destino.

Alma Morpurgo nel 1930

Per la decana degli scrittori italiani (appena dopo di lei, anagraficamente s'intende, c'è solo Lalla Romano), cosmopolita per esperienza, per cultura e si potrebbe aggiungere per geni, il luogo dell'anima, quello al quale tornare, era comunque sempre rimasto Trieste, cui è riapprodata dopo trent'anni di avventure, di lavoro, di lucida osservazione del mondo. La Trieste dove la sua famiglia, ebrei senza ricchezze ma con costante vocazione letteraria ha le sue lontane radici; fossero i Morpurgo o i Curiel, i «Fano che fa carta» (letteralmente: che lasciano dietro di sé una scia di fogli stampati; ma in dialetto che i triestini colti non abbandonano, significa più, indica uno status, una sorta di nobiltà), i Voghera: Guido, grande amico di Weiss, autore di quel libro affascinante che è il *Segreto* e Giorgio, padre e figlio intellettuali finissimi, Giorgio appena scomparso, scrittore anche lui (addirittura il *Segreto* potrebbe essere suo), interlocutore di Saba, di Bazlen e poi di Tomizza, di Magris.

Con levità e nessun sentimentalismo, qualche scheggia qua e là di Singar, di questo mondo Alma Morpurgo racconta le storie di una città, absburgica quando, agli inizi del '900 lungo la via Rossetti, dove i Morpurgo abitavano, passava il medico gridando «chi ga bisogno de dotor?» facendo tintinnare in le chiavi dei portoni, raccolte onde poter più rapidamente soccorrere i suoi pazienti, una Trieste dove arrivavano dalla campagna «le fuzke, le contadine del Carso che col bel secchio di latte denso, con la schiuma, salivano sulla porta di casa a versare col mestolo direttamente nostre pentole». Trieste di Svevo, del Joyce «disordinato e alcolico» che non piaceva per niente a Voghera, dove gli ebrei vivevano in perfetta comunione con quella borghesia fattiva alla quale non solo la città ma anche l'Italia deve tanto.

Struggenti, poi, nella loro essenzialità, le tappe del lungo viaggio della diaspora, un tentativo fallito di raggiungere Israele, tre donne sole verso il Sudamerica bellissimo, Santiago dove gli esuli si ritrovavano, poi il ritorno nella Roma nel cui ghetto una madre sapiente aveva trascorso l'infanzia felice. E adesso questa «che dovrebbe rappresentare l'ultima stazione del mio fortunoso viaggio». Animata dagli oggetti che testimoniano una vita tuttora golosamente assaporata, il caffè dove, alla «mitteleuropea», si va ad incontrare gli amici rimasti; sino a ieri le lezioni dantesche di Voghera; soprattutto, sulla scrivania, altro paio di manoscritti. Alma Morpurgo può ben dire di aver vinto.

L'ANTI-GATES
CHE È SCOTT MCNEALY, IL BOSS DELLA SUN CHE GUIDA IL FRONTE AMERICANO CONTRO BILL GATES

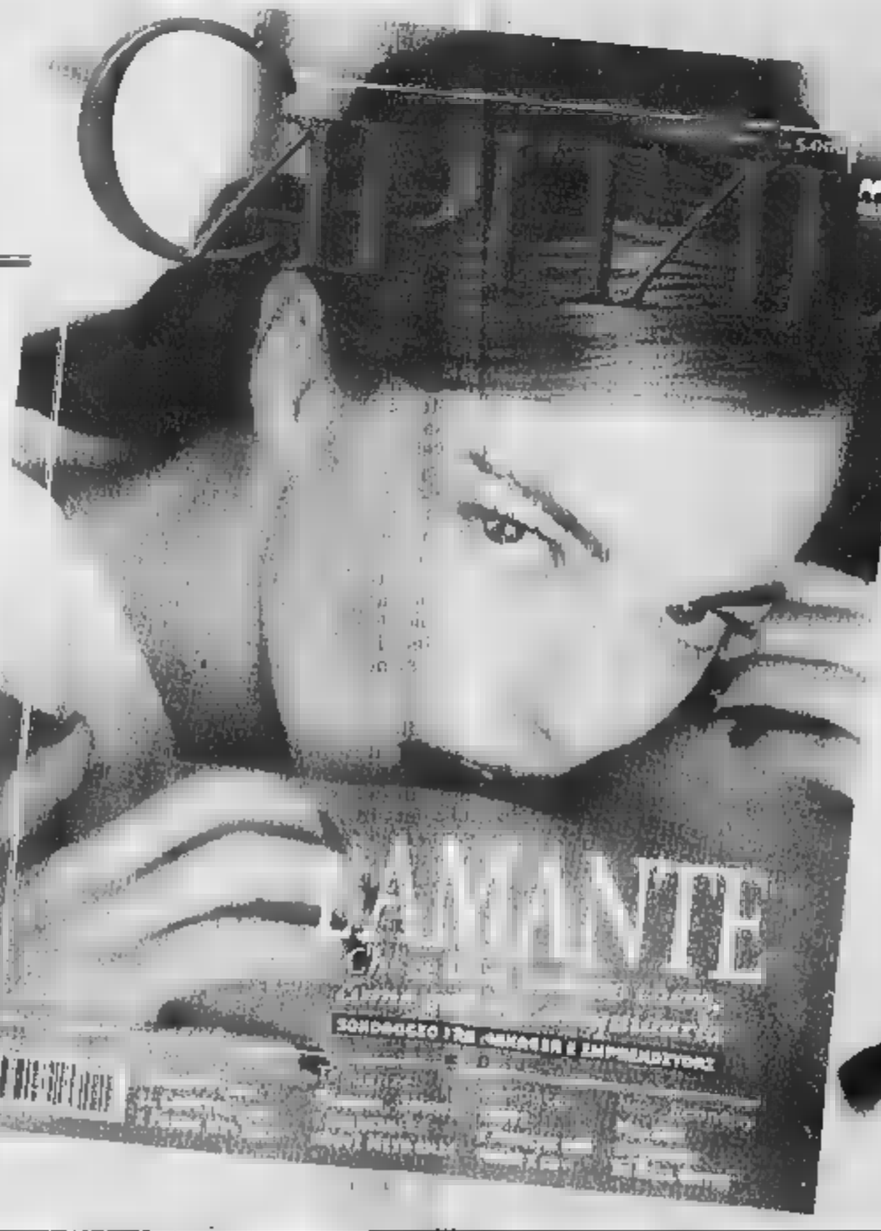

CILE, NON SOLO PATAGONIA
VIAGGIO ON THE ROAD NEL PAESE DOVE "LA TERRA FINISCE"

BORSA CONTINUA
COMPRARE AZIONI 24 ORE AL GIORNO. DA MILANO A SYDNEY, PASSANDO PER NEW YORK

CONSULENTE PER
È DIVENTATO FAMOSO COME ATTORE. MA ENRICO BERTOLINO È UNO DEI PIÙ RICHIESTI ESPERTI DI COMUNICAZIONE AZIENDALE. CON UNA TEORIA: DIVERTIRSI È IL MODO MIGLIORE DI LAVORARE

NUOVO IN EDICOLA A SOLE 5.000 LIRE

DOPPIOGIOCO [D. R. & D. T.]

C	R	I	E	P	N	I	T	P	
C	T	E	I	R	O	E	S	S	
A	E	R	R	L	O	G	I	E	
R	N	M	A	E	I	O	T	E	
T	N	O	O	O	F	M	E	R	
A	E	T	U	I	A	G	N	Z	
T	I	G	G	T	A	A	U	O	
O	S	G	D	A	R	L	E	I	
A	I	A	B	B	G	F	M	A	

Con ogni serie di 9 lettere in orizzontale (9 «mani» di Paroliamo) cercate la parola più lunga possibile. Fate poi altrettanto con ognuna delle 9 serie in verticale (ogni colonna). Scrivete nelle caselle bianche i relativi punteggi (es. 1ª riga: CERINI = 5) e il totale nella casella in basso a destra. Noi abbiamo ottenuto 150 punti. E voi? Scriveteci!

NIENTE PAROLE [Izzo & D.D.T.]

	a	b	c	d
1	V	B	I	S
2	I	R	U	T
3	G	A	T	E
4	C	U	B	Z

	a	b	c	d
1	P	E	N	D
2	A	P	R	I
3	B	T	A	S
4	I	I	B	T

In ciascuno schema dovete trovare il maggior numero possibile di parole attraversando caselle contigue. In una parola ogni lettera può essere usata una sola volta. Per esempio nella griglia a destra, da a2 si legge APPRENDISTATI; noi abbiamo trovato altre 46 parole di almeno 5 lettere (12 la più lunga). E voi? Nella griglia a sinistra si celano alcune parole che hanno la U come lettera finale. Esempio: da b2 RAGÙ. Noi ne abbiamo trovate in tutto 8 di almeno 4 lettere (6 la più lunga). E voi? Scriveteci!

SESTOACUTO [SD2]

Correva il 1642 e io avevo solo 12 anni quando lavorevo come palafreniere presso le scuderie di una nobile famiglia. Vi pascevano molti cavalli ed in particolar modo «Nerone», l'imponente nero prediletto dal conte; visto che mi prendevo cura amorevolmente del suo quadrupede, il conte di tanto in tanto oltre alla paga pattuita, mi dava qualche scudo di mancia. Dopo qualche tempo che lavoravo lì valutai il gruzzolo di mance messo da parte: avevo accumulato complessivamente 10 monete e i loro valori facciali, almeno uno per tipo, erano 1, 2 o 5 scudi. Poi feci il conto di quanti scudi avessi avuto grazie alle mance: ben 27! Quante monete avevo da 1? E 2? E da 5?

PAROLEINCROCIATE [Rocchi-Disegnatori Riuniti]

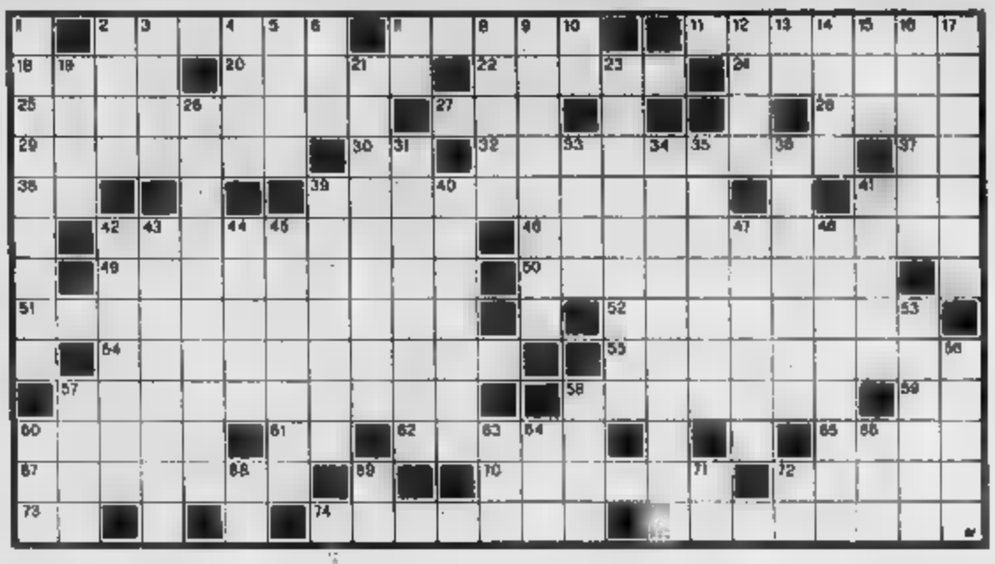

Orizzontali. 2. Gravoso e difficile; 7. Traversone dell'ala; 11. Un tipo di massiccciata stradale; 16. Affluente della Bormida; 20. Moltitudine di gente; 22. La valutazione del perito; 24. Tavolato della Spagna centrale; 25. Rivendita di prosciutti; 27. Appellativo per il baronetto; 28. Un famoso Capponi; 29. Mettere in quarantena; 30. La provincia con Capalbio (sigla); 32. Relativo a un'antica popolazione pugliese; 37. Il centro di Manila; 38. Articolo... per sportivo; 39. Misurano la velocità del vento; 41. Dieci a New York; 42. Accertare; 48. Fu la capitale dell'Egitto ellenistico; 49. Il wagneriano Cavaliere del cigno; 50. Pesci ... scheletro osseo; 51. Il movimento dell'asse terrestre che provoca un leggero anticipo degli equinozi; 52. Imposto d'autori-; ... Il regista di «Germania ... zero»; 55. Propri di una famiglia di regnanti; 57. Percossi... dal fabbro; 58. Gli abitanti della città con la «porta dei leoni»; 59. Iniz. di Grieg; 60. Mostri medioevali ... volto di donna e corpo ... serpente; 61. Fa coppia col se; 62. L'arcipelago ... Stromboli; 65. Il Kenton del jazz; 67. Il Romano... Giosue Carducci; 70. Congenito; 72. Il regista di «Platoon»; 73. Mazzo ...; 75. Lo scrittore di «Cinque storie ferraresi»; 76. Il compenso del professionista.

VERTICALI. 1. Collina napoletana; 2. Il finestrino della ...va; 3. Il ... di Bellow; 4. ...so di pratica; 5. Si prestano al malato; 6. Un seme ... carte da gioco; 7. Simbolo del calcio; 8. La città del trattato tra Italia e Jugoslavia (1975); 9. Molto indebolito; 10. L'ultima nota; ... Pagano ... volte ... posta; 13. Sigla di Caserta; 14. Attrezzo ...le; 15. Li serviva Ebe; 16. Scuole... alte; 17. Soldati imbarcati; 19. Tessuto liscio; 21. Barca in cattive condizioni; 23. Animali come le martore e le lontre; 26. La città inglese della prima filatura meccanica; 31. Infiammazione oculare; 33. Fiume della Campania; 34. Contiene l'elemento numero ...; 35. Località in prov. di Brescia; 36. Leggermente ferite; 39. Terra per latenzi; 40. L'Agrippa dell'apologo; 41. Detti e ridetti; 42. La scrittrice ... «Una donna»; 43. Pappagallo addomesticato; ... Cotte nell'acqua; 45. Il santo d'Aosta che scrisse il «Monologion»; 47. Retore ampolloso; 48. Odontoiatra; 53. Immense distese d'acqua; 56. Influocato; 57. Scrisse «La montagna incantata»; 58. Le pagine del calendario; 60. Il nome della Massari; 63. Moglie di Giacobbe; 64. Fiume ... Tirolo; 66. È Vajanica a Roma; ... Nono; ... Articolo e nota; 71. Siede a Montecitorio (abbrev.); 72. Sera senza pari.

MASTERMIND [Gigi]

Proposta		Risposte
A N V A	○	
R A V A	●	
R S V N	●○	
A R N B		

Proposte:
A= azzurro
B= bianco
G= giallo
N= nero
R= rosso
V=verde

Risposte: nero= colore giusto al posto giusto; bianco= colore giusto al posto sbagliato.
Sulla base delle cinque proposte e risposte presentate, trovare la giusta combinazione finale.

A cura di Roberto ...
Le soluzioni saranno pubblicate ... di martedì 14 marzo

REBUS [frase: 7, 2, 6]

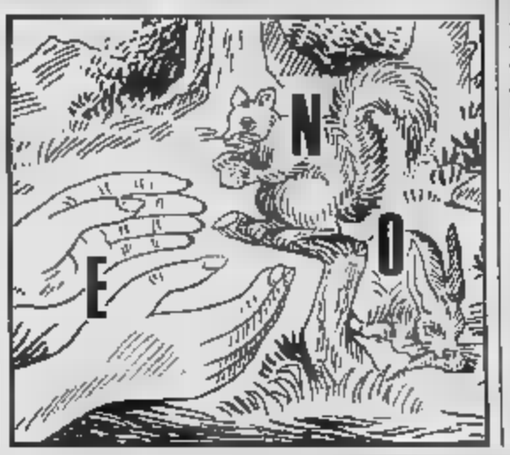

DAMA [Folter]

Il torneo organizzato nell'ambito dei «Giochi Sforzeschi» ha rilanciato l'attività agonistica del capoluogo lombardo. Milano ha una grande tradizione damistica: non va dimenticato che a Milano fu fondata la Federazione, nel 1924, e che già l'anno prima il circolo meneghino, primo per fondazione in Italia, aveva iniziato la pubblicazione di una rivista «La dama», curata da Giuseppe Bassani. Il motore della vita milanese Luigi Franzoni, cui oggi è intitolato il circolo, benemerito sia dal punto di vista organizzativo sia per lo sviluppo tecnico che ha dato al gioco. Altro milanese «doc» è stato Francesco Lavizzari (autore del «Libro completo della dama») che vinse il Campionato italiano nel 1931, nel 1933. Negli Anni Settanta fu Gilberto Gembriani a dar lustro alla dama meneghina, che poi ha conosciuto un periodo di decadenza.

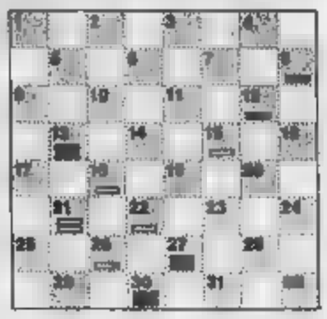

Diagramma: Problema di Fulvio ...ni. Il Bianco vince in 4 mosse.

SCACCHI [Alo]

Sono rarissimi i ragazzi che si avvicinano al gioco degli scacchi, partecipano a qualche competizione, ma poi abbandonano l'attività. Succede in ogni sport, non è il caso di stupirsene. Le iniziative a favore dei giovani, specie sotto i 16 anni, sono numerose: una delle più riuscite è la «Challenge Italia», una serie di tornei che si svolgono nelle città di ben cinque regioni con classifica cumulativa; è stata ideata dal milanese Walter Ravagnati, per molto tempo responsabile del Settore Giovanile della Federscacchi. Altra manifestazione di grande impatto sono i Giochi Scolastici e Studenteschi, a squadre per rappresentative di istituti scolastici: la finale 2000 è in programma a Porto San Giorgio (Ascoli Piceno) il 3 e 4 giugno. In luglio, dal 2 al 5, finale dei Campionati italiani individuali fino a 16 anni al Centro Vacanze di Torre Macauda (Agrigento).

Diagramma: Florito - Walsh
Il Bianco muove e vince.

Il «perfido» Remo Girone racconta il decimo episodio della saga che si gira a giugno, a sfidarlo Patricia Millardet

PIOVRA la rivincita del cattivo

Simonetta Robiony
ROMA

Sarà Remo Girone, il perfido Tano Cariddi, il protagonista della nuova «Piovra» che si comincerà a girare a giugno. A fianco a lui, ancora una volta, Patricia Millardet, il giudice Silvia Conti. E' l'ultimo capitolo, questo, della saga televisiva più lunga mai prodotta in Italia. Non a caso il tema portante del racconto è la mafia, una delle tre cose, insieme ai vestiti e agli spaghetti, per cui siamo più conosciuti nel mondo. Venduta dalla Russia agli Stati Uniti, prodotta da Sergio Silva, prima per la Rai poi in proprio, iniziata nell'84 dal regista Damiano Damiani, attraverso alcuni di dieci, quindici e perfino diciassette milioni, è arrivata al decimo episodio, quello conclusivo, che avrà la regia di Luigi Perelli, l'autore che ne ha girate il numero maggiore. Lo scenario torna in Italia: l'Italia dei delitti pubblici e degli intrighi politici, dei movimenti finanziari e dei denari guadagnati a fatica, dei morti ammazzati per le strade e dei cadaveri eccellenti fatti sparire. E l'Italia, quella dei nostri giorni, torneranno in questa «Piovra numero 10» i ricordi: il commissario Cattani di Michele Placido, l'agente Davide Licata di Vittorio Mezzogiorno, il capitano Arcuti di Raul Iova. Con loro le donne: Barbara De Rossi, Giuliana De Sio, Simona Cavallari, Florinda Bolkan, Anja Kling, tutte fissate rigidamente in una immagine che il pubblico non ha dimenticato.

Dice Remo Girone, arrivato nella «Piovra 3» con la forza di un personaggio che il pubblico ha voluto non scomparisse più: «Sono cinque anni che non faccio Tano Cariddi e avevo cominciato a perdere la speranza di poter tornare a interpretarlo. Invece, un mese fa, mi hanno comunicato che «La Piovra» si farà. E stavolta il protagonista sarà lui, Tanò, il finanziere della mafia, il colletto bianco che ha sempre lavorato per la Cupola senza mai doversene affiliare, l'uomo che non conosce pietà e sentimenti perché il suo cuore s'è indurito alla legge del più forte. So benissimo che è un ruolo schematico questo Tano, ma nel suo incarnare il male necessario c'è una grandiosità da tragedia greca che affascina».

E' la prima volta che in una fiction di grandissimo successo la Rai osa offrire la parte del protagonista al cattivo e quella del suo antagonista principale a una donna, in un capovolgimento di schemi e abitudini che dimostra come anche per «La Piovra» sia passato il tempo. E chissà che in questa decisione di riprendere la vicenda riportandola al presente non abbia avuto il suo peso anche l'assoluzione a Palermo di Andreotti dall'accusa di mafia e il gran numero di «pentiti», l'ultimo è Giovanni Brusca, che raccontando le vicende più segrete di quest'organizzazione le hanno levato seduzione e mistero. Remo Girone s'è a lungo interrogato sui motivi per cui il suo personaggio abbia tanto colpito la fantasia popolare: ne ha individuati tre o quattro. Il primo è che Tano faccia il finanziere, un lavoro che oggi più di ieri domina questo nostro società globalizzata: «Tutti parlano di finanza ma pochi sanno cosa sia. Perfino io come facciano i finanzieri a produrre ricchezza non l'ho capito esattamente». Un altro nell'immagine costruita dagli sceneggiatori: «Provammo a lungo per trovare la faccia giusta per Tano Cariddi. Con i baffi oppure sbarbato. Con i capelli avanti o indietro. Con gli occhiali e senza occhiali. E poi c'era lo sguardo. Uno sguardo volto all'insù, col bianco della cornea che s'intravede. Uno sguardo freddo, senza espressione, senza emozioni, quello di un uomo che calcola ogni mossa e non sorride mai».

Il terzo motivo, infine, quello che Girone considera vincente, sta nell'aver trovato molte buone ragioni alla perfidia di Tano Cariddi: «Tano povero, in una Sicilia poverissima. Viene fatto studiare all'estero da un banchiere. Osserva, spia, impara ogni cosa e poi si mette in proprio per compiere una ascesa sociale senza freni. E vince. Una volta, a Taormina, un paio di uomini si sono avvicinati a me per dirmi: «Dottore, Tano per noi non è cattivo. Capisca bene: non è facile essere siciliani». E' una frase che mi ha impressionato. Ma aggiungerei, io: non è facile essere italiani in una paese dove la dell'quenza organizzata continua i suoi crimini. «La Piovra» quest'Italia crimine l'ha raccontata per quindici anni, avanti e indietro nel tempo, dai fatti di cronaca degli anni ottanta fino alla mafia agraria del dopo guerra. Con questo decimo capitolo, il cerchio si chiude sull'oggi. Da adesso la Rai farà solo film-tv su singoli episodi di malaffare. Il primo di questi serial è «Sospetti», puntate appena terminate che vedono tv, politica e sanità, che andrà in onda in autunno, prima della «Piovra». Ancora volta sarà scene «Sospetti» Girone diretto, proprio come nella «Piovra», da Perelli.

Remo Girone affronta nuovo il ruolo di Tano Cariddi, antagonista questa volta è il giudice Patrica Millardet

I BUONI DEL PASSATO

MICHELE PLACIDO. Integerrimo e coraggioso, l'ex Commissario Cattani resta il simbolo della serie incominciata nel 1984, con la regia di Damiano Damiani. Cattani in carica fino al 1989. Il 20 ° di quell'anno, 17 milioni di italiani assistono, nell'ultima puntata della «Piovra 4», alla sua tragica in un mafioso.

VITTORIO MEZZOGIORNO. La difficile eredità del commissario Cattani viene raccolta per due serie («Piovra 5 e 6») dal «cane sciolto» Davide Licata, giunto da New York per combattere la mafia anche con metodi poco ortodossi, fidando nella giustizia «fai da te»

RAOUL BOVA. Nel 1995 esordisce nella «Piovra 7» il giovane e idealista vicecommissario Breda, che affianca l'ormai temprata dalle disgrazie giudice Conti (Patricia Millardet con lui nella foto). L'audience è in leggero calo (comunque siamo sempre sui 10 milioni) ma su questo set nascerà la love story tra Bova e Romina Mondello.

In «Luna Papa» seduce il realismo magico, alla Kusturica, del tagiko Khudojnazarov

Caccia al seduttore nell'Asia Centrale

Una famiglia si perde nel caos dell'ex impero sovietico

Lietta Tornabuoni

Un toro che precipita da un aereo divontando pluriassassi. Un attore che si dice amico di Tom Cruise. Un villaggio dalle parti di Samarcanda, chiamato Far-Khor. Un nascituro che dal suo rifugio nel ventre materno bada a non venir eliminato e commenta gli eventi esterni ai quali partecipa come può. Il viaggio avventuroso di padre, figlio e figlia attraverso l'Asia Centrale (Bukhara, Tashkent), alla ricerca del seduttore che ha incinta la ragazza, diventa «Luna Papa» un percorso esemplare attraverso il caos della postmodernità e l'immenso disordine dominante alla periferia dell'ex impero sovietico.

La piccola famiglia tutti nervosi e vocianti, soprattutto il ragazzo che ha perduto l'equilibrio psichico in guerra nell'Afganistan) non trova il seduttore, incontra invece ex soldati autoproclamatisi poliziotti e rappresentanti della legge, gangster, malviventi, ladri, mafiosi, integralisti musulmani violenti, rapinatori, insonni cittadini potenti della Russia contemporanea.

Alla maniera di Kusturica, il film è vitale, colorito, dinamico, divertente, musicale, etnografico, ricco di invenzioni, di situazioni comiche, di ti struggenti. Il regista Bakhtiar Khudojnazarov, trentacinquenne del Tagikistan, già premiato alla Mostra di Venezia 1993 per «Kosh ba Kosh», ha un autentico talento per il genere che ha definito «realismo fantasioso»: significa che nel suo film molte scene sono al limite fra realtà e fantasia, che nei paesi la realtà è immaginaria, inimmaginabile.

LUNA PAPA
di Bakhtiar Khudojnazarov con Chulpan Khamatova, Moritz Bleibtreu, Alo Mukhamedshanov
Commedia. Russia/Germania/Austria, 99
TORINO cinema Centrale. **MILANO** Ducale 1, Plinius 5. **ROMA** Alcazar, Quattro Fontane 2.

35 ore in poesia

«Risorse umane» e la lotta di classe

Alessandra Levantesi

TORINO FILM FESTIVAL lo scorso novembre aveva in concorso un'ottima opera prima, «Risorse umane» di Laurent Cantet, che non a caso ottenne il Premio Cipputi. Raccontando di un duro scontro riguardo le 35 ore fra padronato e lavoratori, il regista afferma infatti una verità su cui Altan si troverebbe senza dubbio d'accordo: e cioè che la lotta di classe è tuttaltro che finita. Per rendersene conto basta seguire la da del laureando in economia aziendale Frank: il quale fa ritorno nella nativa cittadina industriale di Gaillon per uno stage estivo presso l'Ufficio Risorse Umane della fabbrica dove il padre operaio lavora da trent'anni. Ben accolto da un subdolo direttore, si accinge con entusia- a mediare fra le esigenze dei colletti blu e quelle dei dirigenti: e prende l'iniziativa avversata dal sindacato di indire un referendum sulle 35 ore. Però quando scopre che la ditta intende avvelersi del referendum per robotizzare un settore e licenziare alcuni dipendenti fra cui il padre, Frank si ribella e va all'opposizione, entrando in duro contrasto con il genitore rassegnato.

«Risorse Umane» potrebbe sembrare un documentario nobilmente impegnato sul fronte sociale: ma non è così. Se ambienti e personaggi sono presi dal vero, salvo Frank, la credibilità del film non dipende solo dalla naturalezza di Cantet, ma dal modo sensibile e mai stonato con cui il cineasta imbastisce delle emozioni delineando, soprattutto nel rapporto generazionale padre-figlio, una situazione che ci riguarda tutti.

RISORSE UMANE
di Laurent Cantet
con Les Yeux, Jean-Claude Vallod, Chantal Barré
Drammatico.
Francia 2000
TORINO cinema Kong. **ROMA** Nuovo Sacher **MILANO** Anteo

Che toste le donne di N.Y.

Piace «Sex and the city» su Tmc ma la realtà è un'altra cosa

Raffaella Silipo

Il sesso, la città, l'arme (molte), gli amori (pochi). E come sempre donne e cavalier. Di questo e altro s'è cianuto l'altra sera su Telemontecarlo, all'atteso esordio della fiction americana «Sex and the city» con annesso talk show su «Donne, sesso e uomini» condotto da Anna Pettibelli. Il mezzo milione di telespettatori vi giudicato dalla rete ottimo risultato e certo abbondante è il rimbalzo mediatico giornali di questi giorni, dove largo spazio hanno avuto le sfrontate vicende delle quattro donne in carriera a Manhattan e le conseguenti preoccupazioni per l'erotismo dato in pasto ai teleinnocenti.

Ora, data la quantità di femminile in mostra in ogni di prima serata o pomeriggio domenicale, date le abbondanti discussioni su preservativi e «prime volte» nel telefilm destinati al pubblico adolescente, è improbabile che il mezzo milione di cui sopra abbia giudicato «Sex and the city» scandaloso. Le quattro protagoniste, è vero, confidano in modo disinibito e ironico le loro avventure, confrontano esperienze, confessando trasgressioni, mollando i partner sul più bello, teorizzando che ogni donna ha diritto a far sesso come un uomo. Nulla che non si sia sentito discorsi tra due colleghe alla macchinetta del caffè. Non mancano siparietti del tipo: Lui - «Evidentemente non ti sei mai innamorata». Lei - «Perché, tu allora?». Lui, sornione - «Assolutamente sì». Insomma, quanto a turbamenti proibiti, qualsiasi spot di profumi o liquori può dare di più.

L'impressione che domina tutto è piuttosto quella di irrealtà, il che fa assimilare «Sex and the City» più a «Dinasty» che a un'opera di fine osservazione antropologica: bene che Torino, Milano, Roma e Napoli non New York, ma quante ragazze italiane intorno ai trenta passano da party a un vernissage, vivono in un loft, incontrano per strada solo dirigenti di altissimo livello? Una vedrottenne che intraprenda in Italia la carriera giornalistica è ben difficile che abbia rubrica fissa con tanto di foto su testata prestigiosa Carrie Bradshaw (Sarah Jessica Parker): più facilmente sarà una collaboratrice in borsa perenne tra un fatto di cronaca e uno spettacolino minore, sempre in cerca di assunzione. Per la rubrica meglio ripassare dieci anni dopo. E un'avvocatessa appena trentenne come Miranda (Cynthia Nixon) più che casi prestigiosi dovrà fare i conti con uno studio appena avviato, dato che avrà da poco conseguito la laurea e fatto anni praticantato e stipendio praticamente zero. Per non parlare delle numerosissime insegnanti, ricercatrici universitarie, laureate in medicina. Molte trentenni vivono ancora con i genitori per mancanza di adeguati mezzi di sostentamento, figuriamoci un loft, figuriamoci quanti vernissages.

Sarà che l'America è un paese giovane, che quanto a carriera le loro trentenni sono le nostre quarantenni? Certo spostando più in là e più in qua l'età, i problemi cambiano. E forse dopo aver finalmente un lavoro e un appartamento, alle trentenni nostrane resta poco fiato per i dilemmi di «Sex and the city».

Successo alla Scala dell'opera di Puccini ripulita dalle impurità del Verismo

«Tosca» con Muti torna alle origini

Il maestro l'affrontava per la prima volta a teatro
Intensa la Guleghina, bravi Licitra e Leo Nucci

Paolo Gallarati

MILANO

Per la prima volta Riccardo Muti ha diretto «Tosca» alla Scala. L'attesa era vivissima, ed è stata ripagata da un'esecuzione fortemente caratterizzata. «Tosca» è divenuta sovente palestra di truculenze ed esagerazioni vocali e strumentali che hanno esaltato, oltre ogni ragionevole misura, la componente verista, indubbiamente presente nella partitura. Ma Puccini era volgare esponente della «giovane scuola». L'esecuzione di Muti va in senso esattamente opposto: ripulisce «Tosca» dalle incrostazioni accumulatesi nei tempi e, con un restauro capillare, restituisce alla partitura il suo colore originario. Che è tutto trasparenza, scintillio, mobilità di chiaroscuro. Bastava ascoltare, ad esempio, il fluire delle arpe in «Recondita armonia» e, in tutto il primo atto, l'acquatico movimento delle voci interne che spinge la partitura di Puccini ai confini con l'impressionismo francese, oppure la profilatura dei ritmi che, nel I scatto, sembrano presagire «Petrushka»; e poi l'incupimento che avviene con la comparsa di Scarpia, lo slittare dei timbri nell'oscurità del registro profondo, densi e oleosi sotto gli squilli del Te Deum. Insomma, niente verismo, ma perfetta restituzione di Puccini alla sua dimensione di raffinato internazionale.

Raramente, dunque, la partitura di «Tosca» è apparsa così intensa e squisita, anche se le proposta, avanzata da Fedele d'Amico, di collocarla a «Salomè», «Elektra» e «Wozzeck», rimane una provocazione: di Gran-Guignol pur sempre si ta, anche se abiti di Christian Dior.

L'allusione alla modernità era esplicita nello spettacolo, già visto e ammirato anni fa, di Luca Ronconi: le sghembe e spiritosamente squinternate di Margarita Palli alludono ad mondo precario, colto nel momento di un terremoto. Il barocco presente, rispecchia colori, nei riflessi e nelle dorature, i preziosismi timbrici, la sontuosità melodica e il gusto pittoresco che Puccini sparge a piene mani, additando al pubblico, con senso infallibile del successo, come sanno piangere, soffrire, e morire bene i suoi eroi: perfido, dunque, e astuto scitore del mercato ma, proprio per questo, modernissimo. Così la fanfara trionfale che commenta il suicidio Tosca l'altra ha chiuso lo spettacolo con l'ultimo, trionfale colpo di sc puntuali sono venuti gli misti a dissensi per i cantanti che erano quasi tutta all'altezza della direzione Muti.

Raramente la partitura è eseguita con una così intensa partecipazione Contestati i cantanti

Maria Guleghina è una Tosca appassionata e intensa, valorizi propri mezzi vocali con buona tecnica, e solo se pronunciasse meglio le parole potrebbe mettere frutto l'effetto teatrale di certe famosissime battute affidate Puccini al puro suono della parola. Buono il tenore Salvatore Licitra che, dopo un inizio po' timido, ha cantato molto bene «E lucean le stelle» e il duetto finale, sorretto dall'orchestra che aveva la leggerezza e tappeto volante. Ma all un settore dei loggionisti, evidentemente, non è bastato, mentre, stranamente, Leo Nucci è passato quasi indenne attraverso parte che ha visto controllato ed elegante come un ministro, più a suo agio nel firmare passaporti che nell'ordinare torture il tono minaccioso e crudele caratterizza, in «Tosca» il capo, perennemente eccitato, della polizia romana.

Salvatore Licitra e Maria Guleghina sono Mario Cavaradossi e Floria Tosca qui nel primo atto dell' di Puccini andata in scena con successo per la direzione di Riccardo Muti e la regia di Luca Ronconi

La Milillo è malata, rinviato il Molière

I tormenti di Valeria nell'anima e nel corpo

L'attrice ha subito un intervento chirurgico
Lo spettacolo di Lavia debutterà il 21 marzo

TORINO

Guardi Valeria Milillo e capisci perché Gabriele Lavia l'abbia voluta accanto a sé per recitare nel «Misantropo» di Molière che debutterà al Carignano il 21 questo mese. La Milillo ha un volto di bambina in un corpo di donna, ha stupore ingenuo annodato a un'anima di ferro. L'ideale per Célimène che Molière pretendeva giovane, appena ventenne, forse meno, ma di una giovinezza amara, già stata toccata dai dolori del mondo, a cominciare dalla vedovanza.

Oggi, quel che prevale nella Milillo, è l'anima di ferro. Per un lungo momento è sembrato che dovesse rinunciare allo spettacolo. A metà febbraio ha subito un intervento chirurgico che, forse, è riuscito del tutto. Forse dovrà ritentato, forse. Di sicuro, i postumi dell'intervento la stremano di dolore, che cerca di soffocare gli analgesici. L'ipotesi di abbandonare l'impresa è stata realistica, al punto che Lavia aveva già to a guardarsi intorno per cercare un'altra soluzione, magari rinviando il debutto che ha già subito un rinvio. Ma lei ha reagito. Sfidando il male, ha deciso di non cedere. Lei sarà Celimène. Dice: «Il rischio dell'abbandono era reale, perché, continuando a lavorare, rischiavo troppo. Purtroppo, se il dolore ti vince, non puoi fare niente».

Però ha deciso di continuare.

«Sono una combattente, sono fortissima. Ho un medico meraviglioso che mi sostiene ed è ancora più forte di me. Si chiama Fabio Gai, vorrei ringraziarlo pubblicamente».

Qual è l'effetto questa crisi?

«Un profondo sconforto. Forse perché è la prima volta che mi succede. Il corpo non reagisce, ma la mente sì. E allora pensi all'impresa a cui partecipi, capisci che è fatta di rapporti, di energia, di sguardi, e che tutto, per colpa tua, potrebbe saltare».

Lei sarà una Célimène contemporanea. Si mostrerà anche nuda. Nessun imbarazzo?

nudi in lascia mai indifferenti. Ma penso che, in questo tipo di lettura, è assolutamente necessario. E poi siamo tutti così, facciamo tutta parte di quel segno forte voluto da Lavia e allora la cosa non mi disturba, anche se è facile».

E' la prima volta che si mostra nuda in scena?

«E' già successo in un altro spettacolo di Lavia, un "Otello" di cinque anni fa».

L'attrice Valeria Milillo

Nell'assoluta contemporaneità Célimène, come affronta i vizi lontani del salotto, della civetteria, del pettegolezzo?

«La civetteria di Célimène nasce dal bisogno di essere riconosciuta e ascoltata. Lo fa perché, attraverso l'iniziazione del pettegolezzo, è accettata dal gruppo. In questo è del tutto contemporanea».

Che tipo impegno le ha richiesto?

«Ho dovuto costruire molto. Oggi ho 33 anni, da po' ho cominciato a crescere. E allora doveva costruirmela addosso, Célimène, parola per parola, gesto per sto».

Non mette niente sé nel personaggio?

«Soltanto la voce e la faccia, le più pulite possibile, dimenticando di essere adulta, tagliandomi i capelli, e cercando di stare scomoda».

«Scomoda?»

«Per ogni battuta cerco di costruirmi un percorso articolato. E' come se scavalcassi tre o quattro montagne. Se reciti con facilità, vuoi dire che non funziona. Importante è cercare la verità, che nessuno conosce. Questo si crea i tormenti, altro che mettersi nudi». [n. g.]

Foà prigioniero delle passioni

A Torino, in «Diana e la Tuda» di Pirandello è attore, regista, scenografo e costumista

Osvaldo Guerrieri

TORINO

«Diana e la Tuda» è la commedia meno rappresentata Pirandello, anche la più indagata e frequentata da Arnoldo Foà, che l'ha già messa in scena due volte. L'attuale allestimento, visibile all'Erba fino a oggi, è perciò il terzo. Non sappiamo quanto sia diverso dagli altri, di sicuro appare dominato un'ansia investigativa rivelata dall'impegno multiplo assunto da Foà, che oltre a recitare nella parte del vecchio scultore Giuncano, oltre a firmare la regia, appare anche come scenografo e costumista. Senza mai sfigurare. Complimenti.

A questo punto sarebbe interessante sapere per quale motivo Foà si senta legato da un triplo filo a questa commedia che soltanto un atto di buona volontà può dire bella. Forse l'autore è stato conquistato dal dissidio tra arte e sentimento, nel quale è fin troppo facile scorgere il riflesso della passione di Pirandello per Marta Abba. E in effetti le lacerazioni sentimentali e i tormenti d'arte formano qui un nodo inestricabile. Il giovane scultore Dossi, pur avere la modella Tuda tutta per sé, la sposa. Il dramma nasce da questo matrimonio. Dossi, infatti, continua a frequentare l'amante Sara Mendel, come se niente fosse stato. Diversa da lui la Tuda, che nel matrimonio ha messo il sentimento e, spinta dall'amor proprio, oltre che dalla crudeltà psicologica di Sara Mendel, «tradisce» Dossi posando per un pittore suo rivale. Qui il dramma si carica di tensione ed esplode nella cupa tragedia finale.

Il disegno scenico di Foà è lineare, elegante, leggero nelle dialettiche. Si carica di ecsoltanto nel finale, quando l'uccisione del Dossi, fuori degli sguardi, arriva amplificata microfoni, in una penombra densa di vapori, quasi in un'eco di Notte di Walpurga. Foà attore ha quell'affabile rotondità e quelle fame di crudeltà che infondono al personaggio di Giuncano dolcezza, ironia, ma anche furia distruttiva. Paola Tedesdà eleganza e brividi di calcolata perfidia a Sara Mendel. Giada Desideri, oltre esibire una gloriosa nudità sincero d'attrice, non riesce a nascondere qualche tratto acerbo. Patrizio Cigliano è Dossi. Giovanni Caravaglio è il pittore Caravani. Alla recita dell'altro sera, pubblico abbastanza folto e soprattutto moltissimi applausi finali.

All'Archivolto David Parker e il suo Bang Group

Una danza scatenata di tre matti sulle punte

Sergio Trombetta

inviato a GENOVA

E' raffinata, irriverente e un po' demenziale comicità di David Parker coreografo e danzatore di New York protagonista di fulmineo tour italiano che lo visto mi giorni scorsi al Teatro Gustavo Modena per la stagione dell'Archivolto il Bang Group. «BEAT -if -ica - tion», il suo spettacolo fatto di gag e brevi numeri, gioca con tutti gli stili di danza che un bravo ballerino di New York deve conoscere, dal classico, al modern, al tip tap, parodiando senza esagerare, restando a un livello di stupefatta levità. Anche quando la parodia si fa pesante, come in «On the tip of my tongue», che si apre con tre ballerine in tutù, riverse a terra, di cui si vedono solamente tre sederi all'aria e le gambe ingusinate in scarpine di seta a punta. Poco per volta le tre si muovono, sottolineando ogni gesto con i suoni di un'armonica a bocca, si scopre che in realtà sono due uomini, David Parker stesso, Jeffrey Kazin insieme alla loro partner Kathryn Tufano. Il gioco quello del rimescolamento divertito dei generi e dei corpi che formano intrecci inestricabili, mentre l'armonica a bocca, improvvisamente tace quando la presa assassina o la scarpetta sbarazzina va a posarsi là dove dovrebbe. Poi le punte si trasformano in ti percussivi e la performance classica sfocia in un indiavolato tip tap.

Jeffrey Kazin in frac e scarpe a punta

In «Bang & Suck» Parker e Kazin, rigorosamente in giacca e pantaloni neri, si lanciano in prese virtuosistiche e acrobatiche sulle note dell'adagio del «grand pas» dello «Schiaccianoci»; ma il vero virtuosismo consiste nel fatto che ogni acrobazia, ogni piroetta va eseguita mentre i due danzatori non smettono di infilarsi reciprocamente il pollice in bocca.

La seconda parte dello spettacolo è invece un divertito omaggio al musical che mescola canzoni di Frank Sinatra, Debbie Reynolds, melense romanze come «Canto d'amore indiano»; registrazioni d'epoca di Busby Berkley, il grande coreografo di film come «Trentaduesima strada», che racconta come è stato importante Hollywood per lui, i tre ballerini portano gonne plissettate che fanno svolazzare come faceva Marilyn in «Quando la moglie è in vacanza».

Americano di Boston, cresciuto a New York alla scuole di Merce Cunningham, David non è alla prima visita in Italia. Già invitato in passato da «Bludigenova», a novembre ha coreografato per il Balletto del'Arena al Teatro Filarmonico di Verona il «Dylan Dog», spettacolo su musica di Saverio Tutino e che aveva Jeffrey Kazin come protagonista nei panni dell'eroe di Tiziano Sclavi.

IN PALINSESTO

di Gianni Rondolino

MAGNIFICA OSSESSIONE

Rete4, lunedì 13 marzo, ore 15,50
Usa 1953
Regia di Douglas Sirk con Jane Wyman, Rock Hudson. Tratto dal romanzo di Lloyd C. Douglas

E' il trionfo del *mélo*, del dramma strappalacrime secondo le migliori regole del cinema hollywoodiano classico, in cui i personaggi si inseriscono nella storia, si muovono nel loro ambiente come elementi una composizione, al tempo stesso, raffinata e *kitsch*, razionale barocca. Di questo cinema melodrammatico Douglas Sirk è considerato, a buon diritto, il maestro, foss'altro per l'impegno con cui ha saputo rendere credibili e appassionanti le situazioni più scontate e retoriche; con cui è riuscito a imporre un modello che sarà poi ammirato e ripreso dai registi delle generazioni (soprattutto Fassbinder).

Da questo punto di vista *Magnifica ossessione* può essere considerato il suo capolavoro: il film, in i casi più prevedibili - nel loro e nelle loro progressi ineluttabile - si dispongono lungo linea portante di spettacolo coinvolgente, che lascia spazio alla retorica e alle convenzioni, proprio perché di retorica e di convenzioni è zeppo, fino alla loro sublimazione in stile sfolgorante e rigoroso.

Così la storia lacrimevole dello studente in medicina Merrick, che una serie di tragedie, quasi per caso, provocando prima la morte del dottor Philips, poi un incidente automobilistico alla vedova Helen, che rimane cieca; infine, essendo diventato nel frattempo un famoso chirurgo, «redimendosi» salvando la donna, restituendole la vista e facendola innamorare di sé, è una storia che consente di dispiegare al meglio i caratteri, i modi e le forme del *mélo*. Ed è in questo dispiegamento di elementi tradizionali che Sirk rivela la sua grande intelligenza, dando allo spettatore ciò che si aspetta, dandoglielo falsi pudori o inutili remore intellettualistiche.

fiorincittà

Il 18 e 19 marzo questo fiore ha virtù benefiche

600.000 bulbi di Lilium per combattere la sclerosi multipla

Con Fiorincittà in 800 piazze italiane, i bulbi di Lilium Orientali daranno ancora una volta, l'occasione per aiutare l'AISM e la sua Fondazione nella battaglia contro questa grave malattia. Con un piccolo contributo, riceverai una confezione contenente tre bulbi di Lilium pronti per la coltivazione e a fioritura garantita.

In breve tempo, i meravigliosi e coloratissimi fiori di Lilium sboccieranno e renderanno più allegro il tuo giardino e il tuo balcone. Sostenendo in questo modo la ricerca scientifica e l'assistenza alle persone con sclerosi multipla potrai dare forza alla speranza e allegria alla tua casa. Il 18 e il 19 marzo diamo colore alla speranza di chi soffre.

ASSOCIAZIONE ITALIANA SCLEROSI MULTIPLA

FONDAZIONE ITALIANA SCLEROSI MULTIPLA

AISM e FISM: Via chiaia Poggi, 3 - 16128 Genova

Numero Verde 800-803028 - www.aism.it

Tyson il 20 maggio a Milano

MILANO. Mike Tyson (foto), ex campione dei massimi, incontrerà il 20 maggio a Milano l'italo-americano Lou Savarese. Il match, previsto per l'8 aprile, è stato spostato di un mese e mezzo su richiesta di Tyson che voleva più tempo per prepararsi con cura all'impegno che sulla carta si presenta assai più difficile dell'ultimo sostenuto da Iron Mike il 29 gennaio a Manchester contro Julian Francis e terminato con [illegible] vittoria per ko [illegible] secondo round. Savarese (34 anni) ha un record di 29-3, con tre sconfitte rimediate negli ultimi sei incontri, l'ultimo ai punti il 9 giugno contro Michael Grant che il 29 aprile a New York incrocerà i guantoni, titolo in palio, con il campione del mondo Lennox Lewis. Tyson, che compirà 34 anni il 30 giugno, dopo la vittoria su Francis ha affermato di avere ancora bisogno di tre match prima di [illegible] pronto alla miliardaria sfida con Lewis.

Il giudice: c'è un solo «Schumi»

BERLINO. Indipendentemente dal GP d'Australia, Michael Schumacher ha registrato [illegible] vittoria, di tipo giudiziario. Un tribunale di Magdeburgo (Sassonia-Anhalt, Est della Germania) gli ha infatti dat[illegible]ne impedendo a un suo omonimo - [illegible] Michael Schumacher, venditore di go-kart - di utilizzare lo [illegible] diminutivo, e cioè Schumi, con il quale viene chiamato [illegible] due volte campione del mondo. Lo Schumacher di Magdeburgo (33 anni) aveva utilizzato alcune foto del ferrarista per illustrare al meglio il suo sito internet, facendosi passare anch'egli per «Schumi» e utilizzando quindi tale nomignolo a fini commerciali. Il tribunale ha condannato inoltre il distributore di go-kart al pagamento delle spese legali, circa 3.700 marchi (3,7 milioni di lire). Gli avvocati del pilota di Kerpen avevano quantificato tali spese in 100 mila marchi (100 milioni di lire).

12,00 Grand prix	Italia1
12,55 Guida al campionato	Italia1
14,00 Zona campionato	Tele+
14,30 Auto. Gp Australia, replica	Rai tre
Volley. Iveco Pa-Tnt Alpitour Cn	Tmc2
Novantesimo minuto	[illegible]
Goleada	Tmc
20,30 Calcio. Bari-Parma	Tele+
22,30 La domenica sportiva	Raidue
22,30 Controcampo	Italia1
22,40 Zona campionato	Tele+
23,30 Calcio. La Coruna-Valencia diff.	Tele+
0,50 Studio sport	Italia1

LA STAMPA

SPORT

Domenica 12 Marzo 2000 25

Mondiale di F1: Hakkinen ha conquistato la prima pole del Duemila

Il duello è McLaren-Ferrari

Si è concluso all'alba il Gp d'Australia

MELBOURNE

McLaren contro Ferrari. E' stato il filo conduttore della stagione scorsa, sarà la colonna sonora del Mondiale scattato a Melbourne, nella notte per via delle dieci ore di differenza fra Italia e Australia. Se l'inverno della Ferrari era stato più mite del solito, gonfio di lusinghiere indicazioni, la primavera della McLaren [illegible] è aperta secondo copione: Mika Hakkinen e David Coulthard sono partiti davanti a Michael Schumacher e Rubens Barrichello, sovvertendo, così, il verdetto delle prove libere, dominate da Schumi. Per il terzo anno consecutivo le frecce d'argento hanno conquistato la pole e la prima fila.

Questa [illegible] griglia di partenza del Gran premio d'Australia. 1ª fila: Mika Hakkinen (Fin) McLaren Mp4/15 Mercedes 1'30"556 David Coulthard (Gbr) McLaren Mp4/15 Mercedes 1'30"910; 2ª fila: Michael Schumacher (Ger) Ferrari F1-2000 1'31"075 Rubens Barrichello (Bra) Ferrari F1-2000 1'31"102; 3ª fila: Heinz-Harald Frentzen (Ger) Jordan Ej10 Mugen Honda 1'31"359 Jarno Trulli (Ita) Jordan Ej10 Mugen Honda 1'31"504; 4ª fila: Eddie Irvine (Irl) Jaguar R1 1'31"514 Jacques Villeneuve (Can) Bar 002 Honda 1'31"968; 5ª fila: Giancarlo Fisichella (Ita) Benetton B200 Playlife 1'31"992 Mika Salo (Fin) Sauber C19 Petronas 1'32"018; 6ª fila: Ralf Schumacher (Ger) Williams Fw22 Bmw 1'32"220 Pedro de la Rosa (Spa) Arrows A21 Supertec 1'32"323; 7ª fila: Jos Verstappen (Ola) Arrows A21 Supertec 1'32"477 Alexander Wurz (Aut) Benetton B200 Playlife 1'32"775; 8ª fila: Nick Heidfeld (Ger) Prost Ap03 Peugeot 1'33"024 Ricardo Zonta (Bra) Bar 002 Honda 1'33"117; 9ª fila: Jean Alesi (Fra) Prost Ap03 Peugeot 1'33"197 Marc Genè (Spa) Minardi M02 Fondmetal 1'33"261; 10ª fila: Pedro Diniz (Bra) Sauber C19 Petronas 1'33"378 Johnny Herbert (Gbr) Jaguar R1 1'33"636; 11ª fila: Jenson Button (Gbr) Williams Fw22 Bmw 1'33"828 Gaston Mazzacane (Arg) Minardi M02 Fondmetal 1'34"705.

Michael Schumacher è partito dalla seconda fila (con il terzo tempo) nel primo Gran Premio [illegible] stagione in Australia, a Melbourne

La spettacolare girandola dell'Olimpico (da 0-2 a 2-2) piace soltanto alla Juve

Lazio-Inter, mai dire mai

Non convince l'espulsione di Cordoba e sul pari di Pancaro c'è Peruzzi a terra

Marco Ansaldo

Inviato a ROMA

La disperazione ha portato la Lazio là dove le profonde e laboriose pensate di Eriksson non l'avevano condotta: con tre punte, quando erano partiti con il solo Salas, e con una formazione completamente stravolta rispetto a quella iniziale. I biancocelesti hanno recuperato negli ultimi sette minuti i due gol che li condannavano alla sconfitta da cui non si sarebbero più rialzati. Il pareggio non svelle le loro ambizioni di scudetto, però le diluisce perchè, per quanto ne dica Eriksson, i difetti strutturali della squadra sono emersi e assai limpidi. Ma chi può recriminare è l'Inter cui sono stati fatali ancora una volta gli ultimissimi minuti: aveva nelle mani la vittoria giusta per mettere paura alla Juve, una vittoria eroica, conquistata in dieci per l'espulsione di Cordoba alla fine del primo tempo, una decisione sbagliata, perchè Braschi ha visto un fallo del colombiano su Salas quando era più probabile il contrario.

L'ingresso di Simone Inzaghi è stata l'ultima svolta di un match che ne ha viste parecchie. La Lazio, capace di subire da Di Biagio il 2-0 al 34' del secondo tempo, pur avendo un uomo in più, ha avuto nel forcing finale l'unico suo attaccante che sa segnare: Inzaghino ha alimentato al 38' la speranza, spingendo in rete la palla respinta dalla traversa dopo un tiro di Stankovic; e, al 43', ha costretto Peruzzi a piombargli addosso alla disperata, restando a terra, così che Pancaro, il migliore dei laziali, ha segnato a porta vuota. Un gol che fa discutere ma non è perso che Inzaghi abbia commesso fallo sul portiere, lanciatogli incontro. Finchè l'[illegible] piacentino non è entrato in partita, il match della Lazio [illegible] stato un inutile cozzo contro il muro interista e contro Peruzzi, un corpaccione vagante nell'area a respingere qualsiasi attacco. Il portierone che la Juve ha sostituito con Van der Sar, nella ripresa deviava almeno tre conclusioni ravvicinate di Nedved e Ravanelli. Miracoli che accrescevano il coraggio all'Inter.

In avvio, per venti minuti, la Lazio è sembrata un frullatore, in cui tutto si agitava e ribolliva. Il risultato di tanto scalmanarsi era però una maionese impazzita: da buttare. Prendevano palla, i laziali, con una spinta poderosa e con l'aggressività di Simeone, al quale dicono che non sia piaciuto il modo in cui l'Inter lo fece fuori. Gente tosta, gli argentini, e nel centrocampo della Lazio ce n'erano tre. Di fronte a tanta veemenza, ispirata anche da Veron, libero di giostrare ovunque e mal tenuto da Di Biagio (in seguito Lippi avrebbe detto a Cauet [illegible] dargli un'occhiata), un osservatore facilone avrebbe pronosticato l'annientamento dell'Inter.

Ma la regola prima del calcio è buttare la palla in porta e nella Lazio dalle ambizioni siderali [illegible] c'era chi lo facesse: Eriksson, nella sua inattesa ribellione a Cragnotti, [illegible] si rinunciato a Boksic ma per mettere cinque centrocampisti dietro a Salas. Insomma la produzione della manovra d'attacco si esaurivo in area. Salas, lasciato solo, era come la temperatura di Bolzano nei notiziari del mattino: non pervenuto. Stankovic, a sinistra, cercava lo sfondamento ma con Conceiçao la Lazio avrebbe avuto più profondità e assist: se i cross erano alti, mancava il rifinitore di testa; se i cross erano bassi, incocciavano in qualche corpo interista.

L'occasione d'avvio toccava a Nedved dopo 5 minuti: Peruzzi ribatteva al ceco, liberatosi di Panucci, la prima di una lunga serie di conclusioni ravvicinate. Veron, con un tiro fortissimo, si [illegible]ava la traverso, poi era Stankovic a liberarsi per la conclusione e infine Nedved per due volte [illegible] 18' insidiava l'Inter, la seconda [illegible] una deviazione sulla bella idea di Pancaro. Panucci, a destra, soffriva. Invece del crollo, arrivava la sorpresa. Al 19' l'Inter passava sul lancio in verticale di Di Biagio per Recoba: la chiusura difensiva di Negro era più blanda di un'aspirina per curare la polmonite, Nesta [illegible] arrivava a ribattere [illegible] sul sinistro dell'uruguayano, Marchegiani sì, ma era una opposizione cedevole, un pro forma. La prima svolta.

Da quel momento l'Inter timida cominciava a giocare e a [illegible] scondere la palla agli avversari sempre più confusi. Calava anche Veron, brutte nuvole si addensavano sui romani. Finchè l'espulsione immeritata di Cordoba [illegible] stringeva pure l'Inter a cambiare [illegible] e atteggiamento, a fare barricata che solo nel finale venivan perforate.

Alvaro Recoba esulta dopo aver realizzato il primo gol dell'Inter: l'uruguaiano ha poi dovuto lasciare il campo a causa di un leggero infortunio e la sua assenza si è fatta sentire

LAZIO 4-5-1	2
MARCHEGIANI	5
NEGRO	5,5
(30' s.t. Inzaghi S.)	7
NESTA	6,5
KOMPARTOVIC	5
PANCARO	7
STANKOVIC	6
SENSINI	6
(20' s.t. Conceicao)	6
VERON	5,5
SIMEONE	6,5
(1' s.t. Ravanelli)	5,5
NEDVED	5
SALAS	5
All. ERIKSSON	5

INTER 3-5-2	2
PERUZZI	6
SIMO'	6
BLANC	6,5
CORDOBA	6
PANUCCI	6
CAUET	6,5
(30' s.t. Colonnese)	s.v.
DI BIAGIO	6,5
SEEDORF	7
ZANETTI J.	6
ZAMORANO	6,5
(40' s.t. Muzzi)	s.v.
RECOBA	7
(1' s.t. Sartelli)	6
All. LIPPI	7

Arbitro: BRASCHI 5,5

Reti: p.t. 19' Recoba, s.t. 34' Di Biagio, 38' Inzaghi S., 43' Pancaro.

Ammoniti: Cauet, Matjajovic

Espulsi: 44' p.t. Cordoba

Spettatori: Paganti 29.734, incasso 1.759.275.000, abbonati 36.157, quota abbonati 1.110.290.000

A Bologna, fischi per il brutto gioco

Ganz illude Venezia Poi [illegible] Andersson

Franco Cervellati

BOLOGNA

Bologna-Venezia finisce 1-1 tra i fischi. Il risultato non soddisfa nessuno: né i lagunari, né gli emiliani, attesi - questi ultimi - dall'infernale ciclo Inter-Udinese-Fiorentina-Juve-Roma. Il Bologna, privo dello squalificato Signori, ha attaccato di più ma è stato il Venezia a passare in vantaggio con il solito, implacabile, Ganz. All'inizio della ripresa, la squadra di Guidolin ha reagito con decisione: palo di Ingesson a portiere battuto e pareggio di Kennet Andersson, al 10', sul filo del fuorigioco. Il punteggio non è più cambiato anche per gli errori grossolani di Marocchi e Andersson. Con il secondo punto esterno del suo tribolato campionato, Oddo è ancora fiducioso: «Il risultato ci dà morale; se rispettiamo la media inglese possiamo ancora salvarci». Evitare la B: è lo stesso obiettivo di Guidolin.

4-4-2	1
PAGLIUCA	s.v.
PARAMATTI	6
[illegible]	s.v.
(25' p.t. Falcone)	6
PAGANIN	6
DAL CANTO	6
NERVO	5,5
(33' s.t. Venditti)	s.v.
[illegible]	6,5
[illegible]	6,5
TORETTO	5
(8' s.t. Ze Elias)	6
ANDERSSON K.	6
KOLYVANOV	5,5
All. GUIDOLIN	6

4-4-2	1
[illegible]	6,5
BERG	5,5
BIUCA	[illegible]
[illegible]	6,5
[illegible] BERGER	5,5
(31' s.t. Briaschi)	s.v.
MACHINI	s.v.
(19' p.t. Bettarini)	6,5
MALDONADO	5,5
VOLPI	6
NANNARI	5
GANZ	6,5
(6' s.t. Orlandini)	6
MARRERO	6
All. ODDO	6

Arbitro: SACCANI 7

Reti: p.t. 28' Ganz; s.t. 10' Andersson K.;

Ammoniti: Bettarini, [illegible], Andersson K., Paramatti

Spettatori: [illegible] 2.119, [illegible] 84.130.000, abbonati 22.484, quota abbonati 724.802.700

Sacchi licenzia la colonia Samp

L'ex ct studia già da erede di Eriksson

Giancarlo Laurenzi

ROMA

L'avrà vista da Fusignano, chiuso nel laboratorio. Arrigo Sacchi con un foglio di carta a quadretti e uno stilo ultramoderna davanti alla tv, videoregistratore azionato per conservare o riscrutare, nel caso. Buoni e cattivi della Lazio di adesso per programmare quella che verrà, con chissà quale Europa davanti, i campioni o l'Uefa. Si sarà convinto subito che il primo obiettivo deve essere l'acquisto di una punta pesante, chili e forza a testa, il sogno è un al[illegible] Van Basten che però non c'è e allora meglio accontentarsi di Crespo (che però la Juve vuole ad ogni costo), mandando via l'inutile Salas ammirato ieri, come già [illegible] stato a Rotterdam [illegible] come [illegible] San Siro contro il Milan. Il cileno sarà probabilmente l'unico dei sudamericani a saltare il derby nonostante l'anticipo al sabato dell'intera giornata: pochi lo rimpiangeranno.

S. Inzaghi ha siglato il primo gol laziale

Ammesso che accetti, Sacchi terrà Claudio Lopez, l'attaccante con i razzi ai piedi da mesi prelevato a Valencia. Però, ieri che confusione tattica, avrà pen[illegible] l'Arrigo: cominciare con una punta, finire con tre più Veron, Nedved, Conceicao, Stankovic e ci fosse stato un altro cambio sarebbe entrato anche Mancini che con Sacchi dovrà emigrare su altri lidi. Conceicao e Nedved sembrano scolpiti per il 4-4-2 sacchiano. Una volta fuggiti lontano i nemici Eriksson e Mancini, Almeyda potrebbe restare a fare da maratoneta e diga accanto a [illegible] propositore dinamico (Veron, se si adattasse), oppure uno da prendere a Udine (Giannichedda o Fiore). Poi tanta intensità, condita da allenamenti diversi, fatti di una parte atletica consistente e meno partitelle che spaccano lo spogliatoio.

Sacchi ha visto la difesa e Nesta e ha capito che Baresi è unico, [illegible] il capitano della [illegible] ha personalità, fisico [illegible] età per essere leader partendo da dietro. Mihajlovic? Appartiene al clan degli ex Samp che dovrebbero far fagotto e sul mercato si potrebbe vendere a una cifra da reinvestire, spostando Negro al centro. Boksic? Nonostante il cranio lucido, al solo nome a Sacchi si sono rizzati i capelli. Però potrebbe [illegible] Perché il croato [illegible] ne ha poco. E soprattutto ha un contratto rinnovato fino al 2003. Miliardario.

I granata non hanno scelta: devono battere la Fiorentina distratta dal Manchester United

Il Toro chiede a Trap la prima rata-salvezza

E dopo Pecchia si ribella anche Coco

LENTINI CARTA DECISIVA

TORO rischiatutto, prudenza. Con questa formula Mondonico cerca di battere Trapattoni con il quale ha un bilancio in rosso: 11 sconfitte, 3 successi e 4 pareggi. E i granata non assaporano la vittoria da sei giornate mentre i viola, nell'ultima trasferta, hanno travolto il Parma per 4-0 interrompendo un'astinenza campionato che durava da 13 Con il doppio centravanti e due tornanti, Mondonico vuole mettere crisi Trap, senza sbilanciarsi troppo tenendo d'occhio Rui Costa per tagliare i rifornimenti a Mijarovic e all'acciaccato ma pericoloso Batistuta. Sarà Jurcic marcare il portoghese: se avrà problemi, toccherà a Galante, con il cronto alle spalle della difesa. In partenza, Bonomi e Galante su Mijatovic e Batigol, proretti da Grandoni. I rientri di Brambilla e Mendez aggiungono qualità al centrocampo, ma la differenza dovranno farla Lentini, se ripeterà la prima mezz'ora di Roma, Sommese e, soprattutto, Silenzi & Ferrante, magari travestendosi da «gemelli del gol». [b. b.]

Bruno Bernardi
TORINO

Tre punti. Li vuole Emiliano Mondonico, li richiede la classifica alla vigilia settimana in cui dovrebbero gettare basi della trattativa per la cessione della società: le distanze tra le parti si sarebbero avvicinate. battere Fiorentina, nella prima delle sette partite su dieci che i granata dovranno affrontare al Delle Alpi, è fondamentale. Mondonico è esplicito: «Il pareggio addolcisce la pillola. Sono le vittorie che ci garantiranno la permanenza in A. Piegare i viola significa poterci presentare al derby, che è la regina di tutte le nostre partite, ma soprattutto allo "spareggio" con il Verona, con un margine di vantaggio sui diretti e la tranquillità psicologica di non dover vincere a tutti i costi».

Per cercare di raggiungere lo scopo, Mondonico ripropone l'attacco con il doppio centravanti Silenzi-Ferrante e con Sommese e Lentini esterni. A centrocampo, recupera Mendez e Brambilla e in difesa Bonomi. E sacrifica ancora una volta Coco. L'ex milanista si sente l'unico «bocciato» dopo Roma e si ribella: «Non credo di essere stato il peggiore in campo anche se dovevo bloccare Candela. Ho fatto il compitino, ma sto fuori. E nel mio ruolo c'è una punta che fa il terzino. Non gioco perché sono in prestito? Parlare con l'allenatore è diventato inutile. Mi sento preso in giro».

Lo sfogo di questo ventitreenne siciliano, cresciuto all'ombra di Paolo Maldini quale sembrava destinato a diventare l'erede, segue quello di Pecchia. Pecchia si è pentito, ha ammesso d'aver sbagliato e Coco non deve dimenticare che per buona parte del girone d'andata è stato titolare fisso, nonostante la sua condizione di prestito, perché Mondonico ne apprezzava la spinta offensiva e le qualità atletiche e tecniche. Poi, il ginocchio di Coco, che spesso ha accettato di giocare con un'infiltrazione, ha fatto i capricci, c'è stato un calo di forma. L'incompatibilità tattica con Lentini ha fatto il resto.

Ed ecco la spiegazione del tecnico: «Il calcio è una giungla. Coco è bravo e non è vero che lo trascuro, visto che l'ho impiegato domenica scorsa. Però, quando ho capito che non riusciva a coesistere con Lentini, non potendo giocare in dodici ho dovuto scegliere. Lentini facendo cose egregie sulla fascia sinistra. E, dovendo cercare di vincere, preferisco attaccante che faccia la differenza in fase offensiva. E se poi dovessi fare una staffetta tra Lentini e Coco, sarei contento: significherebbe difendere il risultato».

Mondonico non crede a una Fiorentina la già a Manchester anche se Trapattoni ha lasciato a casa Di Livio e Torricelli per risparmiarli in vista della battaglia di mercoledì a Old Trafford. Ricorda, inoltre, che neppure la Roma s'era tirata indietro con il Toro, ma che questo non costituì un alibi per l'eliminazione in Coppa Uefa. Roma, Juventus, Parma, Udinese cancellati dall'Europa: «Il calcio italiano è sempre stato tatticamente superiore - chiosa Mondo - ma se si va in Inghilterra per fare gli inglesi o in Spagna per fare gli spagnoli e non si cambia qualcosa in corsa per rimediare, si dà un vantaggio agli avversari».

Il Trap, navigatissimo nelle Coppe, venerdì prossimo, 17 marzo, spera di festeggiare il 61° compleanno dopo aver ottenuto un risultato positivo con il Manchester United e con il Toro: «Quella con i granata è una partita che giocata fino in fondo. Il campionato ci offre ancora la possibilità di centrare l'Europa. Gitai a mollare. E, per le sue caratteristiche tecnico-tattiche il Toro sembra un test ideale per Manchester». Batistuta ha una caviglia malconcia: disputerà almeno un tempo, poi potrebbe dargli il cambio Ballon che all'andata segnò il gol del pareggio dopo che Sommese aveva portato in vantaggio il Toro. Sommese ha smaltito l'affaticamento e la sua presenza consente a Mondonico di non snaturare lo schema. Da Firenze sono attesi poco più di duecento tifosi viola e sarà Maratona il 12° uomo granata. Già, proprio quella Maratona che nel derby si vestirà di bianconero. E Mondonico lancia l'allarme: «Con la Juventus non ci sentiremo soli perché avremo un tifo di qualità. Piuttosto mi preoccupano i 17 mila che si presenteranno allo stadio privi di biglietto. Sarà bene cominciare a ipotizzarlo». Capito?

Petrucci polemico con Nizzola

Per l'anticipo a sabato 25 marzo (con la partitissima Milan-Juventus la sera di venerdì 24) della 27ª giornata di serie A, le schedine dei concorsi Totocalcio del 26 marzo saranno dedicate alla B e alla C. Lo ha stabilito ieri pomeriggio il Coni ancora prima che arrivasse da Milano la decisione della Lega, presa per evitare le assenze calciatori sudamericani costretti a mettersi a disposizione delle rispettive nazionali impegnate tra il 28 e il 29 dello stesso mese nelle qualificazioni mondiali. Gianni Petrucci, presidente del Coni, esprime il suo disappunto: «Non è così che si fa. Sono allo studio iniziative per rilanciare il Totocalcio, ma queste decisioni non ci aiutano. Il Coni, organo supremo dello sport italiano, va rispettato e invece nessuno si è fatto vivo per avvertirmi. mandato lettera Nizzola: preoccupato, capisco le esigenze delle società, ma questo è un problema grave».

Il terzino: «A Roma non fui il peggiore» Ritornano Bonomi, Mendez e Brambilla

Oggi Massimo Brambilla sarà contro la Fiorentina la «mente» del Toro

SPORT FLASH

■ **FONDO, MAJ 4°.** Il finlandese Harri Kirvesniemi, 41 anni, ha vinto a Oslo la 50 km precedendo il russo Ivanov; 4° Fabio Maj. Nella 30 km tc donne Olga Danilova (Rus). Prima azzurra Gabriella Paruzzi, 11ª.

■ **MARCIA A PESCARA.** Stamane a Pescara si disputa (circuito cittadino di 2 km) la 1ª prova del Campionato di società, sui 30 km (25 per gli Junior).

■ **CROSS, BENE LA BALSAMO.** La neo tricolore Agata Balsamo, e il keniano Elijah Nyahuti, hanno vinto il Cross Internazionale del Sud, a Lanciano.

■ **VOLLEY, VINCE TREVISO.** In A1 (19ª) Maxicono Pr-Sisley Tv 2-3 (22-25, -19, 25-18, 18-25, 13-15); oggi (ore 17,30) Casa Modena-Piaggio Rm, Iveco Pa-Tnt Cn, Brescia Lat Montichiari-Del Monte Fe, Lube Mc-Cosmogas Fo, Zeta Line Pd-Valleverde Ra. Classifica: Piaggio 44; Lube 42; Sisley 41; Modena 37; Maxicono 34; Tnt 25; Brescialat 24; Zeta ; Monte, Iveco 16; Valleverde 15; Forlì .

■ La Foppapedretti Bg, battute (3-0) le polacche del Nafta Pila, affronta oggi, nella finale di Coppa Campioni di volley donne a Bursa in Turchia, l'Uralochka (Rus).

■ **BASKET, LA PAF SI SALVA.** In A1 (24ª) Viola Re-Paf Bo 70-71. Oggi (ore 18): Benetton Tv-Roosters Va, Adecco Mi-Lineltex Imola, Zucchetti Montecatini-Bipop Re, Canturina-DucatoSi, AdrRm-Scavolini Ps (20,30), Kinder Bo-Muller Vr, PepsiRn-Telit Ts. Class.: Paf 44; Kinder 34; Benetton 32; Adr 30, Scavolini 28; Zucchetti, Viola ; Ducato 24; Lineltex 22; Roosters 18, Telit, Muller, Adecco, Pepsi 16; Canturina 14; Bipop 8.

■ **IPPICA: GRANDE VARENNE.** Nel Premio Encat a S. Siro, assolo di Varenne che ha dominato alla media di 1'12"9 sui 2100 metri, record della corsa.

■ **PALLANUOTO, A1.** 18° turno: Systema Bs-Conad Pe 7-6, Pro Recco-Florentia 11-6, Trony Ct-Athena Sv 7-9, Lewer Na-Siricem 12-7, Ina Rm-Posillipo 6-10, Conad Civitavecchia-Universo Bo 10-13. Class.: Posillipo 47; Ina 43; Recco 42; Florentia 40; Athena 31; Systema 29; Pescara 25; Universo 22; Lewer ; Siricem 9; Trony 6; Civitavecchia 1.

Ecco cosa puoi fare con la bolletta telefonica della tua azienda.

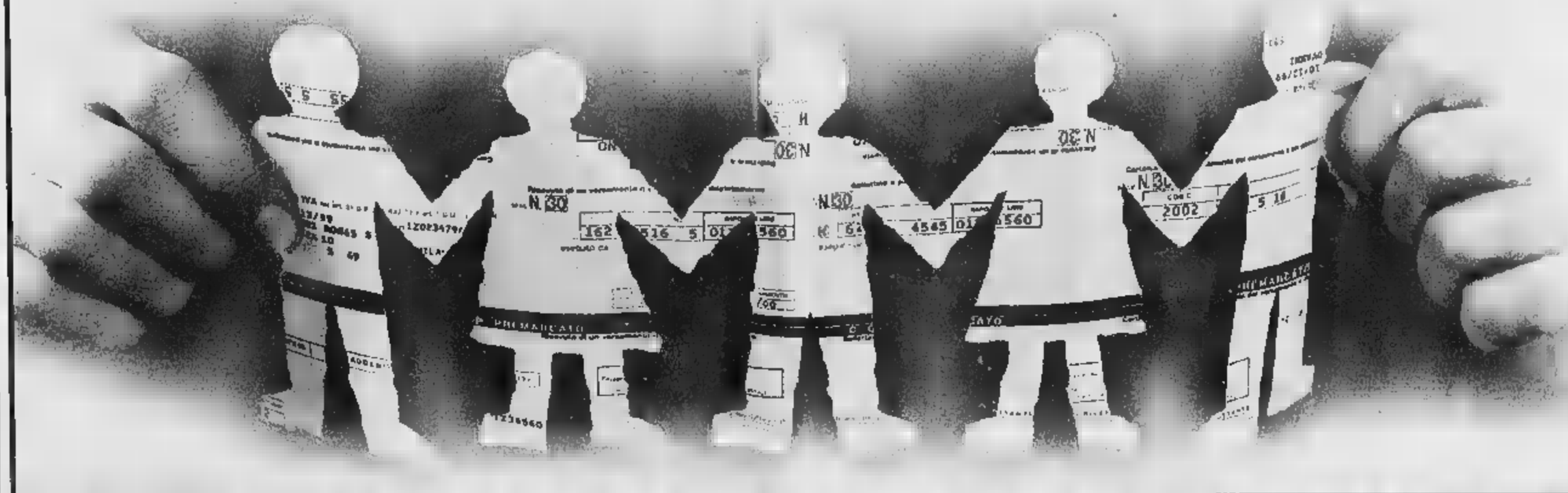

You&Company95 fino a cinque cellulari in rete a 95 lire al minuto.

Finalmente ... unifica ... e ... E' ... You&Company95, la nuova opzione ... di creare ... azienda ... lascina SIM 4 numeri ... tel ver ... le chiamate in Italia ... Omnitel ... verso la ... 24, ... 24. ... Con ... piccola rete per un grande lavoro ...

omnitel Aziende

L'attivazione del servizio You&Company95 è gratuita ed il canone mensile per ogni SIM è di lire 5.000 (+ Iva). Per tutti coloro che sottoscriveranno l'opzione entro il 14/3/2000 il canone mensile è gratuito fino al 31/12/2000. Con Corri Italy le altre chiamate verso Nazionali costano sempre 395 lire/min (+ Iva). L'abbonamento CAM Non prevede un minimo di 3 attivazioni e, oltre alla Tassa di Concessione Governativa, un canone mensile di lire 10.000 (+ Iva) per ogni SIM. L'attivazione è gratuita. L'anticipo sulle chiamate non è richiesto per pagamento con Carta di Credito; con addebito diretto in Banca è di lire 100.000 mentre per pagamento con Bollettino Postale è di lire 200.000.

Per ogni telefonata ricevuta effettuata vengono addebitate 200 lire (+ Iva) alla ripresa ... della telefonata. Non necessariamente ... secondi di conversazione, arrotondando in ... per eccesso al secondo successivo.

Gp d'Australia a Melbourne: durante le ultime prove, le «rosse» non sono riuscite a sfruttare tutto il potenziale

Un errore ai box e sfuma la pole della Ferrari

Todt annuncia novità per il Brasile

Cristiano Chiavegato

Inviato a MONTREAL

Il primo atto del Mondiale di F1 si è già consumato questa notte. Chi, spinto dalla passione, è rimasto davanti al video in Italia, sa già come è andata a finire. Ma il campionato è lungo, 17 gare, e chiunque sia uscito battuto dal Gran Premio d'Australia avrà ampie possibilità di rifarsi nel corso della stagione. Le qualificazioni di ieri, tuttavia, hanno già fornito indicazioni valide, indipendentemente dal risultato della corsa. Le attese sono state confermate le aspettative: ancora una volta il duello al vertice sembra essere riservato a McLaren e Ferrari, anche se il divario tra le squadre che seguono si è assottigliato. Basti dire che il progresso maggiore è stato messo a segno dalla Minardi, capace, rispetto allo scorso anno, di migliorare le prestazioni delle proprie vetture di 2,3 secondi.

Purtroppo la scuderia di Maranello, pur confermando i netti progressi della F1-2000, si è vista sfuggire una pole position che era a portata di mano. A vantaggio della rivale inglese che ha piazzato Hakkinen e Coulthard in prima fila, davanti a Schumacher e Barrichello. Il finlandese è tornato a occupare il primo posto nello schieramento di partenza che gli mancava dalla gara di Monza, perché successivamente erano stati Frentzen e Schumi a «rubargli» la posizione al Nuerburgring, in Malesia e Giappone.

Da parte la McLaren ha dimostrato la sua inossidabile attitudine a dominare le situazioni. Malgrado due motori cambiati in mattinata, Hakkinen e Coulthard, quando si è trattato di giocarsi i giri veloci, non hanno sbagliato quasi nulla, neppure quando lo scozzese all'ultimo giro ha frantumato la sua vettura contro un muretto per respingere un attacco che il tedesco della Ferrari gli stava portando. L'incidente di David è stata la goccia che ha fatto traboccare il vaso della una giornata-no della scuderia italiana, troppo titubante nelle prove cronometrate, attardata anche dalla sostituzione del motore di Rubens Barrichello. Schumacher non è riuscito a sfruttare tutto il potenziale della vettura, il suo compagno brasiliano, quando avrebbe potuto installarsi in testa alla graduatoria, è finito in testa-coda.

Poi traffico, bandiere gialle per uscite di pista e bandiera rossa finale per l'incidente di Coulthard e bloccare tutti. Insomma: un'occasione mancata, posto che nei parziali dei giri di pista i due ferraristi erano stati i più veloci. E anche qualche errore di troppo nelle strategie ai box, a cominciare da Jean Todt. «Positive le prestazioni in assoluto - ha detto il responsabile della Gestione Sportiva - negativo il fatto di non aver conquistato una pole position che era possibile e noi ci aspettavamo. Siamo stati sfortunati con le interruzioni nei momenti topici, abbiamo forse sbagliato nell'usare le gomme pensando che quattro tentativi di soli tre giri ci avrebbero dato il risultato, altri team hanno scelto di rimanere in pista più a lungo».

Questa McLaren resta imbattibile? «No - ha risposto il manager francese - il divario fra noi e loro è minimo, noi abbiamo fatto più passi avanti dei nostri diretti rivali. E avremo già delle novità per il prossimo Gran Premio del Brasile e per quello di San Marino a Imola. Una cosa è certa: daremo battaglia in ogni gara. Come sempre, sarà difficile: ma restiamo molto fiduciosi».

Aggiustata l'auto di Schumi

MELBOURNE. La Ferrari ha potuto contare, per il Gran Premio d'Australia, di tutte e tre le vetture trasferite da Maranello a Melbourne. Con un «tour de force» straordinario, infatti, i meccanici di Maranello sono riusciti a riassemblare per tempo la F2000 danneggiata da Schumacher nell'incidente occorsogli venerdì durante il turno di prove libere. Il pilota tedesco ha deciso solo dopo il warm up con quale vettura prendere il via.

Per quanto riguarda le nuove regole, da segnalare che il semaforo alla partenza, per la prima volta, ha tenuto la fila di luci rosse accese un quarto d'ora prima del via. Poi, queste sono state spente a intervalli regolari fino a quando hanno preso il posto le luci verdi che, come sempre, allo spegnersi dell'ultima, hanno segnalato il via della gara.

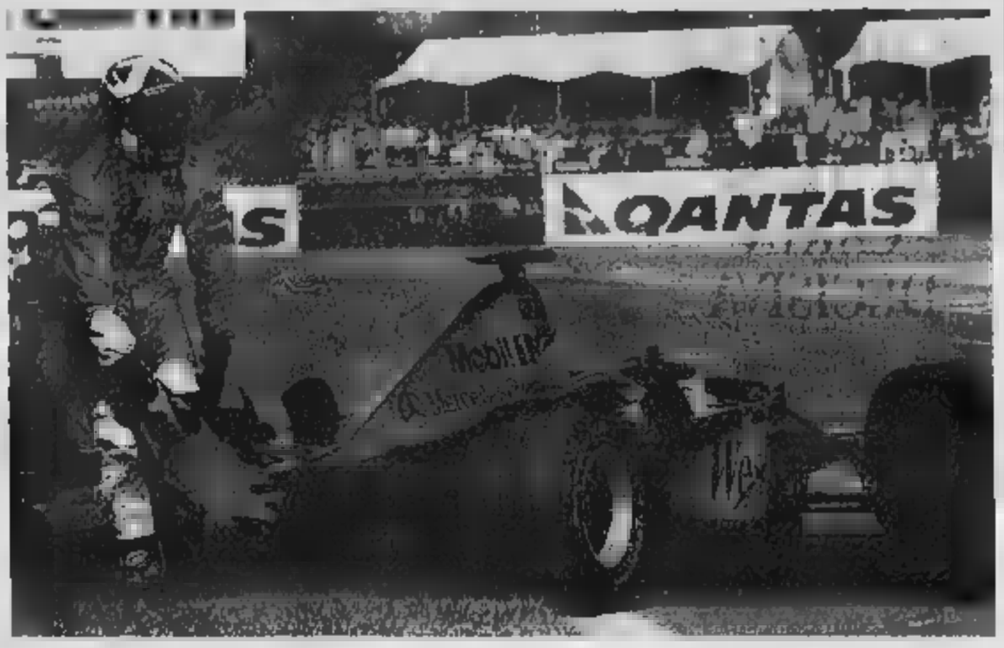

Ultime prove a Melbourne: lo scozzese David Coulthard esce illeso dall'incidente con la sua McLaren

In gigante Putzer decima e Bachmann infortunata (salterà le finali di Bormio)

Sestriere, l'Italia rosa manca l'acuto

Maier, 3° a Hinterstoder, vince la Coppa del Mondo

Carlo

Inviato a SESTRIERE

L'Italia rosa, senza dirlo troppo forte, aspettava un acuto di Karen Putzer e Silke Bachmann, le bimbe d'oro, nel gigante del Sestriere che chiudeva la stagione prima delle finali di Bormio. Le cose purtroppo sono andate in maniera diversa, cioè in modo un po' storto. Karen Putzer, seconda quest'anno fra i pali larghi a Copper Mountain e Borchestgaden, ha messo insieme due cadute che appena sufficienti, sotto un sole che spaccava, e si è piazzata decima, perdendo tre posizioni nella seconda discesa. Silke Bachmann, invece, è stata vittima della sfortuna ed è uscita nella prima manche procurandosi anche un guaio al ginocchio sinistro che le impedirà di prendere parte, la settimana che viene, alle finali in Valtellina. In fondo la prestazione migliore, per quanto riguarda le azzurre, è stata di Denise Karbon, capace di far segnare il miglior tempo nella seconda manche e di risalire dalla 30ª alla 15ª posizione.

Karen Putzer, 21 anni

La vittoria è andata alla svizzera Sonja Nef, ormai una veterana, e la bella sorpresa è venuta dalla giovane spagnola Carolina Ruiz Castillo, 18 anni di Granada, seconda nel mondiale juniores e seconda ieri davanti all'austriaca Dorfmeister, che guida sempre la classifica di specialità con 604 punti ma è stata pericolosamente avvicinata dalla Nef, a quota 566. La resa dei conti a Bormio, dove l'Itlia rosa manderà in pista le seguenti fanciulle: Kostner, Perez e Recchia in discesa; Kostner, Putzer, Ceccarelli, Perez e Alessandra Merlin in superG. Putzer, Kostner e Karbon in gigante; Biavaschi, Putzer e Kostner in slalom.

Intanto a Hinterstoder, sotto una pioggia battente e in una gara al limite della regolarità, solito trionfo austriaco in gigante con Mayer primo davanti a Buechel e Maier, il quale ha messo aritmeticamente in bacheca la sua seconda Coppa del Mondo in tre anni. L'austriaco (1820 punti) è irraggiungibile da parte di Aamodt (1400) e a Bormio tenterà di raggiungere quota 2000 e di aggiungere alla coppa generale e di superG (già conquistate) anche quella di discesa (lotta con Ghedina) e di gigante. Per quanto riguarda Hinterstoder, ennesimo flop degli azzurri che hanno piazzato nei trenta soltato Patrick Holzer, ventunesimo.

Ciclismo: a Zabel la 4ª tappa della Tirreno-Adriatico

Cipollini «tradito» e battuto Bartoli incredibile ma felice

Giorgio Viberti

Neanche ieri Cipollini è riuscito a mettere il proprio sigillo sulla Tirreno-Adriatico. Il trenino rosso della Saeco l'ha trainato fin quasi al traguardo della 4ª tappa, da Isernia a Luco dei Marsi di 207 km, dove però quel volpone del tedesco Erik Zabel ha ottenuto il suo 5° centro stagionale, bruciando proprio Re Leone che deve così rimandare l'appuntamento con la sua 149ª vittoria in carriera. Cipollini la Verità non ha nulla da rimproverarsi, al pari dei suoi scudieri che ieri si sono un po' distratti ma sono ridotti ai minimi termini dall'influenza. Zabel invece ha trovato un grande aiuto da quel Matteo Fagnini che l'anno scorso correva proprio per Re Leone, del quale conosce a memoria pregi e difetti. «Credo che Mario rimpiangerà molto Fagnini» ha sintetizzato spietatamente lo stesso Zabel all'arrivo.

Quattro tappe e altrettanti successi stranieri: la Tirreno-Adriatico non fa dunque sorridere i corridori italiani, fra i quali però il grande malato Bartoli ha ritrovato il buonumore: «Sono scattato più volte in salita per provare il ginocchio reduce dall'operazione chirurgica e non ho sentito dolore. Siamo sulla buona strada». Per la «Sanremo»? Non esageriamo, a Miki per ora basta reggere bene lo sforzo e per riuscirci ieri ha corso con un lungo cerottone bianco che partiva dalla rotula per salire su, fino alla coscia. Vedremo oggi come andrà nella crono di 26 km ad Ascoli Piceno, con il leader Jalabert e Olano favoriti nella guerra fratricida in casa Once. Ordine d'arrivo di ieri: 1. Zabel, 2. Cipollini st, 3. Svorada (Cec) st, 4. Zanotti st, 5. Hunter (Rsa) st. Classifica: 1. Laurent Jalabert (Spa), 2. Rebellin a 4", 3. Boogerd (Ola) a 6", 4. Voigt (Ger) st, 5. Dominguez (Spa) a 7".

Cambio al vertice invece della Parigi-Nizza, dove il tedesco Andreas Kloden ha vinto ieri la 7ª tappa, una crono di 10 km sul Colle d'Eze, battendo di 17" il francese Brochard al quale ha così tolto la leadership per 7". Oggi la conclusione della corsa a Nizza.

In Coppa del Mondo

Il fioretto di Sanzo senza avversari anche a Venezia

VENEZIA. Salvatore Sanzo trionfa nella 23ª edizione della coppa Città di Venezia, l'unica tappa italiana della coppa del mondo di fioretto di cui lo schermidore pisano è leader incontrastato. Il carabiniere toscano ha sconfitto in finale 15-14 il russo Andrei Deev, 22 anni di San Pietroburgo.

In semifinale Sanzo si era sbarazzato senza difficoltà (15-3) del giapponese Naoko Okazaki, autentica rivelazione della manifestazione veneziana, con una serie irresistibile di 12 stoccate consecutiva. Sull'ultimo gradino del podio, oltre al giapponese, è salito l'altro russo Dimitri Chevtchenko iridato '95.

La coppa a squadre è stata appannaggio della formazione russa grazie a un maggior numero di atleti piazzati nella finale a otto. Assente per infortunio il campione di casa, Matteo Zennaro, tra gli altri italiani da segnalare l'11° posto di Gabriele Magni e il 14° di Giuseppe Pierucci. «Vincere a Venezia era la mia alla quale tenevo di più. Qui hanno vinto i miei idoli delle passate generazioni, Numa, Borella e Cerioni» ha detto Sanzo dopo la vittoria.

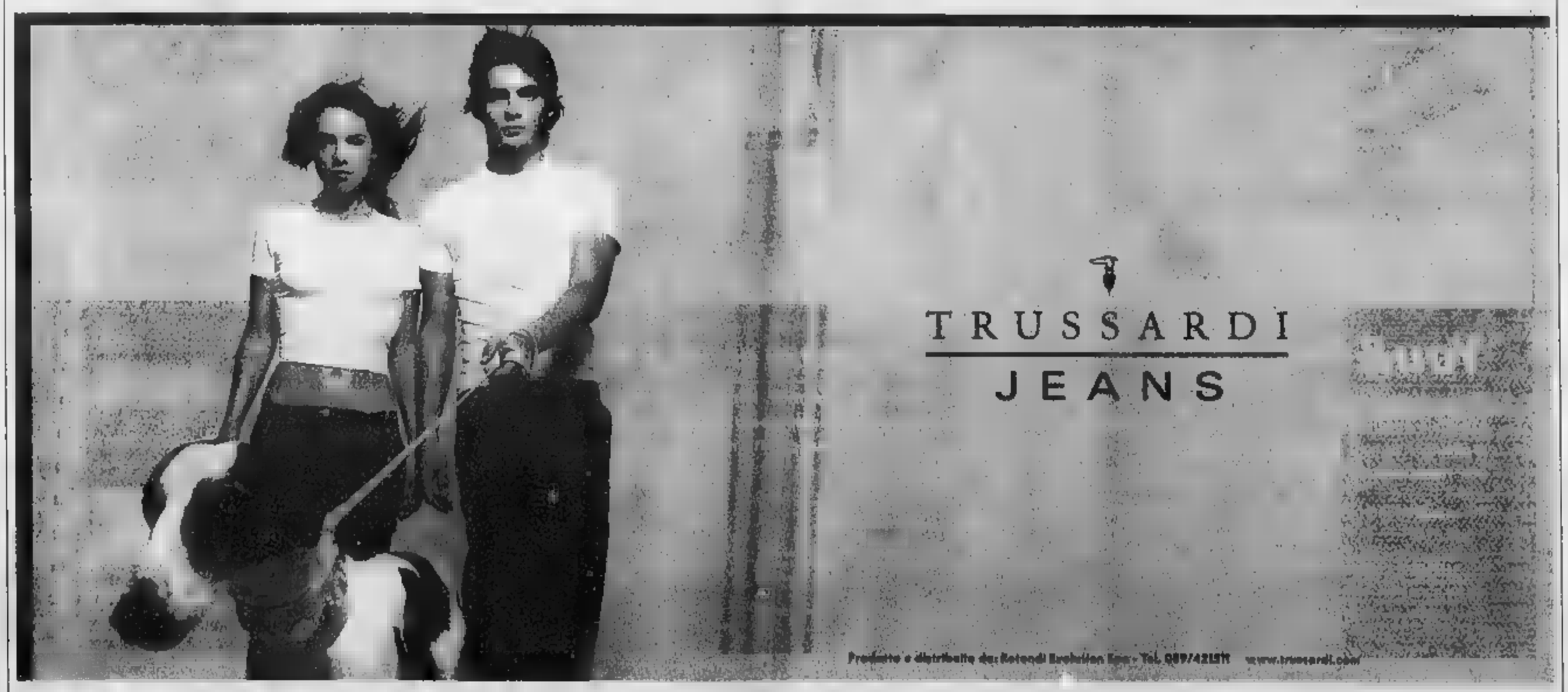

Conferenza dei servizi mercoledì a Roma, interessati Balangero e Corio

Amiantifera, parte la bonifica

Esame dei progetti e poi l'appalto

Gianni Giacomino
BALANGERO

La messa in sicurezza ed il risanamento ambientale dell'ex cava di amianto più grande d'europa sono arrivati ad un punto di svolta. Mercoledì prossimo il Ministero dell'Ambiente ha indetto una conferenza di servizi alla quale prenderanno parte tutti gli enti interessati al recupero della miniera di Balangero e Corio. All'ordine del giorno ci sarà l'esame dei progetti per la sistemazione statica, idrogeologica ed idraulica del [illegible]: opera che costeranno complessivamente circa 15 miliardi (per tutti i lavori ne sono stati stanziati una trentina). Gli studi e i progetti, che prevedono interventi sul versante di Corio, la [illegible] in sicurezza delle vasche di decantazione del Rio Pramollo e [illegible] canale scolmatore dell'ex bacino di coltivazione della miniera dal lato di Balangero, da sette mesi [illegible]o praticamente «radiografati» dai tecnici del Ministero. Un [illegible] più che attenta, tenuto conto che i cantieri che si apriranno nell'ex Amiantifera costituiranno una specie di linea pilota nel settore del risanamento delle superfici occupate da materiali nocivi in Italia, ma, [illegible] solo.

Ed in materia di amianto la bonifica di Balangero rappresenta davvero il primo test a livello europeo, per questo mercoledì a Roma [illegible] presenti i professionisti [illegible] ed i tecnici che hanno ridisegnato il futuro della cava. [illegible] pensare al versante di Corio, dove le montagne di materiale saranno gradinate e piantumate (dal principio dell'ingegneria naturalistica che consente di contenere il terreno ed assorbire l'acqua), 260 mila metri cubi di scarto di fibra trasportati su una [illegible] teleferica radiocomandata per ridurre al minimo l'emissione delle polveri. Lavori che dureranno all'incirca tre anni. «Noi, sebbene si [illegible] deciso come procedere solo a dicembre, con un decreto ministeriale, siamo più avanti di tutti in questo campo - spiega Fabrizio Zandonatti, amministratore delegato della Rsa, la società incaricata della bonifica del sito -. Avremo molti occhi puntati addosso anche di amministratori che hanno i nostri medesimi problemi». Dopo l'ok della conferenza dei servizi e la pubblicazione del decreto di diversi ministeri d'intesa [illegible] Regione, potranno essere redatti i progetti esecutivi e dovranno bandire gli appalti.

Fabrizio Zandonatti

CASELETTE

Processo per lago «cancellato»

CASELETTE. Un lago è stato deturpato dallo scarico abusivo di tonnellate di terra e di pietrisco, che hanno praticamente cancellato lunghi tratti di sponda. È per questo motivo che la Procura di Torino ha disposto due rinvii a giudizio per violazione della «legge Galasso» del 1985 in materia di sicurezza ambientale. Lo specchio d'acqua è il Lago Inferiore di Caselette e si trova alle falde del Monte Musinè, alle porte della Valsusa. Nel 1998 numerosi camion vi hanno depositato, a più riprese, materiale proveniente da lavori stradali che hanno ricoperto una superficie di [illegible] metri per 12 di larghezza. L'inchiesta, svolta dal Corpo forestale e coordinata dal pm Antonella Bernocco, ha interessato il proprietario di un terreno attiguo al lago, Francesco Putero, 79 [illegible], e Roberto D'Angelo, responsabile della ditta di autotrasporti. Il processo comincerà il 17 aprile in tribunale.

Chivasso, rubati denaro e sigarette

[illegible] tabaccheria Bottino di 150 milioni

CHIVASSO. Non hanno faticato per niente i ladri che la notte scorsa nel [illegible] storico di Chivasso hanno svaligiato la tabaccheria-ricevitoria lotto di Gabriella Negro, 52 anni, via Torino 51 a. Ingente il bottino. Dà un primo rapido inventario, supererebbe i 150 milioni di lire. I malfattori hanno aperto con [illegible] chiave la massiccia porta blindata del retro della tabaccheria ed hanno portato via 240 chili di sigarette di marche diverse, 10 milioni di schede e ricariche telefoniche, denaro contan[illegible] e valori bollati. Nessuno degli abitanti dello stabile si è accorto di nulla, i ladri hanno quindi operato indisturbati e sono fuggiti facendo perdere le tracce. Il furto è stato scoperto ieri alle 7,30 al momento dell'apertura dell'attività commerciale dalla Negro [illegible] compagna della figlia, Tiziana Crosetto, 22 anni. Alle due donne non è rimasto altro che chiamare i carabinieri.

Il colpo messo a segno di prima mattina

Rocca, banditi armati assaltano la filiale Crt

ROCCA. Per assaltare la Cassa di Risparmio in pi[illegible] Osella 2, nel centro di Rocca Canavese, i banditi l'altro giorno, hanno preferito entrare in azione di prima mattina. Così, alle 8.45, in tre, armati di pistola e con il volto coperto da occhiali e barbe finte si [illegible] introdotti nella filiale. Sotto la minaccia delle [illegible]ni hanno costretto gli impiegati ad aprire la cassaforte e ad infilare in fondo ad un sacco circa [illegible] milioni. Poi sono fuggiti a bordo di una Bravo, guidata forse da [illegible] quarto complice. L'auto è stata abbandonata poco dopo l'abitato di Rocca ed è risultata rubata pochi giorni fa ad Elena Fabri, di Caselle. Dopo la rapina sono immediatamente scattate le ricerche dei carabinieri di Corio e del nucleo radiomobile e operativo di Venaria che con diverse pattuglie hanno cercato di [illegible]tare la banda, forse già divisa su più auto.

Nel Pinerolese

Gli incendi non danno tregua

Il calo della temperatura ha agevolato lo spegnimento dei focolai d'incendio che si erano sviluppati [illegible] giorni scorsi in parecchie zone montuose della provincia. Ma per colpa della siccità il rischio fuoco è tutt'altro che superato. Ieri pomeriggio il servizio meteo di Torino Caselle ha registrato 18 gradi, 9 in meno rispetto a venerdì, ma questa primavera fuori stagione sembra destinata a durare ancora per qualche giorno: le previsioni parlano di pioggia in arrivo solo per domani e più facilmente per martedì.

Intanto ieri gli agenti del Corpo forestale e i volontari dell'Aib [illegible] riusciti a circoscrivere e a spegnere quasi del tutto gli incendi scoppiati nei giorni scorsi nel Canavese e nel Pinerolese. In particolare gli sforzi dei forestali si [illegible] concentrati a Rueglio, Cantalupa e Piossasco, dove le fiamme sono divampate sul monte San Giorgio in regione Allivellatori, lo stesso posto dove l'anno scorso era morto il volontario di Roletto, Davide Bertrand. In questi tre Comuni il fuoco si è esteso in zone di montagna fra 800 e 1.200 metri d'altezza, devastando pascoli e boschi di roveri e castagni.

Gli altri focolai in via di spegnimento sono quelli di Noasca, Borgiallo, Chiesanuova e Fiano. Complessivamente pure ieri hanno operato una ventina di forestali e un centinaio di volontari, con l'ausilio di tre elicotteri e di mezzi della protezione civile. Ed è stato usato con [illegible]sso anche un automezzo speciale del Corpo forestale dello Stato, dotato di telemonitoraggio con raggi infrarossi e in grado di individuare le fiamme sul [illegible]. I forestali ricordano che è in vigore il divieto di accendere fuochi all'interno e in prossimità di boschi, pena una multa di 300 mila lire.

PROVINCIA [illegible]

■ **BUTTIGLIERA, DROGA.** I carabinieri di Avigliana hanno denunciato sedici persone per uso didroga. I militari da tempo seguivano questi giovani che a gruppi si trovavano in zone isolate per fumare gli spinelli. Ieri è scattata l'operazione, [illegible] un bosco tra Rosta e Buttigliera Alta sono stati individuati undici giovani tra i 18 e i 25 anni, residenti a Rosta, Buttigliera e Avigliana, pronti a fumare gli spinelli e nelle tasche trovati quindici grammi di hashish. I carabinieri si sono poi spostati nella zona industriale di Avigliana e qui hanno identificato e segnalato alla Prefettura cinque operai residenti in Val di Susa con un'età tra i 20 e i 30 anni, che dopo aver pranzato, prima di iniziare il lavoro, si facevano una «canna» come digestivo.

■ [illegible] **SCHIANTO.** Marco Rosselli, 24 anni, residente [illegible] Brandizzo in via IV Novembre 5, è rimasto ferito per un incidente accaduto la notte scorsa in paese. Provenendo da Settimo al volante della sua Fiat Tempra, in via Torino si è schiantato contro la Fiat Croma di Mauro Benedetto, 39 anni, di Chivasso, via Biatta 39, parcheggiata a lato della strada.

■ [illegible] **RAPINA.** Due rapinatori, uno armato di pistola, l'altra [illegible] poco prima della chiusura a Castiglione Torinese hanno assaltato il supermercato Di per Di, via Torino 20. Uno dei banditi ha puntato la pistola alla tempia della cassiera Barbara Assente, 35 anni, e si è fatto consegnare 2 milioni. Poi sono fuggiti facendo perdere le tracce.

■ [illegible] **[illegible]TIVA.** In un garage di una abitazione presso il complesso industriale 2001 alla periferia di Rondissone, via Carpi 2, i carabinieri di Verolengo hanno rinvenuto refurtiva va[illegible] per un valore complessivo che supera i 50 milioni di lire. Si tratta di una Fiat Uno, oltre 100 pezzi vari di autovetture, 18 nuove porte di interni con telai e un autocarro Fiat Daily. Sono in corso indagini per smascherare i responsabili dei vari furti.

■ **SANT'ANTONINO, ALPINI.** Festa annuale del Gruppo Alpini a Sant'Antonino di Susa. Il ritrovo è per le ore 9 in piazza della libertà e dopo la Messa ci sarà alle ore 10.15 la manifestazione al monumento dei caduti ed al monumento dei partigiani. Partirà quindi la sfilata in paese sino a raggiungere la sede Ana di via Torino 13.

■ [illegible] La stazione alpina Vittorino Dezzani, il consorzio che opera a favore degli agricoltori e allevatori locali, passerà alla Regione Piemonte. L'ha detto ieri l'assessore alla Montagna Roberto Vaglio in un incontro avuto presso la sede del consorzio alpino.

■ **ASCOM VALLE [illegible].** L'Ascom Alta Valle Susa in collaborazione con le Ascom locali organizza a partire da domani ore 14,30 al Sestriere una serie di incontri per informare gli operatori commerciali sulla legge 18 dell'8-7-99 «Interventi regionali a sostegno dell'offerta turistica». I tecnici dell'Associazione Commercianti martedì saranno invece a Sauze d'Oulx e mercoledì ad Oulx presso la sala consiliare del Comune.

■ **CIRIÈ, INCIDENTE.** Simone Viano, 21 anni, di Nole Canavese, è ricoverato in prognosi riservata al Cto. Il giovane, ieri intorno alle 9, mentre percorreva via Torino, all'altezza dello svincolo per via dello Sport, a Ciriè, si è scontrato con la Clio condotta da Salvatrice Colletti, 40 anni, di Balangero che trasportava anche D.A. di 12 anni. Gli occupanti della Clio sono stati trasportati all'ospedale di Ciriè; le loro condizioni non sono gravi.

Lancia Y. Anima monella.
Da L.14.900.000* (cane escluso).

elefantino blu 1.1	elefantino blu 1.2	LS 1.2	LS 1.2 16v	LX - elefantino rosso 1.2 16v
L.14.900.000*	L.15.900.000*	L.18.640.000*	L.19.900.000*	L.22.600.000*
Airbag driver	Airbag driver	Airbag driver	Airbag driver	Airbag driver
Alzacristalli elettrici	Alzacristalli elettrici	Alzacristalli elettrici	Alzacristalli elettrici	Alzacristalli elettrici
Antifurto Lancia Code	Antifurto Lancia Code	Antifurto Lancia Code	Antifurto Lancia Code	Antifurto Lancia Code
	Chiusura centralizz.	Chiusura centralizz. con telecomando	Chiusura centralizz. con telecomando	Chiusura centralizz. con telecomando
	Idroguida	Idroguida	Idroguida	Idroguida
		Fendinebbia	Fendinebbia	Fendinebbia
		Climatizzatore	Climatizzatore	Climatizzatore
				Fuochi in lega
				ABS

* Prezzo chiavi in mano (escluso I.P.T.). Salvo errori e omissioni. Offerta non cumulabile con altre iniziative in corso.

È un'iniziativa, valida fino al 31 marzo, delle Concessionarie Lancia:

CHIERI
Ellesuto Strada Roscchia 4, tel. 011.94.25.92.5

CHIVASSO
Evoluzione Strada Torino 10, tel. 011.91.02.26.4

CIRIÉ
Picchio & Lenardi Via Roma 109, tel. 011.92.08.38.1

RIVOLI
Venrar Corso Susa [illegible], tel. 011.95.87.25.7

TORINO
Blu Team Corso Marche 36, tel. 011.71.71.42.2
Centro Auto
Via Alessandria 178, tel. 011.22.51.71.1
Corso Einaudi 157/D, tel. 011.53.18.92.0
Corso Giulio Cesare 186, tel. 011.24.24.01.4
Lancar
Corso Regina Margherita, 270 tel. 011.43.75.15.1
Corso Traiano, 76 tel. 011.61.13.78
Strada Torino, 12 tel. 011.50.82.25.2
Topcar Via Nizza, 348 tel. 011.66.70.85.8

VENARIA
Bertal Corso Garibaldi, 189 tel. 011.45.51.01.3
Via G. Medici, 14 tel. 011.49.63.44

IVREA
Delleggo Corso Vercelli 115, tel. 0125.25.15.80

PINEROLO (Abbadia Alpina)
Scudo Blu Via delle Rose 1, tel. 0121.39.28.47

RIVAROLO
Lodico Auto Corso Indipendenza 98, tel. 0124.42.45.15

Il Granturismo

I granata non hanno scelta: devono battere la Fiorentina distratta dal Manchester United

Il Toro chiede a Trap la prima rata-salvezza

E dopo Pecchia si ribella anche Coco

LENTINI CARTA DECISIVA

TORO rischiatutto, con prudenza. Con questa formula Mondonico cerca di barrare Trapattoni con il quale ha un bilancio in rosso: 11 sconfitte, 3 successi e 4 pareggi. E i granata assaporano la vittoria da sei giornate mentre i viola, nell'ultima trasferta, hanno travolto il Parma per 4-0 interrompendo un'astinenza in campionato che durava da 13 mesi. Con il doppio centravanti e due tornanti, Mondonico vuole mettere in crisi Trap, senza sbilanciarsi troppo e tenendo d'occhio Rui Costa per tagliare i rifornimenti a Mijatovic e all'acciaccato ma pericoloso Batistuta. Sarà Jurcic a marcare il portoghese: se avrà problemi, toccherà a Galante, con il croato alle spalle della difesa. In partenza, Bonomi e Galante su Mijatovic e Batigol, protetti da Grandoni. I cursori di Brambilla e Mendez aggiungono qualità al centrocampo, ma la differenza dovranno farla Lentini, se ripeterà la strepitosa prima mezz'ora di Roma, Sommese e, soprattutto, Silenzi & Ferrante, magari travestendosi da «gemelli del gol».

[b. b.]

Bruno Bernardi

TORINO

Tre punti. Li vuole Emiliano Mondonico, li richiede la classifica alla vigilia di una settimana in cui si dovrebbero gettare le basi della trattativa per la salvezza della società: la distanza tra le parti si sarebbero avvicinate. Per battere la Fiorentina, nella prima delle sette partite su dieci che i granata dovranno affrontare al Delle Alpi, è fondamentale. Mondonico è esplicito: «Il pareggio addolcisce la pillola. Sono le vittorie che ci garantiranno la permanenza in A. Pregare i viola significa poterci presentare al derby, che è la regina di tutte le nostre partite, ma soprattutto allo "spareggio" con il Verona, con un margine di vantaggio sui diretti rivali e la tranquillità psicologica di non dover vincere a tutti i costi».

Per cercare di raggiungere lo scopo, Mondonico ripropone l'attacco con il doppio centravanti Silenzi-Ferrante e con Sommese e Lentini esterni. A centrocampo, recupera Mendez e Brambilla e in difesa Bonomi. E sacrifica ancora una volta Coco. L'ex milanista si sente l'unico «bocciato» dopo Roma e si ribella: «Non credo di essere stato il peggiore in campo anche se dovevo bloccare Candela. Ho fatto il compitino, ma sto fuori. E nel mio ruolo c'è una punta che fa il terzino. Non gioco perché sono in prestito? Parlare con l'allenatore è diventato inutile. Mi sento preso in giro».

Lo sfogo di questo ventitreenne siciliano, cresciuto all'ombra di Paolo Maldini del quale sembrava destinato a diventare l'erede, segue quello di Pecchia. Pecchia si è pentito, ha ammesso d'aver sbagliato e Coco non deve dimenticare che per buona parte del girone d'andata è stato titolare fisso, nonostante le condizione di prestito, perché Mondonico ne apprezzava la spinta offensiva e la qualità atletiche e tecniche. Poi, il ginocchio di Coco, che spesso ha accettato di giocare con un'infiltrazione, ha fatto i capricci, c'è stato un calo di forma. L'incompatibilità tattica con Lentini ha fatto il resto.

Ed ecco la spiegazione del tecnico: «Il calcio è una giungla. Coco è bravo e non è vero che lo trascuro, visto che l'ho impiegato domenica scorsa. Però, quando ho capito che non riusciva a coesistere con Lentini, potendo giocare in dodici ho dovuto scegliere. Lentini sta facendo egregie sulla fascia sinistra. E, dovendo cercare di vincere, preferisco un attaccante che faccia la differenza in fase offensiva. E se poi dovessi fare una staffetta tra Lentini e Coco, sarei contento; significherebbe difendere il risultato».

Mondonico crede a una Fiorentina con la mente già a Manchester anche se Trapattoni ha lasciato a casa Di Livio e Torricelli per risparmiarli in vista della battaglia di mercoledì a Old Trafford. Ricorda, inoltre, che neppure la Roma s'era tirato indietro con il Toro, ma che questo non costituisce un alibi per l'eliminazione in Coppa Uefa. Roma, Juventus, Parma, Udinese cancellati dall'Europa: «Il calcio italiano è sempre stato tatticamente superiore - chiosa Mondo - ma se si va in Inghilterra per fare gli inglesi o in Spagna per fare gli spagnoli e si cambia qualcosa in corsa per rimediare, si dà un vantaggio agli avversari».

Il Trap, navigatissimo nelle Coppe, venerdì prossimo, 17 marzo, spera di festeggiare il 61° compleanno dopo aver ottenuto un risultato positivo con il Manchester United e con il Toro: «Quella con i granata è una partita che va giocata fino in fondo. Il campionato ci offre ancora la possibilità di centrare l'Europa. Guai a mollare. E, per le sue caratteristiche tecnico-tattiche il Toro mi sembra un test ideale per Manchester». Batistuta ha una caviglia malconcia: disputerà almeno un tempo, poi potrebbe dargli il cambio Balbo che all'andata segnò il gol del pareggio dopo che Sommese aveva portato in vantaggio il Toro. Sommese ha smaltito l'affaticamento e la sua presenza consente a Mondonico di non snaturare lo schema. Da Firenze sono attesi poco più di duecento tifosi viola e sarà la Maratona il 12° granata. Già, proprio quella Maratona che nel derby si vestirà di bianconero. E Mondonico lancia l'allarme: «Con la Juventus non ci sentiremo soli perché avremo un tifo di qualità. Piuttosto mi preoccupano i 17 mila che si presenteranno allo stadio privi di biglietto. Sarà bene cominciare a ipotizzarlo». Capito?

Petrucci polemico con Nizzola

ROMA. Per l'anticipo a sabato 25 marzo (con la partitissima Milan-Juventus la sera di venerdì 24) della 27ª giornata di serie A, le schedine dei concorsi Totocalcio del 26 marzo saranno dedicate alla B o alla C. Lo ha stabilito ieri pomeriggio il Coni ancora prima che arrivasse da Milano la decisione della Lega, presa per le le dei calciatori sudamericani costretti a mettersi a disposizione delle rispettive nazionali impegnate tra il 28 e il 29 dello stesso mese nelle qualificazioni mondiali. Gianni Petrucci, presidente del Coni, esprime il suo disappunto: «Non è così che si fa. Sono allo studio iniziative per rilanciare il Totocalcio, ma queste decisioni non ci aiutano. Il Coni, organo supremo dello sport italiano, va rispettato e invece nessuno si è fatto vivo per avvertirmi. Ho mandato una lettera a Nizzola: sono preoccupato, capisco le esigenze delle società, ma questo è un problema grave».

Il terzino: «A Roma non fui il peggiore» Ritornano Bonomi, Mendez e Brambilla

Oggi Massimo Brambilla sarà contro la Fiorentina la «marcia» del Torino

■ **FONDO, MAJ 4°.** Il finlandese Harri Kirvesniemi, 41 anni, ha vinto a Oslo la 50 km precedendo il russo Ivanov; 4° Fabio Maj. Nella 30 km tc donne successo di Olga Danilova (Rus). Prima azzurra Gabriella Paruzzi, 11ª.

■ **MARCIA A .** Stamane a Pescara si disputa (circuito cittadino di 2 km) la 1ª prova del Campionato di società, 30 km (25 per gli Junior).

■ **, DI .** La tricolore Agata Balsamo, e il keniano Elijah Nyabuti, hanno vinto il Cross Internazionale del Sud, a Lanciano.

■ **VOLLEY, VINCE TREVISO.** In A1 (19ª) Pr-Sisley Tv 2-3 (22-25, 25-19, 25-18, 18-25, 13-15); oggi (ore 17,30) Casa Modena-Piaggio Rm, Iveco Pa-Tnt Cn, Brescia Lat Montichiari-Del Monte Fe, Lube Mc-Cosmogas Fo, Zeta Line Pd-Valleverde Ra. Classifica: Piaggio 44; Lube 42; Sisley 41; Modena 37; Maxicono 34; Tnt 25; Brescialat 24; Zeta 20; Del Monte, Iveco 16; Valleverde 15; Forlì 13.

■ **BERGAMO IN .** La Foppapedretti Bg, battute (3-0) le polacche del Nafta Pila, affronta oggi, nella finale di Coppa Campioni di volley donne a Bursa in Turchia, l'Uralochka (Rus).

■ **BASKET, LA PAF SI SALVA.** In A1 (24ª) Viola Rc-Paf Bo 70-71. Oggi (ore 18): Benetton Tv-Roosters Va, Adecco Mi-Lineltex Imola, Zucchetti Montecatini-Bipop Re, Canturina-DucatoSi, AdrRm-Scavolini (20,30), Kinder Bo-Muller Vr, PepsiRn-Telit Ts. Class.: Paf 44; Kinder 34; Benetton 32; Adr 30; Scavolini 28; Zucchetti, Viola 26; Ducato 24; Lineltex 22; Roosters 18; Telit, Muller, Adecco, Pepsi 16; Canturina 14; Bipop 8.

■ **IPPICA: GRANDE VARENNE.** Nel Premio Encat a S. Siro, assolo di Varenne che ha dominato alla media di 1'12"9 sui 2100 metri, record della corsa.

■ **PALLANUOTO, SERIE A1.** : Systema Bs-Conad Pe 7-6, Pro Recco-Florentia 11-6, Trony Ct-Athena Sv 7-9, Lewer Na-Siricem 12-7, Ina Rm-Posillipo 6-10, Conad Civitavecchia-Universo Bo 10-13. Class.: Posillipo 47; Ina 43; Recco 42; Florentia 40; Athena 31; Systema 29; Pescara 25; Universo 22; Lewer 18; Siricem 9; Trony 6; Civitavecchia 1.

Il riposo si risveglia

Divani, letti, materassi, reti, guanciali.

Per la tua visita un comodissimo guanciale anallergico in omaggio*.

*Fino ad esaurimento scorte.

Feletto (TO) - Via Gianni Micheletto
Statale per Rivarolo
Tel. 0124 491 015
DOMENICA POMERIGGIO APERTO
LUNEDÌ CHIUSO

Specialisti del Riposo
Divani letti materassi
CASAITALIA

Tanti punti vendita, una sola famiglia.

Bassano Grappa, Bergamo, Cuneo, Forlì, Novara, Piacenza, Ravenna, Salerno, Torino.

SPAZIO AFFARI

5

COSTA AZZURRA

CANNES SUR MER, tra Nizza ed Antibes, mare, bilocali nuovi, terrazze, spiaggia, € 27.000.000 più piccola rata. Italgest 800.274.274.

CANNES, affare introvabile! Appartamenti nuovi, fronte mare, grandi terrazze, vista mare mozzafiato € 125.000.000. Italgest 800.274.274.

CANNES in dominio privato di 8 ettari, appartamenti nuovi, due piscine, tennis, golf privato, € 19.000.000 più piccola rata. Italgest 800.274.274.

CANNES Mandelieu sul porto, appartamenti pronti da € 55.000.000, posti barca, campo golf, redditività 12%. Italgest 800.274.274.

CANNES Palm Beach prestigiosi appartamenti nuovi con finiture di pregio 50 mt dal mare impresa vende direttamente. Tel. 011.568.1815.

CANNES Theoule Roche Rosse, splendido villaggio sul mare appartamenti pronti in villette da € 110.000.000 Italgest 800.274.274.

CAP D'AIL, lussuosa residenza 78 mq in villa d'epoca, vista mare da sogno € 370.000.000. Italgest 800.274.274

CAP D'AIL, posizione dominante, vista mare incantevole, prestigiosi appartamenti in costruzione dal bilocale al quadrilocale, ampi terrazzi, piscine. Da € 253.000.000 Interim 011.569.782.

ISIT SRL

uffici in Torino e Nizza

- Nizza Promenade centrale splendido attico 60 mq grande terrazza con panoramica vista mare. € 370.000.000. Nizza centralissimo via pedonale trilocale di 50 mq terzo piano completamente ristrutturato € 182.000.000.
- Nizza bilocale 100 mt mare in bella casa d'epoca 4° piano tutto ristrutturato € 188.000.000.
- Juan Les Pins zona tranquilla, piani alti vista mare ultimi mono da € 80.000.000; bilocali da € 155.000.000; villetta da € 300.000.000.
- Cannes residence affacciato su caratteristico laghetto, immerso nel verde, piscina, rendita garantita 7%, mono da bilo da € 125.000.000.

ISIT 800.140.420

JUAN LES PINS, sul mare, lussuosi bilocali nuovi, ampie terrazze, spiaggia, € 196.000.000. Affrettatevi! Italgest 800.274.274.

MENTONE altare introvabile, bilocali nuove, ampie terrazze, piani alti € 25.000.000 più piccola rata. Italgest 800.274.274.

MENTONE Garavan meraviglioso ingresso, soggiorno, cucina, tre camere con bagno, box. Studio Enrici 011.660.1714.

con € bilocali nuovi ... garage. ... w.ereccasa.it - Tel. 0184 501.370.

MENTON stabile 1990, fronte mare mono e bilocale con ampi terrazze. La Belle Epoque 011/568 1628.

NIZZA Promenade, atare unico, bel bilocale nuova con giardino € 23.000.000 più piccola rata. Italgest 800.274.274.

NIZZA vicino al mare mono/bitrilocali in ottimo stabile con terrazzi ottimi anche da reddito. Panoramici Affare 011.561.3040.

NIZZA 50 mt mare zona Negresco nuova costruzione,signorili mono-bi-trilocali da € 100.000.000. Interim 011.599.782.

ROQUEBRUNE da 30 a 50 mq stessa casa vista mare terrazzi consegna maggio. Studio Enrici 011 660 1714.

SAINT LAURENT DU VAR bellissimo monovano condizioni perfette, 2° piano, tranquillo, vicino mare FF. 330.000. Agenzia Catherine Mamet Era 0033.493.075.680.

SOCOPRO

Nizza Promenade des Anglais centralissimo vicinanze Negresco: monolocale con balcone vista mare. Vero affare € 80.000.000. Tel. 0033.611.543.541.

ESTERO

BATTOCCHIO 011.581.9433 Monginevro prenotasi appartamento varie metrature in costruzione con mansarda e giardini, stupenda accurata.

LOCALI UFFICI CAPANNONI

A.A. IMMOBILIARE SABATINO zona Lanzo capannone industriale mq 1200. Tel. 011 385 1313.

A. SPAI IMMOBILI Centralissimi stesso stabile uffici con servizi e cantina. Tel. 011 544 533

... piazza Maria Teresa ufficio mq 300 molto particolare, luminoso, casa d'epoca prestigiosa, eventualmente affido. Tel. 011.812.4144.

ADIACENTE nuovo Tribunale, via Cavalli 30, locale open space 700 mq oltre a 750 mq di autorimessa. Merc Case 011.546.430.

ADIACENZE piazza Castello negozio libero, 2 vetrine, mq 154, direttamente vendesi Tel. 011 544 087.

ALLE spalle di via Onorato Vigliani, via Filamondo 3, palazzina indipendente con cortili, 600 mq seminterrato con accesso carraio, 600 mq piano terra commerciale, 600 mq al primo piano. Merc Case 011.546.430.

AOSTA centro vendesi/affittasi negozio mq 180 circa magazzino mq 400, 2 garages. Tel. 0165.260. ...

...
a 5 km da Pinerolo zona industriale complesso capannoni 4.630 mq uffici 700 mq piazzali. ... Bertone Impresa 011.536.607.

CAPANNONE industriale mq 2.100 e uffici veterinarie svincolo tangenziale Stupinigi libero luglio vendesi/affittasi Tel 011 660 3382.

CAPANNONI vicinanze Aeroporto Caselle comodi tangenziali autostrade prenotasi varie metrature. Aree private, parcheggi Geolmmobili 011 248 3758.

CENTRALI su corso in elegante palazzo d'epoca uffici di rappresentanza mq 1.000 Luciana Vola 011.436.1396.

CINE'
EX CONTITECH
pressi aeroporto Torino
area totale mq 92.000
area coperta mq 34.000
uffici - mensa
dotazione impianti
Tel. 011.568.2858
CHIUSANO & C. PER NOVA

COLLEGNO nuova costruzione via Crimea locali commerciali piumistrali varie metrature forte passaggio. BL Immobiliare 011.518.4780.

COMMERCIALE 011.437.4000 centro via Cavour (fiori) magazzini interno cortile mq 24 - 55 - 88 da € 35.000.000.

CORSO D'AZEGLIO ufficio/abitazione divisibile bingresso 2 saloni 4 camere bleservizi. Tinvella&C. 011.534.273.

CORSO GALILEO FERRARIS in stabile signorile prestigioso appartamento uso ufficio 5 vani servizi ingresso, totale mq 150 Fimtella 011.898.9842.

CORSO STATI UNITI adiacenze negozio mq 80 circa posto auto volendo box € 190.000.000. Gimmelli 011.505.817.

CORSO SVIZZERA

presso corso Francia in stabile recente uffici abbinabili di 300 - 600 - 900 mq. Gabetti Settore Impresa tel. 011.536.607.

EZIO BERRA 011.660.2829 vende prestigiosa palazzina uffici con annesso capannone indipendente e ampia area recintata

FIN 011.812.7266 Carmagnola (statale) locale commerciale mq 300, 12 vetrine, interrato mq 1.800, parcheggio mq 200.

FINALE LIGURE zona industriale vendesi/affittasi lotti capannone da mq 500 a 1400 Agenzia del Borgo 019 695 230

GL IMMOBILIARE 011.516.4780 corso Re Umberto stabile prestigioso 540 mq uso ufficio primo piano posto auto .

IMMOBILE recentissimo adagiato posizione dominante adatto casa riposo perfetta- ... nazionalità autor... disabili. ... 011.749.7849 - 0037.201.798.

... 011.535.351 - 0336.798.707 vende/affitta corso Stati Uniti locali commerciali open space 400 mq su tre livelli collegati, ristorante.

LOCALE 1.200 mq tra negozio 140 mq, magazzini/laboratori 900 mq e uffici perfettamente a norma. Lungo Dora Colletta Furtadlo 011 544 586.

LUNGO DORA COLLETTA 3.600 mq capannone multiservizi uffici magazzino parcheggi copera frazionabile interessante. Tel. 011.649.0775

LUNGO PO ANTONELLI piano rialzato mq 130 collegato con soprastante magazzino mq 200 e con box quadri auto adatto ufficio/abitazione/show room. ... Studio ... 011 660.3852.

NEGOZIO ... / Valperga ... pluriveterinario ... passaggio 120 mq ... a ..., più volendo magazzino + alloggio ... stante Furbatto 011.544.568.

PIAZZA STATUTO / inizio ... San Donato ufficio 210 mq, primo piano, ottima ristrutturazione doppi ingressi 9 camere 2 bagni Grandi terrazze esclusiva Posto ... Furbatto 011.544.586

... negozio ... mo zona Crocetta indipendente 200 mq pluriveterinato accuratamente ristrutturato affittato avvista stabile settore abbigliamento € 700.000.000. Furbatto 011.544.568

TAIT 011.562.3931 splendido locale mq 500 con passo carraio, ... servizi, Centro Commerciale Ingrosso pochi minuti svincolo Torino - Milano

TAIT 011.562.3931 via Maria Ausiliatrice libero ampio negozio con vetrate e soprastante locale

...ID - studio ... corso Massimo d'Azeglio ingresso 2 camere servizio € 95.000.000 Sabaudia Immobili 011 669 2658

... in via San Domenico numero 18 in palazzina d'epoca completamente ristrutturata negozio di mq 65 con annesso magazzino. Telefonare Zoppoli & Pulcher 011.88.171

ZP

BOX AUTO

CORSO UNIONE presso vendesi ultimissimi box nuova costruzione € 17.500.000 cadauno. M. Case Sas 011.770.7531 - 0335.876 6363.

TERRENI

ALBERTO PARRI 011.819.2580 collina (Pavarolo) terreno residenziale edificabile mq 1500, progetto approvato 400 mc.

6

TORINO CITTA'

A. BENZA vostre spese ricerchiamo in acquisto per clientela selezionata appartamenti varie metrature definizione immediata. Selvna 011.517.2817.

ACQUISTASI scopo investimento stabili in blocco in Torino e prima cintura anche da ristrutturare. Pagamento subito contanti. Esim 011.460.125

ALLOGGIO piccolo (30 - 50 mq) ricerco in vendita per investimento, garantito pagamento contanti Sig Ariano 011 817 8215

AMMINISTRATORE delegato primaria azienda internazionale acquista appartamento stabile signorile mq 180 - 220 Crocetta,C4 Turin. Possibilmente con box. Pagamento contanti Barbelli 013 568.3860

CERCHIAMO per nostri clienti alloggi 2 - 3 camere servizi centro/prima periferia. Centro Casa 011.582.3886.

COLLINA medico acquista villa oppure appartamento purchè palazzina signorile, per offerta rivolgersi AB Casa 011.433.2523.

INTERI STABILI

Gabetti ricerca per propri selezionati clienti. Torino e cintura. Rapida definizione. Pagamento contanti. Sig. Enzo Fava tel. 011.546.046.

RICERCHIAMO per calcolare professionista appartamento zona Crocetta/centro salone 3 camere cucina doppi servizi Masel- ... Esim 011.460.135

RICERCHIAMO urgentemente per ... clientela appartamento due tre camere b- ... Bruno 011 43 591

RICERCHIAMO urgentemente zona Parella corso Francia appartamento in stabile signorile mq 100 anche per ufficio Rapida definizione Gabetti 011.756.666

TORINO PROVINCIA

BARDONECCHIA ed ... importante ed urgente! Ricerchiamo alloggi di vane metrature per nostra selezionata e sempre più numerosa clientela Gabetti Dg.Imm. Bardonecchia ... 905

LOCALI UFFICI CAPANNONI

ACQUISTIAMO capannoni, ... e in Torino e prima cintura, per nostra clientela. Di Palma 011.434.0266

IMPRESA costruzioni artigianale ricerca terreni edificabili in Torino e prima cintura Definizione immediata Tel 011.460 135

... costruzioni ... terreni edificabili in Torino Ottima posizione residenziale Definizione immediata Contanti Cambiocamere. Compariscazione Tel 0348 410 4338

TORINO CITTA'

A.A. CASAFFITTI colle della Maddalena appartamento in villa bitemiliare salone 3 camere pranzo cucina 2 servizi giardino. Tel. 011.593.901.

A.A. CASAFFITTI collinare arredato in condominio living su soggiorno 3 came- ... cucina 2 ... box auto. ... 011.593.901

... **CASAFFITTI** corso ... ristrutturato vuoto soggiorno con angolo cucina 2 camere servizi terrazzo mq 50 box. Tel. 011.593.901

A.A. CASAFFITTI precollina corso Alberto Picco in villa arredato ingresso soggiorno studio camera cucina servizi posto auto parco piscina. Tel. 011.593.901

A.A. CASAFFITTI via Montemagno ristrutturato ben arredato ingresso soggiorno camera cucina servizi, adatto foresteria Tel. 011 593 901.

... possibilità locare ... case ... mono-bilocali ... precollina. ... 011.508 ...

AFFITTASI zona centro S. Carlo bilocali arredati nuovi e dirigenti o docenti immob. Lantani tel. 0338/991 9223 - 011/812 8979

ATTICO Centro 150 mq ... 3 camere ufficio cucina 2 bagni terrazzo Studio Enrici 011 660 1714.

CHIUSANO & C. presei piazza San Carlo prestigiosissimo, salone, 3 camere, cucina, tripli servizi terrazzo, giardino pensile, posto auto Tel 011.566.2858

CORSO MARCONI in residence affittansi a ... monolocali arredati ... bagno lire 650.000 Tel. 011/540 801 - 0335/710.7374.

CROCETTA mq ... ristrutturatissimo ... pranzo cucina studio tre camere tre bagni box. Studio Enrici 011.660 1714.

ELIO ... 011.660.2204 ... (Massimo d'Azeglio) signorile 120 mq € 1.250.000 mensili più spese.

... **ANTONELLI** affitto monolocale, arredato elegantemente, libero subito. € 800.000 mensili Tel 0339 825 0713

MOLINETTE 2 vani servizi piano terra adatto anche studio medico affittasi Te- ... 5039

... **GALIMBERTI** vicinanze affittasi ingresso ... servizio € 700.000 mensili Studio Gl 011.771.6183.

VIA CABOTO (Crocetta) signorile ... ben arredato 110 mq ... due camere cucina Furbatto 011 544 568

VIA CONTE VERDE 7 ioft 3 vani ... d'epoca signorile Mongiovì 011 433 6751 - 0347 054 8617

VIA FAN... signorile porzione ... piano 220 mq ristrutturati, durata contratto 3 anni Esi 011 535 351 - 0336 798 707.

TORINO PROVINCIA

IL ... con terrazzo in bella villa epoca Moncalieri salone 3 camere ... na bagni box termoautonomo Interactiv 011.568.3629

... Giovanni, affittasi a referenziati, grande alloggio in villa signorile in mezzo a tanto verde Tel 0368/253.204.

VILLETTA Castiglione libera soggiorno 3 camere cucina doppi servizi lavanderia garage cantina giardino Affittasi tel 011 699 4443 - 0339 460 4984

LOCALI UFFICI CAPANNONI

BORGHETTO ... alloggetti per vacanze giugno € 680.000 - luglio € 1.100.000 - agosto € 1.750.000 - anche quindicina (compreso ... agenzia) Edilmare 0182 970 366

... vicino mare alloggi completi lavatrice Tv terrazzo anche quindicine. Punto Edilmare 0182 950 771

LOCALI UFFICI CAPANNONI

A.A. IMMOBILIARE ... corso Lecani adiacenze epoca vuoto uso ufficio ristrutturato termoautonomo 2 ingressi 7 vani servizi box mq 150 possibilità di frazionamento. Rif 65 Tel. 011.385.1313

ALTA rappresentanza ufficio già ... nuova costruzione corso Sebastopoli ... 130 con box ... 011 501.717.

... prestigio ufficio ... d'epoca mq 180 molto particolare ingresso custode Tel. 011 812.4144.

CAPANNONI industriali/commerciali in ... pressi tangenziale ... in locazione/vendita. Studio ... 011 685 317

... affittasi capannoni ... vane metrature da 400 a 1200 mq nuovi Immobiliare Fiume 011 964 5748

CEA corso Principe Oddone affittasi palazzina uffici mq 2600 su 4 piani oltre 500 mq magazzino cortile privato Tel 011 562 9639

GRUGLIASCO capannone mq 1.500 più uffici mq 400 con ... affittasi Telefonare 0338.977 3229

INVESTITALIA 011 ... due importanti appartamenti mq 500 / 700 per uffici o abitazioni di grande prestigio in palazzo d'epoca su storica piazza centrale Trattativa riservata.

... 011.597.575 ... o ... Torino ... tangen... varie metrature mq 500 - 1.000 - 2.000

PIANEZZA capannone industriale mq ... - ... affittasi/vendesi Verna 0335 387 668

STRADA SAN MAURO vicinanze magazzino mq 290 ufficì cortile riscaldamento autonomo € 2.100.000 Floriana 65 011 273 5361

AFFITTI DOMANDE

TORINO CITTA'

A.A.A.A.A.A. A clientela affidata affittiamo a referenziate vostri immobili arredati/vuoti/ammobiliati senza vostre spese Selvna 011 517 2917

A.A.A.A.A. ABBIAMO necessità di vostri alloggi vuoti/arredati per referenziatissimi senza vostre spese Romano 011 533 914

A.A. ARCUDI&CARETTA ricerca per propria clientela referenziata immobili arredati/vuoti max serietà redditi documentabile no spese Tel 011 596 060

A.A. IMMOBILIARE SABATINO ... per propria clientela alloggi in ottimo Nessuna spesa Tel 011.385.1313

A.A. ... ASSOCIATI ricerca per selezionata clientela alloggi vuoti/arredati. Garantiamo serietà Contattate signora Braida 0335 837 2737

A. IULACASE 011 447 5139 ricerca alloggi vuoti o arredati per propria clientela referenziata senza vostre spese

A. RICERCHIAMO per nostra selezionata clientela alloggi in Torino, cintura senza ... Detrazioni ... Gabetti Dg.Imm. campagna 011 500.156

CENTRO ... ricerca per selezione ... alloggi vuoti/arredati ... ufficio

DIRETT... industria automobilistica cerca libero mese di maggio appartamento/villa, precollina/centro, mq 200 - 250 signorile Comunicare offerte C.A 011 509 7670 - 0335 640 8645

FUN... ca appartamento vuoto arredato in Torino o prima cintura Tel 0338 368 4727

FUNZIONARIO Italiano cerca alloggio mq 80/90 qualunque zona Offresi massime referenze Tel 011 663 2410

RICERCHIAMO per nostra selezionata clientela appartamento signorile salotto due tre camere servizi Bursi 011 43 591

LOCALI UFFICI CAPANNONI

... 011 524 092 su incarico di primaria multinazionale ricerca senza vostra spesa in zona commerciale negozi o capannone max mq 800

...COLI

A. ACQUISTA autoveture max valutazione contanti con vettura. Via San Ottavio 32 Torino (zona Mole). Tel 011.817 7242

ABBIAMO urgenza auto, fuoristrada, furgoni, massima valutazione, pagamento immediato contanti, permute. Corso Monca- ... Torino, ... 011/561 1370 - ...

ACQUISTO autovetture usate massima valutazione ... contanti Corso Monmetroppa 24 B Tel 011 770 1898 Torino.

... Dante 44 Torino Con ... immediata pagamento con- ... acquista vetture ... 4713 - 011 696 4714

VENDO ... come nuove a prezzo da concordare - Cadillac Eldorado cabriolet 1976 catalizzata bianca interni bianchi - Fiat 850 spider con hard top 1968 rossa - Fiat ... - ... 86 più anno ... Tel 011 664 7086

VIAGGI E VACANZE

RESIDENCES

FINALE ... Hotel Medusa *** Posizione centrale sul lungomare completamente rinnovato ottima cucina servizi speciali per famiglie Tel ... 092 ...

LIGURIA Loano Hotel Bruno centrale cucina accurata pensione € 60.000 € 75.000 escluso Pasqua Tel 019 668 389

LOANO, hotel La Palma zona residenziale tranquilla 300 mt da mare camere servizi tv parcheggio adiacente cucina curata Tel 019 675 213

LOANO hotel Londra 3 stelle vicino mare parcheggio climacontrollo colazione a buffet speciale bambini 019 669 663

LOANO, hotel Zurich centrale camere servizi tv menù a scelta pasto in gior- ...

MATRIMONIALI

A.A.A. 2.000 persone inserite. Presentazioni settimanali. Scopo matrimonio. Dal 1986 Istituto Don Pino Grigoli ...

CENTRO ... RIMONIALI ASSOCIATE ... te la certezza del gusto riconosciuto per assoluta serietà Amicizie matrimoni Vi troverete per Corso 3 angolo corso Vittorio ... To ... Tel 011 (ab) 1065

AGGRAZIATA, ... molto ... tanta alle esigenze del partner perenne cerca moderno, fantasioso per matrimonio Scrivere Mbe 168 Lama Via Bocchi- ... 18 Torino

ATTRANTE ... nubile bellezza fresca e semplice snella dolce comprensiva, cerca partner deciso scopo matrimoniale Tel 0348 260 2240

BIBLIOTECARIA ... dolce e riservata conoscerebbe ragazzo colto amante libri con carattere adeguato scopo matrimonio Eliana ... di Buono 011 518 5163

... STA 50enne, dotata di ... vità sociale cultivare interessi conoscerebbe signora anche con bimbi spigliata e di bell aspetto scopo matrimonio Eliana Monti Questura c Corso 011 518 5163

VARI

A.A. GIOIELLERIA M.C. 011 334 832 ... questa una importante società operante in contanti Corso Peschiera 183 Torino

A. ALBA GIOIELLI 011 323 002 compra oro argento preziosi numismatica banconote Max valutazione Via Tripoli 85 To

A. OREFICERIA GE.MA. acquista oro argento monete preziosi alle valutazioni via M Civalna 42 Tel 011 650 2212

RAPPRESENTANZA
di mobili, cucine e arte povera vende direttamente dalla fabbrica varesina Tel ...4

PREVISIONI DEL TEMPO PALAZZETTI

FINO AL 31 MARZO

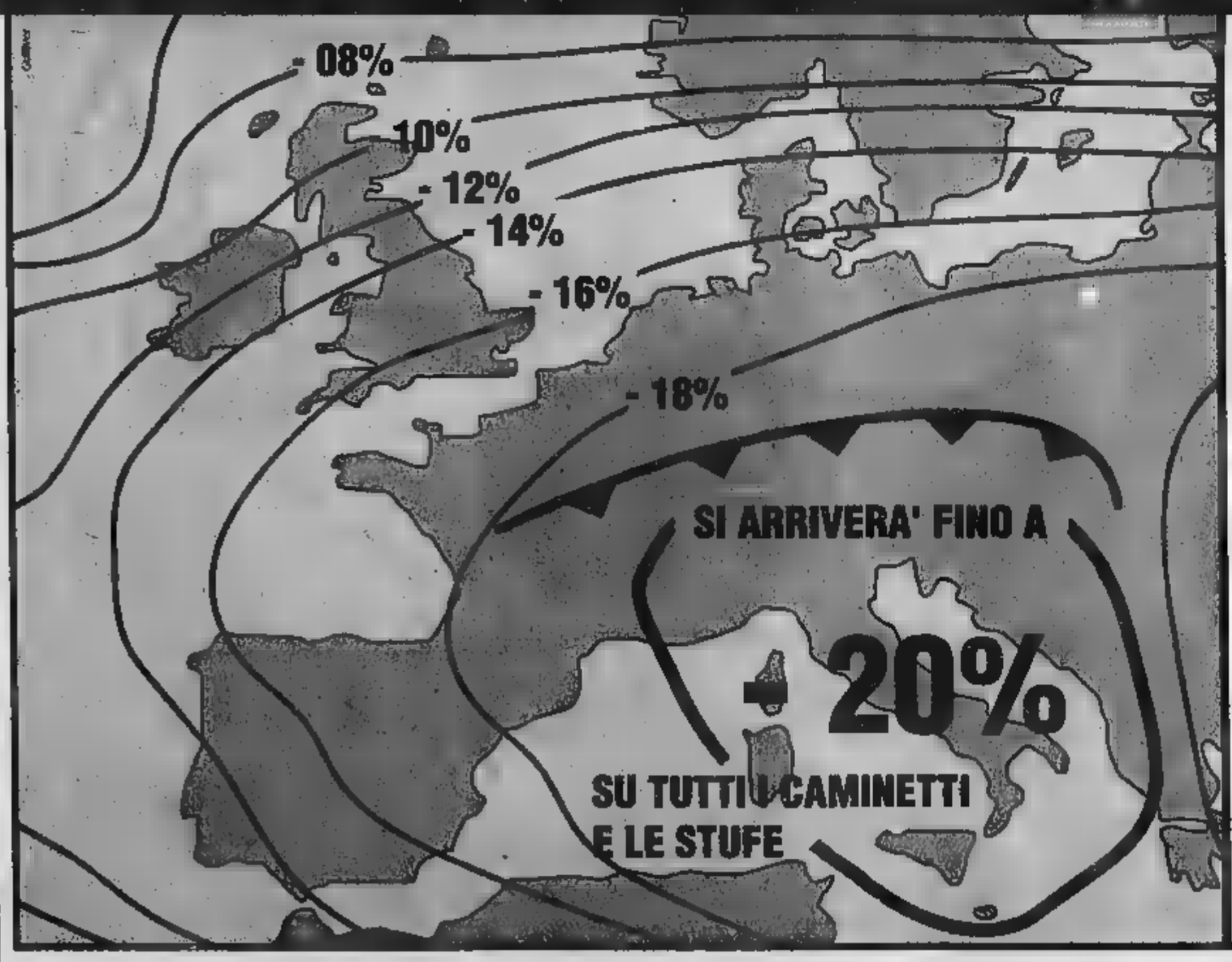

Dentro ai punti vendita Palazzetti la temperatura ... fino al 20% di sconto su tutti i caminetti ... le stufe*.

Oppure, ... chi acquista l'esclusiva tecnologia Ecofire, con solo **1000 lire in più Palazzetti regala 400 chili** di pellets di legna per ... di riscaldamento gratuito.

**Resa a regime di funzionamento intermedio

*Informati presso il rivenditore. Operazione vendita abbinata

PALAZZETTI
IL CALORE CHE PIACE ... LA NATURA
Palazzetti Lelio S.p.A., Via Rovereto 103, 33080 Porcia (PN)
Tel. 0434922922, Fax 0434922355, www.palazzetti.it, E-mail: info@palazzetti.it

ARTEDIL
Via Torino, 47
BORGOFRANCO D'IVREA (TO)
Tel. 0125751434

PETRINI CARLO
& MAZZA ANTONIO
Borgata Chiarabaglia, 10
FAVRIA (TO)
Tel. 012434110 Fax 349450

Incidente ■ Chiaverano provocato dallo scoppio di un pneumatico

Auto fuori strada: un morto

La vittima è di Settimo Vittone

SETTIMO VITTONE

Il rientro a casa da una serata di festa è finito in tragedia. Un giovane deceduto, una ragazza in gravi condizioni: è il pesante bilancio di un incidente stradale avvenuto nella notte fra venerdì e sabato a Chiaverano, sulla statale 419, all'imbocco della galleria della Serra. La vittima è Alessandro Orlassino, 24 anni, impiegato al «call center» di Infostrada. Abitava a Settimo Vittone al numero 66 di via Statale 26 insieme ai genitori Fiorino e Annamaria e alla sorella Daniela.

Il giovane era seduto sul sedile posteriore della «Citroen AX» condotta da Corrado Cagnino, 21 anni, anch'egli di Settimo Vittone. Al fianco di Cagnino era invece seduta la sua fidanzata, Sonia Vairetto, 20 anni, di Pont St. Martin. La ragazza è ricoverata nel reparto di neurologia dell'ospedale di Ivrea, per un violento trauma cranico e altre ferite più lievi; secondo i medici, guarirà in quarantina di giorni.

La dinamica dell'incidente è ora al vaglio dei carabinieri della stazione di Settimo Vittone. I tre amici, poco dopo le 2 e trenta, stavano rientrando da una serata trascorsa in un paese del Biellese. «E' scoppiata una gomma - avrebbe spiegato Cagnino -, non sono più riuscito a controllare l'auto». Saranno i periti a determinare come sia andate le cose, esaminando i resti della Citroen e i segni della frenata rimasti sull'asfalto.

L'unica certezza è che l'auto, dopo aver percorso il rettilineo del tunnel, è uscita di strada prima di imboccare la curva a destra che porta all'incrocio per Chiaverano e Andrate. Prima è finita contro lo spartitraffico, poi si è ribaltata un paio di volte. A dare l'allarme ai carabinieri e al 118 sono stati altri amici, arrivati sul luogo dell'incidente pochi secondi dopo lo schianto. Alessandro Orlassino era ancora vivo e cosciente quando ha ricevuto le prime cure dei medici. La corsa con l'ambulanza fino all'ospedale di Ivrea, però, è stata inutile: il giovane è deceduto per trauma toracico e addominale, per lui non c'è stato nulla da fare. Piuttosto gravi sono subito apparse anche le condizioni di Sonia Vairetto (ma non corre, comunque, pericolo di vita); è rimasto invece praticamente illeso Corrado Cagnino.

Alessandro Orlassino

VALPERGA

Furgone urta scala: un ferito

VALPERGA. Un tecnico dell'Alpitel, Domenico Destefanis, 49 anni, residente a Barbania in borgata Gianotti è rimasto coinvolto stamattina a Valperga in un incidente sul lavoro. L'uomo era sopra una scala e stava lavorando a dei cavi telefonici, in via Peradotto, al numero civico 16, quando il furgone Fiat Fiorino, guidato da Antonio Sergio Fragno, residente a Valperga nella stessa via in cui è avvenuto l'incidente, ha urtato la struttura su cui si trovava Destefanis. Il tecnico dell'Alpitel è caduto da un'altezza di alcuni metri e nell'impatto con il suolo si è procurato la frattura del bacino. E' stato ricoverato e portato all'ospedale di Ivrea, dove è stato ricoverato: per lui la prognosi è di un paio di mesi.

Un'immagine del beato Callisto Caravario, missionario salesiano martirizzato in Cina negli Anni Trenta

CUORGNE'

Una grande gioia per la famiglia salesiana, una grande gioia per Cuorgnè: il 1° ottobre il Papa proclamerà santi alcuni cristiani martirizzati in Cina, e tra loro anche Callisto Caravario, cuorgnatese, trucidato il 25 febbraio 1930 a soli 27 anni insieme al vescovo monsignor Luigi Versiglia.

Callisto Caravario era nato a Cuorgnè l'8 giugno 1903; novello sacerdote, nel 1929 scelse di seguire la propria strada in Cina, come missionario, insieme a monsignor Versiglia aveva contribuito all'apertura del seminario di Ho-Sai: appena due giorni prima di essere ucciso, «Quando abbiamo ricevuto la notizia della beatificazione - spiega don Nicola Fatelli dell'istituto «Morgando» - siamo stati colti da grande commozione: è giusto che vengano riconosciute le virtù eroiche di don Caravario e mons. Versiglia, che erano stati beatificati insieme il 15 maggio 1983, e insieme saranno proclamati santi». All'inizio degli anni '90 un gruppo di cuorgnatesi è stato in Cina, sui luoghi del martirio. «Tutto era nato - sostiene don Eligio Caprioglio - da uno spettacolo sul Caravario che avevamo allestito in oratorio. Quel pellegrinaggio rivelò irto di difficoltà, eravamo guardati con sospetto. Alcuni vecchi cinesi ci indicarono il boschetto dove i nostri due sacerdoti furono trucidati. Ci sarebbe piaciuto fare di più una volta là, ma le condizioni politiche ce l'hanno impedito. Chissà che nel futuro qualcosa cambi; e magari si possa aprire un oratorio proprio dove Caravario e Versiglia trovarono il martirio». [m. sar.]

Missionario salesiano nato ■ Cuorgnè

Sarà santificato dal Papa il beato Callisto Caravario

DOVE & QUANDO

VI Distribuzione di fagioli, nella mattinata, a Tina Vestignè, dove ieri sono stati presentati i protagonisti: il Ludovico Valperga di Masino, Fabio Liuni, la Contessa Margherita di Luirieux, Tatiana Stracuzzi; pranzo, al padiglione, alle 12.30 e, dalle 15, il corteo storico, con la cavalcata dei personaggi e la partecipazione degli sbandieratori; alle 21 l'abbruciamento dello scarlo, i fuochi d'artificio, poi con il duo Piero e Massimo. Corso mascherato, a partire dalle 14, a Orio Canavese, con la partecipazione di numerosi gruppi storici e folcloristici; alle 19.30 la cena con polenta e merluzzo, prima dell'appuntamento dan con i Performace. Si alle 14.15, ad Azeglio, la sfilata allegorica di carri e maschere, con la partecipazione dei Frustatori di Rocchette Tanaro; alle 17 le premiazioni. Domani alle 21 l'abbruciamento dello scarlo e degustazione di brulé. A Valperga la giornata di festa inizia alle 11, con la distribuzione dei fagioli grassi; alle 15 si avvia la sfilata allegorica; e in ci sarà la «ce grassa», seguita dalle danze proposte dall'orchestra Tic Tac. Altra cena, a base di polenta e cinghiale, lunedì alle 22. Le prenotazioni si possono effettuare allo 0124.717146. Polenta, merluzzo, spezzatino e salsiccia: è il pranzo carnevalesco a Preparetto di Castellamonte; alle 14.30 si avvia il mascherato, e il pomeriggio continua con il tiro alla fune e i giochi popolari; per concludere ci saranno le premiazioni e l'estrazione dei biglietti della sottoscrizione. A Vische, a mezzogiorno, la fagiolata; sfilata carri a partire dalle 14, con partecipazione della Ravisera locale e della Papetta Crescentino; infine la serata danzante con l'orchestra Giancarlo Seven. Sfilata e ballo in maschera pure a Vistrorio, con rogo dello scarlo alle 23. In mattinata, a Busano, le chiavi del paese vengono consegnate a Munatera e Munater; poi spazio fagiolata, alla sfilata del pomeriggio e alla serata danzante con l'orchestra Bolle di Sapone. Fagiolata a corso pomeridiano, a Quincinetto; la danzante sarà condotta dai Mirage, a mezzanotte la premiazione delle maschere più belle. Sfilata al mattino e al pomeriggio, a Cossano; più tardi l'abbruciamento dello scarlo, la l'appuntamento il ballo. Corso di gala e serata danzante, a Bajo Dora di Borgofranco, e domani mattina la fagiolata.

Il lavoro teatrale del gruppo Lo Zodiaco di Caluso, dedicato alle vicende del capitano di ventura Facino Cane, viene portato in scena domani alle 21 nel padiglione delle feste a Tina di Vestignè.

SPETTACOLO AL CASTELLO. Alle 15, nelle sale del castello di Moncrivello, il gruppo La Nona Rima porta in scena «Il tosco e il miele» - Storie al femminile in versi e musica». I testi e la regia di Fryda Rota. L'ingresso è libero.

RASSEGNA CINOFILA. Al centro Il Melograno di Settimo Rottaro si svolge, oggi, la seconda prova del Master Italia di «agility dog», con partecipanti provenienti da Piemonte, Lombardia, Liguria e Valle d'Aosta.

Dimostrazione pubblica di lavoro, alle 18 nel salone dell'oratorio San Giuseppe a Ivrea (sopra l'Abcinema), per i partecipanti al laboratorio teatrale «Il corpo e la parola» tenuto da Sabrina Marsili e Gloria Liberati. Ingresso libero.

MOSTRA BOVINA. Prima edizione, oggi a Sparone, della Mostra Bovina, Agricola e Commerciale: apertura alle 9, alle 11,30 esibisce la fil locale; pranzo «dij marghè» alle 12.30, e alle 14 inizia la battaglia delle reines; merenda sinoira alle 18. La giornata si conclude con il ballo liscio offerto, a partire dalle 21,30, dalla grande orchestra di Beppe Giotto.

a cura di SARDELLA

■ **FARMACIE.** Oggi in Canavese sono di turno: Stragiotti (Ivrea, via Palestro 35), Pernigotti (Borgofranco, via Torino), Gastaldi (Vistrorio, via Duchessa Isabella 12), Conterio (Locana, via 55), Garelli (Rivarolo, via Ivrea 61), Gentina (Caluso, via Bettoja 80), Croce (Chivasso, via Torino 50).

■ Continua a bruciare la alle spalle di Rueglio, in Valchiusella: dalla serata di venerdì, nonostante in mattinata sembrava ormai cessato l'allarme, il fuoco ha ripreso. Almeno mila ettari di bosco e prati destinati al pascolo stanno andando in fiamme. L'incendio era divampato nella giornata di mercoledì e fin dalle prime aveva richiamato decine di volontari. Si continua a utilizzare anche una Canadair. Altri focolai sono stati spenti a Chiesanuova, Borgiallo e Noasca.

■ **IVREA,** Inizia domani alle 15.30, nell'aula magna del Liceo scientifico «Gramsci» di Ivrea, un ciclo tre incontri promosso dal gruppo Giovani Imprenditori che fa capo all'Associazione Industriali del Canavese, e rivolto agli studenti. Il tema generale è «L'economia delle globalizzazione». Il primo appuntamento è con il professor Roberto Battistini che tratterà della «Globalizzazione dei mercati». Lunedì 20 interverrà il direttore generale Olivetti Corrado Ariaudo e venerdì 31 toccherà al professor Angelo Meo, al direttore risorse di Tim Roberto Maglione e al presidente nazionale della Piccola Industria Roberto Bellotti.

■ **COLPI** Per assaltare la Cassa Risparmio in piazza Oselle 2, nel centro di Rocca Canavese, i banditi l'altro giorno, hanno preferito entrare in azione di prima mattina. Così, alle 6.45, tre, armati di pistola e con il volto coperto da occhiali e barbe finte si sono introdotti nella filiale. Sotto la minaccia delle armi hanno costretto gli impiegati ad aprire il cassaforte e ad infilare in fondo ad circa 58 milioni. Poi sono fuggiti a bordo di una Bravo, guidata forse da un quarto complice.

RTL 102.5
DA DIECI ANNI SOLO GRANDI SUCCESSI!
RTL 102.5 LA RADIO
Real life Real radio

NUMERI UTILI

SALUTE

Emergenza sanitaria	118
Guardia medica	58201030
Croce Rossa Italiana	
Ambulanze	5510
Assistenza al cittadino	5875322
Trasfusioni sangue	4997 0860-7705 5563
Centri Antiveleni	490663-3054343
Farmaci a domicilio (anziani, disabili)	226941
Alcolisti anonimi	5636620
Droga che fare	167298298
Ambulatorio veterinario	5800340

PUBBLICA SICUREZZA

Soccorso pubblico d'emergenza	113
Carabinieri (Pronto intervento)	112
Polizia stradale	55441
Vigili Urbani (Pronto intervento)	[illegible]
Vigili del fuoco (Pronto intervento)	115
Guardia di finanza (Pronto intervento)	117

PREVENZIONE

Telefono Azzurro (Abuso minori)	[illegible]
Telefono Rosa (Violenza alle donne)	37518282

Pamela come non l'avete mai vista

NEL cartellone il suo nome è scritto a caratteri cubitali. Non ci sono dubbi è proprio lei: la bellissima Pamela Prati. Ma qualcosa è cambiato. Protagonista della commedia **Beautiful Thing**, in scena al Teatro Colosseo fino al 26 marzo, la showgirl indossa i panni di una madre. Niente più lustrini e paillettes, ma abiti semplici e un filo di trucco per una Pamela Prati mai vista. Scritta nel 1993 da Jonathan Harvey per protestare sulla legge in vigore in Inghilterra dell'età del consenso per gli omosessuali, la commedia è alla sua prima assoluta in Italia. La storia. Sandra (Pamela Prati) è una giovane donna che lavora in un pub, single e con un figlio diciassettenne, Luca, che sta passando un momento difficile. Sandra è nervosa, testarda, severa, buffa, ma tenerissima e l'unica capace di comprendere il love affaire che il figlio Luca ha con un suo amico. E la comprensione è il nodo della commedia che ribadisce la forza dirompente e «rivoluzionaria» dell'amore al di là delle preferenze sessuali dei singoli. Messaggio: quando l'amore arriva bisogna far festa. L'ambientazione originaria erano i sobborghi londinesi. Nell'adattamento teatrale di Bruno Montefusco per il teatro Colosseo, la scena è ambientata in un non-luogo (forse Roma): in una casa popolare, sul ballatoio di un palazzo dove si affacciano tre appartamenti. La colonna sonora è tutta made in Italy, tranne un omaggio a Mama Cass. Sala grande, via Capo d'Africa 57a. Inf.: 067774932.

(Rossella Fabiani)

NUMERI UTILI

COMUNE DI ROMA

Centralino	67101
Ama (Pulizia della città)	167 867035
GUASTI	
Acea (Pronto intervento elettrico)	167 [illegible]
Acea (Pronto intervento acqua)	167 [illegible]
Aci soccorso stradale	116
Enel	16441
Italgas	[illegible]
Pronto intervento [illegible]	5295969
[illegible]	182
TRASPORTI	
Atac	46954444
Metrebus	167 431784
Ferrovie dello Stato	
F.S Informazioni	147 888088
Biglietti Eurostar a domicilio	4881726
Informazioni andamento treni	[illegible]
Aeroporti	
Leonardo da Vinci	65951
Ciampino	794941
Taxi	3570-4994-88177-6645-4157

TEATRI

ABACO 063231500 Lungotevere dei Mellini, 33. **Atalanta, una donna che ha fretta** di Paola [illegible] Alle 18. Martedì Il Carro dell'Orsa presenta E. Coltorti, C. Villari **Sex Sax "n" Love** regia di M. Fallucchi e P. La Fonte. Alle 21

AFFABULAZIONE 065690475 P.zza M.V. Agrippa, 7/h (Ostia) **Porta forte** scritto e diretto da S. Amendola con F. Tocci, D. Amendola. Alle 17.45.

AGORÀ 066874167 Via della Penitenza, 33. Martedì 14 La compagnia Teatrale La Bottega delle Maschere presenta **Verso Damasco** di A. Strindberg. Alle 21.15 (prima).

ALFELLINI 065757570 Via Francesco Carletti, 5. **Spettacolo di Cabaret** Alle 22.30

ANFITRIONE 065750827 Via San Saba 24 [illegible] presenta **Chi fine 98 fiori Celebrity Jam** commedia in due tempi di F. Garigliо regia di R. Bencivenga Alle 17.30 - [illegible] regia di Lavalée. ore 21.00.

ARCILIUTO 066879419 P.zza Montevecchio, 5. Sabato musicale **Mille anni di musica** pianoforte, violino e chitarra con E. Samaritani. Tutti i giorni alle 22. Domenica riposo.

ARGILLATEATRI 6381058 via dell'Argilla, 18. Sono aperte le iscrizioni ai corsi di teatro di movimento. Per info 16.00/20.00 escluso festivi

AVANT STUDIO 065898111 Via Natale del Grande, 27. **Fra due e trecento anni** di Cechov con A. Bedino, A. Biagiotti. Alle 18

BELLI 065894875 P.zza Sant'Apollonia, 11/a. La Bilancia Produzioni Teatrali presenta [illegible] con E. Calamante, E. Lepore. Alle 17.30

COLOSSEO 067004932 Via Capo d'Africa, 5/A. Sala grande **Shakespeare [illegible]** R. Cappuccio, con C. Di Palma. Alle 19.15 **[illegible] Thing** di Jonathan Harvey, con P. Prati, M. Labate. Alle 18.00 [illegible] di Lucilla Lupaioli regia di Furio Andreotti. Alle 18.00. **Il giorno dopo** [illegible] di A. Mistichelli, con A. [illegible], E. Key. Alle 19.15

[illegible] A SOGGETTO CAFÉ 065623271 Via [illegible] 19 (Ostia). Stasera **Finché c'è Zenit c'è speranza** di R. Pes con L. Stanziani [illegible]

DAFNE 065667824 Via Mar Rosso, 329/331 (Ostia Lido). Stasera **La famiglia dell'antiquario** di C. Goldoni con A. Di Francesco. Alle 18.30 Oggi **La bella e la bestia** alle ore 16.00 - **La famiglia dell'antiquario** alle ore 18.30

DE' SERVI 066783698 Via del Mortaro 22 (Largo Chigi). Il Teatro di A. Lopez presenta **Il Scarfaletto** di E. [illegible] Alle 18.00

DEI C[illegible] -2 Via Galvani 69. A. Avellone in **Io e Woody** di W. Allen. Alle 17.30

DEI [illegible] 068845953 via Taro, 33/A. **Offesa al pubblico** con Vladimir Lurura, [illegible] Celi. Regia di Francesca Garcea. Alle 21.15

DEI SATIRI Sala A 066871639 Via di Grottapinta, 18. **Mamma mettia?** [illegible] con Gianni Scuccimarra. Alle 17.30

DEI SATIRI Sala B 066871639 Via di Grottapinta, 18. Stasera **Scampoli e [illegible]** con i Mamma mia che impressione. Alle 21.00.

DEI SATIRI Sala [illegible] 066871639 Via di Grottapinta, 18. F. Bettanini, D. Rox in **Orgasmi e pregiudizio** regia di Ammendola. Pistoia. Alle 18

DEL CENTRO 066867610 Vicolo degli Amatriciani, 2. Stasera **Macbeth** di W. Shakespeare, con E. Giglio, F. Strinati. Alle 17.30

DELLA COMETA 066784380 Via del Teatro Marcello, 4. **Un pomeriggio di melodici moderni** di e con A. Benvenuti. Alle 17.

DELLE MUSE 0644233649 Via Forlì, 43. **Ricchi in [illegible] e poveri sfondati** di A. Pelito [illegible]

DELL'OROLOGIO Grande - Artaud 0668308735 Via dei Filippini, 17/A. **Le relazioni pericolose** di M. Moretti, con C. Balboni, L. dal Fabbro. Alle 17.30

DELL'OROLOGIO Caffèteatro 0668308330 Via dei Filippini 17/A. **Il [illegible]** di F. Pessoa, con M. Russo, A. Bignami. Alle [illegible]

[illegible] 066830[illegible] Via dei Filippini, 17/A. **Non c'è la faccia più** di spettacolo di Cabaret di e con A. Bove. Alle 21.15 (prima)

DI VIA SPERONI 064112287 Via Luigi Speroni, 13. **[illegible]** di T. Williams regia di B. Bonifati. Alle 20.45

DUE 066788259 Vicolo Due Macelli, 37. **Storie naturali** di E. Sanguineti. Alle 18.

ELISEO 064882114 Via Nazionale 183/E. Luca De Filippo in **Il suicida** libero adattamento di M. Serra. Alle 17.00 (D1)

ELISEO RAGAZZI 064882114 Via Nazionale, 183. **La grammatica della fantasia** di Gianni Rodari. Regia di O. Forioso. Alle 11.00

ELISEO PICCOLO 064885095 Via Nazionale, 183. **Amerika** di F. Kafka, con M. [illegible]. Regia di M. Scaparro. Alle 17.00 (turno 28)

ETI TEATRO QUIRINO 066794585 Via delle Vergini, 7. **La grande truffa** di N. Williams, con L. Barbareschi, C. Noschese. Regia di L. Barbareschi. Alle 16.45 (DD/A).

[illegible] VALLE 0668803794 Via del Teatro Valle, 21. **Hamlet X** di Shakespeare con M. Cescon, R. Bosetti. Regia di V. Malosti. Alle 16.45

EUCLIDE 068082511 P.zza Euclide, 34/A. Stasera **A rispetto e a dispetto** Amori, liottole e stornelli nella [illegible]. Alle 17.00

FLAIANO 066796496, via S. Stefano del Cacco 15. Piccola lirica **La vedova allegra** di F. Lehar. Alle 17.00. **Un caso di coscienza** di E. Testoni, regia di R.P. Siclari. Alle 21.00

FURIO CAMILLO 067804476, via Camilla, 44. **Bar** di S. Scimone con F. Sframeli. Alle 17.30

[illegible] 066372294 Via delle Fornaci, 37. **La vita che ti diedi** di L. Pirandello, con I. [illegible], N. Cundari. Alle 17.00.

GRECO 068607513/14 via R. Leoncavallo, 10/16. **Processo per magia** di A. di [illegible] regia di V. Molinari. Alle 17.30

HORROR CIRCUS SHOW 0339/4955797 - 0339/8782729 Eur (Fronte Luna Park). **Circo Contemporaneo** Tutti i giorni ore 17-21.15. Sabato e festivi alle ore 16-18-21

IL CARTIERE 065899858 Via G. Modena, 92. Per la rassegna "Prove aperte storie di donne" **27 vagoni di cotone** di T. Williams e tre monologhi al femminile tratti liberamente da un classico di Cocteau e da Working di Studs Terkel. Regia di M. Amato. Alle 21.30

[illegible] 065800989 Via [illegible] Zanarzo, 4. Lando Fiorini in **Anno 2000, edizione nella strada** di Natili, Fiorini, con Mary Cipolla, Tommaso Zevola, Loretta Rossi Stuart. Alle 16.00

IL VASCELLO 065881021 Via G. Carini 72/78. Il Centro Teatrale Bresciano presenta **Curriculum Vitae** scritto e diretto da R. Gabrielli, con E. Callegari. Alle 17.00

INSTABILE DELL'HUMOUR [illegible] Via Taro 14. **Sciao bella, come t'antiati? Ovvero coppia bella coppia coatta** di D. Granata, con P. Balducci. Alle 18.30

INTELISE 066868682 Via Capo d'Africa, 8. **Riposo**

LA CHANSON 064873164 L.go Brancaccio, 82/A. **Carramba che scarogna** due tempi di D. Verde, con D. Verde, R. Banfi, A. Ratti e il balletto [illegible]. Alle 17.30 (familiare)

LE MARCHIONE ASS. CULT. TALIA 0658330817 Via Aurelio Saliceti 1/3 (pren. obbl.) Domenica (Ass. cult. [illegible] magico presenta **I cavalieri [illegible] giocondo** di A. Calabritta regia di M. Zaccaria. Alle 16.30

L'ARTE DEL TEATRO 064885[illegible] Via Urbana 107. Domani **L'attore magico**. Alle 15.00 - [illegible]

MANZONI 063223634 Via Montezebio, 14. Il Teatro Artigiano presenta Salvatore Marino, Pietro Longhi in **Cellulari e microspie** di M. Perlinee. Regia di S. Giordani. [illegible] 17.30

META-TEATRO 0658333253 Via S. Crisogono, 45. Martedì, giovedì e [illegible] **l'atelier - Atelier delle arti sceniche** diretto da Pippo Di Marca. Alle 17

MONGIOVINO 065139405, via G. Genocchi, 15. **Nel** con gli attori della Baracca di Bologna. Alle 16.30

OLIMPICO 063265991 P.zza G. da Fabriano, 17. Gigi Proietti in **Prove per un recital.** Alle [illegible]. Prevendita al botteghino del teatro dalle 11.00 alle 19.00. Info 06/3265991.

NUOVO TEATRO SAN RAFFAELE 066531628, via Ventimiglia, 6. Dal lunedì al venerdì tutte le mattine spettacolo per le scuole **I sette re di Roma** con la compagnia il Cilindro. Alle 10.[illegible]

PARIOLI [illegible] Via G. Borsi, 20. **Perversioni sessuali a Chicago** di David Mamet, con L. Zingaretti, V. Cerv. Alle 18.00

POLITECNICO 063219891 Via G.B. Tiepolo, 13/a. Gino Nardella in **Serpente Lenny Bruce** di G. Nardella. G. Serafini - Prosperi. Alle 17.30

PRATI 0639740503 Via degli Scipioni 98. **Aspira... Polvere di stelle** di Dino Verde, con Antonella Steni. Alle 17.30

ROSSINI 066832281 P.zza S. Chiara, 14. **L'[illegible]** di A. Altieri con Altiero Alfieri. Alle 17

SALA MOLIERE (GIÀ SANGENESIO) 063223432 Via Podgora, 1. Martedì 14 **Ionesco (La cantatrice calva) - (La lezione)** con la compagnia di M. Scaccia. Alle 21 (prima)

SALA PETROLINI 065757488 Via Rubattino, 5. Sala Petrolini **Oggi [illegible] qui** scritto e diretto da T. Tosto [illegible] Sala Aldo Fabrizi [illegible] **la lidi** di Marco Zadra. Alle 17.30

SALA TEATRO TOTÒ 065590347 P.zza A. Meucci, 4. **Ortiusti** testi di S. Fabrizi con S. Fabrizi, Pablo e Pedro, A. Nissino. Alle 17.30

SALA TESTACCIO 0657267414 Via R. Gessi 8. Sala Teatro la comp. Teatrale Bona La Prima presenta **Bolle di sapone** con M. Falaguasta. Alle [illegible] **Sbook** di R. Ricolli, con V.S. Rodriguez, M.T. Riccardi. Alle 17.30

SALA UNO TEATRO DI ROMA 067009329 Piazza di Porta S. Giovanni, 10. **L'Opera delle Farfalle** di M. Sambati. Alle 18.00

SALONE MARGHERITA 066798269 Via Due Macelli. Stasera **La Bibbia in 90 minuti** di e con I Picari, con R. D'Alessandro. Alle 18.00

SISTINA 064200711 Via Sistina 129. **Rugantino** con Sabrina Ferilli, Valerio Mastrandrea, Maurizio Mattioli, S. Marchini, regia di P. Garinei. Alle 17.00

[illegible] **ce n'è nove** di Roberto Parpaglioni. [illegible] 17.30

STABILE DEL GIALLO 0630311335 Via Cassia, 871. **L'uomo ombra** di D. Hammett, regia di M. Belocchi con S. Abbati, L. Manganelli. Alle 18.00

[illegible] ROMANA P.zza Nerazzini tel. 065125531 [illegible] **Napolitano** con C. Morici. Alle 17.45

STANZE SEGRETE 06687269[illegible] della Penitenza, 3. Venerdì, sabato e domenica **Il cappello del Papa** di P. Palladino, con E. Coltorti, F. [illegible]nolino. Alle 21

TEATRO DI FIERA DI ROMA 065744572 Via dell'Arcadia 40. **Il piccolo principe** di A. de Saint Exupéry con M.M. Donat Cattin, I. Dall'Olio, F. Giansanti. Alle 10.30-17.30

TEATRO LIBERO 0658330728 v. Innocenzo X2. **Compagnia Atacama** di P. Cavola, I. Tiuol spell danza contemporanea **Sguardo rubato** musiche di Epsilon Indi. Alle 21.00

TEATRO POPOLARE 065759235 Via Rubattino, 5. **Non tutti i ladri vengono per nuocere** di Dario Fo. Regia di C. Spinelli. Alle 20.30 (Prove aperte). Sono aperte le iscrizioni alla scuola di Teatro diretta da Fiorenzo Fiorentini. Segreteria 16-20 tel. 065759235

TEATRO SETTE 0644236382 Via Benevento, 23. **Lohengrin** di L. [illegible] Benedetti. Alle 17.30

TEATRO XX SECOLO 065381637-06581444 Via Garibaldi, 30. **Dinner** di Sandro Bani Gira Lagorio. Alle 17.30

TORDINONA 0668805890 Via degli Acquasparta, 16. **Tingel Tangel** di Karl Valentin con M.G. Bordone. Alle 17.30

VELAVEVODETTO 065744194 Via Monte Testaccio, 97. Da mercoledì a sabato Giusy Valeri presenta **Il bello viene [illegible]** di P. [illegible]stellacci. Alle 21

VERDE 065882034 C.ne Gianicolense, 10. **C'era una volta Cenerentola**. Alle 17.0

VITTORIA 065740170-065740598 P.zza S. Maria Liberatrice, 8. **Vieni a [illegible]**. Alle 17.30. **La ballata della povertà e della ricchezza** alle ore 11.00

CONCERTI E LIRICA

TEATRO DELL'OPERA 064817003 P.zza B. Gigli, 1. Venerdì 24 marzo per la stagione del grande Giubileo 2000 "Escapades" coreografia di Alvin Ailey - "Per Alvin" coreografia di Amedeo Amodio musiche di Darol Anger, D. Balakrishnan, M. Summer - "Night creature" coreografia di Alvin Ailey musiche di Duke Ellington. Alle 20.30 (prima)

ACC. NAZIONALE DI SANTA CECILIA 0668801044, Via Vittoria, 6. Presso l'Auditorium di Via della Conciliazione per la Stagione Sinfonica, concerto dell'Orchestra di S. Cecilia con Mariana Lipovsek (mezzosoprano). Musiche di Berlioz. Alle 17.30

ACC. FILARMONICA ROMANA 063201752 Via Flaminia, 118. Giovedì 16 presso il Teatro Olimpico (Piazza Gentile da Fabriano, 17) si conclude il ciclo dei quartetti per archi di Beethoven con il quartetto Emerson. Alle 21

ARTS ACADEMY 0644252208-0644252303 via Guattani, 17. Giovedì 16 presso la Sala Accademica concerto di Mario Calisi (pianoforte). Musiche di M. Clementi. Alle 20.30

[illegible] ITALIANA viale 1 Maggio [illegible] tel. 069412824. Stasera presso il [illegible] laterata (via Tuscolana, 341 - Grottaferrata) "Lied all'Operetta" V. Basano soprano, B. Cattabiani pianoforte. musiche di Mozart e altri. Alle 18

ASS. ROMA SINFONIETTA 06 [illegible] via Germanico, 99. Venerdì 17 Al Teatro Universal (via Bari, 18) "Il Tango" musiche di A. Piazzolla. Alle 21.00

ASSOCIAZIONE CORO F.M. SARACENI v. Bruti Vici, 16/B tel. [illegible] Giovedì 16 "Musica Picta. Musiche di Agostini, Cabaci. Alle 21.00

ASS. FILARMONICI DI ROMA 068419094 via E. Garbin 41. Stasera presso il Museo Canonica di Villa Borghese concerto. Arie liriche da "Sacra Terra" di P. Canonica. M° concertatore e pianista A. Coccia. Alle 17. Ingresso libero

ASS. MUSICA EUTERPE 065923034. Mercoledì 15 presso l'auditorium di via del Serafico, 1. Concerto del chitarrista M. Felici. Alle 20.45

ASS. MUSICALE ROMANA 066868441 Accademia di Francia. Villa Medici viale Trinità dei Monti, 1. Mercoledì 15 concerto di Fabio Bonizzoni (cembalo) con "Le partite di Johann Sebastian Bach". Alle 21

[illegible] GUIDA QUADRA 0678398958 via Vetruria, 32. Stasera presso l'Istituto pontificio di Musica sacra (p.za S. Agostino, 20/a) per la rass. "Dal Medioevo al Barocco: musica, arte, scienza" concerto "Le composizioni organistiche di J.S. Bach" M° Giandomenico Piermarini organo. Alle 18.30

AULA MAGNA I.U.C. 063610051 P.le [illegible] ro, 5. Stasera presso l'Aula Magna (p.le Aldo Moro, 5) concerto di G. Kremer (violino) e la Kremerata Musica. Musiche di Mozart, Villa Lobos e Vanì. Alle 20.30

BASILICA S. CROCE IN GERUSALEMME 067014769 p.za S. Croce in Gerusalemme, 12. Stasera concerto Ensemble Accademia musica (sestetto d'archi). Alle 11.00 Concerto di A. Giossi (pianoforte), P. Bottini (mandolino). Alle 18.00. I concerti saranno preceduti da una visita guidata della Basilica e dell'area museale (ore 10.15 e 17.15)

BORGHI E CASTELLI MEDIEVALI NEL LAZIO 062280375-03479407189. Venerdì 17 presso la Sala dei Concerti - Banca d'Italia (via S. Vitale) concerto del pianista Giovanni Veroli. Musiche di Brahms e Chopin. Alle 17.45

CENTRO CULT UNIV ASSUNZIONE 068445[illegible]715 Domenica 19 presso la Chiesa dell'Istituto Assunzione [illegible] concerto [illegible] di Giuseppe [illegible] "Barocco napoletano e dintorni" alle 18.00

CONCERTI DEL GONFALONE 066987748. Stasera presso la Basilica di S. Sabina (Piazza Pietro d'Illiria, 1). Concerto "Inni e Laudi" di G.P. Da Palestrina. Direttore Mons. Pablo Colino. Ingresso libero

[illegible] REALE DELLA SAN [illegible] DEI [illegible] Via del Sudano [illegible] 14 concerto per la 2ª stagione di Concerti di Musica Barocca. Maestro Celestino Dionisi. Alle 20.00

CONCERTI DEL TEMPIETTO 0677209128. Sala Baldini - P.zza Campitelli, 9. Stasera concerto di Antonio Cagnazzo (pianoforte) musiche di [illegible] e altri. Alle 17.30

CORO CITTÀ DI ROMA 067219771. Stasera presso la Sala Borromini (piazza della Chiesa Nuova) per la 5ª Rassegna di canto corale prelatesco, diretto da M. Marchetti [illegible] Con. Accademico fu ne Tomsic di Lubiana diretto da S. Korel. Alle 20.30

DOPOLAVORO FERROVIARIO 064416[illegible] via Bari, [illegible]. Domani [illegible] Teatro Traiano di Civitavecchia concerto della chitarrista madrilena Nuria Mora, musiche di E. Daza. Alle 21

[illegible] ORCHESTRA DEL [illegible] 069766711. Presso il Teatro Traiano (Civitavecchia). Stasera presso il Teatro Ghione concerto di M. Pereny (violoncello). Musiche di Haydn, Kurtag, Mozart. Alle 21

GHIONE 066372294 Via delle Fornaci, 37. Stasera Euromusica Master series concerto del pianista Fou Ts'Ong. Musiche di Mozart, Beethoven, Chopin. Alle 21

LA STRAVAGANZA Inf. 0677912842. Stasera presso la Chiesa di S. Carlo ai Catinari "Bach opera Omnia per organo". Alle 19.30. [illegible] libera offerta

MUSICI ARTIS-ROMA Inf. 065803240. Sabato 1 aprile. Presso la Sala Baldini (p.za Campitelli, 9) concerto del pianista M. Santini e R. [illegible]. Alle 17.00

TEATRO [illegible] 06[illegible] via Todona [illegible] Stasera "Tosca" di P. Mascagni. Alle 20.45

TEATRO GRECO 068607513 via R. Leoncavallo 16. Stasera "La Traviata" di Verdi. Alle 20.45

TEATRO SAMMARCO [illegible] piazza [illegible] e Dalmati. Domenica 19 concerto del duo pianista Maria Pia Milani e Flavia Bolognesi. Alle 16.45

TEATRO SAN LEONE MAGNO 06[illegible] via Bolzano, 38. Mercoledì 22 "Madama Butterfly" di G. Puccini. Direttore M. Pelre. Alle 20.30

TEATRO DELLE E.M.S. PIETRO [illegible] 066121135 via Perazzi, 30. Giovedì 16 [illegible] con musiche di Beethoven, Chopin. Alle 19.00

PREVENDITE

INTERCLUB SERVICE [illegible]

ORBIS p.za Esquilino, [illegible] tel. 064744776-0648[illegible]. Chiuso domenica. Orario 9.30-13 / 16-19.30

PLANETARIO [illegible] 13

PRENIS [illegible]

PRENOTICKET [illegible]

QUADRIFOGLIO via [illegible] Macchia Saponara, [illegible] tel. 0652[illegible]. Chiuso domenica e lunedì mattina. Orario 9-13/16-19.30

MUSEI E MOSTRE

COMPLESSO DEL VITTORIANO via San Pietro in Carcere. [illegible] 9.30-19.30 venerdì e sabato 9.30-23.30, domenica 9.30-[illegible] "Claude Monet - Il maestro della luce". Monografica con 45 opere prestate dall'artista impressionista (1840-1926) e provenienti dai musei e dalle collezioni di tutto il mondo. Fra i capolavori esposti: "Nympheas", "Sentiers dans les coquelicots", "Le Parlement", "Il San Martin". Fino al 25 giugno

CASA MUSEO DE CHIRICO piazza di Spagna, 31 tel. 066796546. Orario 10-24 dal lunedì al venerdì visita su prenotazione. £ 10.000. Mostra permanente nella casa dove il maestro visse con la moglie

[illegible] ETNOGRAFICO L. PIGORINI piazza G. Marconi 14 tel. [illegible] Orario 9-14. £ 8.000. Materiale preistorico italiano e una collezione etnografica extraeuropea. La sezione riservata all'Oceania è stata riaperta di recente. Mostra permanente "La festa dell'Hinamatsuri". La rassegna presenta una ventina di bamboline prestate che rappresentano i membri della corte imperiale giapponese d'epoca Heian (794-1185). Fino al 25 aprile

DOMUS AUREA viale della Domus Aurea, tel. 0639749907. Orario tutti i giorni 9-20. Ingresso £ 10.000. È possibile visitare la residenza edificata da Nerone solo con prenotazione

GALLERIA COMUNALE D'ARTE MODERNA E CONTEMPORANEA via Reggio Emilia, 54 (Trieste) tel. 0667[illegible]10900. Orario 10-21, dom. e festivi 9-14. Chiuso lunedì. £ 8.000. "America illustrata". Rassegna dedicata all'illustrazione americana contemporanea e ai suoi rapporti con l'editoria. La mostra presenta le opere di 37 artisti, una serie di disegni sul tema "Roma 2000" e una selezione di 80 copertine originali della rivista "The New Yorker". Fino al 28 maggio. "Umberto Boccioni. Sul dinamismo". Quindici opere dell'artista futurista. Fino al 20 marzo. "Arte [illegible] lavori in corso 9". Nona edizione della rassegna che propone una panoramica sulla produzione artistica contemporanea. Fino al 16 aprile

GALLERIA BORGHESE piazza Scipione Borghese, 5 (Pinciano) tel. 068548577. Per visitare la collezione serve la prenotazione elettronica telefonando allo 06328101. Orario: martedì-domenica 9-17. £ 12.000. Visite guidate £ 6.000

GALLERIA NAZIONALE D'ARTE MODERNA viale delle Belle Arti, 131 tel. [illegible] Orario: martedì-sabato 9-19, domenica 9-20. £ [illegible] "Capogrossi: i segni del secolo ventesimo". 80 opere fra dipinti e disegni. Fino al 19 marzo

MUSEO PIETRO CANONICA viale P. Canonica, 2 tel. 068842279. Orario 9-19. Chiuso lunedì. £ 3.750. L'ultima domenica del mese ingresso libero. Casa museo che ospita le opere del celebre scultore [illegible]. Mostra permanente

LA CASA DI GOETHE via del Corso, 18 tel. 0632650412. Orario: 10-18. Chiuso martedì. £ 5.000. Casa-museo dell'artista tedesco con libri, quadri, stampe e cimeli vari. "La Compagnia di Dusseldorf a Roma 1830-1860. Paesaggi sulle tracce di Goethe". L'influenza del grande artista nelle opere di vari pittori tedeschi. Fino all'8 maggio

BIOPARCO viale del Giardino Zoologico, 20 tel. 063608211. Orario: tutti i giorni 9.30-18. £ 10.000. "Sculture al Bioparco". Fiorenza Presbitero". Quattro sculture in [illegible] dedicate agli animali. Mostra permanente

COMPLESSO MONUMENTALE DI SAN MICHELE A RIPA via di San Michele a Ripa, 25 tel. 06584921 [illegible] 10.30-18. Chiuso festivi. Ingresso libero. "Perù: fede ed [illegible] secoli XVII e XVIII". [illegible] cinquanta dipinti realizzati dai pittori indigeni e meticci durante il periodo spagnolo in Perù. Le opere esposte documentano l'influenza dell'arte barocca e della pittura fiamminga in America Latina. Fino al 18 marzo

MUSEI E GALLERIE DEL VATICANO viale Vaticano, tel. [illegible] Orario lunedì-sabato ore 8.45-15.45, sabato ore 8.45-12.45. £ 15.000. L'ultima domenica [illegible] l'ingresso è libero

MUSEO CIVICO DI ZOOLOGIA via U. Aldrovandi 18 tel. 063216586. Orario 9-17. Chiuso lunedì. £ 5.000. "Fossili [illegible] sulla terra". Reperti e fossili viventi che testimoniano l'origine della vita sulla terra. Fino al 15 maggio

MUSEO DI MATEMATICA DEL [illegible] DI ROMA dipartimento di [illegible] Università La Sapienza P.le Aldo Moro, 5 (Castro Pretorio [illegible]22. Le visite vanno concordate telefonicamente. Ingresso libero. Accanto alla mostra degli strumenti di calcolo è stato inaugurato il [illegible] nucleo espositivo denominato "Giocare con la Numera". Permanente

TERME DI [illegible] viale L. Einaudi tel. [illegible]07. Orario 10-19. £ 12.000. "L'Italia dei Sanniti". Più di duemila oggetti appartenenti all'antichissimo popolo originario della Sabina famoso per la vittoria delle "Forche Caudine" a danno dei romani: vasi, armi di bronzo, gioielli, pitture, ceramiche dipinte, iscrizioni. Fino al 7 maggio

MUSEO NAZIONALE DI CASTEL SANT'ANGELO lungotevere Castello 50 tel. 0639080730. Orario: martedì-domenica 9-19. £ 10.000. "La sostanza dell'effimero. Gli abiti degli Ordini religiosi dal IV secolo ai nostri giorni". 150 opere, fra quadri, sculture e stampe che documentano l'evoluzione della Chiesa in Occidente. Fino al 31 marzo

CENTRO INFORMATIVO PER IL GIUBILEO - MUSEO DEL RISORGIMENTO via San Pietro in Carcere tel. 063725380. Orario 9.30-18.30. Ingresso libero. "Il patriarcato di Aquileia". Anteprima della grande mostra che si svolgerà a giugno ad Aquileia e a Cividale del Friuli. Fra le moltissime opere esposte il "Liber Sacramentorum", il [illegible] reliquiario di San Donato e la copia dell'altare di Ratchis, una delle sculture più importanti dell'arte medioevale. Fino al 2 maggio

MUSEO HENDRIK CHRISTIAN ANDERSEN via P. S. Mancini, 20 tel. [illegible] 9-19. Chiuso [illegible] £ 8.000. "L'eros nell'arte di Gustav Vigeland". In mostra sculture e disegni a tema erotico dell'artista norvegese. Fino al 2 aprile

PALAZZO CHIGI DI ARICCIA piazza di Corte, 14 tel. [illegible] Orario martedì-domenica ore 10-19. Chiuso il [illegible] £ 8.000. "Pittura Barocca [illegible]: Dal Cavalier D'Arpino a Fratel Pozzo". La collezione Fagiolo. Fino al 30 giugno. "Giovan Battista Gaulli - Baciccio". Le opere di un protagonista del Seicento. Fino al 17 marzo

PALAZZO DELLE ESPOSIZIONI via Nazionale 194 tel. 064745903-064885465. Orario 10-21. Chiuso martedì. £ 15.000. "Inalogo". Esposte le opere di tre artisti contemporanei: Antony Gormley, David Hammons e Giuseppe Gallo. Fino al 13 marzo. "Francesca Woodman". [illegible] (40 fotografie [illegible]) [illegible] la fotografa [illegible] Settanta. Fino al 27 marzo

PALAZZO MASSIMO [illegible]

BIBLIOTECA VALLICELLIANA piazza della Chiesa Nuova, 18 tel. 06[illegible]37. Orario 9-13 martedì, mercoledì e giovedì 9-17. Chiuso festivi. [illegible] Fino al 31 marzo

CHIOSTRO DEL BRAMANTE via della Pace, 5 tel. 0668809098. Orario 10-[illegible], venerdì e sabato 10-24. Chiuso lunedì. £ 14.000. "Roy Lichtenstein. Riflessi-Reflections". I fumetti diventano opere d'arte in questa mostra dedicata all'artista. Fino al 2 aprile

SCUDERIE PAPALI AL QUIRINALE via XXIV Maggio, 16 tel. 0669627[illegible] Orario 10-19, da giovedì [illegible] 10-23. £ 15.000. "Il cento capolavori dell'Ermitage". Nelle [illegible] del Quirinale trasformate in galleria d'arte sono esposte opere impressioniste provenienti dal museo dell'Ermitage. In mostra tele di Monet, Degas, Picasso e tanti altri artisti. Fino all'11 giugno

FARMACIE DI NOTTE

Aperte dalle 19.30 alle 8.30

ZONA CENTRO: via dello Statuto 35/a; via Nomentana 564; piazza Massa Carrara 10; piazza Bologna 18; [illegible] 8; Galleria di testa [illegible] Termini (ore 7.30-22); corso Rinascimento 48; via Nazionale 228; via Arenula 73; via Bertoloni 3; piazza Barberini 49; corso d'Italia 100; via Roccantica 2; piazza della Repubblica 67; piazza dei Cinquecento 49.

ZONA EST: via Tiburtina 437; via Tuscolana 925/b in alternanza settimanale con via Tuscolana 1258 e via Tuscolana 918; via delle Robinie 81; via Casilina 1220.

ZONA SUD: viale Europa 76; viale Beata Vergine del Carmelo 73; via Ostiense 168; piazza Ragusa 14; via Etruria 36; via Tuscolana 462; via Appia Nuova 213; via Acqua Bullicante 68; via Prenestina 365/a; via Collatina 112.

ZONA OVEST: viale Marconi 178; via Portuense 425; via Pietro Cartoni 183; piazza S. Giovanni di Dio 14; viale Trastevere 229; via Gino Bonichi 113; via Pietro Rosa 42; largo G. da Montesarchio 10.

ZONA NORD: largo Cervinia 18; via Monti di Primavalle 187; via Pacecian 12; piazza Risorgimento 44; corso Francia 174; largo Donaggio 8; piazza Ponte Milvio 15; piazza Pio XI 30; via Cola di Rienzo 213.

LIBRERIE DI NOTTE

BIBLI - via dei Fienaroli 27/28 tel. 5884097. Orario lunedì ore 17.00-24.00, dal martedì alla domenica ore 11.00-24.00. Libreria-Caffè con sala proiezioni, convegni, ristorante, postazioni Internet e sala da tè.

FAHRENHEIT 451 - piazza Campo de' Fiori, 44 tel. 6875930. Orario lunedì ore 16.00-24.00 dal martedì al sabato ore 10-13.30 e 16.00-24.00, domenica ore 10.30-13.30 e 18.00-24.00. Libri d'arte, teatro, cinema e spettacolo con una particolare attenzione ai piccoli editori.

GULLIVER - via Tuscolana, 771/a tel. 76960869. Orario: Tutti i giorni ore 7.00-23.00. Sabato ore 7.00-0.30. Libri nuovi a prezzo scontato, videocassette, Cd e Cd-Rom.

INVITO ALLA LETTURA - corso Vittorio Emanuele II, 283 tel. 6861396/6896826. Orario dal martedì al giovedì ore 9.00-1.00, venerdì e sabato ore 9.00-2.00, domenica e lunedì ore 9.00-24.00. Presentazione di libri, incontri dedicati alla poesia, lezioni di ballo, domenica animazione bambini, libri introvabili (fuori catalogo) in particolare libri d'arte.

LIBRERIA DEL TESTACCIO - piazza S. Maria Liberatrice, 23 tel. 5746153 [illegible] aperta tutti i giorni fino alle 23.00

LIBRERIA VIA DI RIPETTA - via Ripetta, 239/241 tel. 3207305-36003631. Orario lunedì-venerdì ore [illegible] 10.00-1.00, domenica ore 11-13.30 e 17.00-24.00

[illegible] - via dei [illegible] 76/77 tel. 68804192 via Nazionale, 71 [illegible] 4826985, via del Governo Vecchio 46 tel. 68307645. Orario dal lunedì al giovedì ore 9.00-[illegible].00, venerdì e sabato ore 9.00-1.00. Orario continuato. Novità e vasta scelta di volumi a metà prezzo

PALOMAR - via Gustavo Bianchi, 7 tel. 5750477-5754632. Orario dal martedì alla domenica ore 14.00-1.00. Libreria-Caffè con Internet cafè, sala conferenze con maxischermo per proiezioni.

PAESI NUOVI - piazza Montecitorio, 59 tel. 6781103. Orario: aperta tutte le sera fino alle ore 23.00, il sabato fino alle ore 24.00

LA STRADA - via Veneto 35 tel. 4824151. Orario: dal lunedì al venerdì ore 9.30-24.00; sabato ore 9.30-1.00; domenica ore 11.00-13.30 e ore 17.00-24.00. Costruita su diversi piani la libreria ospita eventi e presentazione di libri

TERMINI - stazione Termini (Atrio biglietteria) tel. 4828422. Orario: aperta tutte le sere fino alle ore 23.00

LOCALI

ALEXANDERPLATZ via Ostia 9, tel. 0639742171. Alle 22.30 concerto jazz con Lino Patruno e la Red Pellini Band

ALPHEUS via del Commercio 36, tel. 065747826. Alle 22 nella Sala Momotombo: Pali & Joker presentano "Stregoico" serata rock per band emergenti

[illegible] via delle Capannelle 104, tel. 067213772. Alle 21 musica latino americana con le selezioni del dj Johnny Punn

BERIMBAU via dei Fienaroli 30b tel. 065813249. Alle 22 musica brasiliana dal vivo con il gruppo Berimbau. Scuola di ballo e [illegible] brasiliana con Barbara [illegible] e Amaury

BIG MAMA vicolo San Francesco a Ripa 18, tel. 06[illegible]. Martedì alle ore 22 concerto soul e funky con i Soul Energy.

BLUES RIVER via F. Compagne 35, tel. 064070111. Alle 22.30 concerto di musica jazz e blues con [illegible] to be Light

BRANCALEONE via Levanna 11, tel. 0682000959. Alle 21 "Arrangia-menti" rassegna di gruppi giovanili emergenti

CAFFÈ CARUSO via di Monte Testaccio, 36, tel. 065745019. Martedì alle 22.30 consueto appuntamento con la serata "Cubarissima" con i ritmi e i suoni dal[illegible] sol

CAFFÈ [illegible] via Monte Testaccio [illegible] Mercoledì alle 21 "Beatles for [illegible]" con Marco D'Angelo, Massimo Calabrese, Alessandro Centofanti, Marco Rinalduzzi, Fabio Pignatelli, Marcello Surace e Derek Wilson

CIRCOLO VIZIOSO via dei Reti 25, tel. 0347/8146544. Mercoledì alle 22.30 concerto funky e dance dei [illegible]

DOME via dei Latini, 49, tel. 064461492 [illegible] Alle 22 concerto dei Good of Boys

[illegible] PUB via Cristoforo Colombo 436 [illegible] 0659646112. Alle 22 pop e dance con gli Silly Vanilly

EX [illegible] via Magazzini Generali [illegible], tel. 0678044[illegible]. Dalle 19 [illegible] mercatino di Eva & Anna" le selezioni musicali del dj Miss Frog & Kawamurino

FIESTALOCA via degli Orti di Cesare, 2/3 tel. 0658333494. Alle 20.30 scuola di salsa con Angelica Fratelli-Ramos e il dj Papiliqui

FONCLEA via Crescenzio 82/a tel. 066896302. Alle 21.30 concerto blues con i Kosmic Blues

FOUR XXXX PUB via Galvani 69, tel. 065757269. Alle 21 concerto di gospel e blues con Marcello Convertini

GREGORY'S PUB via Gregoriana, 54/a (centro storico) tel. 066796386. Mercoledì alle 22 concerto jazz con Emanuele Basentini Trio

HABANA via Ostiense 131, tel. 065783146. Dalle 22 serata con messaggeria [illegible] musicali del dj Andrea Giordano

[illegible] via Casilina, [illegible] 0687201011. Alle 22 concerto con Mauro Di Maggio Trio

[illegible] CLUB [illegible] Sempione, tel. 0686801410. Mercoledì alle [illegible] concerto [illegible] Info numero

I GIARDINI DI ADONE via dei Reti 38/a, tel. 064454382. Alle 21.30 concerto di [illegible] Norman Bates

[illegible] via 83 [illegible] Quattro 173 [illegible] 067008544. Alle 22 concerto rock con [illegible]

IL LOCALE vicolo del Fico 3, tel. 066879075. Alle 23 concerto con le canzoni d'autore di Andrea Ra

L'ALIBI via Monte Testaccio 39, tel. 065743448. Alle 22 selezioni house del dj Guido Castiello

LA MAGNOLIA via Bencivenga, 1, tel. 06207352. Alle 16 balera con musica dal vivo

L'ANGOLO DELL'AVVENTURA lungotevere Testaccio 10, tel. 065754378. Martedì alle 21 proiezione di "Etiopia sconosciuta" di Germano Borgioni. Musica etnica

LA PALMA via Giuseppe Mirri, 35, tel. 06435[illegible]029. Domani alle 22 concerto di Enzo Favata Quintetto

LA TAVERNA DI TOR SQUARCIA via Casperia, 33, (Salario) tel. 0686203446. Alle 22 concerto con i Jard

LETTERE CAFFÈ via di San Francesco a Ripa 100, tel. 0658334470. Alle 21.[illegible] concerto blues con i Twin Curls

MEMPHIS BELLE piazza [illegible] [illegible] Domani alle 22 "Nights of calling" [illegible] con Paolo Di Giacci [illegible]

[illegible] JAZZ CLUB Borgo Angelico [illegible] Dave 12 "Jazz Brunch" [illegible] Crispolti

RADIO LONDRA CAFFÈ via Monte Testaccio 65, tel. 065750044. Alle 22 concerto rock e le cover dei Kiss suonate dai Dressed to Kiss

[illegible] [illegible] consolazione Gianicolense [illegible] (Monteverde), tel. [illegible] Juke-box, Harley Davidson, e giubbotti di pelle costituiscono l'arredamento del locale

SPEEDY GONZALES via Lorenzo, 13, tel. 0667287338. Dalle 20.30 si balla con il rapper Max Rao, Franco Monacci al sax e il dj Marco Corsetti

STAZIONE ROMA via Placanica 172 (stazione Metro Serra Sud), tel. 0679845959-0679896050. Alle 15 la partita della Roma in pay tv

THE FLANN O'BRIEN via Napoli, 29 (Esquilino), tel. 06.4880418. Uno dei locali più grandi della capitale. Aperto sempre, sala da tè, bar, pub, musica dal vivo. Possibilità di vedere partite di calcio in pay tv.

THE GALLERY via della Maddalena (Pantheon) tel. 066872316. Dalle 20 happy music con le selezioni [illegible] Costantino

TRAME

AMERICAN BEAUTY. Drammatico. Acclamato dalla critica internazionale, l'esordio alla regia dell'inglese Sam Mendes racconta di un quarantenne (Kevin Spacey) che s'invaghisce dell'affascinante amica della figli[redacted]
[Adriano, Andromeda 4, Cineland 4 e 14, Delle Mimose 2, Drive in, Eurcine 3, Fiamma 2, Giulio Cesare 2, Jolly 1, King 1, [redacted] 1, Odeon 3, Pasquino 1, [redacted]rner Village 4 e 16]

ANNA AND THE [redacted]. Drammatico. Nel 1862 una giovane donna inglese (Jodie Foster) viene inviata [redacted] Re del Siam ad educare i suoi nu[redacted] figli.
[Delle Provincie, Lux 8]

BUENA [redacted] SOCIAL CLUB. Comme[redacted]. Il [redacted] lavoro di Wim Wenders racconta di vecchie glorie della musica cubana riunite da Ry Cooder e accompagnate per una serie [redacted] trionfali concerti
[Associazione Labirinto C]

COLPEVOLE D'INNOCENZA. Thriller. La vi[redacted] della benestante Libby Parsons (Ashley Judd) si complica quando, in seguito a una gita in barca, il marito sparisce e lei viene accusata [redacted] omicidio
[Jolly 3, Lux 6, [redacted] 4, Maestoso 8, Missouri 3, Universal, Warner Village 3]

[redacted] AMAL. Drammatico. L'esordio alla regia dello svedese Lukas Moodysson, campione d'incassi in patria, racconta [redacted] storia di una ragazza che sbaglia festa: la sua vita cambierà
[Augustus 1, [redacted]]

GARAGE OLIMPO. Drammatico. Nell'Argentina del 1978 una maestra viene presa una mattina dalla polizia e portata in uno dei numerosi campi di concentramento sotterranei di Buenos Aires
[Greenwich 3, Nuovo Olimpia A]

[redacted] D'ARCO. Drammatico. [redacted] kolossal di Luc Besson narra le gesta della giovane contadina guerriera [redacted]vanna D'Arco.
[Caravaggio]

[redacted] COLLEZIONISTA DI OSSA. Thriller. Denzel Washington è un criminologo, paralizzato per un incidente di lavoro, che cerca di risolvere, con l'aiuto [redacted] giovane ed abile poliziotta, il [redacted] di un serial killer a Manhattan
[Adriano 3, Alhambra 2, Antares 1, Atlantic 2, Barberini 3, Broadway 2, Ciak 2, Cineland 3, Eurcine 1, Europa, Galaxy Marte, Garden, Giulio Cesare 1, Lux 10, Madison 1, Quirinetta, Rozy Rubino, Trianon 1, Tristar Rossa, Warner Moderno 3, Warner Village 1 e 11]

INSIDER - DIETRO LA [redacted]. Drammatico. Drammatico. Nel nuovo film di Michael Mann («The [redacted]») Al Pacino impersona un giornalista alla costante ricerca dello «scoop»: in questo caso glielo fornisce Russell Crowe, testimone chiave [redacted] una causa contro l'industria del tabacco.
[Academy Hall, Adriano 7, America, Atlantic 5, Capitol, Cineland 5, Doria 1, Galaxy Saturno, Lux 5, Madison 2, Odeon 2, Rozy Zaffiro, Savoy 2, Trianon 5, Warner Moderno 4, Warner Village 9 e 18]

LA FIGLIA DEL GENERALE. Azione. Un omicidio e un conseguente scandalo nell'esercito americano: indaga il detective John Travolta, disposto a tutto pur di arrivare alla verità
[Arcobaleno]

[redacted] CENERI [redacted] ANGELA. Drammatico. Drammatico. Tratto dalla pluripremiata autobiografia di Frank McCourt, il nuovo film di Alan Parker narra la storia di una famiglia irlandese tanto numerosa quanto povera
[Capranichetta]

LIBERATE I PESCI. Commedia. Due famiglie di Lecce sono al centro del nuovo lavoro di Cristina[redacted]: una è onesta, l'al[redacted] fa capo a [redacted] temuto boss [redacted]le (Michele Placido)
[Tiziano]

[redacted] DI MENO. Drammatico. Leone d'Oro all'ultima Mostra di Venezia, il film [redacted] Zhang Yimou racconta di una tredicenne di un villaggio della campagna cinese che viene "improvvisata" maestra [redacted] scuola elementare
[Intrastevere 2]

PANE E TULIPANI. Commedia drammatica. [redacted] nuovo film di Silvio Soldini descrive il viaggio di una casalinga, dimenticata dai familiari in [redacted] autogrill. Sconvolta, decide di [redacted] aspettarli e di andare a Venezia da [redacted]la
[Adriano 9, Archimede, Cineland 1, Greenwich 1, [redacted] Fontane 1]

[redacted]. Drammatico. Palma d'Oro all'ultimo festival di Cannes, il film dei fratelli Dardenne s'impernia sulle difficoltà della giovane Rosetta alla ricerca di un lavoro e, quindi, di una vita dignitosa.
[Politecnico]

THREE KINGS. Avventura. Alla fine della guerra del Golfo quattro soldati americani hanno ancora una missione da compiere: recuperare un enorme quantitativo d'oro sottratto da Saddam Hussein al Kuwait.
[Alhambra 3, Andromeda 2, Barberini 4, [redacted] 13, Cola Di Rienzo, Delle [redacted]se 3, Eurcine 2, Jolly 2, Lux 9, Maestoso 2, Warner Moderno 1, Warner Village 7 e 14]

UNA STORIA VERA. Commedia drammatica. David Lynch [redacted] portato sullo schermo la storia di un anziano contadino americano che decide di raggiungere il fratello percorrendo più di 500 chi[redacted] su un tagliaerba.
[Intrastevere 1, Quattro Fontane [redacted]]

[redacted] IDEALE. Commedia. Da un'opera di Oscar [redacted], la storia di [redacted] importante politico ricattato da una donna a conoscenza di un suo peccato di gioventù che ne potrebbe compromettere la carriera. In suo aiuto accorre un amico, brillante casanova.
[Delle Mimose 1, Eden 2, Fiamma 1, [redacted] 2, Madison 3, Maesto[redacted] 4, Missouri 2, Rozy Topazio]

PRIME VISIONI

RISTORO — LOCALI CON ARIA CONDIZIONATA — ACCESSO PORTATORI HANDICAP

LA RECENSIONE
DI LIETTA TORNABUONI

Il mistero della strega di Blair

COSE interessanti, due. Prima cosa, il fatto che il film sia costato circa 60.000 dollari (si vede) e abbia incassato negli Stati Uniti circa 150 milioni di dollari, qualificandosi come l'impresa più redditizia nella storia del cinema. Seconda cosa, il fatto che il film (detto in gergo, dalle iniziali del titolo in inglese, TBWP) abbia usato come veicolo pubblicitario Internet, i suoi contatti, il sito web, con esito estremamente positivo.

E una [redacted] vecchia già dimenticata altrove: «Il mistero della strega di Blair», uscito sul mercato americano nell'estate 1998, in Italia arriva con un anno e [redacted] di ritardo, ma con lo zelo pubblicitario colonial-provinciale che ci distingue viene accolto come una fenomenale novità.

I due autori trentenni Eduardo Sanchez e Daniel Myrick hanno inventato [redacted] voler documentare l'av[redacted] di tre videoamatori aspiranti esploratori del Maryland, due ragazzi e una ragazza, che, partiti per ricercare le prove dell'esistenza di [redacted] strega leggendaria, si perdono nei boschi paurosamente. Intorno al film s'è sviluppato il marketing (cd, fumetto, libro sulla storia della lavorazione) ma il risultato rimane senza qualità, senza spavento, dilettantesco.

IL MISTERO DELLA STREGA [redacted] BLAIR
di Eduardo Sanchez e Daniel Myric con Joshua Leonard, Heather Donahue. Stati Uniti, [redacted]
[Atlantic 3, Cineland 12, Doria 3, Savoy 3, Tristar Blu, Warner Village 2]

ACADEMY HALL — v. Stamira, 5/7 tel. 0644237778
Insider - Dietro la verità di Michael Mann con Al Pacino, Russell Crowe [redacted]rio 16.30 19.30-22.30 L. [redacted]

ADMIRAL — Piazza Verbano 5 tel. 068541195
[redacted] inverso di Ricky Tognazzi con Hans Matheson, Melany Thierry Orario 16.00-18.1[redacted] 22.30 L. 13.000

[redacted] — Piazza Cavour 22 tel. 0636004988
Sala 1 **Imminente apertura** [redacted]
Sala 2 **Le regole della casa del sidro** di Lasse Hallström con Tobey Maguire, Charlize Theron Orario 15.20-17.45 20.20-22.45 L. 12.000
Sala 3 **Il collezionista di ossa** di Philip Noyce con Denzel Washington, Angelina Jolie Orario 15.10-17.30 20.30-22.50 L. 12.000
Sala 4 **C'era un cinese in coma** di Carlo Verdone con Carlo Verdone, Beppe Fiorello Orario 14.30 16.40 18.50 20.55-23.00 L. 12.000
Sala 5 **Il miglio verde** di Frank Darabont, con Tom Hanks, Michael Clarke Duncan Orario 15.30 18.30 22.30 L. 12.000
Sala 6 **American beauty** di Sam Mendes con Kevin Spacey, Annette Bening V.M. 14 Orario 15.00-17.50 20.10-22.40 L. 12.000
Sala 7 **Insider - Dietro la verità** di Michael Mann con Al Pacino, Russell Crowe Orario 15.30-20.00-23.00 L. 12.000
Sala 8 **Canone inverso** di Ricky Tognazzi, con Hans Matheson, Melany Thierry Orario 15.30 17.40 20.15-22.30 L. 12.000
Sala 9 **Pane e tulipani** di Silvio Soldini con Licia Maglietta, Bruno Ganz Orario 15.15 17.50 20.10 22.50 L. 12.000

ALCAZAR — via Merry del Val 14 tel. 065880099
Luna papa di [redacted] Khudojnazarov con Chulpan Khamatova, Moritz Bleibtreu Orario 16.30 18.30 20.30-22.30 L. 13.000

ALHAMBRA — via Pier delle Vigne 4 tel. 0666012154
Sala 1 **Il miglio verde** di Frank Darabont [redacted] Tom Hanks, Michael Clarke Duncan Orario 15.00 18.45 22.00 L. 8.000
Sala 2 **Il collezionista di ossa** di Philip Noyce con Denzel Washington, Angelina Jolie Orario 15.10 17.45 20.00 22.30 L. 8.000
Sala 3 **Three Kings** di David O. Russell con George Cl[redacted] Mark Wahlberg Orario 15.15 17.45 20.00 22.30 L. 8.000

AMBASSADE — via Accademia Agiati 57 tel. 065408901
Sala 1 **Il miglio verde** di Frank Darabont con Tom Hanks, Michael Clarke Duncan [redacted] 15.00 18.30 22.00 L. 12.000
Sala 2 **Le regole della casa del sidro** di Lasse Hallström con Tobey Maguire, Charlize Theron Orario 15.00 17.30 20.00 22.30 L. 12.000
Sala 3 **C'era un cinese in coma** di Carlo Verdone con Carlo Verdone, Beppe Fiorello Orario 15.30-17.50 20.10-22.30 L. 12.000

AMERICA — via Natale del Grande 6 tel. 065816168
Insider - Dietro la verità di Michael Mann con Al Pacino, Russell Crowe Orario 16.00 19.15 22.30 L. 10.000

ANDROMEDA — Via Mattia Battistini 195 tel. 066142649
Sala 1 **C'era un cinese in coma** di Carlo Verdone con Carlo Verdone, Beppe Fiorello Orario 15.45 18.00 20.15 22.30 L. 13.000
Sala 2 **Three Kings** di David O. Russell con George Clooney Mark Wahlberg Orario 15.15 17.40 20.05 22.30 L. 13.000
Sala 3 **Human Traffic** di Justin Kerrigan con John Simm, Lorraine Pilkington Orario 16.30 18.30 20.30 22.30 L. 13.000
Sala 4 **American beauty** di Sam Mendes con Kevin Spacey, Annette Bening V.M. 14 Orario 14.45 17.30 20.00 22.30 L. 13.000
Sala 5 **[redacted] regole della casa del sidro** di Lasse Hallström, con Tobey Maguire, Charlize Theron Orario 15.00 17.30-20.00-22.30 L. 13.000

ANTARES — Viale Adriatico 15/21 tel. 068184388
Sala 1 **Il collezionista di ossa** di Philip Noyce con Denzel Washington, Angelina Jolie Orario 15.00-17.30 20.00-22.30 L. 13.000
Sala 2 **Il miglio verde** di Frank Darabont [redacted] Tom Hanks, Michael Clarke Duncan Orario 15.00 18.30 22.30 L. 13.000

[redacted]
Human Traffic di Justin Kerrigan con John Simm, Lorraine Pilkington Orario 15.45 18.00 20.15 22.30 L. 11.000

ARCHIMEDE — Via Archimede 71 tel. 068072567
Pane e tulipani di Silvio Soldini con Licia Maglietta, Bruno Ganz Orario 15.00 17.30 20.20 22.30 L. 13.000

ATLANTIC — Via Tuscolana 745 tel. 067610656
Sala 1 **C'era un cinese in coma** di Carlo Verdone con Carlo Verdone, Beppe Fiorello Orario 15.30 17.50 20.10 22.30 L. [redacted]
Sala 2 **Il collezionista di ossa** di Philip Noyce con Denzel Washington, Angelina [redacted] Orario 15.30 17.50 20.10-22.30 L. 12.000
Sala 3 **The Blair [redacted] Project** di Daniel Myrick, Eduardo Sanchez con Heather Donahue, Michael Williams Orario 16.30 18.30 20.30 22.30 L. 12.000
Sala 4 **Toy Story 2 - Woody e Buzz alla riscossa** di John Lasseter Orario 15.30 17.30 **The beach** di Danny Boyle con Leonardo Di Caprio, Virginie Ledoyen Orario 20.10 22.30 L. 12.000
Sala 5 **Insider - Dietro la verità** di Michael Mann con Al[redacted] Russell Crowe Orario 16.00 19.15-22.30 L. 12.000
Sala 6 **Il miglio verde** di Frank [redacted] Tom Hanks, Michael Clarke Duncan Orario 15.30 18.30 22.00 L. 12.000

AUGUSTUS — Corso Vittorio Emanuele 203 tel. 066875455
Sala 1 **Fucking Amal** di Lukas Moodysson, con Alexandra Dahlström, Rebecca Liljeberg [redacted] 16.30 18.30 20.30 22.30 L. 12.000
Sala 2 **Boys don't cry** di Kimberly Peirce, con Hilary Swank, Chloë Sevigny, Peter Sarsgaard V.M. 18 Orario 15.30-17.50 20.10-22.30 L. 12.000

BARBERINI — Piazza Barberini 24 25-26 tel. 064827707
Sala 1 **Il miglio verde** di Frank Darabont, con Tom Hanks, Michael Clarke Duncan [redacted] 11.00 L. [redacted] 10-18.50 22.10 L. 12.000
Sala 2 **Le regole della casa del sidro** di Lasse Hallström, con Tobey Maguire, Charlize Theron Orario 10.00-12.20 L. 9.000 15.00-17.30-20.00-22.30 L. 12.000
Sala 3 **Il [redacted] di ossa** di Philip Noyce, con [redacted] Washington, Angelina Jolie [redacted] 10.10-12.40 L. 9.000 15.00-17.40-19.50-22.30 L. 12.000
Sala 4 **Three Kings** di David O. Russell, con George Clooney Mark Wahlberg Orario 10.00 12.30 L. 9.000 15.00-17.30-20.00-22.30 L. 12.000

BROADWAY — via dei Narcisi 36 tel. 062303408
Sala 1 **C'era un cinese in coma** di Carlo Verdone, con Carlo Verdone, Beppe Fiorello [redacted] 15.30-17.50-20.10-22.30 L. [redacted]

[redacted] **Il collezionista di ossa** di Philip Noyce, con Denzel Washington, Angelina Jolie Orario 15.30 17.50 20.15 22.30 L. 10.000
Sala 3 **Canone inverso** di Ricky Tognazzi, con Hans Matheson, Melany Thierry Orario 16.00 18.10 20.20 22.40 L. 10.000

CAPITOL — Via G. Sacconi 39 tel. 063236619
Insider - Dietro la verità di Michael Mann con Al Pacino, Russell Crowe Orario 16.00 19.15-22.30 L. 12.000

CAPRANICA — Piazza Capranica 101 tel. 066792465
Tutto su mia madre di Pedro Almodovar con Marisa Paredes, Cecilia Roth [redacted] 16.00 18.10 20.20-22.30 L. 12.000

CAPRANICHETTA — Piazza Montecitorio 125 tel. 066796957
Le ceneri di Angela di Alan Parker con Emily Watson, Robert Carlyle Orario 16.30 19.45 22.30 L. 12.000

CIAK — Via Cassia 692 tel. 0633251607
Sala 1 **C'era un cinese in coma** di Carlo Verdone con Carlo Verdone, Beppe Fiorello Orario 15.45-18.00 20.15-22.30 L. 12.000
Sala 2 **Il collezionista di ossa** di Philip Noyce, con Denzel Washington, Angelina Jolie Orario 16.00-18.10 20.20 22.30 L. 12.000

CINELAND MULTIPLEX — Via dei Romagnoli 515 (Ostia) tel. 06561841
Sala 1 **Pane e tulipani** di Silvio [redacted] con Licia Maglietta, Bruno Ganz Orario 15.30-17.45 20.00 22.35 L. 12.000
Sala 2 **The beach** di Danny Boyle con Leonardo Di Caprio, Virginie Ledoyen Orario 15.00-17.30 20.00-22.30 L. 12.000
Sala 3 **Il collezionista di ossa** di Philip Noyce, con Denzel Washington, Angelina Jolie [redacted] 15.10 17.40 20.10-22.40 L. 12.000
Sala 4 **American beauty** di Sam Mendes con Kevin Spacey, Annette Bening V.M. 14 Orario 14.50-17.20 20.00-22.25 L. [redacted]
Sala 5 **Insider - Dietro la verità** di Michael Mann con Al Pacino, Russell Crowe Orario 15.15 19.00-22.00 L. 12.000
Sala 6 **Il miglio verde** di Frank Darabont con Tom Hanks, Michael Clarke Duncan Orario 15.15 18.40-22.15 L. 12.000
Sala 7 **Toy Story 2 - Woody e Buzz alla riscossa** di John Lasseter, Orario 14.30 16.30 18.30 20.30-22.30 L. 12.000
Sala 8 **Canone inverso** di Ricky Tognazzi, con Hans Matheson, Melany Thierry Orario 15.20 17.50 20.15-22.45 L. 12.000
Sala 9 **Toy Story 2 - Woody e Buzz alla riscossa** di John Lasseter Orario 15.00-17.00 19.00 21.00-23.00 L. [redacted]
Sala 10 **Le regole della casa del sidro** di Lasse Hallström con Tobey Maguire, Charlize Theron Orario 1[redacted] 17.30 20.00-22.40 L. 12.000
Sala 11 **C'era un cinese in coma** di Carlo Verdone con Carlo Verdone, Beppe Fiorello Orario 15.15 17.30 20.00-22.30 L. 12.000
Sala 12 **The Blair Witch Project** di Daniel Myrick, Eduardo Sanchez, con Heather Donahue, Michael Williams Orario 15.05-17.05 19.05-21.05 23.00 L. 12.000
Sala 13 **Three Kings** di David O. Russell, con George Clooney Mark Wahlberg Orario 15.15 17.45 20.15 22.40 L. 12.000
Sala 14 **American beauty** di Sam Mendes con Kevin Spacey, Annette Bening V.M. 14 Orario 15.30 18.00 20.30 22.50 L. 12.000

COLA DI RIENZO — Piazza Cola Di Rienzo tel. 063235693
Three Kings di David O. Russell con George Clooney, Mark Wahlberg Orario [redacted] 17.40 20.05 22.30 L. 13.000

DEI PICCOLI — Viale della Pineta 15 tel. [redacted]
Jungle Jack Orario 15.30-17.00-18.30 L. 8.000

DEI PICCOLI SERA — Viale della Pineta 15 tel. 068553485
Essere John Malkovich di Spike Jonze con John Cusack, Cameron Diaz Orario 20.30 22.30 L. 8.000

DELLE MIMOSE — Via Vibio Mariano 20 tel. 0633261019
Sala 1 **Un [redacted] ideale** di Oliver Parker, con Rupert Everett, Cate Blanchett Orario 15.45 18.00 20.15-22.30 L. 13.000
Sala 2 **American beauty** di Sam Mendes con Kevin Spacey, Annette Bening V.M. 14 Orario 14.45 17.30-20.00-22.30 L. 13.000
[redacted] **Kings** di David O. Russell con George Clooney, Mark Wahlberg Orario 15.15 17.40 20.05 22.30 L. 13.000
Sala 4 **Human Traffic** di Justin Kerrigan con John [redacted] Lorraine Pilkington [redacted] 16.00 18.10-20.20-22.30 L. 13.000

DORIA — Via Andrea Doria 52/60 tel. 0639721446
Sala 1 **Insider - Dietro la verità** di Michael Mann con Al Pacino, Russell Crowe [redacted] 15.00 18.30-22.00 L. 13.000
Sala 2 **The beach** di Danny Boyle, con Leonardo Di Caprio, Virginie Ledoyen Orario 15.00-17.30 20.00-22.30 L. 13.000
Sala 3 **The Blair Witch Project** di Daniel Myrick, [redacted] Sanchez [redacted] Donahue Michael Williams Orario 15.00-16.45 18.30 20.30-22.30 L. [redacted]

EDEN [redacted] — P. Fonte dell'Acqua Acetosa 6/9 tel. 06[redacted]
American beauty di Sam M[redacted], con Kevin Spacey, Annette Bening V.M. 14 Orario 19.30 21.00 L. 10.000

[redacted] — Piazza Cola di Rienzo 74 tel. 063617449
[redacted] **Le regole della casa del sidro** di Lasse Hallström, con Tobey Maguire, Charlize Theron [redacted] 15.30-18.00-20.25 L. 13.000 22.45 L. [redacted]
Sala 2 **Un [redacted] ideale** di Oliver Parker con Rupert Everett, Cate Blanchett Orario 15.20-17.00-18.50 L. 13.000 20.40-22.30 L. [redacted]

EMBASSY — [redacted] Stoppani 7 tel. 06808[redacted]45
[redacted] un cinese in [redacted] di Carlo Verdone, con Carlo Verdone, Beppe Fiorello Orario 15.30 18.00-20.15-22.30 L. 13.000

[redacted] — Via Regina Margherita 29 tel. 068417719
Il miglio verde di Frank Darabont con Tom Hanks, Michael [redacted] Orario 15.00 18.30-22.00 L. 13.000

EMPIRE DUE — Via Esercito 44 tel. 065010652
C'era un cinese in coma di Carlo Verdone con Carlo Verdone Beppe Fiorello Orario 15.30 17.50-20.10 22.30 L. 10.000

ETOILE — Piazza in Lucina 41 tel. 066876125
Canone inverso di Ricky Tognazzi con Hans Matheson, Melany Thierry Orario 16.00-18.10 20.20-[redacted]

EURCINE — Via Liszt 32 tel. 065910986
Sala 1 **Il collezionista di ossa** di Philip Noyce, con Denzel Washington, Angelina Jolie Orario 15.15 17.40-20.05-22.30 L. 13.000
Sala 2 **Three Kings** di David O. Russell, con George Clooney, Mark Wahlberg Orario 15.15 17.50-20.10-22.30 L. 13.000
Sala 3 **[redacted] beauty** di Sam Mendes con Kevin Spacey, Annette Bening V.M. 14 Orario 14.45 17.30 20.0[illegible]
Sala 4 **Fine di una storia** di Neil Jordan, con Julianne Moore, Ralph Fiennes Orario 15.45 18.00-20.15 22.30 L. 13.000

EUROPA — Corso Italia 107 tel. 0644[redacted]
Il collezionista di ossa di Philip Noyce con Denzel Washington, Angelina Jolie Orario 15.00 17.30 20.00-22.30 L. [illegible]

EXCELSIOR — V. BV del Carmelo 2 tel. 065[illegible]
Sala 1 **C'era un cinese in coma** di Carlo Verdone con Carlo Verdone Beppe Fiorello Orario 15.30 17.50 20.10-22.30 L. 10.000
Sala 2 **Canone inverso** di Ricky Tognazzi con Hans Matheson, Melany Thierry Orario 16.00 18.10 20.20-22.30 L. 10.000
Sala 3 **The beach** di Danny Boyle con Leonardo Di Caprio, Virginie Ledoyen Orario 15.30 17.50 20.10-22.30 L. 10.000

FARNESE — Piazza Campo de' Fiori 56 tel. 066864395
Insider - Dietro la verità di Michael Mann con Al Pacino, Russell Crowe Orario 17.00 19.45 22.20 L. 12.000

[redacted] — V. Bissolati 47 tel. 064827100
[redacted] **Un marito ideale** di Oliver Parker con Rupert Everett, Cate Blanchett Orario 15.45 18.00-20.15-22.30 L. 13.000
Sala 2 **American beauty** di Sam Mendes, con Kevin Spacey, Annette Bening V.M. 14 Orario 14.45 17.30-20.00-22.30 L. 13.000

GALAXY — V. P. Maffi [redacted] tel. 0615582445
Giove **Il miglio verde** di Frank Darabont, con Tom Hanks, Michael Clarke Duncan [redacted] 15.00-18.[redacted] L. 8.000
Marte **Il collezionista di ossa** di Philip Noyce con Denzel Washington, Angelina Jolie Orario 15.30-18.00-20.15-22.[redacted]
Mercurio **The beach** di Danny Boyle con Leonardo Di Caprio, Virginie Ledoyen Orario [redacted] 17.30-20[illegible] 22.30 L. 8.000
Saturno **Insider - Dietro la verità** di Michael Mann con Al Pacino, Russell Crowe [redacted] 16.00 1[redacted] 22.00 L. 8.000
Venere **Toy Story 2 - Woody e Buzz alla riscossa** di John Lasseter. Orario 15.00 16.45 18.30-20.30-22.30 L. 8.000

GARDEN — V.le Trastevere tel. 065812848
Il collezionista di ossa di Philip Noyce con Denzel Washington, Angelina Jolie Orario 15.30 17.50 20.10 22.30 L. 13.000

GIOIELLO — Via Nomentana tel. 068554299
Fucking Amal di Lukas Moodysson, con Alexandra Dahlström, Rebecca Liljeberg Orario 16.30-18.30 20.30-22.30 L. 10.000

GIULIO CESARE — [redacted] Giulio Cesare 259 tel. 0639720795
Sala 1 **Il collezionista di ossa** di Philip Noyce con Denzel Washington, Angelina Jolie Orario 15.15 17.40-20.05-22.30 L. [illegible]
Sala 2 **American beauty** di Sam Mendes con Kevin Spacey, Annette Bening V.M. 14 Orario 14.45 17.30-20.00-22.30 L. 13.000
Sala 3 **Il miglio verde** di Frank Darabont con Tom Hanks, Michael Clarke Duncan Orario 15.15 21.45 L. 13.000

GOLDEN — Via Taranto tel. 06[redacted]
The beach di Danny Boyle, con Leonardo Di Caprio, Virginie Ledoyen Orario 15.30-17.50-20.10-22.30 L. 12.000

GREENWICH — Via Bodoni 59 tel. 06[redacted]
Sala 1 **Pane e tulipani** di Silvio Soldini con Licia Maglietta, Bruno Ganz Orario 16.15-18.20 20.30 L. 13.000 22.30 L. 10.000
Sala 2 **[redacted] is east** di Damon O'Donnell, con Om[illegible] Linda Bassett Orario 16.30-18.30-20.30 L. 13.000 22.30 L. [redacted]
Sala 3 **Garage Olimpo** di Marco Bechis con Antonella Costa, Carlos Echevarria Orario 16.30-18.30-20.30 L. 13.000 22.30 L. 10.000

GREGORY — Via Gregorio VII tel. 066380600
C'era un cinese in coma di Carlo Verdone con Carlo Verdone, Beppe Fiorello Orario 15.30 17.50 20.10-22.30 L. 13.000

HOLIDAY — L.go B. Marcello 1 tel. 068548326
Le regole della casa del sidro di Lasse Hallström con Tobey Maguire, Charlize Theron Orario 15.00 17.30 20.00-22.30 L. 13.000

INTRASTEVERE — Vicolo Moroni 3a tel. [redacted]
Sala 1 **Una storia vera** di David Lynch, con Richard Farnsworth, Sissy Spacek, Harry Dean Stanton Orario 16.00-18.15-20.30 L. 13.000 22.30 L. [redacted]
Sala 2 **Non uno di meno** di Zhang Yimou con W. Minzhi, Z. Huike Orario 16.30 18.30-20.30 L. 13.000 22.30 L. 10.000
Sala 3 **Sette giorni nella vita di un uomo** di Jerzy Stuhr con Gosia Dobrowolska Orario 16.30-18.30 20.30 22.30 L. 10.000

JOLLY — Via G. della Bella 4/6 tel. 064432109
Sala 1 **American beauty** di Sam Mendes con Kevin Spacey, Annette Bening V.M. 14 Orario 14.45 17.30 20.00-22.30 L. 13.000
Sala 2 **Three Kings** di David O. Russell con George Clooney Mark Wahlberg Orario 15.15 17.40-20.05-22.30 L. 13.000
Sala 3 **Colpevole d'innocenza** di Bruce Beresford, con Tommy Lee Jones, Ashley Judd Orario 15.30 17.50-20.10-22.30 L. 13.000
Sala [illegible] **Human [redacted]** di Justin Kerrigan, con John Simm, Lorraine Pilkington Orario 15.00 18.10-20.20-22.30 L. 13.000

KING — [redacted] Fogliano 37 tel. 0686206732
Sala 1 **American beauty** di Sam Mendes con Kevin Spacey, Annette Bening V.M. 14 Orario 14.45 17.30-20.00-22.30 L. 13.000
Sala 2 **Un [redacted] [redacted]** di Oliver Parker, con Rupert Everett, Cate Blanchett Orario 15.45 18.00 20.15 22.30 L. 13.000

[redacted] — Borgo S. Spirito 75 tel. 066802724
Ghost Dog - Il codice del samurai di Jim Jarmusch, con Forest Whitaker, Isaac de Bankolé V.M. 14 Orario 16.00-18.10 20.20 L. [redacted] 22.30 L. 10.000

LUX MULTISCREEN — Via Massaciuccoli 39 tel. 0686216171
Sala 1 **Il miglio verde** di Frank Darabont con Tom Hanks, Michael Clarke Duncan Orario 15.10 18.35 22.15 L. 13.000
Sala 2 [redacted] di Rachid Benhadj con Vanessa Redgrave, Gérard Depardieu Orario 16.30-18.30 20.[redacted] 30 L. 13.000
Sala 3 **The beach** di Danny Boyle con Leonardo Di Caprio, Virginie Ledoyen Orario 15.00-17.30 20.10 22.55 L. 13.000
Sala 4 **Jungle Jack** Orario 15.30 17.00 L. 13.000 **Ghost Dog - Il codice del samurai** di Jim Jarmusch con Forest Whitaker, Isaac de Bankolé Orario 18.30-20.30-22.30 L. 13.000
Sala 5 **Insider - Dietro la verità** di Michael Mann, con Al Pacino, Russell Crowe Orario 16.10 20.10 23.00 L. 13.000
Sala 6 **Colpevole d'innocenza** di Bruce Beresford, con Tommy Lee Jones, Ashley Judd Orario 15.35-17.55 20.40-22.55 L. 13.000
Sala 7 **Imminente**
Sala 8 **Toy Story 2 - Woody e Buzz alla riscossa** di John Lasseter Orario 14.45 16.40 18.30 L. 13.000 **Anna and the king** di Andy Tennant con Jodie Foster, Chow Yun Fat [redacted] 20.20-22.55 L. 13.000
Sala 9 **Three Kings** di David O. Russell con George Clooney Mark Wahlberg Orario 15.20 17.45 20.25-22.45 L. 13.000
Sala 10 **Il collezionista di ossa** di Philip Noyce con Denzel Washington, Angelina Jolie Orario 15.10-17.35 20.20-22.35 L. 13.000

MADISON — Via Chiabrera 121 tel. 065417926
Sala 1 **Il [redacted] di ossa** di Philip Noyce con [redacted]el Washington, Angelina Jolie Orario [redacted] L. 12.000
Sala 2 **Insider - Dietro [redacted] verità** di Michael Mann con Al Pacino Russell Crowe Orario [redacted] 18.45-22.00 L. [redacted]
[redacted] **Un marito ideale** di Oliver Parker con Rupert Everett, Cate Blanchett Orario 16.00-18.10 20.20-22.30 L. 12.000
Sala 4 **Toy Story 2 - Woody e Buzz alla riscossa** di John Lasseter Orario 15.30 17.10 18.50 L. 12.000 **Colpevole d'innocenza** [redacted] Bruce Beresford con Tommy Lee Jones, Ashley Judd Orario [redacted] 22.30 L. 12.000

MAJESTIC — Via SS. [redacted] 20 tel. [redacted]
Chiuso per lavori

[redacted] — Via del Corso tel. 063200933 [redacted]

[redacted] — Via Viterbo 11 tel. 068559493
Sala 1 **[redacted] amore-libertà** di Régis Wargnier con Sandrine Bonnaire, Oleg Menchikov Orario 16.00-18.15-20.30 L. 13.000 22.40 L. 10.000
Sala 2 **Mirka** di Rachid Benhadj con Vanessa [redacted]grave, Gérard Depardieu Orario 16.30-1[redacted] 13.000 22.30 L. [redacted]

[redacted] — Via Bombelli 25 tel. 065383193
Sala 1 **C'era un cinese in coma** di Carlo Verdone, con Carlo Verdone, Beppe Fiorello Orario 15.45-18.00 20.15-22.30 L. 12.000
Sala 2 **Un marito ideale** di Oliver Parker con Rupert Everett, [redacted] 16.00-18.10 20.20-22.30 L. [redacted]
Sala 3 **Jungle Jack** Orario 15.30-17.00 18.30 L. 12.000 **Colpevole d'innocenza** di Bruce Beresford con Tommy Lee Jones, Ash[redacted] Orario 20.30-22.30 L. 12.000
Sala 4 **La carbonara** di Luigi Magni, con Lucrezia Lante Della Rovere, Nino Manfredi Orario 18.00-18.10 20.10-22.30 L. [redacted]

[redacted] — Via [redacted] 38 tel. [redacted]
C'era un [redacted] in coma di Carlo Verdone, con Carlo Verdone Beppe Fiorello Orario 15.30-17.50 20.10-22.30 L. [redacted]

NUOVO OLIMPIA — Via in Lucina 16g tel. 066861068
Sala A **Garage Olimpo** di Marco Bechis, con Antonella Costa, Carlos Echevarria Orario 15.30-18.30-20.30 L. 13.000 22.30 L. 10.000
Sala B **Il ritorno [redacted]** di Sasa Gedeon [redacted] con Pavel Liska, Anna [redacted] Vilhelmova Orario 16.30-18.30-20.30 L. 13.000 22.30 L. 10.000

NUOVO SACHER — Via L. Ascianghi 1 tel. 065818116
Risorse umane di Laurent Cantet, con Jalil Lespert, Jean-Claude Vallod Orario 16.30-18.30-20.30 L. 13.000 22.30 L. 10.000

[redacted] — Piazza Jacini 22 tel. 0636298171
Sala 1 **Il miglio verde** di Frank Darabont con Tom Hanks, Michael Clarke Duncan Orario 15.10-18.35-22.15 L. 13.000
Sala 2 **Toy Story 2 - Woody e Buzz alla riscossa** di John Lasseter Orario 14.45-16.40 [redacted] **Insider - Dietro la verità** di Michael Mann con Al Pacino Russell Crowe Orario 20.10-22.55 L. 13.000
Sala 3 **American beauty** di Sam Mendes con Kevin Spacey, Annette Bening V.M. 14 Orario 15.10 17.30 20.30-22.50 L. 13.000
Sala 4 **The beach** di Danny Boyle, con Leonardo Di Caprio, Virginie Ledoyen Orario 15.00-17.30 20.30-22.55 L. 13.000
Sala 5 **Imminente apertura**

[redacted] — Via M. Greca tel. [redacted]
[redacted]o inverso di Ricky Tognazzi, con Hans [redacted], Melany Thierry Orario 16.00-18.10 20.20-22.30 L. 13.000

PASQUINO — Piazza Sant'Egidio 10 tel. 065803622
Sala 1 **American beauty** VO di Sam Mendes, con Kevin Spacey, Annette Bening V.M. 14 Orario 15.45-18.00 20.15-22.30 L. 12.000
Sala 2 **Boys don't cry** VO di Kimberly Peirce con Hilary Swank, Chloë Sevigny, Peter Sarsgaard V.M. [redacted] 16.10-18.15 20.25-22.35 L. 12.000
Sala 3 **Ghost Dog - Il codice del samurai** VO di Jim Jarmusch con Forest Whitaker, Isaac de Bankolé V.M. 14 Orario 16.00-18.10 20.20-22.30 L. 12.000

QUATTRO FONTANE — Via Quattro Fontane 23 tel. 064741515
Sala 1 **Pane e tulipani** di Silvio Soldini con Licia Maglietta, Bruno Ganz Orario 15.00-18.15-20.30 L. 13.000 22.40 L. 10.000
Sala 2 **Luna papa** di Bakhtiar Khudojnazarov con Chulpan Khamatova, Moritz Bleibtreu Orario 16.30-18.30-20.30 L. 13.000 22.30 L. [redacted]
Sala 3 **Una storia vera** di David L[redacted] Richard Farnsworth, Sissy Spacek, Harry Dean Stanton Orario 16.00-18.15-20.30 L. 13.000 22.40 L. 10.000
Sala 4 **Il tempo dell'amore** di Giacomo Campiotti con Ciaran Hinds, Juliet Aubrey Orario 16.00 18.15-20.30 L. 13.000 22.30 L. 10.000

QUIRINALE — Via Nazionale tel. 064882653
Sala 1 **[redacted] un cinese in coma** di Carlo Verdone, con Carlo Verdone, Beppe Fiorello Orario 15.30-17.50 20.10-22.30 L. 13.000
Sala 2 **Trasgredire** di T. Brass, con Y. Mayarchuk, J. Berardi V.M. 18 Orario 16.15-18.30 20.30-22.30 L. [redacted]

QUIRINETTA — Via Minghetti 4 tel. [redacted]0012
Il collezionista di ossa di Philip Noyce con Denzel Washington, Angelina Jolie Orario [illegible] 18.00 20.15-22.30 L. 10.000

REALE — Piazza Sonnino 7 tel. [redacted]810234
Sala 1 **C'era un cinese in coma** di Carlo Verdone, con Carlo Verdone Beppe Fiorello Orario 15.30-17.50 20.10-22.30 L. [redacted]
Sala 2 **Canone inverso** di Ricky Tognazzi, con Hans Matheson, Melany Thierry Orario 16.00-18.10 20.20-22.30 L. 13.000

RIALTO — Via IV Novembre 156 tel. 066790763
Salsa di Joyce Sherman Buñuel, con Vincent Lecoeur, Christiane Goût Orario 16.30 18.30 20.30-22.30 L. [redacted]

RITZ — Viale Somalia 109 tel. [redacted]
C'era un cinese in coma di Carlo Verdone, con Carlo Verdone, Beppe Fiorello Orario 15.30-17.50 20.[redacted]-22.30 L. [redacted]

RIVOLI — Via Lombardia 23 tel. [redacted]
Fine di una storia di Neil Jordan con Julianne [redacted] Ralph Fiennes [redacted] 15.45 18.00-20.20 22.30 L. [redacted]

ROMA — Piazza Sonnino 37 tel. 065812884
8 donne e 1/2 di [redacted] Greenaway con John Standing, Matthew [redacted] V.M.14 Orario 15.30-17.50 20.10-22.30 L. [redacted]

[redacted] — Via Salaria 31 tel. [redacted]
C'era un cinese [redacted] coma di Carlo Verdone, con Carlo Verdone Beppe F[redacted] Orario 15.30-17.50 20.10-22.30 L. [redacted]

ROXY MULTISALA — Via Luciani 52 tel. 0636005606
Rubino **[redacted] di ossa** di Philip Noyce con [redacted]el Washington, Angelina Jolie [redacted] 15.45 18.00 20.15-22.30 L. 13.000
[redacted] **Insider - Dietro la verità** di Michael Mann, con Al Pacino, Russell Crowe Orario 15.50 19.00-22.10 L. 13.000
Smeraldo **Canone inverso** di Ricky Tognazzi con Hans Matheson, Melany Thierry [redacted] 16.00-18.15 20.30-22.45 L. 13.000
Topazio **Un [redacted] ideale** di Oliver [redacted] con Rupert Everett Cate Blanchett Orario [redacted] 18.20 20.35 22.45 L. 13[redacted]

ROYAL — Via E. Filiberto 175 tel. 0670474549
Sala 1 **Il miglio verde** di Frank Darabont con Tom Hanks, Michael Clarke Duncan Orario 15.00 18.30 22.00 L. [redacted]
Sala 2 **C'era un cinese in coma** di Carlo Verdone con Carlo Verdone, Beppe Fiorello Orario 15.30-17.50 [redacted]0-22.30 L. 13.000

SALA TRIBU — Via D. Induno 1 tel. 06581[redacted]
Il miglio verde di Frank Darabont, con Tom Hanks [redacted] Clarke Duncan Orario 15.00 18.30 22.00 L. 13.000

SALA UMBERTO — [redacted] Mercede 50 tel. [redacted]94753
Human Traffic di Justin Kerrigan, con John Simm Lorraine Pilkington Orario [redacted]-18.30 20.30-22.30 L. 12.000

[redacted] — Via Bergamo 25 tel. 0685300948
Sala 1 **Le regole della casa del sidro** di Lasse Hallström, con Tobey Maguire, Charlize Theron Orario 15.00-17.30 20.00-22.30 L. 13.000
Sala 2 **Insider - Dietro la verità** di Michael Mann con Al Pacino, Russell Crowe Orario 16.00 19.00-22.00 L. 13.000
Sala 3 **The Blair Witch Project** di Daniel Myrick, Eduardo Sanchez, con Heather Donahue, Michael Williams Orario 15.00-16.45 18.30-20.30-22.30 L. 13.000
Sala 4 **Boys don't cry** di Kimberly Peirce, con Hilary Swank, Chloë Sevigny, Peter Sarsgaard V.M. 18 Orario 15.00-17.30 20.00-22.30 L. [redacted]

[redacted] — Via M. Scevola 99 tel. 067858134
Sala 1 **Il collezionista di ossa** di Philip Noyce, con Denzel Washington, Angelina Jolie Orario 15.00-17.30 20.00-22.30 L. 13.000
Sala 2 **Il miglio verde** di Frank Darabont, con Tom Hanks, Michael Clarke Duncan Orario 15.00 18.30-22.00 L. 13.000
Sala 3 **Le regole [redacted]** di Lasse Hallström, con Tobey Maguire, Charlize Theron, Orario 15.00-17.30 20.00-22.30 L. 13.000
Sala 4 **C'era un cinese in coma** di Carlo Verdone, con Carlo Verdone, Beppe Fiorello Orario 15.30 17.50 20.10-22.30 L. 13.000
Sala 5 **Insider - Dietro la verità** di Michael Mann, con Al Pacino, Russell Crowe. Orario 16.00 19.00 22.00 L. 13.000

TRISTAR MULTIPLEX — Via Grotta di Gregna 5 tel. [redacted]
5 Blu **Toy Story 2 - Woody e Buzz alla riscossa** di John Lasseter Orario 15.00-17.00 L. 10.000 **The Blair Witch Project** di Daniel Myrick, Eduardo Sanchez con Heather Donahue, Michael Williams Orario 19.10-20.50-22.30 L. 10.000
5 Rossa **Il collezionista di ossa** di Philip Noyce con Denzel Washington, Angelina Jolie Orario [illegible] 20.00-22.30 L. 10.000
5 Verde **C'era un cinese in coma** di Carlo Verdone, con Carlo Verdone, Beppe Fiorello Orario [illegible] 20.30-22.45 L. 10.000

UNIVERSAL — Via Bari 18 tel. 0644231216
C'era un cinese in coma di Carlo Verdone, con Carlo Verdone, Beppe Fiorello Orario 15.30-17.50 20.10-22.30 L. 13.000

WARNER VILLAGE CINEMAS MODERNO — Piazza della Repubblica 44/45 tel. 0647779202
Sala 1 **Three Kings** di David O. Russell [redacted] George Clooney, Mark Wahlberg Orario 12.45-15.15-17.45-20.25-22.45 L. 14.000
Sala 2 **Il miglio verde** di Frank Darabont con Tom Hanks, Michael Clarke Duncan Orario 14.30-18.10-22.00 L. 14.000
Sala 3 **Il collezionista di ossa** di Philip Noyce con Denzel Washington, Angelina Jolie [redacted] 12.30-15.00-17.30-20.00-22.30 L. 14.000
Sala 4 **Toy Story 2 - Woody e Buzz alla riscossa** [redacted] Orario 12.40 L. 10.000 14.50-17.00 L. 14.000 **Insider - Dietro la verità** di Michael Mann con Al Pacino, Russell Crowe Orario 19.10-22.20 L. 14.000
Sala 5 **The beach** di Danny Boyle, con Leonardo Di Caprio, Virginie Ledoyen [redacted] 12.15-14.45-17.15-19.45-22.15 L. 14.000

WARNER VILLAGE CINEMAS PARCO DE' [redacted] — Viale Parco de' Medici 135 tel. 0665855111
Sala 1 **Il collezionista di ossa** di Philip Noyce, con Denzel Washington, Angelina Jolie Orario 13.50-16.20-18.50-21.20-23.50 L. [redacted]
Sala 2 **The Blair Witch Project** di Daniel Myrick, Eduardo Sanchez con Heather Donahue, Michael Williams Orario 14.30-15.30-18.40-20.50-23.00 L. 14.000
[redacted] **Colpevole d'innocenza** di Bruce Beresford con Tommy Lee Jones, Ashley Judd Orario 14.30-17.00-19.25-21.40-0.10 L. 14.000
Sala 4 **American beauty** di Sam Mendes con Kevin Spacey, Annette Bening V.M. 14 [redacted] 13.20-15.50-18.30-21.10-24.00 L. 14.000
Sala 5 **The beach** di Danny Boyle, con Leonardo Di Caprio, Virginie Ledoyen Orario [redacted] 17.20 15.50-22.20 L. 14.000
Sala 6 **Toy Story 2 - Woody e Buzz alla riscossa** di John Lasseter, Orario 14.25-16.30-18.45-20.55-23.15 L. 14.000
Sala 7 **Three Kings** di David O. Russell [illegible] Orario 14.50-[illegible]
Sala 8 **Il miglio verde** [illegible] Tom Hanks, Michael [illegible] Duncan [redacted] 14.40-18.20-22.00 L. 14.000
Sala 9 **Insider - Dietro la verità** di Michael Mann con Al Pacino, Russell Crowe [redacted] Orario 16.10-19.20-22.40 L. 14.000
Sala 10 **Il miglio verde** di Frank Dara[redacted] con Tom Hanks, Michael Clarke Duncan Orario 13.25 17.05-20.45 L. 14.000
Sala 11 **Il collezionista di ossa** di Philip Noyce con [redacted] Washington [redacted]. Orario 14.45-17.15-19.55-22.25 L. [redacted]
Sala 12 **C'era un cinese in [redacted]** di Carlo Verdone, con Carlo Verdone, Beppe Fiorello, Orario 15.05-17.25-19.45-22.05 L. 14.000
Sala 13 **Toy Story 2 - Woody e [redacted] alla riscossa** di John [redacted] Orario 13.35-15.55-18.05 L. 14.000
Sala 14 **[redacted] Kings** di David O. Russell con George Clooney Mark Wahlberg Orario 13.15-15.45-18.15-20.40-23.05 L. 14.000
Sala 15 **Le regole della casa del sidro** di Lasse Hallström, con Tobey Maguire, Charlize Theron [redacted] 14.15-[redacted]-19.35-22.15 L. [redacted]
Sala 16 **[redacted] beauty** di Sam Mendes, con Kevin Spacey, Annette Bening V.M. 14 Orario 14.55-17.30-20.05-22.45 L. 14.000
Sala 17 **The beach** di Danny Boyle, con Leonardo Di Caprio, Virginie Ledoyen [redacted] 13.55-16.25-18.55-21.25-23.55 L. 14.000
Sala 18 **Insider - Dietro la verità** di Michael Mann con Al Pacino, Russell Crowe Orario 14.35-17.55-21.05 L. 14.000

D'ESSAI

AL RAFFAELLO Via Terni 58 [redacted] 0670302515 **007 - Il mondo non basta** Orario 16.00-18.15-20.30
ARCOBALENO Via F. Redi 1/A tel. 064402719 **La figlia del Generale** Orario 16.30-18.30-20.30-22.30
ASSOCIAZIONE [redacted] Via Pompeo Magno 27 tel. [redacted] Sala A **Una relazione privata** Orario 16.30-18.00-19.30-21.00-22.30 Sala B **L'ultimo cinema del mondo** Orario 16.30-18.30-20.30-22.30 Sala C **Buena Vista Social Club** Orario 16.30-18.30-20.30-22.30
AZZURRO SCIPIONI Via degli Scipioni 82 tel. 06397[redacted]161 Sala Lumière **Toby Dammit** Orario 16.20 **La dolce vita** Orario 17.00 **Casanova** Orario 20.00 **Roma** Orario 22.30 Sala Chaplin **Asterix & Obelix contro Cesare** Orario 16.30 **La seconda ombra** Orario 18.30-20.30-22.30
BRANCALEONE Via Levanna 11 tel. 0682000959 **Il grande Lebowski** Orario 20.30-22.30
CARAVAGGIO Via Paisiello 24/B tel. 068554210 **Giovanna d'Arco** Orario 16.45-19.35-22.30
CINECLUB COLOSSEO Via Labicana 42 tel. 06700[illegible] **Il cielo sopra Berlino** Orario 21.15
[redacted]ICE Viale delle Province 41 tel. 0644236021 **Anna and the king** Orario 16.30-19.30-22.30
DETOUR Via Urbana 47/a tel. 064872368 **Morte di un matematico napoletano** Orario 20.30 **[illegible] ribelle** Orario 22.45
DON BOSCO Via Publio Valerio 63 [redacted] 0671588058 [redacted] **- Il mondo non basta** Orario 16.00-18.00
GRAUCO Via Perugia 34 tel. 067824167 [redacted] **[illegible] Felix negli anni 30** Orario 16.30 **[illegible]** VO Orario 18.00 **Erik il vichingo** Orario 19.30 **[illegible]** Orario 21.15
L'ISOLA CHE NON C'È Via Edoardo D'Onofrio 60 tel. 0641730861 **La vita segreta degli angeli** Orario 17.00
NUOVO CINE CLUB PALOCCO Via Apelle 1 tel. 0650916710 **Anna and the king** VO Orario 15.45-18.30-21.15
POLITECNICO Via G. B. Tiepolo 13/A tel. 06322759[redacted] Orario 16.30-18.30-20.30-22.30
TIZIANO Via G. Reni 2 tel. 063236588 [redacted] **pesci** Orario 16.30-18.30-20.30-22.30

RTL 102.5 LA RADIO
GIORGIO MEDAIL in "TOTEM"
20.00 - 22.00 TUTTE LE DOMENICHE
IL MISTERO IN ONDA!
RTL 102.5 LA RADIO Real Life Real radio

Lunedì 13 marzo
a Casale Monferrato
apre

HOTEL CANDIANI
★★★★

Via Candiani d'Olivola, 36
15033 CASALE MONFERRATO
Tel. 0142.418728 - 0142.418729
Fax 0142.418722

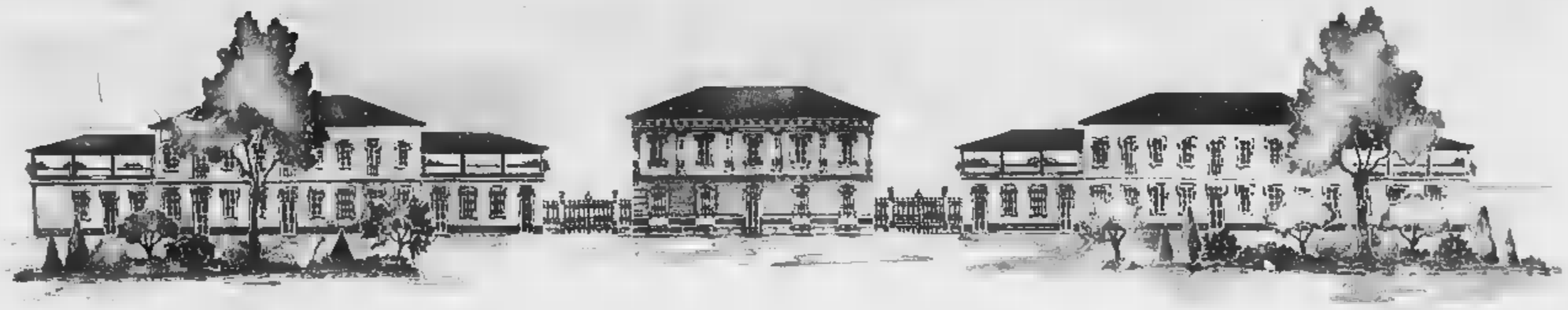

La prima struttura dell'Hotel Candiani fu realizzata nel 1913 e la sua architettura in stile liberty è soprattutto visibile nei fregi della palazzina centrale.
Una sapiente ristrutturazione, non solo ha mantenuto i preesistenti valori architettonici, conservandone le facciate, ma ha anche creato un'atmosfera primi novecento avvalendosi di autentici arredi in stile Liberty disegnati da Eugenio Quarti nelle camere, sale e bar.
Molti arredi provengono dal famoso Grand Hotel di San Pellegrino.
Il Bar dell'Hotel, dove vengono anche servite le prime colazioni, è un ambiente caldo e raffinato situato nella palazzina centrale.
Sulla collina che domina la città è situato il ristorante "La Torre", il più prestigioso ed elegante di Casale, che è convenzionato con l'Hotel Candiani.

L'Hotel Candiani ringrazia i professionisti e aziende che hanno collaborato alla realizzazione:
In particolare: arch. Bonzano, progettista
geom. Giuliano Morano, direzione lavori - Colli Ascensori - Impresa Portalupi - Impresa Sassone e Cavallone - Mapex impianti elettrici - Carpegna impianti idraulici
Di[illegible] Marinella, progetto grafico - Frette, tessuti d'arredo - Lincart, lavori di falegnameria - Biser, porte - Faser, serramenti - Vetreria Monferrina - Bobba, decoratori - System Air, impianti aspirazione.

DALL' 8 MARZO IN EDICOLA

LA STAMPA

+

computer idea

A SOLE 2000 LIRE

FESTEGGIAMO UNA GRANDE OCCASIONE!

CON TUTTI GLI OPERATORI COMMERCIALI

DAL 13 AL 19 MARZO

docks

MARKET

ALIMENTARI ALL'INGROSSO

10042 NK 206
21.00
6.00
dalle 8.00 alle 12.00

10010 S.S. DI
TEL. 577420
dalle
Sabato dalle 7.00 alle 12.00
dalle 8.30 alle 12.00

74
TEL. 224806/49/76 - FAX
dal Venerdì dalle alle 19.00
Domenica dalle 8.30 alle

27029 VIALE ARTIGIANATO, 10
TEL. 03.
dal Lunedì al Venerdì alle 19.00
Sabato dalle 7.00 alle 12.00
Domenica dalle 8.30 alle 12.00

37047
dal Lunedì al Venerdì dalle
Sabato dalle 6,30
Domenica dalle 7.30 alle 12.00

SCONTO 10%

*ESCLUSO: IVA, VUOTI A RENDERE, LIQUORI E OFFERTE SPECIALI IN CORSO

SUGLI ACQUISTI SUPERIORI A £ 400.000*

Sconto Immediato in fattura

€ 206,58

anniversario 40 operatori commerciali al servizio di tutti gli

ntare l'iscrizione e il certificato di attribuzione partita IVA.

SPAZIO AFFARI

5

COSTA AZZURRA

CAGNES SUR MER, tra Nizza ed Antibes, mare, blocchi nuovi, terrazze, spiaggia, £ 27.000.000 più piccola rata. Italgest 800.274.274.

CANNES, affare introvabile! Appartamenti nuovi, fronte mare, grandi terrazze, vista mare mozzafiato £ 125.000.000. Italgest 800.274.274.

CANNES in dominio privato di 8 ettari, appartamenti nuovi, due piscine, tennis, golf privato, £ 19.000.000 più piccola rata. Italgest 800.274.274.

CANNES [illegible] sul porto, appartamenti pronta da £ 56.000.000, posti barca, campo golf, redditività 12%. Italgest 800.274.274.

CANNES Palm Beach prestigiosi appartamenti nuovi con finiture di pregio 50 mt dal mare impresa [illegible] direttamente.Tel 011.568.1815.

CANNES Theoule [illegible] Rosse, splendido villaggio sul mare appartamenti pronti in vendita da £ 110.000.000 Italgest 800.274.274.

CAP D'AIL lussuosa residenza 75 mq in villa d'epoca, vista mare da sogno £ 370.000.000 Italgest 800.274.274.

CAP D'AIL posizione dominante, vista mare incantevole, prestigiosi appartamenti in costruzione dal bilocale al quadrilocale, ampi terrazzi, piscina. Da £ 253.000.000. Interim 011.599.782.

ISIT SRL

uffici in Torino e Nizza

- Nizza Riviera centrale splendido trilocale 60 mq grande terrazza con panoramica vista mare £ 370.000.000.
- Nizza centralissimo via padovana bilocale di 50 mq terzo piano completamente ristrutturato £ 182.000.000.
- Nizza bilocale 100 mt mare in bella casa d'epoca 4° piano tutto ristrutturato £ 188.000.000.
- Juan Les Pins 100 mt mare, nel verde zona tranquilla, piani alti vista mare ultimi mono da £ 80.000.000; bilocali [illegible] £ 155.000.000; villette da £ 300.000.000.
- Cannes residence affacciato su caratteristico laghetto, immerso nel verde, piscina, rendita garantita 7%, mono da £ 60.000.000 e bilo da £ 125.000.000.

ISIT 800.140.420

www.isit-immo.it

JUAN LES PINS, sul mare, lussuosi bilocali nuovi, ampie terrazze, spiaggia, £ 196.000.000. Affittalovi Italgest 800.274.274.

MENTONE affare introvabile, bilocali nuovi, ampie terrazze, pari alti £ 25.000.000 più piccola rata. Italgest 800.274.274.

MENTONE Garavan meraviglioso ingresso, soggiorno, cucina, tre camere con bagno, box. Studio Enrici 011.660.1714.

MENTONE. Prenota con £ 5.000.000 bilocali [illegible] in villa Giardino, garage, www.arascasa.it - Tel. 0184.501.370.

MENTON stabile 1990, fronte mare [illegible] e bilocale con ampi terrazzi La Belle Epoque 011/568.1828.

NIZZA Promenade, affare unico, [illegible] cale nuovo con giardino £ 23.000.000 più piccola rata. Italgest 800.274.274.

NIZZA vicino al mare mono/bi/trilocali in ottimo stabile con terrazzi ottimi anche da reddito. Panoramici. [illegible] 011.561.3040

NIZZA 50 mt mare zona Negresco nuovo costruzione,signorili mono-bi-bi[illegible] 103.000.000 Interim 011.599.782.

ROQUEBRUNE da 30 a 50 mq stessa casa vista mare terrazzi consegna [illegible] Studio Enrici 011.660.1714.

SAINT LAURENT DU VAR bellissimo monovano condizioni perfette, 3° piano, tranquillo, vicino mare FF. 330.000 Agenzia Catherine Mamet Era 0033.493.075.680.

SOCOPRO

Nizza Promenade des Anglais centralissimo vicinanze Negresco: monolocale con balcone vista mare. Vero affare £ 90.000.000. Tel. 0033.611.543.541.

ESTERO

BATTOCCHIO 011.581.9433 Monginevro proprietà appartamento varie metrature in costruzione con mansarde e giardini, finizioni accurate.

LOCALI UFFICI CAPANNONI

[illegible] **IMMOBILIARE SABATINO** zona Lungo capannone indu[illegible] mq 1200. Tel. 011.385.1313.

A. EFAI IMMOBILI Centralissimi stesso stabile uffici con servizi e cantina. Tel. 011.544.533.

ADIACENTE piazza Maria Teresa ufficio mq 300 molto particolare, luminoso, casa Bepoca prestigiosa, eventualmente affitto Tel 011.812.4144

ADIACENZE nuovo Tribunale, via Cavalli 30, locale open space 700 mq oltre a 750 mq di autorimessa. Ideo Casa 011.546.439.

ADIACENZE piazza Castello negozio libero, 2 vetrine, mq 154, direttamente vendesi. Tel. 011.544.087.

ALLE spalle di via Onorato Vigliani, via [illegible] 3, palazzina indipendente con cortili, 600 mq seminterrato con accesso carrato, 800 mq piano terra commerciale, 800 mq al primo piano. Ideo Casa 011.546.439.

AOSTA centro vendesi/affittasi negozio mq 160 circa magazzino mq 400, 2 garages. Tel. 0165.260.945.

BURIASCO

a 5 km da Pinerolo zona industriale complessi [illegible] 4.530 mq uffici 700 mq piazzali. Gabetti Settimo Impresa 011.539.007.

CAPANNONE industriale mq 2.100 a uffici vicinissimo svincolo tangenziale Stupinigi libero luglio vendesi/affittasi. Tel. 011.660.3382.

CAPANNONI vicinanze Aeroporto Caselle comodi tangenziali autostrade prenotasi varie metrature. Area privata, parcheggi Geommobili 011.248.3758.

CENTRALI su corso in elegante palazzo d'epoca uffici di rappresentanza mq 1.000. Luciana Vola 011.436.1395.

CIRIE'

EX CONTITECH

presso aeroporto Torino

area totale mq 92.000
area coperta mq 24.000
uffici - mensa
dotazione impianti
Tel. 011.568.2868

CHIUSANO & C. PER [illegible]

COLLEGNO [illegible] costruzione via [illegible] locali commerciali plurivetrinati varie metrature forte passaggio. GL Immobiliare 011.518.4780.

CONSULEDILE 011.437.4000 centro via Cavour liberi magazzini [illegible] mq 24 - 56 - 68 da £ 35.000.000.

CORSO D'AZEGLIO ufficio/abitazione divisibile bilingressi 2 saloni [illegible] biservizi. Trivella&C. 011.534.273.

CORSO GALILEO FERRARIS in stabile signorile prestigioso appartamento uso ufficio 5 vani servizi ingresso, totale mq 150. Fimitalia 011.898.9642.

CORSO STATI UNITI adiacenze negozio mq 80 circa posto auto volendo box £ 190.000.000. Grimaldi 011.505.917.

[illegible] AVIS

presso corso [illegible] in [illegible] cedesi uffici abitabili di 300 - 600 - 950 mq. Gabetti Settore Impresa tel. 011.539.007.

EZIO [illegible] 011.880.2929 [illegible] prestigi[illegible] uffici con annesso capannone indipendente e ampia area recintata.

FIM 011.812.7268 Carmagnola (stabile) locale commerciale mq 300, 12 vetrine, interrato mq 1.600, parcheggio mq 200.

FINALE LIGURE zona industriale vendesi/affittasi lotti capannone da mq 500 a 1400 Agenzia del Borgo 019.695.230.

[illegible] 011.515.4780 corso Re Umberto stabile prestigioso 540 mq uso ufficio primo piano posto auto.

IMMOBILE reddituale adiacenze posizione dominante adibito casa riposo perfettamente funzionante autorizzata disabili Tel. 011.749.7649 - 0337.201.798.

IBI 011.535.351 - 0336.798.707 vende/affitta corso Stati Uniti locali commerciali open space 400 mq su tre livelli collegati, ristrutturati.

LOCALE [illegible] mq tre negozio 140 mq, magazzini/laboratori 900 mq e uffici, perfettamente a [illegible] Lungo Dora [illegible]leta. Furbatto 011.544.588.

[illegible] DORA [illegible] 3.600 mq [illegible] pannone multiservizi uffici magazzino parcheggi coperti frazionabile interessante. Tel. 011.049.0775.

LUNGO PO ANTONELLI piano rialzato mq 130 collegato con soprastante magazzino mq 200 e con box quattro auto adatto ufficio/abitazione/show room. Possibile frazionamento Studio Enrici 011.660.3652.

NEGOZIO [illegible] Nizza / Valperga Caluso plurivetrinato forte passaggio 120 mq ammobiliati + 200, più volendo magazzino e alloggio [illegible]stante. Furbatto 011.544.588.

PIAZZA STATUTO / inizio via San Donato ufficio 210 mq, primo piano, ottima ristrutturazione doppi ingressi 9 camere 2 bagni. Grande terrazza esclusiva. Posto auto. Furbatto 011.544.566.

REDDITO 7,50% negozio commercialissimo zona Crocetta indipendente 200 mq plurivetrinato accuratamente ristrutturato affittato annuale attività settore abbigliamento £ 700.000.000 Furbatto 011.544.566.

TAIT 011.562.3931 splendido locale mq 500 con passo carrato, uffici, servizi. Centro Commerciale Ingresso pochi minuti svincolo Torino - Milano.

[illegible] 011.582.3931 via Maria Ausiliatrice libero ampio negozio con vetrate e soppalcato locale.

UFFICIO - studio, libero corso Massimo d'Azeglio ingresso 2 camere servizio £ 95.000.000. Sabatelli Immobili 011.669.2669.

VENDE in via San Domenico numero 18 in palazzina d'epoca completamente ristrutturata negozio di mq 65 con annesso magazzino. Telefonare Zoppoli & Pulcher 011.86.171.

[illegible] AUTO

CORSO URSS presso vendesi ultimissimi box nuova costruzione £ 17.500.000 cadauno. M. Casa Snc 011.770.7531 - 0335.678.6383.

[illegible]

ALBERTO FERRI 011.819.2589 collina (Pavarolo) terreno residenziale edificabile mq 1500, progetto approvato 400 mc.

6

TORINO CITTA'

[illegible] SENZA vostre spese [illegible] in [illegible] quisto per clientela selezionata appartamenti varie [illegible] definizione immediata. Selma 011.517.2817.

ACQUISTASI scopo investimento stabili in blocco in Torino e prima cintura anche da ristrutturare. Pagamento subito contanti. Esim 011.480.135.

[illegible] piccolo [illegible] - [illegible] mq) ricerco in vendita per investimento, garantito pagamento contanti Sig. Arena 011.817.8215.

[illegible] delegato primaria azienda internazionale acquista appartamento stabile signorile mq 180 - 220 Crocetta/Cit Turin. Possi[illegible] [illegible] box. Pagamento [illegible]. Gerbelli 011.568.3680.

CERCHIAMO per nostri clienti alloggi 2 - 3 camere servizi centro/prima periferia. Centro Casa 011.562.3868.

COLLINA medico acquista villa oppure appartamento purchè palazzina signorile, per ufficio molgeni Alt Casa 011.433.2523.

[illegible] STABILI

Gabetti ricerca per propri selezionati clienti. Torino e cintura. Rapida definizione. Pagamento [illegible] Sig. Enzo Fava tel. 011.548.045.

RICERCHIAMO per calcolatore professionista appartamento zona Crocetta/centro salone 3 camere cucina doppi servizi Massima riservatezza. Esim 011.480.135.

RICERCHIAMO urgentemente per nostra clientela appartamenti due tre camere ripello servizi Bimar 011.43.591.

RICERCHIAMO urgentemente zona Parella corso Francia appartamento in stabile signorile mq 100 anche per ufficio. Rapida definizione. Gabetti 011.756.885.

[illegible]

BARDONECCHIA ed Alta Valle [illegible] messaggio importante [illegible] urg[illegible]e! Ricerchiamo alloggi di varie metrature per nostra selezionata e sempre più numerosa clientela. Gabetti Op.Imm. Bardonecchia 0122.901.985.

LOCALI UFFICI [illegible]

ACQUISTIAMO capannoni, [illegible] [illegible] a in Torino e prima cintura, per nostra clientela. Di Palma 011.434.0286.

TERRENI

IMPRESA costruzioni artigianale ricerca terreni edificabili in Torino e prima cintura Definizione immediata Tel 011.480.135.

IMPRESA costruzioni ricerca terreni edificabili in Torino. Ottima posizione residenziale Definizione immediata Contanti Cambiocamere, Compartecipazione Tel 0348.410.4338.

[illegible]

TORINO CITTA'

A.A. [illegible] colle [illegible] appartamento in villa bifamiliare salone 3 camere pranzo cucina 2 servizi giardino Tel. 011.593.901.

A.A. CASAFFITTI collinare arredato in condominio living su soggiorno 3 camere cucina 2 servizi box auto Tel. 011.593.901.

A.A. CASAFFITTI corso Casale ristrutturato vuoto soggiorno con angolo cucina 2 camere servizi terrazzo mq 50 box. Tel. 011.593.901.

A.A. CASAFFITTI precollina corso Alberto Picco in villa arredato ingresso soggiorno studio camera cucina servizi posto auto parco piscina. Tel. 011.593.901.

A.A. CASAFFITTI via Montemagno ristrutturato ben arredato ingresso soggiorno cucina servizi, adatto foresteria. Tel. 011.593.901.

ABBIAMO ampia possibilità locare belle case arredate/vuote mono-bilocali particolari centro precollina. Interacta 011.568.3029.

AFFITTASI zona centro S. Carlo bilocali arredati nuovi a dirigenti o docenti. Immob. Lentini tel. 0338/991.9223 - 011/812.8878.

ATTICO Centro 150 mq soggiorno 3 camere ufficio cucina 2 bagni terrazzo. Studio Enrici 011.660.1714.

CHIUSANO & C. prossi piazza San Carlo prestigiosissimo, salone, 3 camere, cucina, tripli servizi, terrazzo, giardino pensile, posto auto Tel. 011.568.2868.

CORSO MARCONI in residence affittasi a referenziati monolocali arredati cottura, bagno link 850.000. Tel. 011/540.801 - 0335/7[illegible]374.

CROCETTA mq 230 ristrutturato salone pranzo cucina studio tre camere tre bagni box. Studio Enrici 011.660.1714.

[illegible] **CODONI** 011.660.2264 via Foscolo (Massimo d'Azeglio) signorile 120 mq £ 1.250.000 mensili più spese.

LUNGO PO ANTONELLI affitto monolocale, arredato elegantemente, libero subito, £ 600.000 mensili Tel [illegible] 0719.

MOLINETTE 2 vani servizi piano terra adatto anche studio medico affittasi. Telefonare 011/819 5039.

PIAZZA CALIMBERTI vicinanza affittasi ingresso 2 camere cucina servizio £ 700.000 mensili. Studio 01 011.771.6163.

VIA CABOTO (Crocetta) signorile alloggio ben arredato 110 mq soggiorno, due camere cucina. Furbatto 011.544.566.

[illegible] **CONTE** [illegible] 7 lofi [illegible] stabile d'epoca signorile Mongovi 011.433.6751 - 0347.054.6617.

VIA FABRO signorile ristrutturato ultimo piano 220 mq referenziato, durata contratto 3 anni ISI 011.535.351 - 0335.798.707.

TORINO PROVINCIA

A. ALLOGGIO [illegible] terrazzo in bella villa epoca Moncalieri salone II camera cucina beservizi [illegible] termoautonomo intelaccia 011.568.3629.

VICINANZE Gaveno, affittasi a referenziato grande alloggio in villa signorile di mezzo a tanto verde Tel 0968/253.204.

VILLETTA Castiglione libera soggiorno 3 camere cucina doppi servizi lavanderia garage cantina giardino. Affittasi Ism 011.999.4443 - 0339.460.4884.

LIGURIA

BORGHETTO affitto alloggetti per vacanze giugno £ 580.000 - luglio £ 1.100.000 - agosto £ 1.750.000 - anche quindicine (compresa spese agenzia) Edilmare 0182.970.386.

BORGHETTO vicino mare alloggi completi tavoli lavatrice Tv terrazzo anche quindicine Punta Edilhond 0182.950.771.

LOCALI UFFICI [illegible]

A.A. IMMOBILIARE SABATINO corso Tassoni adiacenze epoca vuoto uso ufficio ristrutturato [illegible] [illegible] ai 7 vani ingresso box mq 150 possibilità di bazzoneamento Fil 66. Tel 011.385.1313.

ALTA rappresentanza ufficio già att[illegible] nuova costruzione corso Sebastopoli mq 130 con box 2 auto Edilcentro 011.501.717.

ALTO prestigio ufficio centrale casa d'epoca mq 180 molto particolare bingressi custode Tel 011.812.4144.

CAPANNONI industriali/commerciali in Torino prossi tangenziale varie metrature in locazione/vendita. Studio Rora 011.885.317.

DRUENTO affittasi capannoni industriali varie metrature da 400 a 1200 mq nuovi immobiliare Furno 011.964.5748.

GEA corso Principe Oddone affittasi palazzina uffici mq 2600 su 4 piani oltre 500 mq magazzini cortile privato. Tel 011.562.9939.

GRUGLIASCO capannone mq 1.500 più uffici mq 400 con recinzione. affittasi Telefonare 0338.977.3229.

INVESTITALIA 011.515.4366 due importanti appartamenti mq 500 / 760 per uffici o abitazioni di grande prestigio in palazzo d'epoca su storica piazza centrale Trattative riservate.

ORTELLI 011.597.575 affittasi o vendesi capannoni bianco comodi tangenziale varie metrature mq 500 - 1.000 - 2.000.

PIANEZZA capannone industriale mq 1.000 - 2.000 affittasi/vendesi Verna 0335.382.658.

STRADA SAN MAURO vicinanze magazzino mq 290 uffici cortile riscaldamento autonomo £ 2.100.000. Floriana 66 011.273.5361.

7

TORINO CITTA'

A.A.A.A.A.A. [illegible] clientela affidarli affittiamo a referenziati vostri immobili vuoti/arredati senza vostre spese. [illegible] 011.517.2817.

A.A.A.A.A. ABBIAMO necessità di vostri [illegible] vuoti/arredati per referenziatissima [illegible] vostre [illegible] Romanzo 011.533.914.

A.A. ARCUOIECARETTA ricerca per propria clientela referenziata invendibili arredati/vuoti max seneta reddito documentabile, no spese Tel 011.590.068.

A.A. IMMOBILIARE SABATINO ricerca per proprie clientele alloggi in affitto Nessuna spesa. Tel 011.385.1313.

A.A. SERVIZI ASSOCIATI ricerca per [illegible] clientela alloggi vuoti/arredati Garantiamo serietà. Contattare signora Braida 0335.627.2737.

A. [illegible] 011.447.8139 ricerca alloggi [illegible] per propria clientela rete [illegible] rendam senza vostre spese.

A. RICERCHIAMO per nostra selezionata clientela alloggi in Torino, cintura senza vostre spese. Definizione rapida Sommacampagna 011.500.158.

CENTRO CASA 011.562.3868 ricerca per selezionati clienti alloggi vuoti/arredati uso abitazione/ufficio.

DIRETTORE industria automobilistica cerca ideno mese di maggio appartamentino/villa, piccolino/centro, mq. 200 - 250 signorile. Comunicare offerte C.A. 011.508.7670 - 0335.640.9645.

FUNZIONARIO causa trasferimento ricerca appartamento vuoto/arredato in Torino o prima cintura. Tel 0338/268.4727.

FUNZIONARIO statale cerca alloggio mq 60-80 qualunque zona Offresi massimo riserbo. Tel 011/663.2410.

RICERCHIAMO per nostra selezionata clientela appartamenti signorili salone due tre camere servizi Bimar 011.43.591.

LOCALI UFFICI [illegible]

DATABANK 011.504.092 su incarico di primaria multinazionale ricerca senza vostra spesa in zona commerciale negozi e capannoni max mq 800.

[illegible]

A. ACQUISTA autovetture max valutazione contanti con volture. Via Sant'Ottavio 32 Torino (zona Mole). [illegible] 011.617.7242.

ABBIAMO urgenza auto, fuoristrada, furgoni, massima valutazione, pagamento immediato contanti, permute. Corso Moncalieri 310, Torino Tel 011/661.1370 - 0335/619.2718.

ACQUISTA autovetture usate massima valutazione pagamento contanti. Corso Montegrappa 24 B Tel. 011.776.1698 Torino.

ARAGONAUTO corso Dante 44 Torino Con vettura immediata pagamento contanti acquista vetture Tel 011.698.4713 - 011.696.4714.

VENDO «» bicicletta corsa nuova a prezzo da concordare - Cadillac Eldorado cabriolet 1976 cilindrata bianca interni bianchi - Fiat 850 spider con hard top 1968 rossa - Fiat 500L 1971 aragosta - Saab 96 blu anno 1976 Tel 011.664.7086.

VIAGGI E VACANZE

ALBERGHI PENSIONI RESIDENCES

FINALE LIGURE Hotel Medusa *** Posizione centrale sul lungomare completamente rinnovato ottima cucina sconto speciali per famiglie Tel 019.692.545.

LIGURIA Loano Hotel Marino centrale cucina accurata pensione £ 60.000 - £ 75.000 escluso Pasqua Tel 019.668.389.

LOANO, hotel La Palma zona residenziale, tranquilla 300 mt dal mare camere servizi tv, parcheggio adiacente cucina curata Tel 019.675.213.

LOANO hotel Londra 3 stelle vicino mare, parcheggio omnicomprensivo, colazione a buffet speciale bambini 019.669.663.

LOANO, hotel Zurich centrale camere servizi, tv, menu a scelta pesce tutti i giorni Tel 019.668.313.

MATRIMONIALI

A.A.A. 2.000 persone [illegible] Presentazioni settimanali. Scopo [illegible] 1985. Istituto [illegible] Prof. Bogani 02/5730.3751.

IL CENTRO [illegible] MATRIMONIALI ASSOCIATE & AUTORIZZATE la cerchezza del quello incontro nell'assoluta serietà. Amicizie, matrimoni. Via Giuseppe Luigi 3 angolo corso Vercelli - Torino Tel 011.561.1055.

AGGRAZIATA, snella, 30enne nubile, attenta alle esigenze del partner, generosa, cerca moderno fantasioso per matrimonio. Scrivere Mbe 168 Lena Via Bouchenon,16 Torino.

ATTRAENTE 27enne bubile bellezza fresca e semplice, snella, dolce, comprensiva, cerca partner decino scopo matrimonio Tel 0348.260.2040.

BIBLIOTECARIA 28enne dolce e riservata, conoscerebbe ragazzo colto, amante libri con carattere adeguato scopo matrimonio Ebana Monti Questore di Cuore 011.518.5163.

GIORNALISTA 50enne divorziato amante vita sociale carattere estroverso cerca gradevole signora amici con bimbi spigliata e di bell'aspetto scopo matrimonio Ebana Monti Questore di Cuore 011.518.5163.

VARIE

A.A. GIOIELLERIA M.C. 011.534.833 acquista oro, argenteria, monete, gioielli, a contanti Corso Peschiera 163 Torino.

A. ALBA GIOIELLI 011.323.002 compra oro argento preziosi numismatica banconote Ma+ valutazione Via Napoli 85, To.

A. OREFICERIA GE.MA. acquista oro argenteria monete preziosi alle valutazioni via M. Cristina 42 Tel 011.650.2212.

RAPPRESENTANZA

di mobili, cucine e arte povera vende direttamente dalla fabbrica veneta Tel 0335.590.2124.

INFORMAZIONE PUBBLICITARIA

APPELLO URGENTE DI VOLONTARI AI MINISTRI ED AI DEPUTATI

Le disposizioni contenute nel [illegible] di riforma dell'assistenza, il cui [illegible] da parte della Camera dei Deputati avrà luogo nei prossimi giorni, [illegible] **estremamente allarmanti** in quanto:

1. **non è [illegible] diritto esigibile per [illegible] persone che, [illegible] ricevono prestazioni di assistenza** (aiuti psico-sociali, sostegni economici straordinari ed una tantum, adozione, affidamenti educativi, centri diurni per handicappati intellettivi gravi, accoglienza di minori, di adulti e di anziani presso comunità alloggio e istituti, ecc.) **non possono vivere** (bambini in situazione di totale abbandono, handicappati fisici e intellettivi non autonomi e privi di sostegno familiare, ecc.) [illegible] **cadono nel baratro dell'emarginazione** (donne e uomini che vogliono uscire dalla schiavitù della prostituzione, persone senza fissa dimora, ecc.).

Le norme sopprimono - addirittura - i diritti sanciti nel secolo scorso (r.d. 6535/1889) e [illegible] fascismo (legge 2838/1928, r.d. 773/1931 e 383/1934):

2. i patrimoni delle IPAB, Istituzioni pubbliche di assistenza e beneficenza, ammontanti a 37 mila miliardi, ed i relativi redditi sono sottratti all'esclusiva destinazione per i poveri.

Ai bisognosi (2-3% della popolazione) sono tolte risorse per assegnarle agli abbienti (97% - 98% degli abitanti!)

3. **viene ufficializzato, anche con [illegible] creazione di un fondo speciale** (non assegnato al Servizio sanitario nazionale!), il trasferimento dalla sanità (che deve curare senza limiti di durata tutti i malati in base alle leggi 692/1955, 132/1968, 180 e 833/1978, ecc.) **all'assistenza della competenza ad intervenire [illegible] confronti degli anziani non autosufficienti (il [illegible]% di essi è colpito [illegible] gravi patologie: cancro, demenza, ictus, ecc.).**

È inaccettabile che i vecchi con malattie inguaribili siano considerati incurabili o poco curabili

CHIEDIAMO AI MINISTRI ED AI DEPUTATI CHE VENGA EFFETTIVAMENTE RICONOSCIUTO IL DIRITTO DEI CITTADINI PIÙ DEBOLI (1-1,5 MILIONI DI PERSONE) ALLE PRESTAZIONI INDISPENSABILI PER LA LORO VITA

CSA - COORDINAMENTO SANITÀ E ASSISTENZA FRA I MOVIMENTI DI BASE
VIA ARTISTI, 36 - TORINO TEL. 011.812.23.27 - 011.812.44.69 FAX 011.812.25.95

Fanno parte del C.S.A. le seguenti Organizzazioni: Associazione G.E.AP.H., Genitori e Amici dei Portatori di Handicap di Sangano (To); Associazione Genitori Fanciulli Handicappati ex USSL 34 di Orbassano (To); Associazione Italiana Assistenza Spastici di Torino; Associazione Nazionale Famiglie Adottive e Affidatarie; Associazione "La Scintilla" di Collegno-Grugliasco (To); Associazione "Odissea 33" di Chivasso; Associazione "Oltre il Ponte" di Lanzo Torinese; Associazione "Prader Willi", sez. di Torino; Associazione Promozione Sociale; A.S.V.A.D. Associazione Solidarietà Volontariato a Domicilio; Associazione Spina Bifida; Associazione Tutori Volontari; COGEHA, Collettivo Genitori dei portatori di handicap, Settimo Torinese; Comitato Integrazione Scolastica Handicappati; Coordinamento dei Comitati Spontanei di Quartiere; Coordinamento Para-tetraplegici; CUMTA, Comitato Utenti Mezzi Trasporto Accessibili; GRH, Genitori Ragazzi Handicappati di Venaria Druento (To); Gruppo Inserimento Sociale Handicappati ex USSL 27; Unione per la Lotta Contro l'Emarginazione Sociale; Unione per la Tutela degli Insufficienti Mentali. "Vivere Insieme" di Rivoli.

Sotto i portici di via Nizza: ora si cercano i mandanti ma il bimbo non parla

Tarik, spacciatore a dieci anni

Preso mentre vende dose d'eroina
Era già stato fermato la scorsa estate

Angelo Conti

Tarik è un bambino algerino di 10 anni: occhi scuri, felpa arancione, jeans stazzonati. Ha già un mestiere: fa lo spacciatore di eroina. L'hanno colto sul fatto, l'altro pomeriggio, i carabinieri della compagnia San Carlo. Aveva appena passato un «quartino», cioè la dose giornaliera, ad un tossicodipendente di Rivoli, tre volte più anziano di lui. Luogo di «lavoro», il più classico (e più centrale) della città: via Nizza angolo via San Pio V. Proprio i portici dove qualsiasi droga è di casa, dove prostitute di ogni colore passeggiano lentamente davanti alle vetrine, dove poliziotti e carabinieri non bastano mai e dove i giornalisti vengono malmenati dai pregiudicati, «indispettiti» dai racconti delle loro malefatte. Qui Tarik aveva il suo regno ed il mercato: agli investigatori la sua presenza era già stata segnalata qualche giorno fa, ma lui era riuscito a non farsi beccare.

Comunque, riuscirà a farla franca anche stavolta: i militari che l'hanno bloccato, che hanno redatto il verbale sul suo «spaccio» verso il tossicodipendente italiano, che gli hanno sequestrato la droga e le poche decine di migliaia di lire appena incassate, hanno potuto soltanto accompagnarlo in una comunità, dove qualcuno cercherà di spiegargli le buone maniere. E dove, sia chiaro, Tarik non è obbligato a stare. Ragion per cui, da quella casa, si allontanerà alla prima occasione.

Già, ma il mandante? Ovvio che, se a spacciare eroina è un bimbo di 10 anni, un mandante ci deve essere. Ma è stato inutile ogni informazioni dal giovane pusher: le risposte sono state vaghe, confuse, assolutamente inutilizzabili. Inutile anche ogni tentativo di risalire ai genitori del ragazzino: il racconto, sempre uguale, è quello di una vita trascorsa in compagnia di connazionali, di cui non si conoscono i nomi.

Tarik è già stato, la scorsa estate, al centro di una vicenda analoga. Era stato bloccato in compagnia di altri due giovani algerini, sorpresi a spacciare hashish. Ma in tasca, a lui, non era stato trovato nulla. Anche in quella occasione era finito in una comunità, da dove se ne era poi andato.

Ora ha fatto il salto di qualità, diventando spacciatore a pieno titolo, e soprattutto passando all'eroina. Proprio questo particolare induce a considerare l'accaduto ancora più grave. Non solo si impiegano impunibili bambini, ma si cerca di piazzare, attraverso di essi, la droga pesante, quella più pericolosa.

I commercianti di via Nizza, sotto gli occhi dei quali operano i mini-pusher, raccontano di un fenomeno ormai incontrollabile: «Ogni giorno, intorno alle 19, arriva una banda di una decina di bambini. Spacciano senza ritegno. Il loro capo? Qui, sotto i portici, è un altro ragazzino, di una dozzina d'anni: è lui che li dirige, che li muove qui o là. Le forze dell'ordine? Sembrano rassegnate: sanno che quei bimbi non possono essere arrestati. Comunque il loro intervento è sempre meno efficace, e scarsamente coordinato: ieri mattina la Polizia ha addirittura effettuato una battuta alle 8 del mattino. È solo momento della giornata in cui è davvero tutto tranquillo».

Per i carabinieri della compagnia San Carlo, che hanno identificato Tarik, si tratta ora di cercare di risalire, attraverso indagini di specialisti, a chi sfrutta questi bimbi: forse mai come in questo caso potrebbe reggere quell'ipotesi di «riduzione in schiavitù», di solito abituata a crollare sugli scranni dei tribunali. Gli uomini del capitano Aceto sono al lavoro, i magistrati del Tribunale minorile anche. C'è da bloccare un giro di droga, ma c'è soprattutto da salvare Tarik che benissimo di avere ancora quattro anni di impunibilità. Giusto il tempo necessario per diventare un delinquente perfetto.

Aumenta fra gli spacciatori l'abitudine a usare, per smerciare la droga, bambini impunibili a fini della legge

L'esercito di piccoli schiavi

A Torino un convegno dedicato al commercio di esseri umani

Un bambino su 8 anni usato come spacciatore di droga. La notizia arriva nel giorno in cui a Torino si discute di piccole e grandi schiavitù. Con dati agghiaccianti: ventuno milioni di persone vivono come schiave, 300 mila bimbi sono rapiti per farne milizieni. Migliaia d'esseri umani sono oggetto di commercio, per fini sessuali o per rubare i loro organi. Ogni anno 500 mila donne dell'Est europeo sono costrette a prostituirsi.

A questo desolante panorama da ieri è dedicato il «Forum 2000». L'incontro, aperto dal provveditore agli Studi Marina Bertiglia e dall'assessore Paola Pozzi, ha esordito con il racconto di raccapriccianti storie di bambini soldato, intervistati dal giornalista Luciano Scalettoni, perchè ridotti a esser «macchine da guerra, senza emozioni, drogati con alcol e allucinogeni».

Sandro Calvani, rappresentante Onu per la «Regione Asia», ha poi parlato di globalizzazione e forme di schiavitù. «Molti - ha detto - pensano che la globalizzazione porterà via i nostri posti di lavoro, dato che i lavoratori nel mondo povero sono pagati molto meno. Ma la globalizzazione non è una minaccia, non può essere fermata. Si può però decidere con quale onestà coscienza attuarla».

All'incontro hanno partecipato il ministro alle Politiche comunitarie Patrizia Toia e don Luigi Ciotti, che hanno concentrato l'attenzione su immigrazione e traffico di esseri umani. Il ministro ha insistito sulla necessità «di rendere più palese l'immigrazione che serve, per sottrarla all'illegalità. Il fenomeno va programmato e governato, mentre si deve colpire di più chi organizza la tratta illecita di persone».

«Il 32 per cento degli italiani - ha detto Ciotti - si sente insicuro, c'è un crescente divario fra paure create e quelle vissute» Per Ciotti tanti mali della nostra società discendono dalla caduta di valori. «C'è troppa rincorsa al piacere e al consumo. Siamo giunti al punto che bisogna educare al consumo, perché c'è gente che non distingue più le cose dalle persone».

Oggi il Forum riprenderà alle 9,45, con un interrogativo: «All'alba di un nuovo millennio, quale umanesimo?»: Ne discuteranno Giancarlo Caselli, Daniele Ciravegna, don Ermis Segati e Luciano Violante.

Per l'accusa la boutique di piazza Carlo Felice avrebbe venduto falsi Ralph Lauren

Firme contraffatte, Sir Wilson nei guai

La difesa: capi non comprati in azienda ma veri

Nei giorni scorsi si è svolta la prima udienza del processo a Gianluca Borile, titolare del negozio di abbigliamento «Sir Wilson», che si trova sotto i portici di piazza Carlo Felice, all'angolo con via Roma. L'accusa è grave per un esercente di successo: l'aver posto in vendita, a prezzo pieno, capi non originali della casa americana Ralph Lauren. Il pm Laura Ruffino gli ha contestato i reati di ricettazione e di «introduzione nello Stato e commercio di prodotti di segni falsi».

Era giugno e sono anni fa la Guardia di Finanza aveva sequestrato nella boutique 73 paia di pantaloni, 120 camicie, 160 polo, abiti e maglioni con la griffe della Ralph Lauren ritenuta contraffatta. Valore commerciale della merce: una ventina di milioni. A denunciare il titolare di Sir Wilson era stata un'agenzia investigativa di Carpi incaricata della tutela del marchio. Un suo detective aveva acquistato in più negozi di abbigliamento capi dell'azienda newyorchese e li aveva consegnati per le analisi alla Ralph Lauren Italia. Altri tre commercianti torinesi sono finiti sotto inchiesta, ma solo per l'esercente di piazza Carlo Felice si è già arrivati al processo.

Un processo che si annuncia aggueritto sin dalle prime battute: in aula, il consulente tecnico del pm, l'esperta tessile Rinalda Falciola, ha riferito al giudice Claudio Ferraro di aver sottoposto ad esame i prodotti sequestrati e di ritenerli diversi dai capi originali per confezione, materiali utilizzati («La qualità di quelli in vendita nel negozio è inferiore») e per alcuni particolari che contraddistinguono le etichette.

La relazione dell'esperta ha naturalmente soddisfatto sia il pm sia la parte civile Ralph Lauren Italia rappresentata dall'avvocato Alberto Vercelli. Il difensore di Borile, l'avvocato Claudio Maria Papotti, ha molto da eccepire. E lo ripete anche fuori dell'aula: «La consulente dell'accusa parla di lievi difetti, imperfezioni, dubbia originalità. Ha mosso rilievi di questo genere: "Manca il sacchetto originale di confezionamento", "l'etichetta posizionata nell'intorno del collo è diversa per caratteri e per filo del ricamo, più brillante". Noi diciamo semplicemente che ci siamo approvvigionati sul mercato parallelo internazionale della Ralph Lauren e di cui solo in Italia si ignora l'esistenza. Possiamo provarlo con tanto di fatture di acquisto da ditte straniere». Il legale cita di belghe e jugoslave. «Passa tutto per i paradisi fiscali, ma Sir Wilson è a posto con l'Iva».

Papotti non si limita alla difesa e rilancia: «Chi ci accusa è stato coinvolto in un'inchiesta per dalla magistratura di Modena e il mio cliente là è stato chiamato a testimoniare». La replica alla prossima puntata.

[al. ga.]

ANARCHICI

Corteo per i quattro arrestati

Mario e Gianni, leader degli anarchici-squatter dei Centri sociali e delle case occupate, hanno voluto, ieri nel corso di una conferenza stampa nella libreria «Comunardi» di via Bogino, manifestare solidarietà ai sei squatter (quattro sono in carcere) accusati di aver rapinato la videocamera di una tv privata. Inoltre hanno voluto rispondere, con una buona dose di ironia, alla «pretesa extraterritorialità» dei Centri e delle case occupate, perquisiti e controllati dalle forze dell'ordine numerose volte. Gli anarchici hanno mostrato foto di gigantesche «videocamere tritapepe» ed altre diavolerie elettroniche-gastronomiche «in loro possesso». Alla fine non poteva mancare un simbolico pacco-regalo: dentro una videocamera di cartone, con tanto di «obiettivo» (un bicchiere di plastica). Insomma, una protesta dai toni scherzosi. Sempre ieri, un centinaio di squatter ha percorso in un tratto via Buniva, senza incidenti.

SAPER SPENDERE

Simonetta

Una sequoia in giardino per chi ha pollice verde

Non è da tutti avere una sequoia alta 8 metri in giardino, ma capita a Andrea che vive in una cascina sulla collina torinese e a 8 anni, finalmente in pensione, si diverte a piantare e conoscere le piante. Di tutto, faggi, aceri e roveri, cedri del Libano e pini di vario tipo, magnolie e camelie e persino un banano del Nord che frutta e una Feijoia. Quel che gli interessa e lo preoccupa però è una sequoia di dodici anni alta 8 metri: «Bellissima fino a due anni fa - scrive - quando all'improvviso si è seccata la punta ed io l'ho tagliata. Purtroppo adesso, di tanto, tanti rami sono C'è un rimedio? E mentre ne parlate, mi date qualche notizia sulla sequoia e il suo nome?».

Deve il nome a un grande capo indiano, figlio di un commerciante inglese e di una donna cherokee, inventore di un sillabario che trascriveva in inglese il linguaggio cherokee. Ce lo spiega la professoressa Elena Accati dell'Università di Torino che aggiunge: «Quando nell'800 in California il primo cacciatore bianco si imbattè in una sequoia ne ebbe un grandissimo spavento».

«Queste grandi piante - precisa l'esperta - appartengono alla famiglia delle cupressacee (la stessa del cipresso), sono originarie della California, dove ne trova una che supera i 110 metri d'altezza. E', l'albero più alto del mondo. In Italia è stata importata nel corso, esemplari importanti anche e sofferenti si trovano nel parco Burcina, alcune hanno un secolo e mezzo di vita, piantate l'8 gennaio per festeggiare la concessione dello Statuto albertino. Il bric Burcina era fino ad allora monticello brutto a pochi chilometri da Biella. L'industriale Felice Pianezza, abitante a Pollone, decise di farne un parco che è uno dei più belli d'Italia, visitabile tutto l'anno.

«Si distinguono la sequoia gigantea e quella sempervirens. La prima ha chioma conica, appuntita all'estremità, le branche inferiori leggermente pendenti, quelle inferiori assurgenti; la corteccia marrone è fibrosa, fessurata. I rami portano foglie brevi, rigide, incurvate, colore verde scuro e grigie. Spesso in luglio il fogliame vecchio diventa bruno. I coni incominciano a formarsi sugli esemplari di trent'anni.

«Le sequoia sempervirens ha la chioma colonnare con l'apice talvolta appiattito, branche superiori orizzontali e inferiori rivolte al basso. Le foglie oblungo lineari, appuntite sui rami principali, verde carico sulla pagina superiore due righe bianche inferiormente. I coni tondeggianti hanno squame coriacee, raggrinzite.

«Tutte crescono bene nei terreni profondi, umidi, ben drenati, in posizioni molto riparate. La sempervirens tollera meglio le posizioni ombreggiate, ma cresce più rapidamente al sole. Si piantano in autunno o in primavera utilizzando esemplari di 30-50 centimetri di altezza. Si umido il terreno; nei primi anni in marzo-aprile si distribuisce uno strato di terriccio di foglie.

Ma di che soffre l'albero di Andrea? «L'apice può essere stato colpito da un insetto minatore o da un evento traumatico, può essere stato un fulmine oppure una reazione allo stress idrico, cioè carenza d'acqua. Così l'apice ha perso la dominanza e si è biforcato. Non c'è rimedio specifico purtroppo».

Da Bruna, pollice verde, un incoraggiamento alla lettrice che vuol coltivare frutti esotici: «Abito in Val Susa, ho un giardino a Est-Nord-Ovest. Otto anni fa ho comprato due piante di Feijoia Sellowiana, per tre anni sono rimaste a ridosso di un muro, coperte solo per il primo da un telo antigelo, poi le ho trasferite in giardino senza alcun riparo: ora sono alte quasi due metri e a novembre mi hanno regalato tanti frutti buonissimi. Tre anni fa ho piantato i famosi Litchi, pianta alta cm e sta sul balcone al freddo. Nel mio giardino crescono anche l'eucalipto, due ulivi, un mirto, la ginestra, un fico d'India, due piante di capperi e un corbezzolo».

simonetta.conti@lastampa.it

IN BREVE

PIEMONTE LIGURIA VALLE D'AOSTA

Bel tempo e buone p... Ancora sci in ... d'Aosta

AOSTA. Inatteso prolungamento della stagione dello sci in Valle d'Aosta grazie al bel tempo e alle buone condizioni delle piste. Dopo la settimana di Carnevale, nella quale gli alberghi di diverse località hanno registrato il tutto esaurito, anche nei prossimi giorni è previsto un grande afflusso di sciatori. A Cervinia gli hotel saranno al completo, mentre a Champoluc le camere prenotate sono l'80 per cento del totale. Buone le previsioni anche a Courmayeur, La Thuile e Gressoney. Sulle piste del Monterosa ski da domani si potrà sciare a prezzi scontati. La società degli impianti di risalità venderà lo skipass giornaliero a 43 mila lire invece di 52 mila. Il pomeridiano scenderà da 34 a mila lire.

Foto di inizio millennio un intero paese in posa

ROCCHETTA PALAFEA. In posa ci saranno tutti i 404 abitanti del paese astigiano: dalla più anziana, Caterina Laraville (98 anni) al piccolo Francesco Ghione, nato da pochi giorni. Saranno immortalati nella «Foto di inizio millennio» che sarà scattata il 9 aprile nella piazza del municipio. L'idea è venuta al sindaco, Vincenzo Barbero: «Ci sembra bello lasciare un ricordo del paese ai posteri».

Bruciano i boschi dell'Imperiese

IMPERIESE. Due incendi divampati nel pomeriggio nell'imperiese. Il primo, in un'area di pascolo a Molini di Triora, è stato spento quasi subito, mentre per il secondo, divampato intorno alle 15.00 e propagatesi in una zona boschiva, una fitta nebbia impedisce di valutare l'ampiezza del fronte di fuoco. Impegnate sul luogo tre squadre di volontari e due squadre di guardie forestali.

Blitz al mercato a Breo ...ti ... stranieri

MONDOVI'. Ieri mattina, un servizio congiunto e coordinato, carabinieri e polizia municipale hanno controllato gli extracomunitari presenti nell'affollata area mercatale di Breo, dove si segnalavano da qualche tempo problemi provocati da nordafricani, che infastidivano automobilisti e frequentatori del mercato. Sono stati identificati venti stranieri, condotti in centrale per ulteriori accertamenti (dopo un tentativo di fuga nell'alveo del torrente Ellero, sventato dalle forze dell'ordine), quattro fotosegnalati e denunciato perchè senza permesso di soggiorno. Una denuncia per lo stesso reato è stata raccolta anche al Comando dei vigili urbani, che hanno sequestrato merce a due venditori abusivi.

Caccia nell'Astigiano ... killer ...

ASTI. È allarme nell'astigiano per il killer che ha già avvelenato una quarantina di cani, una decina dei quali sono morti. Il servizio veterinario e l'Asl hanno diffuso manifesti nei quali avvertono della pericolosità, anche per l'uomo, del veleno, che dalle prime analisi risulta a base di anticrittogamici inserito nei bocconi di carne sparsi per le campagne.

Il professor Vanoli ...cellese dell'anno

VERCELLI. Il sindaco Gabriele Bagnasco ha consegnato ieri, il premio «Vercellese dell'anno 1999» al presidente della Lega italiana per la lotta contro i tumori, Eraldo Vanoli. Il riconoscimento arriva proprio nel momento in cui, grazie anche all'impegno di Vanoli, l'ospedale di Vercelli è riuscito a dotarsi, su iniziativa del manager dell'Asl 11, Mario Lombardo, di servizio di Oncologia medica.

... vuole ... alpini ...002

BIELLA. Biella si è ufficialmente candidata per l'adunata nazionale degli alpini del 2002. L'annuncio è stato dato ieri dal presidente delle penne nere biellesi Franco Becchia. Il capoluogo laniero è in corsa con Verona, Vicenza e Catania. La scelta a settembre. Intanto la Provincia sta per gemellersi con la Taurinese. Durante tre giorni di festeggiamenti dal 2 al 4 giugno, alla brigata alpina sarà intitolata la piazza di fronte alla sede del governo del capoluogo, e ai suoi ultimi tre comandanti, i generali Varda, De Salvia e Cavigiolu sarà conferita la cittadinanza onoraria rispettivamente di Cossato, Graglia e Sandigliano. Alla «leggenda» padre Brevi, il 7 maggio saranno invece intitolati dei giardini pubblici.

Ladri messi in fuga con i vasi di fiori

LA SPEZIA. I ladri che volevano portare via la cassaforte di un bancomat di Santo Stefano Magra sono stati messi in fuga dagli abitanti di un condominio. Svegliati verso le tre dal trambusto hanno cominciato a «bombardare» i ladri con vasi di fiori ed altri oggetti. A questo punto i malviventi, vistisi scoperti, hanno preferito abbandonare il colpo e sono fuggiti prima dell'arrivo dei carabinieri.

Della Novi la ... di cioccolato più lunga

NOVI LIGURE. La Novi Elah Dufour presenterà a Eurochocolate a Torino, da venerdì a domenica la tavoletta di cioccolato più grande del mondo. Verrà preparata da 10 maestri pasticceri coordinati dal direttore Pierangelo Pagliotti. La tavoletta sarà lunga 3.16 metri, larga 1. 52 e alta 38 cm; ci vorranno 15 chili di cioccolato gianduja e 500 chili di nocciole intere del Piemonte.

Medici a convegno

«Uno ... incontra nella vita la depressione»

Una persona su quattro incontra, nell'arco della sua vita, la depressione. In circa la metà dei casi esordisce negli anni del pensionamento, quando si affievoliscono gli stimoli, aumentano i malanni e magari si perdono affetti importanti. Ma la malattia è in aumento, capace di toccare anche fasce sociali e età considerate in passato relativamente E si profila lo spettro del mobbing come causa scatenante: circa il 15% delle depressioni nascono da angherie o difficoltà patite in ufficio, e più in generale sul lavoro. Di depressione si è parlato ieri al Jolly Hotel: il professor Riccardo Torta, docente del dipartimento di neuroscienza, ed il dottor Paolo Carbonatto, che accomuna l'esperienza di medico di base a quello di psichiatra, hanno spiegato ai colleghi come riconoscere e contrastare validamente la malattia. Anche l'ausilio dei nuovi farmaci (gli «Sari», frutto della ricerca danese) ad altissima tollerabilità.

... a fuoco una palazzina Paura a Sant'Agabio

NOVARA. Panico nel quartiere industriale di Sant'Agabio, l'altra notte quando si è sviluppato un incendio nel sottotetto di un condominio di tre piani. Sono stati due carabinieri ad accorgersi delle fiamme e hanno dato l'allarme facendo intervenire i vigili del fuoco. Contemporaneamente hanno fatto evacuare tutto il palazzo di 35 persone perchè nel sottotetto c'era una caldaietta alimentata a gas metano e si temeva uno scoppio. I vigili del fuoco hanno lavorato per tre ore riuscendo a circoscrivere le fiamme. Sull'origine dell'incendio stanno indagando i carabinieri ma si teme una natura dolosa perchè sarebbero stati rinvenuti degli stracci intrisi di carburante proprio nel sottotetto.

PROGRAMMI RTL TORINO

TO 94.4 Mhz - CN 94.3 - AT, AL 91.8 - VC, BI, NO e VB 94.5
Giornale Orario del Piemonte (in collaborazione con La Stampa) ore 8 - 7 - 8 - 9 - 10 - 11 - 12 - 13 - 14 - 15 - 16 - 17 - 18 - 19 - 20 - 21.
30' minuto-La Sport: ore 6,30 - 7,30 - 8,30 - 9,30 - 10,30 - 11,30 - 12,30 - 13,30 - 14,30 - 15,30 - 16,30 - 17,30 - 18,30 - 19,30 - 20,30
6-8: Abitudine quotidiana; **8,25**: Prima pagina; **8,40**: Rassegna Stampa; **8,50**: Viabilità; Polizia Stradale; **8,55**: Prima pagina 20 anni prima; **9-12**: Musica e notizie; **9,30**: Viabilità Aeroporto; **10,10**: Previsioni del Tempo; **10,30**: Viabilità Ferrovie; **12-15**: Musica e Notizie; **12,10**: Temperature; **12,20**: Dediche; **13,50**: Viabilità Polizia Municipale; **14,20**: Dediche; **15-18**: Musica e notizie; **15,50**: Viabilità Ferrovie; **16,50**: Viabilità Polizia Municipale; **17,20**: Dediche; **18-21**: Abitudine quotidiana in diretta da La Stampa; **21-24**: Musica e notizie; **00-6**: Notturno Musicale.

A Tortona dal 13 Marzo al 1° Aprile

AFFARI DI PRIMAVERA

Comincia la primavera, continuano i risparmi.

ORARI	LU	MA	MER	GIO	VEN	SA
Apertura	14.00	9.00	9.00	9.00	9.00	9.00
Chiusura	21.00	21.00	22.00	21.00	22.00	21.00

IPER Tortona
S.P. per Viguzzolo - Tortona (AL) - 800-265219

IPER Il paese della grande

COMETA
MUSIC HALL
211 - (AL) - 0131.84.108
BALLO LISCIO
DOMENICA 12 MARZO D'ANGELO
LUNEDÌ 13 MARZO GIANNI CAFFARENA

LA STAMPA
ALESSANDRIA
E PROVINCIA
Domenica 12 Marzo 33
REDAZIONE: PIAZZA LIBERTÀ 15, TELEFONO 0131.445.053 / STAMPA IN: 0131.963.360
PUBBLICITÀ: PUBLIKOMPASS S.P.A. VIA CAVOUR, 58 - TELEFONO 0131.44.55.22 / FAX 0131.30.05.28

COMETA
MUSIC HALL
Statale 211 - SALE (AL) - Tel. 0131.84.108
BALLO LISCIO
VENERDÌ 17 MARZO LUCIO
SABATO 18 MARZO RICKY SHOW

CARRI E DISAGI

Gran finale di Carnevale, oggi, ad Alessandria e a Tortona ma anche in diversi paesi del Casalese, Novese, Acquese e Tortonese e a Voghera. Ad Alessandria, i festeggiamenti cominciano alle 15 in piazza Garibaldi e ci sarà anche la possibilità di provare l'ebrezza del volo in mongolfiera. A Tortona, due le sfilate, alle 14,30: convergeranno su piazza Duomo. Il centro sarà vietato alle auto ed è previsto anche notevole afflusso di persone per le celebrazioni in onore di don Orione e per la partita del Derthona, con conseguenti disagi.

ALLE PAGINE 34, 35 e 40

VINI A CASTELLETTO D'ORBA

E' stata inaugurata ieri a Castelletto d'Orba la «Rassegna dei vini dell'Alto Monferrato» giunta alla quinta edizione. Madrina la giovane attrice Mara Meis. Si tratta di una vetrina vitivinicola di alto livello che richiama molti produttori e molti visitatori in quattro giorni di apertura. Oggi la rassegna è aperta tutto il giorno e prevede iniziative collaterali, tra cui la degustazione «verticale» di vino Dolcetto e un convegno con l'adesione di numerosi esperti e produttori. In serata c'è aperta del Gruppo Cantachiaro. Domani convegno Coldiretti.

ALLE PAGINE 37 e 39

Acqui, da anni chiede invano la riliquidazione dell'assegno del marito

Centenaria in attesa di pensione «Avrò mai quello che mi spetta?»

Massimo Delfino
ACQUI

Festeggerà domenica prossima il centesimo compleanno e sogna di ricevere come regalo la pensione del marito defunto, da oltre due anni chiede la riliquidazione. Protagonista di questa singolare vicenda è l'acquese Emilia Gamalero, vedova Bianchi, che da tempo è alle prese con un assurdo caso di burocrazia. «Alla mia età, speravo proprio di non aver più nulla a che fare lo Stato - spiega -. Invece, dal gennaio '98 sto sbattendo la faccia contro un muro di gomma. In pratica, la pubblica amministrazione mi nega ciò che essa stessa ammette di dovermi dare: tutto questo per problemi di cui io sono minimamente responsabile».

I fatti: nel 1986 Emilia Gamalero aveva cominciato a percepire la pensione di reversibilità del marito Rodolfo, che era molto conosciuto ad Acqui per essere stato a lungo segretario generale del Comune fu collocato a riposo nel 1972). Successivamente, con una sentenza del 1991, la Corte Costituzionale aveva parificato a dirigenti i segretari comunali andati in congedo prima del '79. «Nel gennaio '98 - continua l'acquese - ricevetti per conoscenza una lettera inviata dall'Inpdap (l'ente che eroga le pensioni dei pubblici dipendenti; ndr) alla prefettura di Alessandria, in cui si diceva che per dar corso alla riliquidazione occorreva "cortese urgenza" copia del decreto di applicazione del trattamento economico spettante a mio marito». Ma da Palazzo Ghilini fu annunciato un mese più tardi che il fascicolo in questione era rintracciabile. «Mi venne riferito che era stato alluvionato nel '94 o mandato al macero - sottolinea Emilia Gamalero -. Da allora, tutto è caduto nel silenzio. Dopo l'ennesimo mio sollecito, ho anche appreso che la prefettura non è più competente: tali pratiche vengono infatti curate da un'agenzia dell'Anci di Roma, che si guarda bene dal muoversi in una vicenda che non conosce. Adesso mi chiedo: è un grave torto essere sopravvissuta a lungo a mio marito? E potrò mai sperare di avere ciò che l'Inpdap mi deve, prima che a me pensi il buon Dio?».

IMPRONTE

RENATA fin da bambina esprime l'amore per la natura e i sentimenti attraverso il disegno. Sembra gioco, invece è arte e lei diventa una pittrice importante. Sempre attiva ed allegra ritrae nei suoi dipinti quello che definisce «lo spirito» la bellezza di Pontestura». E con ciò intende la forte emozione che si prova di fronte alla natura. Quando incontra Adriano, con la sua profonda sensibilità capisce che è l'uomo della sua vita e lui rimane affascinato dai suoi pennelli. Partecipa a molte mostre vincendo premi: a Cesenatico, Roma, Grazzano Visconti, Sanremo, e giunge ottava su 850 concorrenti a Salsomaggiore. I suoi quadri volano vanno ad arricchire collezioni private, in America e Svizzera. L'anno scorso la sua ultima mostra alla Tenaglia di Serralunga di Crea. Al marito confida: «La morte è solo l'ultimo passaggio. Ricordaremi con il sorriso e l'amore che metto nei miei quadri».

Renata Comoglio, 52 anni, dal 2 marzo, riposa nel cimitero di Rocchetta di Pontestura

★★★

PIERO dalla «mandrogna» alessandrina si trasferisce ad Arquata quando ha ancora i calzoncini corti. Abita in una casetta con i genitori, la sorella Anna, e la nonna. Piero e Anna fanno subito amicizia con Mariapia la bambina vicina di casa. A 15 anni ognuno se va verso il proprio destino. Piero lavora all'Ilva dove indossa un grembiule con un tucano dipinto. Quando arrivano gli anni della pensione tutti tornano al paese. Piero è colonna portante della Croce Verde che considera la sua seconda casa. Quando va a prendere un anziano dice: «Aggrappati forte al mio collo». E lui anziché subire un trauma salendo in ambulanza dice: «Se c'è il Piero sono tranquillo». Con la profondità di pochi capisce che la Croce Verde è tempo di lasciare spazio ai giovani. Ma non fa in tempo a brindare con Giancarlo, neo consigliere e figlio di Mariapia.

Piero Balestriero, 52 anni, dal 21 febbraio riposa nel cimitero di Arquata.

In provincia nove i cantieri: finanziati quasi 5 mila milioni, meno di un decimo di tutto il Piemonte

Un «pizzico» di miliardi per le statali sicure

Stanziamenti Regione-Anas

Silvana
ALE

All'Alessandrino sono destinati quasi 5 miliardi di un pacchetto di oltre che Regione e Anas hanno riservato a un blocco di lavori in punti cruciali della viabilità piemontese per migliorare la sicurezza.

Un accordo è stato firmato in questi giorni tra l'assessore ai Trasporti, William Casa e il capo compartimento Anas Piemonte-Valle d'Aosta Ennio Paolucci. Prevede l'assegnazione della somma, di cui 33 miliardi a carico dell'Anas, già disponibili, e 20 miliardi e mezzo dalla Regione: 10 entro il 2000 e 10 e mezzo entro il 2001». L'assessore assicura che i progetti sono in parte già pronti e, in parte, veloci da redigere. Quindi lo stanziamento è funzionale a dare esecutività alle opere, e la reale volontà di farlo si accompagnerà alla consueta spinta connaturata con i periodi elettorali.

Dal malloppo di circa 54 miliardi, dunque, le statali nell'Alessandrino, per la loro sicurezza, possono attingere meno un decimo, anche se l'assegnazione si presume sia legata alle aree, bensì alla priorità dei progetti. Certo è che, visto il particolare clima «propositivo», l'assessore provinciale ai Lavori pubblici, Daniele Borioli, vedrebbe molto di buon occhio anche la concomitante assegnazione di una più congrua fetta di risorse per finanziare progetti che la Provincia ha già pronti da tempo e per i quali non esita ad aprire i cantieri propria per tratti di fondi. Borioli, qualche settimana fa, aveva lanciato un appello a parlamentari e sindaci per una pressione unitaria a ottenere il denaro necessario.

Sul «pizzico» di miliardi destinati alle quattro statali, l'intervento più consistente (1483 milioni) riguarda la 494 Vigevanese dove è previsto il completamento della sistemazione di una frana, provocata dalle infiltrazioni dovute alla roggia di Valmadonna. Un primo ripristino era già stato eseguito; ora si tratta di ultimare e di procedere anche a un allargamento della strada.

Sempre sulla Vigevanese, uno stanziamento da milioni servirà per realizzare una rotonda all'incrocio con viale Forlanini (dopo il ponte Orti e il cavalcavia). Oltre 1200 milioni, poi, verranno impiegati per l'allargamento di due tratti della statale: tra Valenza e Alessandria e tra Valmadonna e la strada della Cerca. Con 350 milioni saranno ristrutturati due sulla statale 10 Padana Inferiore: uno vicino a Tortona (presso l'Iper Oasi) e l'altro a Pontecurone.

Altri due per un analogo importo di 350 milioni, ristrutturati nel tratto della statale 35 dei Giovi. Infine, uno stanziamento di milioni è riservato alla sistemazione dell'incrocio tra la 596 dei Cairoli e l'imbocco del casello autostradale Casale Nord dell'A26, nella frazione casalese di Terranova.

Lavori sulla Vigevanese sulla Padana inferiore la 35 dei Giovi e quella dei Cairoli a Terranova

Lo svincolo tra viale Forlanini e la statale Vigevanese, fuori Alessandria, nella ex Borsalino qui sarà realizzata una «rotonda» dal costo previsto di oltre 800 milioni

Inventori del borgo telematico

Allievi del Nervi alle finali mondiali in Usa

ALESSANDRIA

Nell'aula magna dell'istituto per geometri «Nervi» è stato presentato il progetto con cui tre studenti della 5ª A avevano sbaragliato lo scorso i concorrenti provenienti da tutta Italia al concorso dell'Unione Europea per «Giovani scienziati» e che, nel prossimo mese, parteciperanno alla finale mondiale, a Detroit (Usa).

Sono Egle Moriggia, Gabriele Moncalvo e Matteo Pastorino che, seguiti dall'insegnante architetto Gianfranco Lenti e dal preside Elda Monticelli ed aiutati dall'intera classe, hanno presentato un progetto per la realizzazione di un Borgo telematico, attraverso il ricupero ipotizzato per una frazione alpina, Alteretto, in Val di Susa.

Il progetto è finalizzato al ricupero del borgo medioevale, pittoresco gruppo di case in pietra caratteristiche della Val di Susa, destinato a divenire un paese fantasma dopo l'abbandono degli abitanti spinti altrove per cercare lavoro. L'idea è di trasformarlo in borgo telematico. L'intervento edilizio prevede il rispetto delle tipologie della zona, le case saranno equipaggiate con strumenti telematici e i computer del villaggio saranno collegati in rete.

I residenti vivranno in un ambiente incontaminato e gli strumenti multimediali, che rimuovono barriere e distanze, garantiranno il contatto col mondo del lavoro globale. E potrà divenire, dicono i tre giovani, sede ideale per compagnie nazionali e estere che organizzano corsi di addestramento.

[f. m.]

ITALCOM
SERVIZI TECNOLOGICI AVANZATI

Da oltre venti anni ITALCOM offre servizi e prodotti informatici. Con competenza e professionalità interpreta le esigenze delle imprese e propone soluzioni innovative altamente specializzate. Diverse centinaia di imprese si della consulenza ITALCOM per mantenere e potenziare il loro vantaggio competitivo.

ITALCOM S.p.A.
Corso Borsalino, 42/44 • 15100 Alessandria
Tel. 0131.208811 • Fax 0131.264174
www.italcomspa.com
e-mail: info@italcomspa.com

Microsoft Certified Solution Provider
opeAVet SOLUTION PARTNER

PER CHI CI CONOSCE SIAMO UNA GARANZIA
M. G. D.
C. S.a.S.
Buozzi 43
SUNROOM
Alfa Lum
Alluminio Legno
VERANDE PIEGHEVOLI - ZANZARIERE
PORTE INTERNE - CHIUSURE DI SICUREZZA - TENDE DA SOLE
MODERNE TECNOLOGIE PER LA VOSTRA CASA

In piazza Garibaldi ne sono attesi 30. Ci saranno anche bande e gruppi folcloristici

Sfilata dei carri e volo in mongolfiera

Molti i soggetti napoleonici

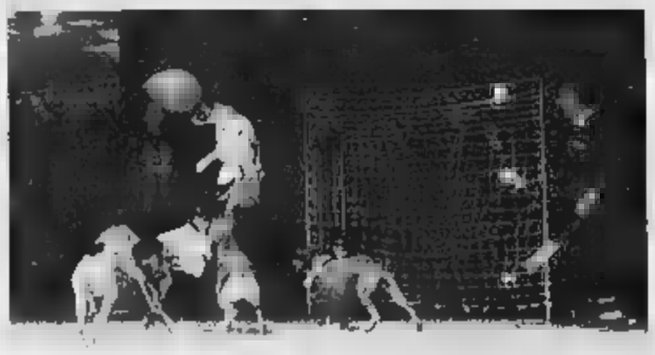

Un momento della partita di calcio disputata ieri pomeriggio tra boxer

Franco Marchiaro
ALESSANDRIA

Gran festa oggi per il «Carnevale Alessandria 2000» che arriva, grazie al rito ambrosiano, in piena quaresima. Organizzato da Comune, assessorato alla Cultura e Turismo, Famija Galoud, richiamerà migliaia di persone attorno a piazza Garibaldi, centro della manifestazione. E in piazza, alle 15, è previsto il raduno della trentina di carri e gruppi folcloristici. Sono annunciati due carri Pietra Marazzi, Frugarolo Bergamasco, tre da Castellazzo Bormida e Mirabello, quattro San Salvatore, poi quelli di Castelnuovo Bormida (scacchi viventi), di Rocca Grimalda (le Streghe di Trius), di Borgo San Martino, del Ballon Shop, di Felizzano, di Ozzano, dell'associazione Maria Bensi, la carrozza napoleonica di Pio Taverna Bonaparte e Giuseppina.

Ci saranno quattro bande: i Tiratori del Po di Santhia (gruppo storico napoleonico), corpo bandistico «Solia» di Cassine, gruppo folcloristico di Piverone e Associazione aleramica con sbandieratori, musici e figuranti di Borgo Rovereto. Alcuni carri, tenuto conto che quest'anno celebra il bicentenario della Battaglia di Marengo, ispirati all'epopea napoleonica, la carrozza di Pio Taverna, il «Pollo alla Marengo» di Pietra Marazzi, la Sfinge con trenta egiziani di Ozzano, il cannone in legno con gli uomini in divisa napoleonica di Borgo San Martino e altri. Dalla piazza i carri effettueranno un ampio giro attraverso le vie del centro rientrando in piazza per la premiazione e il businà di Sandro Locardi. Dalle 16, mentre la sfilata è in pieno svolgimento, sempre in piazza Garibaldi, sarà possibile provare l'ebrezza del volo frenato in mongolfiera, il tutto rallegrato dalle bande musicali e folcloristiche. Il gran finale del Carnevale 2000 si avrà poi martedì 14, dalle 21,15, al Teatro Comunale, con la «Sghiarola»: businà, poesie e canzoni in alessandrino con il piccolo Davide, Sandro Locardi, Massimo Brusasco, Nucci Sambuelli, Ferruccio Reposi, Paolo Pellati, Gigi Raiteri e Paolo Cavanna. Tino Traverso e Claudio Ricci alla tastiera, Matteo Forcherio alla fisarmonica. Presenta Paolo Paoli.

E al Comunale ieri i «cani calciatori»

Ma l'Enpa: un'ordinanza del '91 vieta simili spettacoli

ALESSANDRIA

Juventus batte Milan, tre a due. A segnare i gol, però, non sono stati i vari Inzaghi, Del Piero e Rierhoff ma gli agili boxer del «Claudio Rossi show» che hanno concluso, sul palco del Teatro Comunale, l'ormai tradizionale Carnevale dei bambini organizzato dal Coips, sindacato di polizia. Circa seicento bambini in maschera, con mamme, nonni, sorelle maggiori, per i quali gli organizzatori avevano preparato un simpatico e nutrito programma di giochi, animazioni, danze e canti.

Un grande successo, come la partita finale di calcio con i boxer in maglie bianconera e rossonera: gli otto protagonisti in campo hanno dato prova di saper «trattare» il pallone - facendone scoppiare più di uno -, alternando le azioni di gioco a qualche corsa in mezzo agli spettatori. Tra i quali tutti si aspettavano, dopo le polemiche per il Palio delle oche al Carnevale del Cristo, di veder comparire gli attivisti dell'Enpa che ribadiscono «la contrarietà agli spettacoli con animali, usati come attrazione e costretti a giochi per loro innaturali».

I quali per altro ricordano che in città vige l'ordinanza firmata nel '91 dal sindaco Mirabelli: tra l'altro fa assoluto divieto a svolgere spettacoli «che comportino maltrattamenti di animali e/o siano contrari alla loro dignità ed al loro rispetto». Così l'Enpa aveva contestato il Palio dell'oca inviando una delegazione di Acqui al Carnevale del Cristo. E' finita a colpi di carta bollata: querela del presidente del Centro giovani del Cristo, Giuseppe Accardo (per il «disturbo» alla manifestazione), controquerela dell'Enpa contro il commissario della Circoscrizione Sud Antonino Tortorici, che aveva attribuito a «motivi politici» la protesta degli animalisti. «Una diffamazione - dicono all'Enpa -, siamo da oltre cento anni imparziali e abbiamo voluto boicottare nessuno. Volevamo replicare e non ci hanno fatto parlare al microfono». [f. m.]

CLASSE 2000

Graduatoria «a scuole» domina la Manzoni

RADIO COSMO DOMENICA 12 MARZO 2000 radio gamma 80.900

Provveditorato agli Studi di Alessandria

CLASSE 2000

Classe votata.....

Scuola votata.....

PASSALACQUA HAPPY TOUR SASSONE VIAGGI E TURISMO

I Giovani Informati CARI CASSA DI RISPARMIO DI ALESSANDRIA SPA la numero uno, qui da noi.

atm

Scuola Divisione scolastica CEPU Alessandria 800 - 011074

Ritira la raccolta tagliandi: IL LIBRACCIO - Via Milano, 32 - Alessandria

Con tre classi nei primi posti la Manzoni di Alessandria è certamente la scuola che sta «facendo il gioco» a Classe 2000, referendum fra gli studenti delle scuole medie della provincia, promosso da La Stampa e Radio Cosmo e Gamma. Mentre la 2ªA prosegue la sua marcia solitaria in vetta, la 2ª e la 3ª B sono impegnate in un duello ravvicinato che, vista la continua progressione di tagliandi, potrebbe portarle in breve nella zona podio. In questa particolare classifica «a scuole» c'è la Mazzini di San Giuliano, al momento un quinto e un settimo posto di tutto rispetto, indicativi di possibili balzi in avanti a sorpresa. I tortonesi della San Giuseppe invece sembrano ormai puntare tutto sulla loro 1ª che, insediata al terzo posto, è per ora favorita nella vittoria della tappa di marzo.

Ma nulla è scontato: la raccolta dei tagliandi, che vengono pubblicati ogni giovedì e domenica, prosegue a ritmi serrati; in-di- apprende che molte classi stanno capitalizzando voti per lanciarli nella mischia vuoi per il rush finale del mese vuoi per tentare il colpaccio nella vittoria finale.

Ricordiamo che la classe meglio piazzata ogni fine mese (sono escluse quelle che hanno già vinto una tappa) viene invitata per festa in diretta Radio Cosmo-Gamma - dove ogni sabato pomeriggio dalle 15,30 Simone Dj conduce trasmissione dedicata a Classe 2000 - e riceve simpatici gadgets offerti da McDonald's.

A giugno invece ci sarà, proprio da McDonald's, la festa finale con l'assegnazione di una playstation a testa a ognuno degli allievi della classe prima in graduatoria; una gita a Gardaland (Passalacqua-Happy Tour-Sassone) per i secondi; un viaggio in pullman (offerto dall'Atm) per i terzi.

LA CLASSIFICA

2ªA Manzoni	1583
1ªB Don Milani	1051
1ª San Giuseppe	814
2ªB Manzoni	569
2ªA Mazzini	
3ªB Manzoni	
3ªA Mazzini	451
3ªC Cavour	
3ªB S. Giov. Bosco	372
1ªB Pavese	206
2ªC Manzoni	
3ªA Cavour	184
1ªB Cavour	107
3ª San Giuseppe	96
1ªB Straneo	50
2ªD Pascoli	50
2ªB Straneo	33
2ª San Giuseppe	

ELETTORANDO

- **Lista Bonino.** Prosegue la raccolta firme dei radicali. Questo pomeriggio ad Alessandria dalle 16 alle 20 i banchetti saranno in via dei Martiri.
- **Apa.** Gli Autonomisti per l'Europa proseguono la raccolta firme per presentare la lista. Oggi i banchetti saranno in piazza Garibaldi, angolo piazza Marconi dalle 10 alle 19,30. Domani in zona Orti, nei pressi del mercato Perosi dalle 9,30 alle 12.
- **Alleanza nazionale.** Domani alle 21 a palazzo Guasco in via Guasco ad Alessandria convegno sulla sicurezza dal titolo: «Sicurezza dei cittadini e giustizia: tra legge Gozzini e Simeone». Intervengono: Marco Botta, presidente provinciale di An e candidato alle regionali (che oggi incontra il vescovo); Donato Capece; Mario Boccassi; Maurizio Padoano; Giuseppe Romeo e l'onorevole Alberto Simeone
- **Lega nord.** Domani pomeriggio alle 15 nella sede di via Roma 12 a Valenza la Lega presenta il proprio candidato sindaco Fabio Faccaro.
- **Rifondazione comunista.** Venerdì alle 21 al centro comunale di cultura di Valenza, saranno presentate le liste per le elezioni comunali e quella per le regionali. Intervengono: Rocco Papandrea, segretario regionale di Prc; Salvatore Di Carmelo; Franco Moro; Giorgio Bertolo; Eraldo Benvenuti Renato Staiti; Rossana Testi.

Il voto a Valenza

Sei candidati per la poltrona di sindaco

VALENZA. Dopo il proliferare dei negozi di gioielleria, che hanno segnato la storia della città nell'ultimo ventennio, Valenza registra un altro boom: è quello dei candidati sindaci, che tocca, per la città, il numero record di 6. Nel duello tra l'attuale sindaco Germano Tosotti, sostenuto dal centrosinistra, e Luca Barigi, esponente designato del Polo, ci saranno Salvatore Di Carmelo, sostenuto da Rifondazione comunista, Natalina Giordano (Cdu); Giuseppe Gatti (lista civica); Fabio Faccaro (Lega). In tutto, le liste dovrebbero essere dieci.

Intanto, i Democratici dell'Asinello hanno presentato il loro raggruppamento, in appoggio a Tosotti: capolista Daniela Di Spirito, medico di 47 anni, già consigliere comunale in una passata legislatura; poi, Silvia Bonini, 36 anni; Monica Darone, 31; Rosa Maria Francavilla, 60; Adriana Pasino, 49; Mauro Buzio, 48; Daniele Ceva, 31; Sergio Ganora, 52; Antonio Greco, 40; Armando Prutto, 44; Giulio Fabio Segati, 43; Daniele Tedeschi, 20. [r. c.]

La festa della donna

Primo premio a via S. Lorenzo per gli addobbi

ALESSANDRIA. Le tre giurie chiamate a giudicare il coordinamento degli addobbi e delle vetrine nelle vie del centro in occasione dell'apertura domenicale nell'ambito di «Donne fuori» hanno attribuito il primo premio al complesso di via San Lorenzo, Galleria Guerci e piazza Marconi per l'impatto visivo suggestivo e la capacità di «vestire» la zona nella sua interezza e per l'atmosfera poetica. Secondo premio alle vie Milano-Bissati per la ricercatezza e l'originalità degli allestimenti delle vetrine e la cura nella «vestizione» dell'insieme.

Il terzo premio è andato a via Dante per l'aspetto scenografico, l'impegno profuso in un allestimento coordinato e capillare, l'originalità. Quarto premio, a pari merito, alle vie San Giacomo, Vochieri, Caniggia, Ferrara e Migliara. Targhe alle vie Mazzini, Trotti, Guasco, piazza Matteotti-via Morengo, dei Martiri, corso Roma-piazza Garibaldi. La consegna dei premi è avvenuta durante uno spettacolo al Comunale. [f. m.]

Chiedeva mille lire in corso Crimea e sotto i portici di piazza Garibaldi

Il mistero dell'accattone sparito fra le ipotesi c'è anche l'omicidio

Emma Camagna
ALESSANDRIA

Non ha parenti in città Al centro di un caso giudiziario, da settembre è introvabile

Che fine ha fatto Mario Cicoria, l'invalido civile di 62 anni, che per anni ogni mattina ha stazionato in corso Crimea a fianco del Palazzo di Giustizia (quando era sostava sotto i portici di piazza Garibaldi) per chiedere mille lire a tutti i passanti?

L'uomo è scomparso dalla circolazione a settembre, di lui non si hanno notizie, in tutti questi mesi non ha più ritirato la pensione, le ricerche fatte non hanno dato esito. E' morto (ma all'anagrafe non risulta) e, se così fosse, in che modo? Si è ucciso, o è stato ucciso? E quand'anche fosse vera una o l'altra delle due ipotesi, dov'è il cadavere?

L'uomo non ha parenti in città e in provincia; pare abbia fratelli che, forse, vivono nella zona di Trieste. A lungo ha abitato in una pensione nel centro cittadino, ma l'ha lasciata nella primavera '99 per trasferirsi a Valenza, non si sa a quale indirizzo. Le ricerche effettuate in questa città non hanno dato esito.

Cicoria è risultato introvabile il 18 settembre '99, quando lo psichiatra Mario Muti lo ha cercato per sottoporlo a perizia: il pm del tribunale voleva sapere se è persona circonvenibile, ma la sua sparizione è divenuta di pubblico dominio ora e la si è appresa in quanto il 21 marzo deve essere processato in tribunale il Mauro Mantelli, 46 anni, via Firenze 11, conoscente di Cicoria e titolare di un bar (lo difende Tino Goglino). Mantelli è accusato di estorsione ai danni dell'invalido perché, come si legge nel capo d'imputazione, mediante «minacce di fargli passare dei guai e procurargli un male ingiusto, costringendo Cicoria a rilasciargli alcune deleghe al ritiro della pensione, nonché ad operare sul suo conto corrente, si procurava un ingiusto profitto in suo danno gestendo somme di denaro e utilizzandole in parte per suoi usi personali».

Per l'accusa avrebbe tenuto questo comportamento dal febbraio '81 all'agosto (quando Cicoria (assistito dall'avvocato Pallavicino, che volta non sa più nulla del cliente) lo denunciò dopo avergli revocato la delega.

Mantelli respinge l'accusa: dice essersi occupato per anni di Cicoria, debole e fragile, prelevando dalla sua pensione (poco più di 1 milione al mese) su sua espressa richiesta la cifra necessaria a pagare la pigione, nega di essersi impossessato «una sola lira», afferma che non sono provati episodi di appropriazione, sostiene che l'amico revocò la delega pressione di una persona (chi sia si sa) che aveva iniziato ad occuparsi di lui.

LETTERE AL GIORNALE

vigneti fino all'agosto 2001

In relazione all'articolo apparso dal titolo «Rischio flavescenza. Impossibile impiantare ora nuovi vigneti», si parla di una richiesta dell'assessore all'Agricoltura della Provincia di Alessandria Filippi, fatta all'assessore all'Agricoltura della Regione Piemonte Giovanni Bodo per sollecitare un intervento presso l'Unione Europea al fine di prorogare il termine per l'impianto di nuovi vigneti al 31 dicembre 2000. Appurato che si tratta dei nuovi vigneti previsti dallo specifico programma del regolamento Cee 2328/91, desidero informare i lettori che nostra circolare del 23 ottobre 1998, trasmessa agli allora settori territoriali dell'agricoltura e alle organizzazioni di categoria, veniva stabilito che i vigneti in questione dovevano essere realizzati entro il 31 agosto . Tale termine supera già in origine la richiesta attuale dell'assessore Filippi.

Giovanni Bodo
assessore all'Agricoltura
Caccia e Pesca
Regione Piemonte

Le discariche e il civico

In risposta al si di Gavonata che pubblicamente apprezza il fatto di abitare perché, come dico, un pugno di uomini e donne hanno respinto la messa in opera della discarica, devo dire che non si deve sentire dentro un piccolo paradiso, perché per le persone che protestano e l'accettano ci sono altre persone che abitano a Castelceriolo che da decenni ne portano le conseguenze.

Anche per le persone che protestano e l'immondizia può la mandano a casa altrui.

Per questo non c'è bisogno di andare al Conservatorio né essere intelligenti.

Jolanda Cerutti
Castelceriolo

Preghiamo i lettori di essere sintetici e preferibilmente inviare testi dattiloscritti. Le lettere prive di firma leggibile, indirizzo e recapito telefonico non saranno pubblicate.
Le lettere vanno inviate a
LA STAMPA
Redazione di Alessandria
piazza Libertà, 15
15100 Alessandria
Fax: 0131

NUMERI UTILI

AUTOAMBULANZE

EMERGENZA SANITARIA: 118.
Cri 0131 252.242; Cr. Verde 0131 252.255; C.S. 0131 270.027. **Acqui:** Cri 0144 322.300; Cr. Bianca 0144 323.333; Misericordia 0144 321.020. **Arquata S.:** Cr. Verde 0143 636.430. **Basaluzzo:** Cr. Verde 0143 489.877. **Bassignana:** Avis 0131 926.641. **Bosco Marengo:** C.S. 270.027. **Cabella L.:** Cri 0143 67.300. **Casale:** Cri 0142 452.258; Cr. Verde 0142 453.310; Misericordia 0142 781.010. **Castellazzo B.:** C.S. 0131 270.027. **Castelnuovo S.:** Cri 0131 823.535. **Serri:** Cri 0142 946.030. **Felizzano:** Cr. Verde 0131 791.616/7. Cri 0143 643.070. **Murisengo:** Cr. Verde 980.677. **Novi:** 0143 20.20. Cr. Verde 0143 Cri 0142 486.868. **Ponzano:** Cri 0141 927.317. **S. Salvatore:** Cri 0131 233.050. **S. Sebastiano C.:** Cri 0131 786.686. **Serravalle S.:** Cri 0143 65.176. **Stazzano:** Cr. Verde 0143 65.002. **Tortona:** Cri 0131 811.333; Misericordia 0131 811.247. **Valenza:** Avis 0131 924.080. **Vignale:** Cri 933.340. **Vignole:** Cri 0143 27.300. **nia:** Cr. Verde 0131 83.177. **Voghera:** Cri 0383 45.666.

E DI TURNO

Oggi ad **Alessandria** è di turno la farmacia Odone: via della Vittoria 18 (0131 252.246), aperta dalle 8 alle 12,30 e dalle 15,30 alle 19,30. Per farmaci e assistenza, con prescrizione medica urgente, svolge servizio a abbassale dalle 12,30 alle 15,30 e dalle alle del giorno . Negli altri comuni le farmacie di turno svolgono anche servizio di reperibilità. **Acqui:** Centrale Italia (0144 322.663). do: piazza Castello 5 (0142 452.424). **Novi:** Comunale: Verdi (0143 76.255). **Ovada:** Gardetti: Saracco 303 (0143 80 224). **Tortona:** Zerba, Via Emilia 220 (0131 861.939). **Valenza:** Rasetti; via Cavour 68 (0131 941.

PRONTO SOCCORSO

Alessandria: 0131 206.537 e, infantile, 0131 207.224; **Acqui:** 0144 777.211; **Casale:** 0142 434.225; **Novi:** 0143 322.211; **Ovada:** 0143 82.61; **Tortona:** 0131 ; **Valenza:** 0131 969.111.

GUARDIA MEDICA

Alessandria: 265.000; **Acqui:** 0144 311.440; ; **Castellazzo B.:** 0131 270.027; **Castelnuovo S.:** 0131 856.763; **Cerrina:** 0142 943.423; **Felizzano:** 0131 791.616/7; **Gavi:** 0143 642.551; **Novi:** 0143 33.21; **Ovada:** 0143 81.777; **Serravalle S.:** 0143 636.129; C.: 0131 786.209; **Serravalle S.:** 0143 636.129; 0131 866.863; **Valenza:** 0131 969.111.

IN CITTÀ E FUORI

«C'era una volta»

Conferenza sulla Zecca

Alla sala conferenze del Museo «C'era una volta» di Alessandria che l'organizza con Italia Nostra, Comune e Provincia, alle 17 di oggi Egidio Lapenta terrà una conferenza, con proiezione di diapositive, su «La Zecca di Alessandria nei sec.XIII e XIV», questioni di numismatica alessandrino. [e. c.]

Soroptimist Club

Si parla di formazione

Serata conviviale del Soroptimist Club di Alessandria domani dalle 20,45 all'hotel «Alli Due Buoi Rossi» dove preside del Liceo «Plana» Agostino Pietra- parlerà «Nuova via di formazione». [e. c.]

Antiquariato

Mercatino a Casale

Curiosalia» è tema del mercatino dell'antiquariato che si svolge al mercato Pavia, in piazza Castello. In contemporaneo svolge «Casale città aperta» con visita guidata aa partire dalle 15. [r. aa.]

A PARTIRE DA OGGI TUTTE LE SETTIMANE SU LA STAMPA ed. Alessandria gli avvisi del TRIBUNALE DI TORTONA

Si prevedono disagi per l'afflusso di persone e la scarsità di parcheggi

«Assalto» a Tortona senz'auto

Oggi il Carnevale, don Orione e il Derthona

TORTONA

Oggi il centro storico sarà vietato ai mezzi motorizzati dalle 10 alle 18,30. E' l'adesione tortonese, sfalsata di una settimana, alle «domeniche a piedi» incoraggiate dal ministro Ronchi. La prima iniziativa di questo tipo, il 13 febbraio, non riscosse gran successo. Oggi, invece, in città sono attese migliaia e migliaia di persone, perchè contemporaneamente si svolgono le manifestazioni Carnevale e le solenni celebrazioni per il 60° della morte del beato don Luigi Orione e c'è anche il Derthona che gioca al «Coppi» una gara importante e decisiva col Borgoserie (ma i tifosi possono raggiungere lo stadio aggirando l'isola pedonale). E scarseggeranno i parcheggi, anche perché alcune piazze sono state vietate alle auto così come tutte le vie zona centro. Al santuario della Madonna della Guardia, in San Bernardino, poi, le cerimonie ufficiali per co la scomparsa di don Orione richiameranno migliaia di fedeli da tutt'Italia, che giungeranno a bordo di pullman.

Insomma, si preannuncia una giornata di disagi per gli automobilisti e di superlavoro per i vigili e i volontari impegnati a far rispettare il divieto di utilizzo delle auto.

E' un Carnevale dedicato agli animali e alle favole quello organizzato dal Comune. Le manifestazioni si svolgono pomeriggio, a partire dalle 14,15. Due i punti di ritrovo: davanti all'ospedale e davanti al bar Moderno. I cortei s'incontreranno in piazza Duomo per il tradizionale rogo del Giraffone. Per prolungare la festa e rallegrare il pomeriggio, in piazza Malaspina, a cura degli Amici di piazza Malaspina, sarà distribuito il «pane fritto» con salumi; all'Area Silvi, invece, gli Amici di San Bernardino prepareranno polenta e salamini, mentre per i bambini sarà organizzata la pentolaccia.

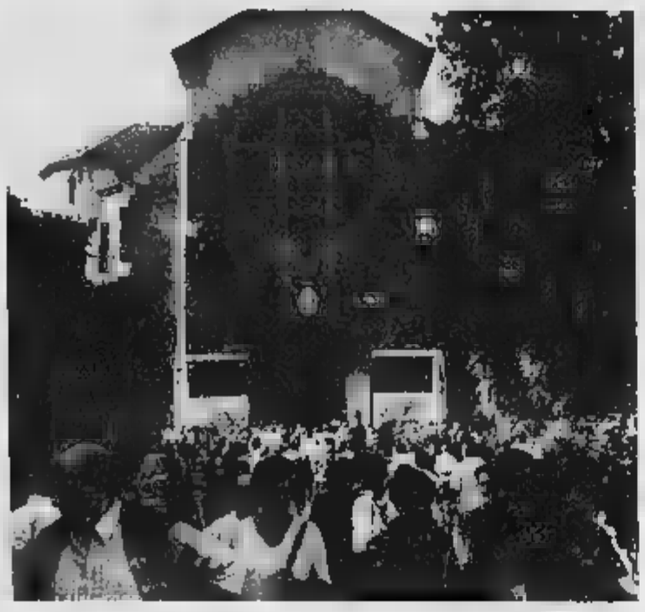

Al Santuario della Guardia oggi si susseguono celebrazioni in onore di don Orione

Il tema conduttore del Carnevale 2000 è dunque quello delle favole e degli animali: i numerosi gruppi che hanno aderito al progetto, durante i laboratori condotti dall'artista Natale Panaro, si sono dedicati alla costruzione di carri, mascheroni da parata e maschere ispirati alle favole. Le scuole, materne ed elementari, hanno aderito in massa coinvolgendo nella realizzazione del Carnevale insegnanti, genitori e persino i nonni. La di Rivalta Scrivia ha realizzato il carro e il gruppo mascherato su «Il Carnevale degli animali», ispirato ad brano di musica . Gli altri gruppi presenteranno: «Il burattino Pinocchio e Mangiafuoco» (scuola elementare 1° Circolo); «I Mostri» (scuola elementare 2° Circolo Casa dei Bambini); «Giovannino paura» (scuola elementare 3° Circolo); «Il computer e il Millennium Bug» (scuola materna 2° Circolo); «L'Arca di Noè» (Istituto San Giuseppe); «Peter Pan» (associazione «L'Isola che c'è»); «Cenerentola» (oratorio Sacro Cuore); «Il Giraffone» (Amici di San Bernardino).

In attesa dell'arrivo carri, in piazza Duomo funzionerà il «Trucca bimbi», laboratorio di trucco e clown per bambini a cura del circolo «Pupkin» di Milano.

Tortona «sfiderà» Voghera: anche qui oggi si festeggia Carnevale, in piazza Duomo, dalle 14 con il palio dei quartieri, gare e sfilate di bimbi. Poi frittelle per tutti.

In concomitanza con il Carnevale tortonese, si svolge pure la «Giornata della carta», organizzata dall'Asmt e dal Comune. Quest'anno gli studenti delle scuole elementari e medie inferiori sono stati coinvolti nella realizzazione di maschere in carta riciclata e sfileranno con i manufatti realizzati.

La «Giornata della carta» ha lo scopo di sensibilizzare i ragazzi sulla necessità di raccogliere carta e di depositarla nei contenitori nei pressi delle scuole. [c. a.]

Decreto del questore: rilevate irregolarità penali e amministrative

Dopo il Kat Mandù ed il Queen's chiuso il night club Graffiti di Gavi

Massimo Putzu

ALESSANDRIA

Giro di vite della questura sui locali notturni della provincia. Dopo la chiusura dei night club Kat Mandù di Basaluzzo e Queen's di Tortona, l'altro giorno il questore Francesco Faggiano ha decretato la sospensione della licenza e l'interruzione dell'attività anche per il locale notturno Graffiti di Gavi, in via Voltaggio.

In base ai controlli effettuati dall'ufficio stranieri della questura, è stato accertato che il locale, sede in passato della discoteca Proxima, era gestito da persone che non avevano la titolarità che erano già note alle forze dell'ordine. Gli agenti hanno anche scoperto numerose violazioni alle norme penali e amministrative relativamente all'impiego, senza contratto, di ragazze straniere, prive in molti casi del permesso di soggiorno.

Tutte queste circostanze no stato segnalate alla procura della Repubblica di Alessandria, al sindaco di Gavi Nicoletta Albano e all'Ispettorato del lavoro.

La sede del Kat mandù, a Basaluzzo

In queste ultime settimane l'ufficio stranieri della questura sta intensificando l'opera di controllo nei locali notturni della provincia. Di quest'azione di verifica, prima del Graffiti di Gavi, avevano fatto le spese il Queen's di Tortona e il Kat mandù di Basaluzzo. Quest'ultimo night club, chiuso dal sindaco Gianfranco Ludovici, analogamente al Graffiti di Gavi, non veniva gestito dal titolare della licenza, inoltre qui erano state accertate numerose violazioni sull'impiego di ragazze straniere. Lo stesso edificio in cui si trova il locale notturno ospita l'albergo ristorante Sanremo, la cui titolare è stata arrestata per favoreggiamento e sfruttamento della prostituzione.

Violazioni penali e illeciti amministrativi contestati anche ai gestori del Queen's di Torotna, accusati di rispetto delle norme in materia contributiva e previdenziale circa l'impiego di ballerine di nazionalità straniera e già contestati dall'Ufficio del lavoro di Alessandria.

Infine, complessivamente, l'ufficio stranieri della questura ha revocato 60 permessi di soggiorno rilasciati a ragazze extracomunitarie.

ALESSANDRIA

Legge sulle assicurazioni

Fedele Micò vince la battaglia sugli indennizzi

ALESSANDRIA. Qualcuno l'ha già definita «legge Micò». E' il disegno di legge approvato in commissioni parlamentari riunite che riguarda il mercato assicurativo. Dopo che l'alessandrino Fedele Micò ha promosso una mobilitazione nazionale, i parlamentari hanno accolto le richieste di una maggior tutela dei consumatori nei confronti delle società assicuratrici. In particolare per quanto riguarda i tempi degli indennizzi (per ottenere i quali finora c'è chi ha dovuto attendere per anni).

Micò aveva preso spunto da un suo caso personale, invitando i cittadini a spedire al Parlamento cartolina precompilata con la quale si sollecitava l'adozione di provvedimenti. A Roma ne sono giunte 126 mila. Il disegno di legge ora approvato contiene termini precisi per gli indennizzi, con previsione di forti multe alle assicurazioni se questi non vengono rispettati. [m. fa.]

ALESSANDRIA

E l'altro resta senza lavoro

Franco Furlan costretto a lasciare la comunità

TORTONA. Franco Furlan, uno dei fratelli condannati, con il cugino Paolo Bertocco, a 27 anni di reclusione per l'omicidio di Maria Letizia Berdini, ha dovuto lasciare la comunità di Bergamasco (essendo venuti a mancare i necessari requisiti) in cui viveva, e lavorava, il giorno in cui è passato dal carcere agli arresti domiciliari.

Ha così fatto ritorno a casa dove vivono, agli arresti domiciliari, gli altri tre fratelli, in attesa del processo di secondo grado. Dovrebbe aver luogo in autunno quando a Torino saranno trasferiti tutti gli atti processuali e dove, sembra entro fine mese, saranno depositati i motivi d'appello dei difensori che chiedono l'assoluzione degli imputati.

Il fratello Gabriele avrebbe dovuto iniziare a lavorare nei giorni scorsi (la Corte d'Assise lo aveva autorizzato) ma i titolari della ditta che si erano offerti di assumerlo hanno fatto sapere che l'attività è in diminuzione e non è possibile assumere manodopera. [e. c.]

Timori nell'Ovadese

Orba color verde forse a colpa di alcune alghe

MOLARE. Curiosità, ma anche preoccupazione per l'acqua colorata di verde che si vede nell'Orba, nei pressi dell'abitato di Molare.

Anche secondo l'Arpa, sarebbe da escludere l'inquinamento come causa del fenomeno, che sarebbe invece da attribuire alle alghe cresciute sul fondo, che sono generalmente di color verde per la clorofilla e danno la sensazione che il colore si diffonda in tutta l'acqua, in questo periodo piuttosto bassa.

Sono due i punti del torrente interessati, uno immediatamente a monte del ponte della statale, all'ingresso di Molare, l'altro, di dimensioni più ampie, a valle nel Lago del Signorino, a ridosso dell'abitato.

La preoccupazione della gente che si tratti di inquinamento è giustificata dal fatto che più a valle, in località Rebba, l'Orba alimenta le pompe dell'acquedotto di Ovada. [r. bo.]

IN ...

CASALE

Morta Maria Piacibello vedova della medaglia d'oro

E' morta a 88 anni, nella casa per anziani L'Airone di Giarole, Maria Piacibello, vedova del partigiano Alfredo Piacibello, medaglia d'oro, uccisa nell'ottobre '44. A lui furono intitolate una brigata e una via a Casale. Funerale domani alle 9,45 nella chiesa di Porta Milano. [r. al.]

Due sindaci festeggiano l'ultima centenaria

Oggi i sindaci di Conzano, Emanuele Demaria, e di Mirabello, Sergio Gianola, festeggiano la centenaria Rosa Giacinta Maria Accatino, di Conzano, abitante a Mirabello con la figlia. E' l'ultima di una leva che contava 70 coscritti. [r. sa.]

Un giardino dedicato alle mondine del paese

Un giardino dedicato alle mondine s'inaugura alle 10 in via Colombo, a Balzola, su iniziativa del Comune e dell'associazione Rimbalzolando. [r. sa.]

Un anziano ciclista urtato da una vettura

Ciclista investito da un'auto, ieri alle 9,45 in via De Gasperi: Giovanni Giacobbe, 84 anni, è stato urtato dalla vettura di G.V., anni, Cassine. L'anziano guarirà in 15 giorni. Inchiesta dei carabinieri. [g. l. f.]

Alla guida di un furgone si ribalta in circonvallazione

Verso le 15 di ieri, allo svincolo della Circonvallazione in regione Martinetti, un furgone condotto da G.M., di Acqui, si è ribaltato in discesa. [g. l. f.]

NOVI LIGURE

Chiamata pubblica al Centro per l'impiego

Domani fino alle 10,30 al Centro per l'impiego di Novi chiamata per 1 autista di ambulanza, per giorni alla Cri, e per lavori socialmente utili, 3 impiegati (2 con laurea) per la Biblioteca comunale. [m. pu.]

Donna in bicicletta investita da un'auto

Una ciclista romena, C.M. di 21 anni, è stata investita ieri alle 12, a Casalcermelli, da un'Opel Astra condotta da M.P. 41 anni, di Lu. Soccorsa dall'elisoccorso del 118, guarirà in 12 giorni. E' intervenuta la Polstrada di Serravalle. [m. pu.]

Ovada cedesi antica e rinomata ATTIVITÀ GASTRONOMIA. Ottimo avviamento alto reddito. Prezzo interessantissimo! tel. 0143.80435

I CD-ROM della tutto compact LA STAMPA 69811 DAL LUNEDÌ AL VENERDÌ CON ORARIO CONTINUATO DALLE ORE 8,30 ALLE 19,00

CGIL C.A.A.F.

Il servizio è attivo dal 1° marzo al 31 maggio 2000

DICHIARAZIONE DEI REDDITI

Mod. 730/2000 I VANTAGGI:

- RIVOLGENDOTI AD UN C.A.A.F. SINDACALE NON SEI TENUTO A DARE AL TUO DI LAVORO O ENTE PENSIONISTICO.
- CONGUAGLIO DIRETTO BUSTA PAGA O SULLA PENSIONE A LUGLIO. POTRAI L'EVENTUALE DEBITO.
- POTRAI ENTRO IL 31 OTTOBRE IL MOD. 730 INTEGRATIVO PER VANTARE ULTERIORI CREDITI DIMENTICATI NELLA DICHIARAZIONE MOD. 730/2000.
- AVRAI COPERTURA ASSICURATIVA PER EVENTUALI

le sedi convenzionate col 730,

ALESSANDRIA	Via Cavour, 27	tel. 0131445744
CASALE MONF.	Piazza Castello, 31	tel. 0142781770
NOVI LIGURE	Via Mazzini, 71	tel. 01432577
TORTONA	Via L. Da Vinci, 24/a	tel. 0131861604
ACQUI TERME	Via Emilia, 67	tel. 0144322471
VALENZA	Via Pelizzari, 13	tel. 0131941143
OVADA	Via Don Fiorello Cavanna	tel. 014380366

FRILET IMMO

IMMOBILIER - REAL ESTATE - IMMOBILIARE

"LE HAMEAU DU BEZ"
SERRE CHEVALIER 1400 - FRANCIA
La stazione sciistica di Luc Alphand

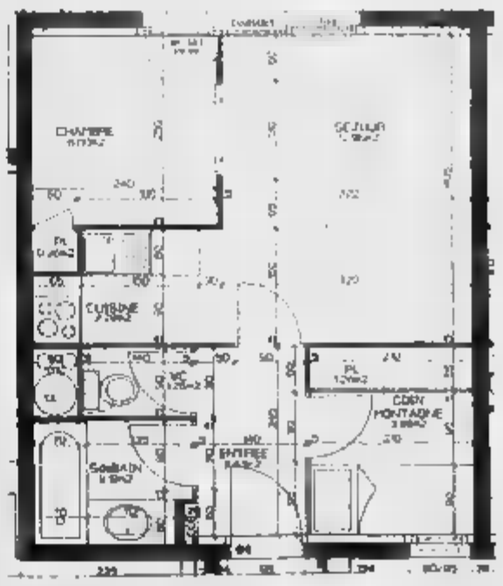

- ULTIMA REALIZZAZIONE AI PIEDI DELLE PISTE
- Appartamenti di diverse metrature con giardino o balcone
- Utilizzo di materiali tipici (pietra, legno, tetti in larice, ecc.)
- A due passi da ogni comodità

UNA REALIZZAZIONE PERRET IMMOBILIER

CONSULTATE I NOSTRI PRODOTTI SUL SITO INTERNET:
WWW.FRILET-IMMO.COM
0033 4 92 21 83 00 / 0033 6 07 51 24 02

AUTOMOTORETRO'®

IL COLLEZIONISMO DEI MOTORI

11 - 12 MARZO

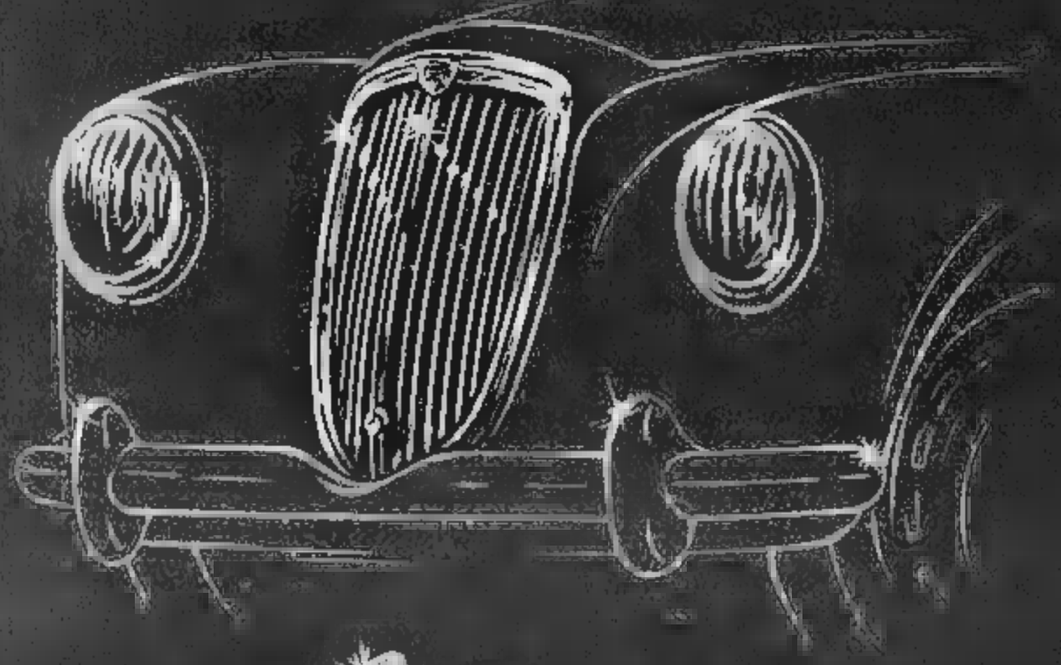

AUTOMOTORETRO'

Carla Maufred

ALFA ROMEO

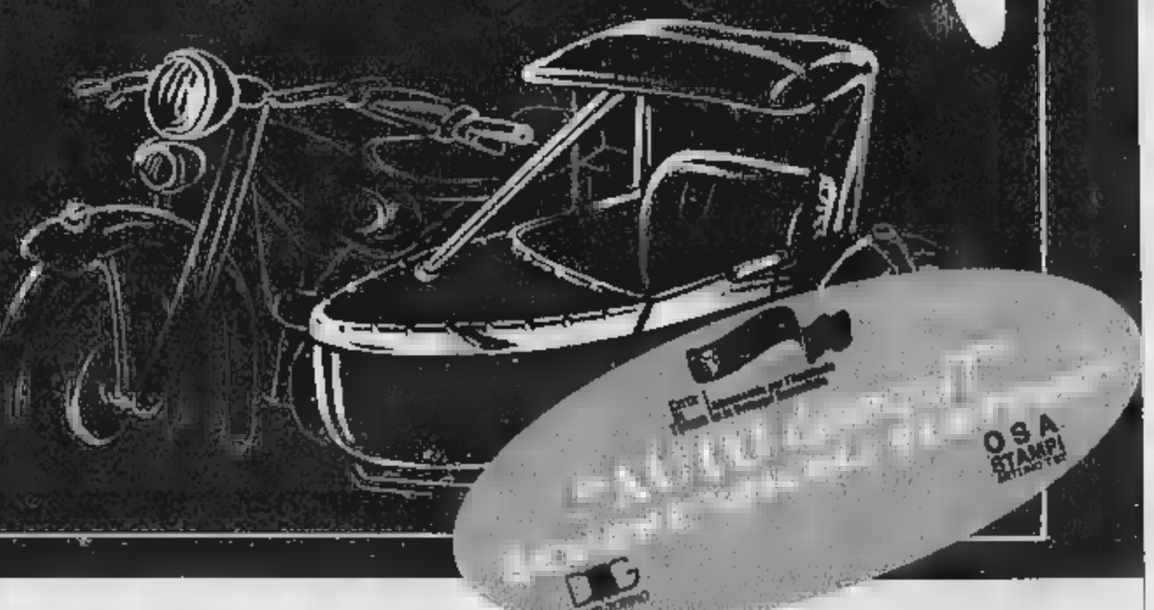

OSA STAMPI

FIAT LANCIA Alfa Romeo

ASSICURAZIONE OLDTIMER

REGIONE PIEMONTE Spirito Europeo

Provincia di Torino

Città di Torino

-ASSOCIAZIONE CULTURALE AUTOMOTORETRÒ-

TORINO ESPOSIZIONI (ORARI: SABATO 10,00 - 20,00 DOMENICA 9,00 - 19,00)

Casale: il centrosinistra prova a cercare un accordo sulle priorità

Crisi, si ricomincia da zero partendo dal programma

La coalizione di maggioranza del centrosinistra ricomincia da zero. Lo [illegible] riprendendo in mano il programma che aveva sostenuto per far eleggere il sindaco Paolo Mascarino più di otto mesi fa e ripassandolo punto per punto cercando di stabilire quali sono le priorità. Intanto, però, la giunta rimane dimezzata, forte dello zoccolo di sinistra, monco degli esponenti di ppi e lista civica Città insieme.

Ma il sindaco Mascarino è fiducioso di ricucire, la buona volontà ce la mette e riparte da capo. Un incontro è fissato per martedì. Per il momento si è deciso come procedere: dopodomani si comincerà a parlare di turismo, di riorganizzazione del polo in piazza d'Armi, delle società operative come Mondo ed Ente Manifestazioni. Poi ci sarà da affrontare la questione della viabilità, i grandi progetti di recupero strutturale e di rilancio culturale. «Il sindaco ha fatto una chiara ed esplicita ammissione che non sempre è stata rispettata la collegialità - dice il segretario politico Paolo Filippi -. Ora la disponibilità ci pare di coglierla, andiamo avanti». Ma parlare di rientri è prematuro perché solo sulla base delle priorità [illegible] anche individuati uomini e deleghe per una revisione della giunta. Si parla di una possibile assegnazione del posto di vicesindaco al popolare Luigi Merlo, anche se questa porebbe suonare come una sorta di ammissione che il sindaco è esponente diassino e non extra partes [illegible] è sempre stato presentato. Perplesso Giancarlo Giorcelli di Città insieme: «Siamo [illegible]stanza scettici, anche [illegible] si capisce che c'è buona volontà. Quel che mi pare corretto è che finalmente si entra nei problemi».

Intanto, il Consiglio comunale è stato convocato in via straordinaria per giovedì su richiesta delle opposizioni. Lo avevano giurato all'amministrazione: «Vi terremo il fiato sul collo». [s. m.]

Il vescovo e i politici

CREA. «I segni del Giubileo e gli amministratori pubblici» è il tema del tradizionale incontro che si terrà stamattina al santuario fra il vescovo Germano Zaccheo e politici e amministratori della diocesi. Alle 9,30 sarà celebrata la messa in basilica, con la possibilità di acquisto dell'indulgenza giubilare, seguirà l'incontro con l'intervento di don Mario Bandera che illustrerà la campagna della Chiesa per la riduzione del debito estero verso i Paesi poveri.

Alle 15,30 a Villanova vi sarà invece l'ingresso [illegible] nuovo parroco don Mario Fornaro, proveniente da Oltreponte, dove amministratore è stato nominato don Paolo Busto.

Alle 17, infine, oltre [illegible] pellegrini del vicariato di Frassineto, che comprende 11 paesi, saranno in Duomo [illegible] Casale per inaugurare la serie di nove pellegrinaggi giubilari. [r. sa.]

A Castelletto d'Orba anche il sindaco di Marsala all'inaugurazione della 5ª Rassegna

Bouquet di vini dell'Alto Monferrato

Oggi assaggi di Dolcetto

Renzo Bottero
CASTELLETTO D'ORBA

Molti operatori del settore vitivinicolo, sindaci e parecchie autorità, ieri mattina, al palazzetto dello sport di località Castelvero, hanno preso parte alla inaugurazione della «Rassegna dei vini dell'Alto Monferrato».

La splendida giornata di sole ha dato un ulteriore tocco di festosità all'avvio di questo avvenimento, che, giunto alla [illegible] edizione, sta confermando la sua validità, recepita prima [illegible] tutto dagli espositori che hanno allestito gli stands con cura, creando un ambiente particolarmente ordinato.

Il vescovo di Tortona, monsignor Canessa, ha tagliato il nastro inaugurale e, sotto la regia di Meo Cavallero, si è svolto il consueto giro di visita ufficiale.

Il sindaco Lorenzo Repetto ha ringraziato tutti quelli [illegible] hanno collaborato e ha detto, che con [illegible] passare delle edizioni, si concretizza sempre più l'obiettivo iniziale: valorizzare il vino, ma assieme al vino anche il territorio. «Dobbiamo smettere - ha detto - di portare solo il vino fuori, ma, invece, dobbiamo richiamare la gente sul nostro territorio, per farla beneficiare di tutte le peculiarità, e [illegible] tante, che possiamo offrire».

La madrina della rassegna, l'attrice Mara Meis, dopo [illegible] ammesso che i giovani stanno riavvicinandosi al vino, non ha nascosto [illegible] pizzico di invidia per chi vive in queste terre dove «l'ambiente è ideale, si mangia e si beve bene, e ci sono acque stupende».

Dopo Ugo Cavallera e Adriano Icardi, rispettivamente assessore regionale e provinciale, è intervenuto il sindaco di Marsala, Salvatore Lombardo, presidente dell'Associazione «Città del Vino» che ha evidenziato che si sta recuperando nel turismo del vi[illegible], ed in questa funzione molto importanti sono queste iniziative assieme alle «Strade del vino». Un saluto anche del presidente della Regione, Enzo Ghigo.

Oggi, apertura alle 10,30, mentre, alla stessa ora, a Villa Carolina, degustazione guidata del «Dolcetto di Ovada», a cura [illegible] Gigi Brozzoni del seminario permanente Luigi Veronelli. Alle 15, esposizione e raduno delle 600 d'epoca a cura del Club [illegible] Liguria. Alla sera, poi, ore 21, concerto del «Gruppo Cantachiaro» di Silvano d'Orba. Il ristorante fu[illegible] alle 12,30 e alle 19,30.

Un momento dell'inaugurazione della 5ª Rassegna dei vini dell'Alto Monferrato

Acqui, iniziative dei commercianti del centro dopo il moltiplicarsi dei furti

Negozianti di ronda contro i ladri

E serrande abbassate durante la pausa del pranzo

Gian Luca Ferrise
ACQUI TERME

Serrande abbassate contro la microcriminalità. E' la forma di difesa intrapresa dai commercianti del centro, dopo le molteplici intrusioni compiute in pieno giorno nelle ultime settimane, a cui si devono aggiungere la spaccate di alcune vetrine. Il tutto, [illegible] spiegano i commercianti di via Mazzini, via Carducci, via Garibaldi e corso Italia, avviene durante la pausa del pranzo.

«Ormai ci [illegible] rassegnati a dover abbassare le serrande dei nostri negozi durante la pausa pranzo - spiega Vittorio Poggio, titolare di una noto negozio di calzature in via Mazzini -. Questo rappresenta l'unico modo per difendersi dai ladri e i teppisti che circolano liberazione in questa zona». A Poggio fa eco Ezio Gaino, titolare del confetteria e drogheria La Torinese, sempre in via Mazzini: «Una volta, mettevo le scatole dei profumi nelle vetrinette esterne del negozio. Adesso o le metto vuote oppure rischio, come è già accaduto, che i soliti ignoti forzino la serratura delle vetrinette». Proprio in questo modo è andata la scorsa settimana alla signora [illegible]le, titolare della profumeria Mady, nella centralissima piazza Italia: al mattino ha trovato aperta la vetrinetta all'ingresso del negozio, priva dei profumi che conteneva. Negli ultimi giorni, anche la rivendita di frutta e verdura all'angolo tra via Mazzini e via Carducci è stata visitata dai ladri, mentre i proprietari del negozio di calzature Sonaglio, Alberto De Michelis e la moglie, hanno trovati la porta misteriosamente aperta senza peraltro che nulla sia stato asportato.

Tra le contromisure all'esame dei negozianti di via Mazzini, c'è l'istituzione di un servizio di sorveglianza durante la pausa pranzo, svolto in forma volontaria dagli stessi commercianti, mentre [illegible] attende di sapere quando entreranno in servizio le ronde della Guardia nazionale padana promesse da Bo[illegible] di conoscere i progetti dell'ufficio di sicurezza.

TERME DI SALICE *

S.p.A.

®

1° Livello Super

Classif. Ministero della Sanità

Sistema Qualità Certificato

UNI EN ISO 9002

* **Le Terme di Salice sono aperte tutti i giorni dell'anno dalle 7.00 alle 18.00 con orario continuato. Le terapie termali hanno uno scopo preventivo oltre che curativo e non tutti sanno che: ogni cittadino italiano ha diritto ad un ciclo di terapie termali all'anno a carico del Servizio Sanitario Nazionale presentando la sola ricetta del medico curante.**

Le Terme di Salice sono raggiungibili da Alessandria in 15 minuti d'auto e da Asti e Torino in 50. Sono tra le poche terme in Italia classificate 1° Livello Super dal Ministero della Sanità...

un motivo ci sarà !

Per informazioni: 0383.93046 - www.termedisalice.it
Terme di Salice S.p.A. Viale delle Terme, 22 - Salice Terme (PV)

Sul problema presentate diverse interrogazioni, la risposta di De Castro

Pac, l'impegno dei parlamentari

Pressioni sul ministro per sbloccare i rimborsi

ALESSANDRIA

In questi giorni i parlamentari alessandrini si sono impegnati affinché i numerosi problemi incontrati dagli agricoltori durante i controlli Pac vengano risolti al più presto. In particolare gli onorevoli Rava e Muzio hanno posto interrogazioni parlamentari urgenti sui rimborsi dei seminativi e Rava addirittura si è rivolto al commissario nazionale dell'Aima, Oriani. Altrettanto importante l'intervento dell'onorevole Oreste Rossi, che alla Camera dei Deputati ha posto il problema dei mancati pagamenti Pac al ministro delle politiche agricole Paolo De Castro.

Riportiamo di seguito il testo dell'interrogazione che è accolta con favore dal mondo agricolo: «Signor ministro, credo che lei sappia che da alcuni in molte province italiane, in particolare al Nord, sono in corso controlli a tappeto tutte le imprese agricole relative ai contributi Pac. Solo esempio, la provincia di Alessandria, le aziende agricole che alle integrazioni al reddito ai della Pac ammontano a circa ottomila di , per la campagna 1999, l'80 per cento è stato sottoposto a controllo tramite telerilevamento. I controlli in campo si sono conclusi a fine ottobre 1999 e dal 20 gennaio 2000 sono cominciate le convocazioni dei produttori sede di contenzioso, tuttora in corso. E' stata presa l'assurda decisione di sospendere la liquidazione dei contributi comunitari fino alla fine controlli, mettendo repentaglio l'esistenza stessa di molte aziende. E' incredibile che l'Aima possa arbitrariamente arrogarsi il diritto di sospendere una delle principali fonti di finanziamento delle imprese agricole, senza sapere neppure se dette aziende abbiano o meno compiuto errori. Le richieste delle confederazioni agricole sono le seguenti: siano immediatamente liquidati i contributi per le imprese le cui domande pre anomalie direttamente imputabili al produttore; a controllo concluso, le domande vengano automaticamente messe in liquidazione, senza ulteriori attese».

Ha risposto il ministro De Castro: «Signor Presidente, la provincia di Alessandria è stata inclusa nel piano di controllo in campo approvato dall'Unione Europea con nota del luglio in ragione del fatto che , sin dall'istituzione delle misure di sostegno, i controlli in tale area avevano riguardato una quota marginale delle domande di aiuto. Sulla base dei criteri di selezione del campione dettati dai servizi della Commissione il programma di controllo ha individuato un numero di 5276 aziende, su un totale di 7616, da controllare mediante sopralluoghi in campo per la verifica colturale e mediante tecniche aerofotogrammetriche per misu la superficie. A seguito dei controlli effettuati, ad oggi, risultano liquidate 2243 domande di aiuto, per un importo 6,8 miliardi; 4068 domande sono state parzialmente liquidate, per un ammontare complessi di 20,7 miliardi; infine, 1307 domande, per un importo di 6,6 miliardi, sono risultate non liquidabili. Le anomalie riscontrate in sede di controllo riguardano principalmente problematiche dovute alla cattiva qualità del prodotto fornito dal catasto nonchè, per talune aree, a strutturali intervenute sul territorio e quindi frazionamenti posti in .

«Il ministero - ha detto De Castro - è consapevole del disagio dei produttori, occorre tener presente che l'Unione Eu richiede la perfetta affidabilità dei controlli a campione, pena ioni finanziarie che andrebbero a gravare sul bilancio dell'Aima».

Ha proseguito il ministro: «Per risolvere le anomalie riguardanti domande pagate parzialmente e le domande non liquidabili, sono stati convocati tramite raccomandata 5431 produttori. Gli incontri, che hanno già interessato il per cento dei produttori, sono tuttora corso e si ritiene che completati, è questo l'impegno del ministero, entro la fine di marzo, anche perché abbiamo potenziato a tal fine le strutture operative. Le convocazioni no state programmate modo da incontrare in via prioritaria le aziende con utilizzi "a contributo" e successivamente quelle

Il ministro Paolo De Castro

utilizzo a foraggiere per le quali, nel settore Pac seminativi, non è prevista un'erogazio del premio. Gli incontri rappresentano un momento fondamentale della procedura di controllo, in quanto nel corso degli stessi vengono comunicati ai produttori gli elementi ostativi al pagamento e viene fornita agli stessi la possibilità di sanare le anomalie in tempi estremamente contenuti e comunque non oltre il 30 giugno 2000, data limite concessa dai servizi dell'Unione Europea all'Italia. A partire da questa campagna viene inoltre fornita ai produttori convocati una mappa della loro azienda, riportante per ciascuna particella l'immagine aerofotografica, il limite catastale della stessa e l'eventuale superficie non eleggibile, al fine di consentire ai produttori di migliorare la dichiarazione Pac 2000. Per ridurre, infine, i disagi dei produttori il ministero ha disposto che man mano che vengono definite le posizioni, con priorità per quelle con maggiore impatto economico, si proceda alle conseguenti liquidazioni dell'aiuto e in tal senso è previsto, per metà del mese di marzo, un ulteriore pagamento per tutte le domande la cui istruttoria si è conclusa positivamente. Tale pagamento riguarderà, sulla base degli esiti accertati, oltre duemila produttori della provincia di Alessandria».

A queste parole l'onorevole Oreste Rossi ha replicato: «I controlli, ministro, erano da portare a termine in tempi estremamente ridotti: l'Aima aveva promesso entro la fine 1999. Inoltre, il maggior parte delle anomalie, d'altronde, lo ha ricordato anche lei, sono state generate dal fatto che le mappe fornite dall'Aima ai controllori non erano aggiornate: di conseguenza il controllore, in sede di sopralluogo in campo, non rilevando la particella nella mappa, dichiarava l'anomalia, la conseguente riduzione del premio e addirittura l'eliminazione dello stesso lo scostamento superava il per cento. Queste anomalie, però, erano dovute a colpe del produttore, bensì ai dati forniti dall'Aima. L'Aima si arroga il diritto, prevalentemente per errori suoi, di sovvertire il concetto del diritto stesso in base al quale si è innocenti fino alla prova della colpevolezza, danneggiando arbitrariamente un settore già fortemente alizzato dagli accordi internazionali sull'agricoltura. Il produttore, per discolparsi una responsabilità che non ha, deve portare gli estratti delle mappe delle misure catastali ai controllori e dimostrare che ha ragione».

«Altri errori - ha proseguito l'onorevole Rossi - sono stati causati dalla sovrapposizione del reticolo catastale alle foto aeree. In molti casi la fotografia aerea non corrisponde alla situazione reale. I sopralluoghi, inoltre, dovrebbe saperlo, sono stati effettuati periodi in cui non era rilevabile la coltura in campo e oggi effettuare la verifica con alto già le colture per 2000 è improponibile. Credo che i nostri produttori agricoli abbiano già abbastanza problemi tra la liberalizzazione selvaggia dei mercati e gli organismi geneticamente modificati: non è assolutamente il caso che intervenga un ente catastale a danneggiarli ulteriormente. Gli agricoltori chiedono solo la mi parte di quello di cui avrebbero diritto. Lei e il suo governo continuate a beffarvi di queste persone, credo che per far valere i loro giusti diritti agli agricoltori non resti che scendere in piazza. Quello che chiedono non è altro che il rispetto del oro lavoro. Mi auguro veramente che giugno rappresenti una data in cui sarà possibile porre fine a questo scandalo; tuttavia, giugno è già tardi specialmente per quelle imprese agricole che hanno acceso mutui con le banche: come lei sa, molte volte il contributo Pac copre sino al 30 per cento del bilancio di un'impresa. Pertanto, queste imprese rischiano di vedersi togliere il finanziamento delle banche e di vedersi mettere sotto sequestro le cascine, magari avendo ragione al cento per cento. Ritengo che ciò sia intollerabile in uno Stato di diritto».

Al momento sono circa mille le aziende agricole alessandrine aderenti alla Coldiretti che, dopo aver vissuto una situazione che diveniva giorno dopo gior sempre più insostenibile, hanno ottenuto ulteriori integrazioni pari a circa tre miliardi, cui farà seguito, nelle prossime settimane, un secondo sbloc pagamenti, che andrà a riguardare le aziende la cui istruttoria, dopo stata sottoposta ai controlli Aima, è stata completata e conclusa in maniera positiva. Tale pagamento riguarderà, sulla base degli esiti accertati, oltre duemila produttori della nostra provincia. La Coldiretti, lo ricordiamo, ha richiamato, e continuerà a farlo, l'attenzione del mondo politico ed istituzionale su questo spinoso problema, coinvolgendo il prefetto, l'amministrazione provinciale e i parlamentari locali al fine di portare nelle opportune sedi le esigenze del mondo agricolo.

Contributi ai giovani

Pre-domande per i piani di investimento

ALESSANDRIA. Negli uffici provinciali e zonali della federa one Coldiretti di Alessandria si possono compilare le pre-domande di insediamento e sostegno agli investimenti nelle aziende agricole per accedere ai finanziamenti previsti dal pia di sviluppo rurale 2000-2006.

Le domande, rivolte ai giovani di età compresa tra i 18 e i 40 anni che vogliono intraprendere l'attività agricola, devono essere indirizzate all'assessorato all'Agricoltura Provincia di Alessandria e dovrà essere specificato si tratta di impresa individuale, società semplice, associazione o consorzio di più aziende agricole.

Il premio consiste in trenta milioni per domanda di solo insediamento e di cinquanta milioni per domande di investimento e insediamento. Per accedere a quest'ultimo finanziamento è però necessario che il piano d'investimento sia di circa sessanta milioni. Gli uffici sono a disposizione per ogni chiarimento.

Anche ad Alessandria, darà assistenza fiscale agli associati

Una nuova società di servizi è nata «Impresa Verde s.r.l.»

ALESSANDRIA

Sviluppare una serie di i affinché l'impresa sia rafforzata in agricoltura. Si può riassumere così quella società di servizi voluta dalla Coldiretti che va sotto il nome di «Impresa Verde». L'obiettivo è quello di far maturare in tutta Italia le condizioni giuridiche, sociali ed economiche perché l'agricoltura cresca insieme con l'economia e venga valorizzata la sua straordinaria modernità e dinamicità. Per questo motivo ogni federazione provinciale è stata invitata a creare un'«Impresa Verde» locale al fine di poter dare il respiro possibile a questo progetto, invito che la Coldiretti alessandrina ha abbracciato e appoggiato da subito.

Così è stata costituita la società «Impresa Verde Alessandria s.r.l.», una nuova realtà operativa chiamata a gestire in maniera estremamente funzionale e moderna i servizi fiscali fino a oggi seguiti dall'organizzazione. «Impresa Verde Alessandria s.r.l.» nasce già grande, potendo contare buona parte della struttura già operante in Coldiretti. Una crescita indispensabile perché ormai coinvolge direttamente l'i presa agricola, obbligata a misurarsi con un mercato sempre più competitivo per stare al passo con le necessità del «villaggio globale». Infatti oggi più che mai anche per l'impresa agricola è diventato fondamentale snellire le procedure burocratiche, raggiungere elevati standard di qualità produttivi e beneficiare informazioni in tempo reale quali deve aggiungersi la sicurezza di contare su servizi qualificati per l'assistenza fiscale.

A tutto questo «Impresa Verde Alessandria s.r.l.» sa rispondere con competenza e professionalità. Lo sa fare perché la Coldiretti, avendo posto al centro della propria proposta di nuova politica agricola l'impresa, vuole essere in grado di soddisfare queste necessità, attraverso un sistema di servizi di qualità, in grado di assumere un ruolo intermediario qualificato tra il socio e la pubblica amministrazione, capace di incidere con maggiore potere contrattuale nelle scelte e di porsi punto di riferimento per imprenditori e imprese agricole che oggi non si riconoscono nel sistema di rappresentanza.

Per fare questo «Impresa Verde Alessandria s.r.l.» è presente con tutte con le proprie Unità Locali presso tutti gli uffici di zona della Coldiretti, per offrire tutti i servizi di tipo fiscale: dalla tenuta delle scritture contabili ai fini Iva alle dichiarazioni dei redditi, dall'elaborazione delle pratiche richieste dagli uffici finanziari alla presentazione delle documentazioni relative alle varie tipologie di imposte, alla tenuta delle buste paga. Inoltre, in collaborazione con il Caf Imprese della Coldiretti regionale e il Caf della Coldiretti di Roma, procede all'invio telematico delle dichiarazioni fiscali dal Mod. Unico al 730 e all'Iva.

«Impresa Verde Alessandria s.r.l.» è dunque la giusta risposta a quel continuo evolversi delle normative in materia fiscale che portato gli operatori del settore a doversi districare in un sempre più fitto sistema di disposizioni e di adempimenti che non lasciano più spazio all'improvvisazione e alla semplice buona volontà.

CONTRASSEGNI IVA ABOLITI

ALESSANDRIA. E' stato pubblicato sulla Gazzetta ufficiale del marzo il decreto in base al quale, a partire dal prossimo 24 marzo, verranno aboliti i contrassegni Iva per i prodotti vinosi confezionati in recipienti di volume fino a 60 litri.

Questo provvedimento, ripetutamente sollecitato dalla Coldiretti, è visto con favore in quanto semplifica notevolmente le procedure burocratiche per il confezionamento e trasporto di tali prodotti. Rimane invece in vigore lo speciale «contrassegno di Stato» previsto per i Docg.

La Coldiretti promuove un convegno domani su questo importante vino

Alla rassegna di Castelletto d'Orba il grande protagonista è il Dolcetto

ELENCO ESPOSITORI

- **Flavio** - Carpeneto
- **Montobbio Giancarlo** - Castelletto d'Orba
- **La Casanella** - Lerma
- **Scazzola Giuseppe** - Carpeneto
- **Bavazzano Anna Maria** - Cremolino
- **Massucco Giacomo** - Tagliolo
- **Cavanna Marco** - Cremolino
- **Francesconi Ivana** - Rocca Grimalda
- **Montobbio Camillo** - Castelletto d'Orba
- **Guido Ottria** - Rocca Grimalda
- **F.lli Mazzarello** - Mornese
- **Gaggino Gabriele** - Ovada
- **Cascina La Maddalena** - Rocca Grimalda
- **Viotti Giuseppe** - Cassinelle

CASTELLETTO D'ORBA

Sarà presente anche la Coldiretti alessandrina alla Rassegna dei Vini dell'Alto Monferrato, inaugurata ieri mattina a Castelletto d'Orba. La federazione provincia ha infatti organizzato per domani a partire dalle 15,30 al Palazzetto dello Sport di Castelletto d'Orba un interessante convegno dal titolo «Dolcetto d'Ovada: perla rossa dell'Alto Monferrato. Qualità e prospettive di mercato». Protagonista sarà dunque il vino Dolcetto che poteva essere definito altrimenti che «perla rossa» proprio per quel suo colore rosso rubino e per il suo sapore asciutto, caratterizzato da un gusto fruttato che lascia in bocca un fri dibile aroma mandorlato. Scopo di questo convegno sarà quello di illustrare e far conoscere ancora meglio, se ce ne fosse bisogno, il Dolcetto d'Ovada che rappresenta una delle bandiere enologiche del Piemonte e, attraverso una mirata e corretta comunicazione, riuscire ad aprire nuove frontiere per scoprire nuove opportunità di mercato. Non sarà difficile elogiare questo vino leggero dalla gradazione alcolica complessiva di circa 11,5 che si sposa felicemente con le peculiarità enogastronomiche della nostra provincia. E' innegabile, infatti, come sia l'ideale per accompagnare salumi, agnolotti o carni bianche e rosse in umido. L'apertura dei lavori sarà affidata al sindaco di castelletto d'Orba Lorenzo Repetto, al vice presidente Coldiretti Bruno Tacchino e al presidente del Consorzio per la Tutela del Dolcetto d'Ovada Graziella Priarone. La parola passerà quindi al tecnico Coldiretti Giancandrea Profumo, ad Angelo Arlandini della Camera di Commercio di Alessandria, al vice direttore di «Vignaioli Piemontesi» Maurizio Gily, a Cristiana Gandini come esperta del settore comunicazione e marketing e al parlamentare Lino Rava. Concluderà i lavori il presidente provinciale della Coldiretti Maurizio Concaro. Moderatore del convegno sarà il direttore provinciale della Coldiretti Eugenio Torchio.

730
PER LA TUA DICHIARAZIONE DEI REDDITI
RIVOLGITI AL
CAFCOLDIRETTI

IL MIGLIORE RIVOLTO
UTILI LAVORATORI DIPENDENTI
COMPARTO EDILE INDUSTRIA

730 dichiarazioni reddituali del pensionato
ISE: dichiarazioni e calcolo dell'indicatore della situazione economica per le nuove prestazioni agevolate

Le Strutture decentrate Caf e gli Uffici Locali sono aperti nei seguenti orari: tutti i giorni feriali dalle 8,30 alle 12,30 e dalle 14,00 alle

IMPRESA VERDE ALESSANDRIA srl
della
Federazione Provinciale Coltivatori Diretti di Alessandria
Corso Crimea, 69 • 15100 Alessandria
Tel. 0131.28.66.30 / 0131.28.66.44
Fax 0131.25.21.
E-mail: alessandria@coldiretti.it

UNITA' LOCALI DI:

Acqui Terme	• Via Togliatti,	Tel. 0144	32.25.46	Fax 0144	55.902
Alessandria	• Corso Crimea, 69	Tel. 0131	28.66.18	Fax 0131	25.21.44
Casale M.to	• Via Paleologi, 1	Tel. 0142	45.28.40	Fax 0142	72.741
Castelnuovo S.	• Via Solferino, 53	Tel. 0131	82.34.03	Fax 0131	
Cerrina	• Via Nazionale, 36	Tel. 0142	94.38.00	Fax 0142	94.60.31
Novi Ligure	• Via Mazzini, 50/c	Tel. 0143	75.440	Fax 0143	73.881
Ovada	• Via Fiume, 2/1	Tel. 0143		Fax 0143	
Tortona	• C.so Repubblica,	Tel. 0131	86.19.65	Fax 0131	86.39.03

A Ponzano ci sono anche i giocolieri e a Stazzano la fattucchiera Irina

Carnevale tra carri e fagiolate

Feste nei paesi con sfilata di carri e maschere

[illegible]. Nel pomeriggio è in programmma il «Carnevalissimo» con sfilata di carri e gruppi mascherati, giochi in piazza e distribuzione di dolci.

[illegible]. Alle 13 nella sede della pro loco, festa per grandi e piccini con distribuzione a tutti della tipica fagiolata.

[illegible]. Stamattina alle 12 in piazza Piemonte distribuzione della fagiolata a cura della pro loco e degli sgunfiun preparati dai cuochi dell'Avis.

[illegible]. «Merendacarneval»: festa in piazza Spinola dalle 14,30 con sfilata di mascherine, giochi per tutti, distribuzioni di bugie. Alle [illegible] festa continua con cena alla Soms

ROSIGNANO. Oggi alle 14 al via in frazione Malvasia al carnevale con sfilata allegorica, giochi in piazza e distribuzione di dolci, panini e vino

PONZONE. Alle 13,30 raduno dei carri allegorici presso il peso pubblico, alle 14,30 inizio sfilata per le vie del capoluogo, alle 15,30 raduno in piazza Italia dei carri e dei gruppi mascherati, pozzo di San Patrizio, animazioni e musica con giocolieri, soltimbanchi e pagliacci. Segue una distribuzione di bugie e la consegna degli attestati di partecipazione ai gruppi. Alla manifestazione, partecipano 13 carri allegorici.

POZZOL GROPPO. Carnevale in frazione San Lorenzo a cura del circolo ricreativo. A partire dalle 15, in piazza del municipio, sfilata di maschere [illegible] ricchi premi per i partecipanti, pentolaccia e diversi giochi. A tutti sarà offerta la polenta con i salamini, un buon bicchiere di vino, e le frittelle

[illegible] Questo pomeriggio alle 15 grande festa [illegible] musiche della banda Marenco di Novi; carosello composto da carri allegorici, cavalli, carrozze d'epoca con personaggi in costume; due carri allestiti dalla scuola materna ed elementare con personaggi delle fiabe di Walt Disney: stand con distribuzione gratuita di polenta e gorgonzola; trenino per bambini; partecipazione straordinaria di Irina, zingara, profetica, cartomante.

NEI LOCALI. A **Casale** al Tom Boy, serata di musica underground, latinoamericana, merengue e salsa, con animazione a cura di Andrea e La Rianimazione Latina. All'Eternit nel pomeriggio scuola di ballo gratuita ma anche [illegible] liscio con l'orchestra di Maurizio Faletti. A **Frassineto al Tentations** serata di musica underground, house generation. A **Sale** alla Cometa, danze, pomeriggio e sera con l'orchestra Walter D'Angelo; domani sera con Gianni Caffarena. A **Valenza** dalle 23 cover rock al Covhause; al Millennium pub pomeriggio di musica house con i dj Ninja e Piddu; liscio al Valentia, al pomeriggio con il dj Super Fabry, alla sera con Emilio Zilioli.

ELIO IN VERSIONE «TESTIMONIAL»

Un pomeriggio a firmare autografi

Elio è come Elvis Presley: i suoi estimatori sono di ogni età, esclusa (forse) la terza. Una dimostrazione, se ce n'era bisogno, si è avuta anche ieri, quando l'indiscusso leader delle Storie Tese è arrivato ieri nel negozio Robe di Kappa di **Alessandria**, accompagnato dal fido chitarrista Faso. Per tutti, autografi e dediche, naturalmente demenziali, a go-go. [b. v.]

In scena stasera al Civico, i posti a teatro sono già esauriti

Tortona, per «La Bohéme» tre interpreti dall'Oriente

TORTONA

Va in scena stasera, alle 21, al Teatro Civico, «La Bohéme», opera lirica in quattro quadri di Puccini che conclude la stagione concertistica dell'Agimus. Per festeggiare i 25 anni di attività, l'Agimus di Tortona ha preparato quest'anno un cartellone particolarmente meditato e mirato, concentrando l'attenzione sulla musica del secolo che si è appena concluso, dove spicca la figura di Puccini.

Del celebre compositore sarà eseguita, stasera, l'opera più nota, per la regia di Elisabetta Courir, con il coordinamento vocale e scenico di Franca Mattiucci. Al pianoforte il maestro Andrea Albertini, dirige il coro «Giuseppe Verdi» di Pavia e il coro dei fanciulli il maestro Enzo Consogno. I personaggi principali (tre [illegible] orientali): Mimi (soprano) interpretata da Cho Kiung Hwa; Musetta (soprano) Linda Campanella; Rodolfo (tenore) Danilo Formaggia; Marcello (baritono) Kim Dong Won; Colline (basso) Davide Baronchielli; Schaunard (baritono) Kenici Yoshikawa.

Il Teatro Civico è esaurito, ma si può sempre sperare in qualche rinuncia dell'ultimo momento oppure accontentarsi dei pochi posti in piedi rimasti nel loggione.

La replica de «La Bohéme» andrà in scena venerdì 17 alle 21 alla Soams di Pontecurone. «Dopo il successo ottenuto lo scorso anno dalla "Traviata" - dice il presidente dell'Agimus Graziella Sbarrato - abbiamo deciso di affidare allo stesso staff (Mattiucci, Albertini, Consogno) anche la realizzazione musicale della celeberrima opera di Puccini con l'intendimento di proporre una versione della "Bohéme" che restasse fedele all'originale». [m. t. m.]

Una scena dalla «Bohéme», la più celebre delle opere scritte da Giacomo Puccini

LA BUONA TAVOLA

Antico bianco mangiare con salsa di caramello

Luigino Bruni

NESSUN piatto come il bianco-mangiare o blanc-manger ha dato il nome a piatti così differenti. Presente già nel Medioevo, lo ritroviamo anche nel Rinascimento. Nel 1771, un autore anonimo, da alle stampe a Vercelli «La cuciniera piemontese» (poi ristampata a Torino nel 1798 dalla Stamperia Soffietti). Si tratta di una ricetta originale di derivazione medioevale, prevede carne di cappone tritata, del latte, farina di riso e acqua di rose e fiori di arancio. Il bianco-mangiare viene, in questo testo, definito «specie d'agghiacciamento benefico nelle malattie nelle quali si devono correggere gli umori e temperare la agrezza». Nel 1854, Giovanni Vialardi, aiutante capo cuoco e pasticcere di Carlo Alberto e di Vittorio Emanuele II, nel suo «Trattato di cucina», presenta, fra i dolci una ricetta di bianco mangiare piacevolissima che anticipa e ci ricorda l'attuale ricetta di «panna cotta» che si diffonderà nel '900 in tutto il Piemonte. La ricetta proposta è una mia libera interpretazione del bianco-mangiare dell'Ottocento piemontese.

Ingredienti (dose per 8 persone): 300 grammi di latte, 250 grammi di panna da montare, 2 albumi, 100 grammi di zucchero, 30 grammi di mandorle pelate non tostate, 4 fogli di colla di pesce (verificate che siano in totale 8 grammi), un cucchiaio di liquore bianco aromatico (maraschino), un pizzico di sale. Per la salsa al caramello occorreranno: 8 cucchiai di zucchero e 200 grammi di panna da montare.

Preparazione: versate il latte in un contenitore di acciaio e unite le mandorle precedentemente pestate con un batticarne o leggermente frullate e lasciate riposare per un paio di ore almeno, filtrate il latte in un canovaccio pulito strizzandolo bene e mettetelo a riscaldare, appena prende il bollore toglietelo e aggiungete il liquore e i fogli di colla di pesce che avrete spezzettato con le mani e messo ad ammollare in acqua tiepida. Mescolate sino a completo scioglimento e lasciate intiepidire. Nel frattempo montate a neve gli albumi con 50 grammi di zucchero e un pizzico di sale. A parte montate la panna con il restante zucchero. Unite ora la panna, gli albumi e il latte mescolando delicatamente con una frusta. Versate in uno stampo a barra e lasciate riposare in frigo per una notte.

Preparate la salsa al caramello versando lo zucchero con mezzo bicchiere di acqua in un pentolino di acciaio (meglio un polsonetto di rame non stagnato) e lasciate cuocere a fuoco diretto, senza mescolare sino ad ottenere un caramello biondo (non bruno). Nel frattempo scaldate la panna e, dopo aver spento il fuoco sotto il caramello, aggiungetela a filo e rimestate sino ad ottenere una salsa semifluida.

Al momento di servire immergete lo stampo del bianco-mangiare un attimo in acqua calda, capovolgete e accompagnatelo con la salsa al caramello.

GIORNO

Commedia

«Na sfida a' bucce»

La compagnia teatrale Angelo Arrighetti presenta stasera alle 21, al bocciodromo di Borghetto, la commedia in tre atti «Na sfida a' bucce». Segue la farsa «Na persuna fido». La regia è di Giovanni Rossi. Ingresso 10 mila lire. [m. pu.]

Danza

Si parla di Birgit Cullberg

Barbara Pedron, giornalista e critica di danza, domani alle 16,30 interviene a palazzo Hugues, in via Capello a Casale per parlare di Birgit Cullberg, danzatrice e coreografa svedese, a cui è dedicato il secondo appuntamento della danza a al Municipale in programma per il 22 marzo. [r. sa.]

Passeggiata

«Camminata in collina»

Oggi alle 14,45 passeggiata ecologica «Camminare il Monferrato», organizzata dal Parco Naturale e Area attrezzata del Sacro Monte di Crea, in collaborazione con il Cai Casale e i comuni della Valcerrina. Si parte dalla frazione Serra e si raggiungono le colline attraverso Odalengo Piccolo e Villadeati. [r. sa.]

Flauto-arpa

Alla «Rebora» suona un duo

OVADA. Altro appuntamento per la «Stagione concertistica 2000» della civica scuola di musica «Rebora», programmata dall'Agimus di Silvano d'Orba. Alle 17,30 (con ingresso gratuito), nella sala di via San Paolo della Croce 89, si esibirà il duo flauto-arpa Laura Biondo e Federica Sainaghi.

La prima parte del programma sarà aperta dalla «Sonata in fa maggiore» di Krumpholtz a cui seguirà il «Notturno per flauto e arpa» di Nadermann. Nel secodo tempo, il duo eseguirà «Enot'Acte» di Bizet, «Meditation dall'opera "Thais"» e «Casilda Fantasie» di Doppler.

La flautista Biondo si è diplomata al Conservatorio Verdi di Milano, ha collaborato con l'Orchestra filarmonica di Milano e l'Orchestra giovanile Iro di Ochsenhausen. Svolge attività concertistica in diverse formazioni cameristiche. Anche l'arpista Sainaghi si è diplomata a Milano. Svolge attività concertistica in varie formazioni cameristiche, [illegible] l'orchestra Mozart di Milano, l'orchestra Ars Cantus di Varese, la Filarmonica del Verdi e la Pilarmonica di Monza. [r. bo.]

La flautista Laura Biondo e l'arpista Federica Sainaghi oggi alle 17,30 suonano a Ovada

STASERA AL [illegible]

ALESSANDRIA

ALESSANDRINO. Tel 0131-252 644
The Beach
[illegible] Boyle con L. Di Capno e R. Carlyle
Ore 16-18-20-22,30 Lire 12.000

AMBRA. Tel 0131-252 079
Codice inverso
Ore 16-18-20-22,20 [illegible]

COMUNALE - Sala [illegible]. Tel 0131-234 240
Il miglio verde
di F. Darabont con T. Hanks e M. C. Duncan
Ore 18-21,30 Lire [illegible]

COMUNALE - Sala Ferrero. Tel 0131-234 249
Insider
di M. Mann con R. Crowe e Al Pacino
Ore 15-19-22,15 Lire 12.000/9000

CRISO. Tel 0131-258 080
Boys Don't Cry
di K. Pierce - Viet. anni 16
Ore 16-18-20-22,30 Lire 12.000

GALLERIA. Tel 0131-252.112
Three Kings
di D. O Russell con G. Clooney e M. Wahlberg
Ore 16-18-20-22,15 Lire 12.000

MODERNO. Tel 0131-252 707
C'era un cinese in coma
di e con Carlo Vanzina
Ore 16-15-18,15-20,15-22,75 Lire 12.000

MULTISALA KRISTALL - Sala Kubrick. Tel 0131-[illegible]
Il collezionista di ossa
con D. Washington e A. Jolie
Ore [illegible] Lire 12.000

MULTISALA KRISTALL - Sala Fellini. Tel 0131-349 321.
American Beauty
Ore 16-18-20-22,30 Lire 12.000

ARQUATA SCRIVIA

[illegible]. Tel 0143-667 516
Toy story 2
Ore 15-30-20,30-22,30 Lire 10.000/7000

CASALE MONFERRATO

BALBO. [illegible] 0141-874 889
Toy story 2
Ore 15,30-18
Canone inverso
Ore 20-22,30 Lire 10.000/7000

CASALE MONFERRATO

VITTORIA. Tel 0142-452 291
Three Kings
di D. O Russell con G. Clooney e M. Wahlberg
Ore 15,45-17,55-20,05-22,25 Lire [illegible]

POLI. Tel 0142-452 081
Il collezionista di ossa
con D. Washington e A. [illegible]
15,30-17,45-20-22,20 Lire 12.000

MODERNO. Tel 0142-452 816
Un marito ideale
di D. Parker con Rupert Everett
Ore 15,55-18,05-20,15-22,30 Lire [illegible]

CASTELLETTO D'ORBA

MACALLE'. [illegible] 0131-585 001
La storia di Agnese Browne
Ore 20-15-22,15 [illegible]

CASTELNUOVO SCRIVIA

[illegible]. Tel 0141-966 376
[illegible]a strega di Blair
Ore 17-18,45-20-45 Lire 10.000/8000

NOVI LIGURE

[illegible]. Tel 0141-702 788
Salsa
Ore 14,30-16,30-18,30-20,30-22,30
Lire 12.000/8000

SOCIALE. Tel 0141-701 496
The Insider
Ore 16,30-19,45-22,30 Lire 12.000/8000

VERDI. Tel 0141-701 45[illegible]
MULTISALA VERDI - Sala Verdi.
Three Kings
di D. O Russell con G. Clooney e M. Wahlberg
Ore 15-17,30-20-22,30 Lire 12.000/8000

MULTISALA VERDI - Sala Aurora.
Una storia [illegible]
Ore 15-17,30-20-22,30 [illegible]

MULTISALA VERDI - Sala Regina.
C'era un cinese in coma
Ore 15-17,30-20-22,30 Lire [illegible]

OVADA

[illegible]. Tel 0143-321.472
[illegible] di ossa
con D. Washington e A. Jolie
Ore 15,30-17,45-20,15-22,30 Lire [illegible]

MODERNO. Tel 0143-78 290
The Beach
di D. Boyle con L. Di Capno e R. Carlyle
Ore 15-17,30-20-22,20 Lire 12.000/8000

OVADA

COMUNALE DTS Tel 0143-81 411
Three Kings
di D. O Russell con G. Clooney e M. Wahlberg
Ore 16-18-20-22,15 Lire 12 [illegible]

SALE MONFERRATO

LARA. Tel 0143-62 895
C'era un cinese in coma
Ore 15,30-17,45-20,15-[illegible]

SALUZZO

MULTISALA SOCIALE - Sala 1. Tel 0131-861 326.
Il miglio verde
di F. Darabont con T. Hanks e M. C. Duncan
Ore 15-18,30-22 Lire 12.000/8000

MULTISALA SOCIALE - Sala 2. Tel 0131-861 326
Il collezionista di [illegible]
con D. Washington e A. Jolie
Ore 15-17,30-20-22,30 Lire 12 [illegible]

SARZANA

ARLECCHINO. Tel 0383-648 124
Il collezionista di ossa
con D. Washington e A. Jolie
Ore 14,20-16,20-20,20-22,20 Lire 10000/7000

NELLE SALE DI TORINO

ACCADEMIA p. S. Giulia 2 bis. T. 011 88 78 07 Non uno di meno Ore 16, 18.10, 20, 22.30
ACTOR'S STUDIO via Chieri della Salute 77/d, tel 210 6784 The beach Or.: 15, 17.30, 20, 22.30
AQUILA 220 c. Giulio Cesare 48 tel 856 521 La carbonara Or. 16, 18,10 20 22,30
ARENA 400 c. Gaio Cesare 87 tel 858 521 Pom Toy Story 2 Or. 15.30, 17.15 Sera The Blair witch project Or. 19,10 20.50, 22.30
AMBROSIO MULTISALA c. Vittorio Emanuele II 52, tel 547 007 Sala 1 Il collezionista di ossa Or. 15,15, 17.30, 20,05, 22,30 Sala 2 American Beauty Or. 15.30, 17.50, 20.10, 22.30 Sala 3 Three Kings Or. 15, 17,30, 20, 22.30
ARLECCHINO c. Sommeiller 22, tel. 5817 190 [illegible]ings Or. 15,45; 18, 20,15; 22.30
CAPITOL v. San Dalmazzo 24, tel. 540 805 C'era un cinese in coma. Or. 16, 18,10, 20,20, 22.30
CENTRALE v. G. Alberto 27, tel. 540 110 Luna Papa Or. 16.30, 18.30, 20.30; 22.30
C. CHAPLIN 1 v. Garibaldi 32/a tel 436 07 23 La regola della casa del sidro Or.: 15, 17,30, 20, 22.30.
C. CHAPLIN 2 v. Garibaldi 32/a, tel. 436 07 23 Pane e tulipani Or.: 15,30, 17,50 20,10, 22,30.
CLUB c. Cesare 105, tel. 232 029 Three kings Or.: 15,30; 17,50, 20,10, 22,30
DORA v. Gramsci 9, tel. 542.422. Insider - Dietro la verità Or.: 15.45; 19, 22.15.
DUE GIARDINI - Sala Miranda v. Montalcone 62, tel 327 2214 La regola della casa del sidro Or. 15, 17.30, 20, 22.30
DUE GIARDINI - Sala Underwood v. Montalcone [illegible], tel. 327.2214. Una storia vera Or.: 16: 15; 20.30 22,40
ELISEO GRANDE piazza Sabotino, tel. 447 52.41 C'era un cinese [illegible]. Or.: 15,45; 18: 20.15, 22.30
ELISEO BLU piazza. Sabotino, [illegible] 447 52.41. The beach Or.: 15 30, 17,50; 20,10; 22.30
ELISEO ROSSO p. Sabotino, tel. 447 52 41. Pom: Toy story 2 Or. 15,10; 17. Sera Insider -Dietro la verità. Or.: 19; 22.
EMPIRE p. Vittorio Veneto 5, tel. 817.16.42 Boys don't cry. Or. 15.30; 17.50; 20.10, 22.30
ERBA 1 c. Moncalieri 241, tel. 661.54.47. Il mistero di Sleepy Hollow. Or. 16,15, 18, 20.15; 22.30
ERBA 2 c. Moncalieri 241, tel. 661.54.47. Vedi sopra
ETOILE v. B. Buozzi ang. v. Roma, tel 530 353 The Blair witch project Or.: 15,30; 17,15; 19, 20.45, 22,30
FARO v. Po 30, tel. 817.33.23. Toy story 2 - Woody e Buzz alla riscossa. Or.: 14,30; 16,30, 18,30 The Blair witch project. Or. 20.30; 22.30.
FIAMMA corso Trapani 57, tel. 385 2057 Il miglio verde Or. 14,45, 18,15; 21,45.
GREGA c. Beccaria 4, tel. 521.4315. Il collezionista di ossa Or.: 15,30, 17.50, 20.10; 22.30.
IDEALE v. Po 21, tel. 812 59 96. Fucking amal - Mostrami l'amore. Or. 16.30, [illegible], 22.30
IDEALE v. S. Teresa 5, tel. 534 614. Risorse umane Or. 16,30 18,30, 20.30, 22.30
LUX Galleria S. Federico, tel. 541 283 Il miglio verde Or. 15, 16,30, 22
NAZIONALE 1 v. Pomba 7, tel. 812 41 73. La regola della casa del sidro Or. 15, 17.30, 20, 22.30
NAZIONALE 2 v. Pomba 7, tel. 812 41 73. Il Donne e 1/2 Vietato 14 Or.: 15.30, 17.50, 20.10, 22.30
OLIMPIA 1 v. Arsenale 31, tel. 532 448. American Beauty V.M. 14. Or.: 15, 17.30, 20, 22.30
OLIMPIA 2 v. Arsenale 31, tel. 532 448. Human Traffic - vet. min. 14 Or. 15, 17.30, 20, 22,30.
REPOSO v. XX Settembre 15 tel. 531 400 Sala 1: Un marito ideale. Or.: 15, 16.10, 20.20, 22.30 Sala 2: Three kings Or. 15: 17.30, 20, 22.30 Sala 3: Il collezionista di ossa. Or. 15; 17.30, 20 22.30 Sala 4: Le ceneri di Angela Or. 15.15 19.15, 22.15 Sala 5: Fine di una storia Or. 15.30, 17.50, 20.10, 22.30
ROMANO Galleria Subalpina, tel. 562 01 45 Canone inverso Or. 16, 16.10, 20.20, 22.30
STUDIO 2012 via Acqui 2 tel. 819 01 50 American Beauty V.M. 14 Or. 15, 17.30, 20 22.30
VALENTINO 1 Teatro Nuovo corso Massimo d'Azeglio 17, tel. 650 02 00. 7° Festival Internazionale Cinema Donne Or.: 15 proiezione 7° Festival Cinema Donne e proiezione film vincitori Sottotitoli elettronici in italiano
VALENTINO 2 Teatro Nuovo c. M. d'Azeglio 17, tel. 650 02 00 Non pervenuto
VITTORIA v. Ponta 336, tel. 5621789 The beach Or.: 15,40, 18, 20,20, 22,40.
TEATRO REGIO. Stagione d'opera 99-2000 [illegible] al 5/4 Assassinio nella cattedrale tragedia di [illegible] Pizzetti. Bruno Bartoletti direttore. Regia di [illegible] Con Scene e costumi di Giovanni Agostinucci. Orchestra e Coro del Teatro Regio. Con Ruggero Raimondi. Nuovo allestimento
PICCOLO REGIO G. PUCCINI. Piccolo Regio Laboratorio. Martedì ore 21, da Eliot a Pizzetti. Le metamorfosi dell'Assassinio. Spettacolo di [illegible]ura di Ola Cavagna. Con Mauro Avogadro, Veronica Gambino, Emanuele De Checchi e la Compagnia della Associazione Culturale Fiocia del Teatro.
MONITORIUM Giovanni Agnelli Lingotto. Via Nizza 280. NON PERVENUTO.
[illegible]A TEATRO corso Giulio Cesare 67 - [illegible] 850.570. Non pervenuto
[illegible]ZIONALE. Orchestra Sinfonica Nazionale [illegible]. Prevendita biglietti per tutti i concerti della Stagione Sinfonica (solo per le poltrone numerate a L. 50.000), con orario 14-18 presso l'atrio del Palazzo della Radio di via Verdi 31 [illegible] info. tel. 810 4853/810 4861
CONSERVATORIO G. [illegible] Piazza Bodoni Ore 21 Orchestra Sinfonica Giovanile del Piemonte Corale Francesco Vinciero, Mario Cappellin direttore. Requiem [illegible] Informazioni tel. 0125 425123

SERIANA VIAGGI

TOUR CLASSICI IN AUTOPULLMAN: VIAGGI ORGANIZZATI CON ACCOMPAGNATORE DA TORINO
PENSIONE COMPLETA ESCURSIONI INCLUSE
IL MIGLIOR RAPPORTO QUALITÀ - [illegible]EZZO
OTTIMI SERVIZI A PREZZI IMBATTIBILI

PONTI DI PASQUA, XXV APRILE E I MAGGIO

SPECIALE VIENNA: HOTEL 4 STELLE 4gg. part.23/3 Lit. 790000; SPECIALE PARIGI: HOTEL 4/3 STELLE SUP 4gg. part. 20/4, 22/4, 28/4 Lit. 690.000; 5gg. part. 19/4, 21/4 , 27/4 Lit. 820.000; [illegible] E CASTELLI DELLA LOIRA HOTEL 4 E 3 stelle sup., 8 gg part. 20/4, 26/4 Lit. 980.000; SPECIALE VIENNA 4 GIORNI PASQUA HILTON INTERNATIONAL 5 STELLE LUSSO ,CENTRALISSIMO Lit. 980.000 part. 22/4; [illegible] HOTEL 4 stelle 4 gg. part. 22/4, 26/4 Lit.860000; SALISBURGO E VIENNA HOTEL 4 stelle 4gg part. 21/4, 27/4 Lit. 1.130.000; PRAGA HOTEL 4 stelle 5gg part. 21/4, 27/4 Lit. 1.090.000; I CASTELLI DELLA LOIRA E PARIGI 7 gg part. 19/4, 25/4 Lit. 1.290.000; I CASTELLI DELLA LOIRA HOTEL 3 stelle 4 gg. part. 22/4, 28/4 Lit. 750.000; COSTIERA SORRENTINA HOTEL 4 stelle 5gg part. 21/4, 27/4 Lit. 870.000; VENEZIA E LE VILLE VENETE HOTEL 3 stelle 3 gg part. 23/4, 29/4 Lit. 485.000; [illegible] VENZA E CAMARGUE HOTEL 4 stelle 3gg part. 23/4, 29/4 Lit. 570.000; PROVENZA E CAMARGUE Hotel 4 stelle 2gg part. 22/4, 24/4, 30/4 Lit. 390.000 ; LLORET DE MAR E BARCELLONA HOTEL 3stelle 5 gg part. 21/4, 27/4 Lit. 660.000; CASCATE DEL RENO HOTEL 4 stelle 3 gg. part. 21/4, 23/4, 29/4 Lit. 550.000; LA SVIZZERA HOTEL 4 stelle 4 gg. part. 20/4, 22/4, 28/4 Lit. 730.000; MONACO DI BAVIERA HOTEL 3 stelle sup. 3 gg part. 23/4, 29/4 Lit. 560.000; MONACO E CASTELLI DELLA BAVIERA HOTEL 3 stelle SUP. 4gg part. 22/4, 28/4 Lit. 690.000; MADRID CULTURALE HOTEL 4 stelle 8 gg part. 22/4, 24/4 Lit. 1.640.000; inoltre: TOUR ANDALUSIA E MADRID 9 gg 23/4 ; LLORET DE MAR: 8 gg 24/4; [illegible]UD SPAGNA E PORTOGALLO 11gg 21/4 ; ; IL TRIANGOLO D[illegible] DELLA SPAGNA 7 gg 19/4, 25/4 ; BUDAPEST 5gg 18/4, 27/4 ; BUDAPEST E PRAGA 7gg 19/4, 25/4 ; VIENNA E BUDAPEST 7 gg. 19/4, 25/4 ; BELGIO E OLANDA E RENO 8 gg. 24/4; TOSCANA CLASSICA 4 gg 22/4, 28/4 ; UMBRIA 4 gg 22/4, 28/4 ; BRETAGNA E NORMANDIA 8 gg e 7 gg partenza 24/4 ; GRAN TOUR DELL'AUSTRIA CLASSICO 7gg 25/4 ; GRAN TOUR DELL'AUSTRIA 8 gg 25/4 ; ROMANTISCHE STRASSE 5gg 21/4, 27/4.

PRENOTATE AL PIÙ [illegible] PRESSO LA VOSTRA AGENZIA DI FIDUCIA
TRASFERIMENTI: possibilità di partire comodamente dalla vostra città
Esclusivisti a TORINO: seriana viaggi - via Juvarra 18
Tel. 011/5622630 - Sito Internet: www.serianaviaggi.it

ESSELUNGA®

FESTA DI PRIMAVERA

DAL 13 AL 25 MARZO

ALCUNI ESEMPI

Detergente Alax
classico o freschezza al limone
1 litro
Lire **2490**
€ 1,29

Super Mocio Vileda
ricambio
Lire **5200**
€ 2,69

Detergente Tot Active
profumazioni assortite
1 litro
Lire **1980**
€ 1,02

Multiuso Glassex
ricambio, con ammoniaca o con aceto
750 ml
Lire **1490**
€ 0,77

Detergente Anitra WC
attivo o scioglicalcare
ml
Lire **2240**
€ 1,16

Sistema Cattura-Polvere Pronto
1 scopa e 10 panni polvere
24500
€ 12,65

fresca Antoni Sapori Buitoni
ricchitelle, trofiette o fusilli avellinesi
500 g
Lire **2850**
€ 1,47

Formaggio Camoscio
200 g
Lire **3280**
€ 1,69
(Lire 16400 al kg)

Vi Algida
vaniglia
300 g
Lire **3450**
€ 1,78
(Lire 11500 al kg)

SCONTO FIDATY 30%
RISERVATO AI POSSESSORI DI CARTE FIDATY

ALCUNI ESEMPI

Panno Vileda
conf. 3 pezzi
L. 5900
SCONTO FIDATY 30%
Lire **4130**
€ 2,13

Detergente liquido
1 litro L. 3180
SCONTO FIDATY 30%
Lire **2220**
€ 1,15

Anticalcare Viakal
500 ml L. 3100
SCONTO FIDATY 30%
Lire **2170**
€ 1,12

Guanti Silky Mapa
misure assortite
L. 2300
SCONTO FIDATY 30%
Lire **1610**
0,83

Pelati Valfrutta
in salsa di pomodoro
conf. 3x240 g L. 2290
(Lire 3180 al kg)
SCONTO FIDATY 30%
Lire **1600**
€ 0,83
(Lire 2222 al kg)

Parmigiano Reggiano Ferrari
blocchetto 150 g L. 4990
(Lire 33266 al kg)
SCONTO FIDATY 30%
Lire **3490**
€ 1,80
(Lire 23266 al kg)

Tonno Rio Mare
di oliva, 3x80 g L.
(Lire 16708 al kg)
SCONTO FIDATY 30%
Lire **3140**
€ 1,62
(Lire 13092 al kg)

ARMANDO TESTA

- Fidaty Oro e Fidaty Card: tutto l'anno sconti promozioni esclusive per i possessori
- Con Fidaty Oro comodo pagamento con unico a fine mese

Rivolgersi banco Fidaty per ulteriori informazioni

PROMOZIONE VALIDA NEI PUNTI VENDITA DI LOMBARDIA/PIEMONTE/VENETO/ Piacenza-Parma;
sono esclusi in Milano: viale Regina Giovanna, via Monterosa, via Bergamo, via Trilussa, via Pezzotti, via Novara, viale Cassala

Basket, oggi in A1 femminile il Delta sfida Parma di fronte alle telecamere Rai

Europe Line, la vittoria del cuore

Mossi (30 punti) schianta l'Auxilium: 76-68

ALESSANDRIA

Soffre fino all'ultimo secondo ma si impone per 76-68 la **Europe Line** contro l'Auxilium Torino nel match più importante della stagione per il team alessandrino di B2 maschile. Ora, i playoff sono più vicini e la determinazione mostrata dal quintetto di Morini autorizza a sperare in un roseo futuro. I biancorossi partono a testa bassa e restano sempre in vantaggio nel primo tempo, chiuso 36-34. La ripresa comincia con un «festival» di tiri da tre punti. La Europe Line ne infila 5 consecutivi (Bassan 2, Marcello, Mossi e Valentini), i torinesi replicano con quattro «bombe» e restano in scia agli avversari. Mossi è comunque ispirato e sono suoi i punti che danno il mini-break ai mendrogni (57-49 a 8' dalla conclusione). Muyango e Novara ricuciono ancora una volta lo strappo e si entra nel finale a stretto contatto (60-56 per la Europe Line). Due forzature di Valentini evidenziano la tensione degli alessandrini, che però difendono con energia e impediscono tiri facili agli ospiti. Un fallo antisportivo dell'Auxilium chiude in pratica i giochi e dalla lunetta l'implacabile Mossi sigilla il successo dei locali, che si abbracciano sul parquet a conferma di un'unità di squadra e spogliatoio davvero insospettata. In campo: Mossi 30, Barison, Valentini 14, Guerriero, Marcello 12, Rona 1, Karpinski, Bassan 14, Mazzarello, Torcello 5.

Oggi pomeriggio, intanto, in A1 femminile, match di cartello tra **Ulka Delta** e Cerve Parma, di fronte alle telecamere di RaiSat. Si gioca alle 17,30 al Palasport e il club alessandrino invita il pubblico ad affluire numeroso: chi si presenterà ai botteghini con il biglietto della partita tra Alessandria e Imperia potrà beneficiare di uno sconto. Il Delta arriva all'appuntamento con l'organico quasi completo: è assente solo Zanierato, il cui campionato è finito anzitempo. Tra le emiliane, che contendono la leadership alla Comense, il play Gardellin e il pivot Schiesaro, entrambe azzurre, sono le giocatrici più temibili. [m. d.]

«GOLDEN BOYS»: FORTE VOLA OLTRE 500

Nel Golden Boys, 511 voti a Davide Forte (Allievi F. 400 a R. Curino (Pulcini Castellazzo) e Alvaro Arata (Esord. Acqui). Massimo Amerio (Pulcini Olimpia) 118, Riccardo Vela (Giov. Europa) 105, Luca Olivieri (Giov. Olimpia) 98, Denis Ghio (Pulcini Carrosio) 45, Domenico Tedesco (Giov. Olimpia) e Marco Robotti (Allievi Felizzano) 5, Marco Galia (Primi calci Dertona) 3, Davide Biglia (Allievi Felizzano), Andrea Nani (Giov. Olimpia) e Alessandro Badella (Allievi Felizzano) 1. Campione del secolo: Franco Musso 518, Benito Michelon 188 e Fausto Coppi 45. [r. g.]

Bocce, esordio vincente per Suini e soci

I playoff per lo scudetto nel segno della Ferrero

La formazione arquatese espugna 12-8 il campo veneto del Noventa San Donà

Debutto vittorioso per la Ferrero Caudera nella prima gara dei playoff scudetto del campionato di serie A di bocce. Ad Annone Veneto (Venezia) contro il Noventa San Donà di Piave, la formazione arquatese si è imposta per 12-8. Il ritorno è fissato per sabato 25 marzo al bocciodromo di Arquata, dopo la parentesi internazionale del prossimo fine settimana. La Ferrero ha subito assunto il comando del gioco. Dopo un parziale iniziale di 4-2, Ballabene e compagni hanno insistito concedere mai l'iniziativa ai padroni di casa. «Del resto - dice Roberto Salvai, direttore sportivo della Ferrero - se non avessimo imposto il ritmo, soprattutto dopo una trasferta di cinquecento chilometri, i veneziani avrebbero potuto costituire un ostacolo più arduo e crearci ulteriori grattacapi». I punti per la Caudero recano la firma di Bruzzone e Suini nella prima gara a coppie e di Ballabene nell'individuale.

Borca e Capaccioni hanno sconfitto gli avversari nella staffetta, imitati da Ballabene, straordinario nel tiro di precisione. Ancora una affermazione parziale di Bruzzone nella seconda gara individuale, poi il dodicesimo punto è stato appannaggio di Ballabene e Suini, vittoriosi nella seconda prova a coppie. Il successo della Ferrero Caudera avrebbe potuto essere più consistente se nell'ultimo incontro, quello a terne, i veneti non fossero stati favoriti da una bocciata sfortunata degli avversari, che hanno mancato il pallino. In tal modo il Noventa ha potuto concludere a proprio vantaggio l'ininfluente partita con il punteggio di 11-10. [r. g.]

PRIMA CATEGORIA

Respinto dalla Disciplinare il reclamo del Cassine

La Commissione disciplinare della Figc ha respinto il reclamo del Cassine (Prima categoria) contro la decisione del giudice sportivo, che ha assegnato partita vinta al nell'incontro del dicembre, sul campo dei tortonesi. Nell'occasione l'arbitro aveva sospeso la gara, per le intemperanze della formazione ospite. [r. c.]

Il Cross Fidal 2000 si chiude il test di Montevalenza

Il Cross Fidal di podismo si chiude oggi con la quinta prova, a Montevalenza. Prime partenze alle 9,30. [r. c.]

GOLF

Si apre la stagione gare nei circoli della provincia

Comincia la stagione del golf in provincia. Al Margara c'è la Coppa Amici di Alessandria, il club La Serra la Coppa di Apertura, a Villa Carolina il Trofeo Wellington e alle Colline del Gavi coppa «I magnifici quattro». [m. pu.]

NUOTO

Un meeting per disabili con 100 atleti a Casale

La società Silvana Baj di Casale promuove oggi il 9° meeting interregionale di nuoto per disabili. In gara oltre 100 atleti. Prime prove alle 9. [r. ss.]

Plastipol, addio alla serie B2

Pesante sconfitta 3-0 con il Merate Spendibene, Voghera e Blindo «ok»

Vendetta compiuta per la **Spendibene Gaiero Casale**, che supera 3-1 la Sanmartinese Novara e conquista tre punti fondamentali nel campionato di volley femminile, serie B1. La squadra allenata da Anna Angelino scende al PalaFerraris con la determinazione dei tempi migliori: le avversarie si illudono solo nel primo set, poi per loro non c'è scampo. I parziali sono: 23-25, 25-17, 25-23 e 28-26. In campo: Righetto, Giordana, Tripiedi, Carlotta Vizio, Cervio, Rivelli. Utilizzate: Piovan, Valentina Vizio, Musso e Genovese.

Peggior prova stagionale per la **Plastipol Ovada**, che rischia di dare l'addio anticipato alla B2 maschile. La squadra di Capello cade 3-0 contro il Merate, con parziali di 25-23, 25-22 e 25-22, evidenziando grossi problemi in tutti i fondamentali. Zannoni e compagni sono sempre costretti ad inseguire nei primi due set e non danno mai l'impressione di poter entrare in partita. Nella terza frazione, sussulto della Plastipol che si porta sul 18-15, ma viene immediatamente agguantata. Dal 20 pari, riprendono gli errori e il Merate chiude 25-22. Formazione: Piacenza, Cancelli, Torricelli, Sciutto, Roserba, Quaglieri. Utilizzati: Zannoni (libero), Alessandro Barisone e Crocco.

Sorride invece la **Voghera**, che strappa un'affermazione al quinto con il Monza, terza forza del campionato. Gli oltrepadani si aggiudicano il set iniziale per 25-21, lasciano ai brianzoli il secondo e il terzo (23-25 e 27-29), ma rialzano la testa nel quarto set, chiuso 25-13, e si esaltano nel tie-break che finisce con un emozionante 21-19. In campo: Confiance, Ricci, Rullo, Scupelli, Rizzotti, Gombi. Utilizzati: Converso, Barbato, Pedrazzini e Carlini (libero).

In serie B2 femminile, due punti per la **Office Valenza**, che piega al tie-break (3-2) il Piossasco, rimontando due volte. In avvio, le torinesi trovano subito la misura degli attacchi e si portano avanti, chiudendo il set per 25-20. Reazione delle orafe, che pareggiano i conti (25-21), ma tornano sotto lasciando alle avversarie la terza frazione, ancora per 25-21. Il quarto parziale è appassionante: il Piossasco ha due match-ball sul 24-23 e sul 25-24, ma le valenzane annullano le opportunità e s'impongono 27-25. Il quinto set è una formalità per le locali, che approfittano del disorientamento delle torinesi per chiudere 15-6. In campo: Seren Rosso, Piana, Sacchiero, Bonzano, Bottini, Beccaria. Utilizzata: Villa Marchisio (libero). [r. ss.]

TRIBUNALE DI TORTONA
ASTE IMMOBILIARI

GLI INTERESSATI POTRANNO RIVOLGERSI:

• AL NOTAIO per ulteriori informazioni sulle modalità di partecipazione alla vendita • AL CUSTODE per visionare l'immobile e per ulteriori informazioni

TORTONA CITTA'

FABBRICATO RESIDENZIALE
7 vani + 6 vani accessori
con balcone, terrazzo e cantina
in Via Don Innocenzo Quinzio, 4
Di proprietà di Arcidiacono Gaetano
Prezzo minimo L. 285 milioni
Notaio Esposito tel. 0131/862075
Custode Geom. Mangiarotti tel. 0131/867793

TORTONA CITTA'

FABBRICATO ARTIGIANALE in Str. per Viguzzolo
Di proprietà di Gugliada Giovanni e Roberto
Prezzo minimo L. 72.400.000
Notaio Esposito tel. 0131/862075
Custode Arch. Ferrara tel. 0131/387487

VAL GRUE

CASASCO
TERRENO AGRICOLO di ettari 1,24
Di proprietà di Cornia Menuccio
e Tagliacollo Paola
Prezzo minimo L. 4.600.000
Notaio Carnevale Ricci tel. 0131/826115
Custode Geom. Arzani tel. 0131/845962

VAL GRUE

GARBAGNA
TERRENI AGRICOLI di mq.
Di proprietà di Vergagni Giuseppe
e Baroscelli Claudina
Prezzo minimo L. 7.400.000
Notaio Esposito tel. 0131/862075
Custode Arch. Ranaudo tel. 0131/811675

TORTONA CITTA'

APPARTAMENTO CON BOX E CANTINA
in Via Opizzoni, 11
Prezzo minimo L. 110.600.000
Di proprietà di Gugliada Roberto e Giovanni
Notaio Esposito tel. 0131/862075
Custode Arch. Ferrara tel. 0131/387487

COLLI TORTONESI

SPINETO SCRIVIA
ABITAZIONE in Piazza XX Settembre
angolo Via Gramsci di 2 piani e cortile
Di proprietà di Battistuta Ermalindo
e Monetti Paola.
Prezzo minimo L. 106 milioni
Notaio Carnevale Ricci tel. 0131/826115
Custode Geom. Gabbetta tel. 0131/862765

COLLI TORTONESI

Piazza Sarzano
APPARTAMENTO di 9 vani e box
Di proprietà di Prete Franco.
Prezzo minimo L. 225 milioni
Notaio Esposito tel. 0131/862075
Custode Arch. Massone tel. 0131/8623

PONTECURONE

APPARTAMENTO di 4 vani + servizi
al 1° piano del condominio Commenda
in Via Privata Commenda, 6
Prezzo minimo L. 68.200.000
Di proprietà di Tondani Massimo e Bezzi Franca
Notaio Carnevale Ricci tel. 0131/826115
Custode Arch. Paglig tel. 0383/890532

TORTONA PRIMI CITTA'

A) Lotti 1 e 6 accorpati - APPEZZAMENTO DI TERRENO AGRICOLO
mq. 31.370 confinante con Strada Circonvallazione Nord Est nonchè
quota di 1/3 di terreni agricoli di mq.
Prezzo minimo L. 101 milioni

B) Lotto 8 - FABBRICATO RURALE in Strada per Viguzzolo
Prezzo minimo L. 120.200.000

Di proprietà di Gugliada Roberto e Giovanni
Notaio Esposito tel. 0131/862075
Custode Arch. Ferrara tel. 0131/387487

CASSANO SPINOLA

A) A - TERRENI di mq. 129.550 e FABBRICATO RURALE
denom. Cascina Simonassi . Prezzo minimo L. 239 milioni

B - AGRICOLI mq. 146.173 Prezzo min. L. 170 milioni

Di piena proprietà per 1/3 e nuda proprietà per 2/3
di Bottazzi Edoardo
Notaio Carnevale Ricci tel. 0131/826115
Custode Arch. Stringa tel. 0131/820372

MONLEALE S. ANTONIO

A) 1 - ABITAZIONE 1 PIANI E TERRENO ADIACENTE
in Strada Provinciale Molino dei Torti, 1 Prezzo minimo L. 120 milioni

B) Lotto - FABBRICATO RUSTICO in Strada Provinciale Molino dei Torti, 1
Prezzo minimo L. 62 milioni

Di proprietà di Tigani Michele e Vinci Maria
Notaio Esposito tel. 0131/862075
Custode Geom. Arpe tel. 0131/861825

DATE DELLE VENDITE

il • Notaio Carnevale Ricci il

Per tornare al successo in C2 l'Alessandria schiera un undici votato all'attacco

I grigi ritrovano la coppia di ali

Scazzola e Serra contro il bunker dell'Imperia

Roberto Gelato
ALESSANDRIA

Dopo ventuno giorni i grigi ritornano al «Moccagatta» ospitando (inizio ore 15) l'Imperia. E' una partita [illegible] soltanto un risultato, la vittoria. Nessuno fra i mandrogni sembra preoccuparsi più di tanto della classifica. In tutti i giocatori, c'è la consapevolezza che un altro [illegible] scivolone, come quelli [illegible] Mantova e Pro Sesto, metterebbe fine alle speranze di ridurre lo svantaggio dalla capolista Spezia. La sosta di campionato ha consentito alla squadra di ricaricarsi ed adesso l'Alessandria pensa positivo. «Dobbiamo scendere in campo - dice mister Maselli - senza curarci degli avversari. Il solo pensiero di avere in mente lo Spezia potrebbe [illegible] non pochi problemi, soprattutto a livello psicologico. Quindi bisogna fare la corsa su noi stessi giocando con il cuore e con la testa. Tenteremo il tutto per tutto e superare l'Imperia».

Sulla carta i liguri non costituiscono un ostacolo proibitivo. I neroazzurri, che da un mese hanno cambiato guida tecnica (Carlo Soldo al posto di Giorgio Benedetti), oltre ad una delicata situazione finanziaria, devono fare i conti anche con la classifica che li vede relegati al quintultimo posto, a due lunghezze dalla [illegible] salvezza. Rispetto all'ultima formazione in campo a Sesto, Maselli può contare [illegible] due rientri: il difensore Rossi, assente dalla gara interna con il Viareggio del 13 febbraio, e l'interno Grauso. Del tutto ristabilito Marcato, dopo il problema muscolare di due settimane fa, rimangono ancora fuori per problemi fisici Giannoni, Braccaloni e Bonuccelli. Attacco già definito, con la coppia composta da Romairone e Montrone. L'arretramento di Scaglia al posto di Giannoni consentirà al tecnico di posizionare a centrocampo Moro e Grauso, con Serr[illegible] e Scazzola esterni. Esiste anche la possibilità di utilizzo di Signorelli o Catelli, magari nella ripresa.

Alessandria: Malatesta, Lizzani, Rossi, Moro, Marcato, Scaglia, Scazzola, Serra, Romairone, Grauso, Montrone.

Imperia: Adami, Vago, Bambini, Giuntoli, Anzalone, Alberti, Bongiorni, Bocchi, Carrettucci, Peluffo, Menchini.

Arbitro: Ledda.

Il difensore dei grigi, Fabio Rossi

PROMOZIONE

Castellazzo, derby da brivido

E' fiducioso patron Gaffeo: «Inizia col Pontecurone la volata decisiva»

Secondo derby consecutivo per il **Castellazzo** che, contro il Pontecurone, difende la leadership della Promozione. «Lo spirito dev'essere quello del ciclista che disputa l'ultima volata - dice il presidente Lino Gaffeo -. Tutte le partite sono ormai decisive per tagliare il traguardo al primo posto». Tra i biancoverdi rientrano Sai e Megna: l'allenatore Traverso ha solo problemi di abbondanza. S'annuncia al gran completo anche il **Pontecurone** di Sciacca, caricato dal sonante successo sulla Crescentinese. «L'approccio a questa sfida è in assoluta umiltà - assicura il ds Giovanni Nebbia -, ma contiamo su un risultato positivo». Il pari favorirebbe il Trino, che [illegible] le vede col modesto San Mauro e ha un solo punto di distacco dal Castellazzo.

Il **Piovera**, scivolato al quarto posto della graduatoria, punta sulla trasferta di Canelli per tornare alla vittoria e riagg[illegible]tare la terza piazza. Per far ciò, è indispensabile l'aiuto del Sa[illegible] che ospita il Sandamianferrere, terzo incomodo nella lotta per il primato. L'undici del duo Moretti-Orsi ha subito una dura batosta a Moncalvo e vorrà certamente riscattarsi. Identico il proposito del **San Carlo**, che torna a giocare sul campo di Borgo San Martino con propositi battaglieri. L'avversario, però, è quel Moncalvo che per buona parte del campionato è stato ai vertici d[illegible] graduatoria: «Ci sarà da combattere - ammette mister Borello -, ma è quello che vogliamo e l'impegno non spaventa». [r. c.]

L'Acqui senza Petrini affronta in totale serenità la difficile trasferta di Asti

Monferrato, ultimo treno salvezza

Difesa da inventare per il Libarna con la Castellettese

Il big match tra Asti ed Acqui tiene banco in Eccellenza, ma [illegible] fini della salvezza è importante anche la sfida tra Monferrato e Varallo. [illegible] Libarna affronta la Castellettese.

«Affrontiamo questa trasferta con lo spirito di chi non ha nulla da perdere». Il mister dell'**Acqui**, Mario Benzi, sdrammatizza la partita sul campo dei «gallatti». «Secondo me, l'Asti è la squadra più attrezzata per salire e sarà davvero dura - dice -. D'altro canto noi ci siamo preparati bene e vorremmo qualche punto da aggiungere alla classifica». Indisponibile Petrini per [illegible] risentimento alla coscia destra, Benzi schiererà dall'inizio il baby Agoglio. In campo: Merlone, Robiglio, Mirone; Bordini, Bobbio, Baldi; Bonaldi, Ardolino, Barletto, Triniano, A[illegible]glio.

«Per noi è l'ultimo autobus per evitare i playout, non dobbiamo perderlo». L'allenatore del **Monferrato**, Renzo Guazzotti, non nasconde l'importanza del confronto col Varallo. «Dovrebbe essere una squadra ormai priva di motivazioni, essendo tagliata fuori dagli spareggi per la D - prosegue il coach sansalvatorese -. Ma [illegible] dobbiamo aspettarci favori». Indisponibili Fantin e, probabilmente, Vergano e Pace. Formazione: D'Ettorre, Chiriotti, Mazzoglio; Beordo, Dellatorre, Montin; Da Re, Bettin, Zarlenga, Bonanno, Lasalvia.

Con [illegible] difesa da inventare, il **Libarna** affronta al «Bailo» la Castellettese. Un'incontro fondamentale, che gli ospiti vorranno vincere per coinvolgere proprio i serravallesi nella lotta per i playout. Tra i rossoblù, a cui potrebbe star bene anche un pareggio, mancheranno Macchiavello, Giribaldi e Ferrari. I rientri di Doga e Girardi dovrebbero garantire maggiore qualità a centrocampo. Formazione: Marchesotti, Morando, Ghiorzo, Raspa, Parodi, Doga, Crosetti, Girardi, Bolesan, Damiani, Zoni. [r. al.]

Serie D: assenze pesanti per il Voghera

Il Derthona è incerottato la Novese con il tridente

Una Valenzana baldanzosa ad Oggiono e il Casale vuole fare la festa al Fanfulla

In serie D, altra prova verità per la Valenzana, di scena ad Oggio[illegible]. Tentano di rifarsi Derthona e Novese a spese di Borgosesia e Cuneo. Il Casale vuol tornare alla vittoria col Fanfulla mentre il Voghera ha una difficile trasferta sul campo della Romanese.

Dopo il successo sulla capolista Legnano, la **Valenzana** deve dimostrare anche ad Oggiono che l'exploit di domenica [illegible] non è stato [illegible] fuoco di paglia. «Abbiamo 10 punti di distacco dai lombardi e 10 gare a disposizione - ricorda patron Alberto Omodeo -. Apparentemente l'aggancio è impossibile, tuttavia abbiamo il dovere di impegnarci sino alla fine». I guai per l'allenatore Codogno vengono dalla squalifica di Natoli e dall'infortunio di Misso. Formazione: Gamberini, Paolini, Panizza; Ajdini, Lombardo, Taverna; Morlacchi, Rocchi, Bello, Cosenza, Cortesi.

Senza Paladin, Barbieri e Felice (squalificati) che **Derthona** sarà? E' il dubbio che assilla i tifosi bianconeri, presenti in mass[illegible] al «Coppi» per la gara [illegible] Borgosesia, importante in proiezione degli scontri diretti previsti nelle prossime due domeniche, con Moncalieri e Sestrese. Mister Domenicali ha fiducia: «Abbiamo giovani in gamba, lo hanno dimostrato ad Ivrea. Nella ripresa giocavano cinque ragazzi, abbiamo raggiunto il pari e rischiato di vincere. Oggi non deluderanno: il risultato è importante per loro e per la società». Formazione: Aliotta; Priolo, Marchesi; Musumeci, Sottini, Schillaci; Giust, Cester, Dell'Acqua, Costa, Corvo.

Trio d'attacco per il **Casale**, impegnato in casa [illegible] modesto Fanfulla: «Attenti, però, gli ospiti [illegible] alla ricerca di punti salvezza e sono più motivati di noi - ammonisce mister Lovisolo -. Non dobbiamo sottovalutare la prova ma affrontarla con la stessa determinazione di Sant'Angelo». Sempre indisponibili Falletta e Cafferata, [illegible] fuori per acciacchi anche Fantauzzo e Addorisio mentre El Sheikh, che si è allenato poco, partirà dalla panchina. In campo: Pozzati, Minutillo, Izzo; Angeloni, Brandani, Bruno; Cugnasco, Melchiori, Soragna, C[illegible]i, Siazzu.

A Cuneo, con Perziano nuovamente disponibile, il trainer del[illegible] **Novese**, Arturo Merlo, appare orientato a schierare un attacco a tre punte: De Riggi, centravanti, Carbone e Perziano più larghi sulle fasce. Saranno [illegible] per squalifica Pilato e Ravera. In mancanza di Pilato, dovrebbe essere Odino a dettare i tempi della manovra. La scarsa [illegible]tà resta purtroppo una costante della Novese. Si parla dell'arrivo di nuovi giocatori in attacco, in particolare Bongiorni e Giribone, [illegible] il presidente Bertoli smentisce. In campo: Garzero, Capelli, Camera, Carrea, Capocchiano, Odino, Bianchi, Bruno, De Riggi, Perziano, Carbone.

Un **Voghera** con il dente avvelenato [illegible] presenta sul terreno della Romanese. Il pareggio con la Casalese ha lasciato il segno: «In questo campionato, abbiamo fatto i conti - spiega il dirigente Ferruccio Chiesa - con troppi gol subiti attorno al [illegible]', [illegible] la bellezza di 15 punti. Siamo arrabbiatissimi». Non ci sarà Ghillani, squalificato, mentre Rossetti è obbligato alla panchina per [illegible] forma di influenza. A contendersi un posto da titolare Guazzo e Zirilli. Sicura una maglia per Ferroni. In campo: Benatelli, Guarna, Ferroni, Dionisi, Preite, Labadessa, De Martini, Cinquetti, Casu, Nichetti, Guazzo. [r. al.]

Lancia Y. Anima monella.
Da L.14.900.000* (cane escluso).

elefantino blu 1.1	elefantino blu 1.2	LS 1.2	LS 1.2 16v	LX elefantino rosso 1.2 16v
L.14.900.000*	L.15.900.000*	L.18.600.000*	L.19.900.000*	L.22.600.000*
Airbag driver	Airbag driver	Airbag driver	Airbag driver	Airbag driver
Alzacristalli elettrici	Alzacristalli elettrici	Alzacristalli elettrici	Alzacristalli elettrici	Alzacristalli elettrici
Antifurto Lancia Code	Antifurto Lancia Code	Antifurto Lancia Code	Antifurto Lancia Code	Antifurto Lancia Code
	Chiusura centralizz.	Chiusura centralizz. con telecomando	Chiusura centralizz. con telecomando	Chiusura centralizz. con telecomando
	Idroguida	Idroguida	Idroguida	Idroguida
		Fendinebbia	Fendinebbia	Fendinebbia
		Climatizzatore	Climatizzatore	Climatizzatore
				Cerchi in lega
				ABS

Servizex

*Prezzo chiavi in mano (escluse I.P.T.) solo in caso di rottamazione del vostro usato che egli vorrà ritirare. Offerta non cumulabile con altre iniziative in corso.

È un'iniziativa, valida fino al 31 marzo, delle Concessionarie Lancia:

Autotre Via Novi 70/I, Basaluzzo (AL) tel. 0143.48.99.88
Centralcar Via Marengo 149/151, Alessandria, tel. 0131.25.10.05
Gaino [illegible] Mignone Via Berlingieri 5, Acqui Terme (AL) tel. 0144.32.49.55
Prete F.lli Strada Valenza 1, Casale Monferrato (AL) tel. 0142.76.17.1-2
Team Auto Via Piacenza 189, Voghera (PV) tel. 0383.36.55.55

Il Granturismo

Basket, oggi in A1 femminile il Delta sfida Parma di fronte alle telecamere Rai

Europe Line, la vittoria del cuore

Mossi (30 punti) schianta l'Auxilium: 76-68

ALESSANDRIA

Soffre fino all'ultimo secondo si impone per 76-68 la **Europe Line** contro l'Auxilium Torino nel match più importante della stagione per il team alessandrino di B2 maschile. Ora, i playoff sono più vicini e la determinazione mostrata dal quintetto di Morini autorizza a sperare in un roseo futuro. I biancorossi partono a testa bassa e restano sempre in vantaggio nel primo tempo, chiuso 36-34. La ripresa comincia con un «festival» di tiri da tre punti. La Europe Line ne infila 5 consecutivi (Bassan 2, Marcello, Mossi e Valentini), ma i torinesi replicano con quattro «bombe» e restano in scia agli avversari. Mossi è comunque ispirato e sono suoi i punti che danno il mini-break ai mandrogni (57-49 a 8' dalla conclusione). Muyango e Novara ricuciono ancora una volta lo strappo e si entra nel finale a stretto contatto (60-56 per la Europe Line). Due forzature di Valentini evidenziano la tensione degli alessandrini, che però difendono con energia e impediscono tiri facili agli ospiti. Un fallo antisportivo dell'Auxilium chiude in pratica i giochi e dalla lunetta l'implacabile Mossi sigilla il successo dei locali, che si abbracciano sul parquet a conferma di un'unità di squadra e spogliatoio davvero insospettata. In campo: Mossi 30, Barison, Valentini 14, Guerriero, Marcello 12, Rona 1, Korpinski, Bassan 14, Mazzarello, Torcello 5.

Oggi pomeriggio, intanto, in A1 femminile, match di cartello tra **Utka Delta** e Cerve Parma, di fronte alle telecamere di RaiSat. Si gioca alle 17,30 al Palasport e il club alessandrino invita il pubblico ad affluire: chi si presenterà ai botteghini con il biglietto della partita tra Alessandria e Imperia potrà beneficiare di uno sconto. Il Delta arriva all'appuntamento l'organico quasi completo: è assente solo Zanierato, il cui campionato è finito anzitempo. Tra le emiliane, che contendono la leadership alla Comense, il play Gardellin e il pivot Schiesaro, entrambe azzurre, sono le giocatrici più temibili. [m. d.]

VOLLEY

Plastipol, addio alla serie B2

Pesante sconfitta 3-0 con il Merate Spendibene, Voghera e Blindo «ok»

Vendetta compiuta per la **Spendibene Galero Casale**, che supera 3-1 la Sanmartinese Novara e conquista tre punti fondamentali nel campionato di volley femminile, serie B1. La squadra allenata da Anna Angelino scende al PalaFerraris con la determinazione dei tempi migliori: le avversarie si illudono solo nel primo set, poi per loro non c'è scampo. I parziali sono: 23-25, 25-17, 25-23 e 28-26. In campo: Righetto, Giordana, Tripiedi, Carlotta Vizio, Cervio, Rivelli. Utilizzate: Piovan, Valentina Vizio, Musso e Genovese.

Peggior prova stagionale per la **Plastipol Ovada**, che rischia di dare l'addio anticipato alla B2 maschile. La squadra di Capello cade 3-0 contro il Merate, con parziali di 25-23, 25-22 e 25-22, evidenziando grossi problemi in tutti i fondamentali. Zannoni e compagni sono sempre costretti ad inseguire nei primi due set e non danno mai l'impressione di poter entrare in partita. Nella terza frazione, sussulto della Plastipol che si porta sul 18-15, ma viene immediatamente agguantata. Dal 20 pari, riprendono gli errori e il Merate chiude 25-22. Formazione: Piacenza, Cancelli, Torrielli, Sciutto, Roserba, Quaglieri. Utilizzati: Zannoni (libero), Alessandro Barisone e Crocco.

Sorride invece il **Voghera**, che strappa un'affermazione al quinto set il Monza, terza forza del campionato. Gli oltrepadani si aggiudicano il set iniziale per 25-21, lasciano ai brianzoli il secondo e il terzo (23-25 e 27-29), ma rialzano la testa nel quarto set, chiuso 25-13, e si esaltano nel tie-break che finisce con un emozionante 21-19. In campo: Confiance, Ricci, Rullo, Scupelli, Rizzotti, Gombi. Utilizzati: Converso, Barbato, Pedrazzini e Carlini (libero).

In serie femminile, due punti per la **Minimo Office Valenza**, che piega al tie-break (3-2) Piossasco, rimontando due volte. In avvio, le torinesi trovano subito la misura degli attacchi e si portano avanti, chiudendo il set per 25-20. Reazione delle orafe, che pareggiano i conti (25-21), ma tornano sotto lasciando alle avversarie la terza frazione, ancora per 25-21. Il quarto parziale è appassionante: il Piossasco ha due match-ball sul 24-23 e sul 25-24, ma le valenzane annullano le opportunità e s'impongono 27-25. Il quinto set è una formalità per le locali, che approfittano del disorientamento delle torinesi per chiudere 15-6. In campo: Seren Rosso, Piana, Sacchiero, Bonzano, Bottini, Beccaria. Utilizzata: Villa Marchisio (libero). [r. sa.]

«GOLDEN BOYS»: FORTE VOLA OLTRE 500

Nel Golden Boys, 511 voti a Davide Forte (Allievi Felizzano), 400 a Roberto Curino (Pulcini Castellazzo) e Alvaro Arata (Esord. Acqui). Massimo Amerio (Pulcini Olimpia) 118, Riccardo Vela (Giov. Europa) 105, Luca Oliviari (Giov. Olimpia) 98, Denis Ghio (Pulcini Carrosio) 45, Domenico Tedesco (Giov. Olimpia) e Marco Robotti (Allievi Felizzano) 5, Marco Galia (Primi calci Dertona) 1, Davide Biglia (Allievi Felizzano), Andrea Nani (Giov. Olimpia) e Alessandro Badella (Allievi Felizzano) 1. Campione del secolo: Franco Musso 518, Benito Michelon 188 e Fausto Coppi 45. [r. g.]

Bocce, esordio vincente per Suini e soci

I playoff per lo scudetto nel segno della Ferrero

La formazione arquatese espugna 12-8 il campo veneto del Noventa San Donà

ALESSANDRIA

Debutto vittorioso per la Ferrero Caudera nella prima gara dei playoff scudetto del campionato di serie A di bocce. Ad Annone Veneto (Venezia) contro il Noventa San Donà di Piave, la formazione arquatese si è imposta per 12-8. Il ritorno è fissato per sabato 25 marzo al bocciodromo di Arquata, dopo la parentesi internazionale del prossimo fine settimana. La Ferrero ha subito assunto il comando del gioco. Dopo un parziale iniziale di 4-2, Ballabene e compagni hanno insistito senza concedere mai l'iniziativa ai padroni di casa. «Del resto - dice Roberto Salvai, direttore sportivo della Ferrero - se non avessimo imposto il ritmo, soprattutto dopo una trasferta di cinquecento chilometri, i veneziani avrebbero potuto costituire un ostacolo più arduo e crearci ulteriori grattacapi». I punti per la Caudero recano la firma di Bruzzone e Suini nella prima gara a coppie e di Ballabene nell'individuale.

Borca e Capaccioni hanno sconfitto gli avversari nella staffetta, imitati da Ballabene, straordinario nel tiro di precisione. Ancora una affermazione parziale di Bruzzone nella seconda gara individuale, poi il dodicesimo punto è stato appannaggio di Ballabene e Suini, vittoriosi nella seconda prova a coppie. Il successo della Ferrero Caudera avrebbe potuto essere più consistente se nell'ultimo incontro, quello a terne, i veneti non fossero stati favoriti da una bocciata sfortunata degli avversari, che hanno fatto il pallino. In tal modo il Noventa ha potuto concludere a proprio vantaggio l'ininfluente partita per il punteggio di 11-10. [r. g.]

SPORT FLASH

PRIMA CATEGORIA

Respinto dalla Disciplinare il reclamo del Cassine

La Commissione disciplinare della Figc ha respinto il reclamo del Cassine (Prima categoria) contro la decisione del giudice sportivo, che ha assegnato partita vinta al Sale nell'incontro del 19 dicembre, sul campo dei tortonesi. Nell'occasione l'arbitro aveva sospeso la gara, per le intemperanze della formazione ospite. [r. c.]

Il Cross Fidal 2000 si chiude con il test Montevalenza

Il Cross Fidal di podismo si chiude oggi con la quinta prova, a Montevalenza. Prime partenze alle 9,30. [r. c.]

Si apre la stagione gare nei circoli della provincia

Comincia oggi la stagione del golf in provincia. Al Margara c'è la Coppa Amici di Alessandria, al club La Serra la Coppa di Apertura, a Villa Carolina il Trofeo Wellington e alle Colline del Gavi la coppa «I magnifici quattro». [m. pu.]

NUOTO

Un meeting per disabili con 100 atleti a Casale

La società Silvana Baj di Casale promuove oggi il 9° meeting interregionale nuoto per disabili. In gara oltre atleti. Prime prove alle 9. [r. sa.]

TRIBUNALE DI TORTONA
ASTE IMMOBILIARI

GLI INTERESSATI POTRANNO RIVOLGERSI:

- **AL NOTAIO** per ulteriori informazioni sulle modalità di partecipazione alla vendita
- **AL CUSTODE** per visionare l'immobile e per ulteriori informazioni

TORTONA CITTA'

FABBRICATO
di 7 vani + 6 vani accessori
con balcone, terrazzo e cantina
in Via Don Innocenzo Quinzio, 4
proprietà di Arcidiacono Gaetano
Prezzo minimo L. 285 milioni
Notaio Esposito tel. 0131/862075
Custode Geom. Mangiarotti tel. 0131/867793

TORTONA CITTA'

FABBRICATO in Str. per Viguzzolo
Di proprietà di Gugliada Giovanni e Roberto
Prezzo minimo L. 72.400.000
Notaio Esposito tel. 0131/862075
Custode Arch. Ferrara tel. 0131/387487

VAL GRUE

CASASCO
TERRENO di 1,24
Di proprietà di Cornia Menuccio
e Tagliacollo Paola
Prezzo minimo L. 4.600.000
Notaio Carnevale Ricci tel. 0131/826115
Custode Geom. Arzani tel. 0131/845962

VAL GRUE

GARBAGNA
AGRICOLI di mq. 8.080
Di proprietà Vergagni Giuseppe
e Baroscelli Claudina
Prezzo minimo L. 7.400.000
Notaio Esposito tel. 0131/862075
Custode Arch. Ranaudo tel. 0131/811675

TORTONA CITTA'

CON BOX E CANTINA
in Via Opizzoni, 11
Prezzo minimo L. 110.600.000
proprietà Gugliada Roberto e Giovanni
Notaio Esposito tel. 0131/862075
Custode Arch. Ferrara tel. 0131/387487

COLLI TORTONESI

SPINETO SCRIVIA
Piazza XX Settembre
angolo Via Gramsci di 2 piani e cortile
Di proprietà di Battistuta Ermelindo
e Monetti Paola.
Prezzo minimo L. 106 milioni
Notaio Carnevale Ricci tel. 0131/826115
Custode Geom. Gabbetta tel. 0131/862765

COLLI TORTONESI

SAREZZANO Piazza Sarzano
APPARTAMENTO 9 vani e box
Di proprietà di Prete Franco.
Prezzo minimo L. 225 milioni
Notaio Esposito tel. 0131/862075
Custode Arch. Massone tel. 0131/886231

CASTELNUOVO SCRIVIA

APPARTAMENTO di 4 vani + servizi
al 1° piano del condominio Commenda
in Via Privata Commenda, 6
Prezzo minimo L. 68.200.000
Di proprietà di Tondani Massimo e Bezzi Franca
Notaio Carnevale Ricci tel. 0131/826115
Custode Arch. Paglia tel. 0383/890532

TORTONA PERIFERIA

A) Lotti 5 e 6 accorpati - APPEZZAMENTO DI TERRENO AGRICOLO
di mq. 31.370 confinante con Strada Circonvallazione Nord Est nonchè
quota 1/3 terreni agricoli di mq. 640
Prezzo minimo L. 101 milioni

Lotto 4 - FABBRICATO in Strada per Viguzzolo
Prezzo minimo L. 120.200.000

Di proprietà di Gugliada Roberto e Giovanni.
Notaio Esposito tel. 0131/862075
Custode Arch. Ferrara tel. 0131/387487

CASSANO SPINOLA

A) Lotto A - di mq. 129.550 e **FABBRICATO RURALE**
denom. Cascina Simonassi Prezzo minimo L. 239 milioni
B) Lotto B - mq. 146.173 Prezzo min. L. 170 milioni
Di piena proprietà per 1/3 e nuda proprietà per 2/3
di Bottazzi Edoardo
Notaio Carnevale Ricci tel. 0131/826115
Custode Arch. Stringa tel. 0131/820372

SAN SEBASTIANO CURONE

A) Lotto 1 - 2 PIANI E
in Strada Provinciale Molino dei Torti, 1 Prezzo minimo L. 120 milioni
B) Lotto 2 - **FABBRICATO RUSTICO** in Strada Provinciale Molino dei Torti, 1
Prezzo minimo L. 62 milioni
Di proprietà di Tigani Michele e Vinci Maria
Notaio Esposito tel. 0131/862075
Custode Geom. Arpe tel. 0131/861825

DATE DELLE VENDITE
il 20/04/2000 • Notaio

Per tornare al successo in C2 l'Alessandria schiera un undici votato all'attacco

I grigi ritrovano la coppia di ali

Scazzola e Serra contro il bunker dell'Imperia

Il difensore dei grigi, Fabio Rossi

Roberto Gelato
ALESSANDRIA

Dopo ventuno giorni i grigi ritornano al «Moccagatta» ospitando (inizio ore 15) l'Imperia. E' una partita in cui serve soltanto un risultato, la vittoria. Nessuno fra i mandrogni sembra preoccuparsi più di tanto della classifica. In tutti i giocatori, c'è la consapevolezza che un altro mezzo scivolone, come quelli contro Mantova e Pro Sesto, metterebbe fine alle speranze di ridurre lo svantaggio dalla capolista Spezia. La sosta di campionato ha consentito alla squadra di ricaricarsi ed adesso l'Alessandria pensa positivo. «Dobbiamo scendere in campo - dice mister Maselli - senza curarci degli avversari. Il solo pensiero di avere in mente Spezia potrebbe» creare non pochi problemi, soprattutto a livello psicologico. Quindi bisogna fare la corsa su noi stessi giocando con il cuore e con la testa. Tenteremo il tutto per tutto e superare l'Imperia».

Sulla carta i liguri non costituiscono un ostacolo proibitivo. I neroazzurri, che da un anno hanno cambiato guida tecnica (Carlo Soldo al posto di Giorgio Benedetti), oltre ad una delicata situazione finanziaria, devono fare i conti anche con la classifica che li vede relegati al quintultimo posto, due lunghezze dalla zona salvezza. Rispetto all'ultima formazione in campo a Sesto, Maselli può contare su due rientri: il difensore Rossi, assente dalla gara interna con il Viareggio del 13 febbraio, e l'interno Grauso. Del tutto ristabilito Marcato, dopo il problema muscolare di due settimane fa, rimangono ancora fuori per problemi fisici Giannoni, Bracaloni e Bonuccelli. Attacco già definito, con la coppia composta da Romairone e Montrone. L'arretramento di Scaglia al posto di Giannoni consentirà al tecnico di posizionare a centrocampo Moro e Grauso, con Serra e Scazzola esterni. Esiste anche la possibilità di utilizzo di Signorelli o Catelli, magari nella ripresa.

Alessandria: Malatesta, Lizzani, Rossi, Moro, Marcato, Scaglia, Scazzola, Serra, Romairone, Grauso, Montrone.

Imperia: Adami, Vago, Bambini, Giuntoli, Anzalone, Alberti, Bongiorni, Bocchi, Carrettucci, Peluffo, Menchini.

Arbitro: Ledda.

PROMOZIONE

Castellazzo, derby da brivido

E' fiducioso patron Gaffeo: «Inizia col Pontecurone la volata decisiva»

Secondo derby consecutivo per il **Castellazzo** che, contro il Pontecurone, difende la leadership della Promozione. «Lo spirito dev'essere quello del ciclista che disputa l'ultima volata - dice il presidente Lino Gaffeo -. Tutte le partite sono ormai decisive per tagliare il traguardo al primo posto». Tra i biancoverdi rientrano Sai e Megna: l'allenatore Traverso ha solo problemi di abbondanza. S'annuncia gran completo anche il **Pontecurone** di Sciacca, caricato dal sonante successo sulla Crescentinese. «L'approccio a questa sfida è in assoluta umiltà - assicura il ds Giovanni Nebbia -, ma contiamo su un risultato positivo». A pari favorirebbe il Trino, che ha la vede col modesto San Mauro e ha un solo punto di distacco dal Castellazzo.

Il **Piovera**, scivolato al quarto posto della graduatoria, punta sulla trasferta di Canelli per tornare alla vittoria e riagguantare la terza piazza. Per far ciò, è indispensabile l'aiuto del **Sa**[illegible] che ospita il Sandamianferrere, terzo incomodo nella lotta per il primato. L'undici del duo Moretti-Orsi ha subito una dura batosta a Moncalvo e vorrà certamente riscattarsi. Identico il proposito del **San Carlo**, che torna a giocare sul campo di Borgo San Martino con propositi battaglieri. L'avversario, però, è quel Moncalvo che per buona parte del campionato è stato ai vertici della graduatoria: «Ci sarà da combattere - ammette mister Borello -, ma è quello che vogliamo e l'impegno non spaventa». [r. c.]

L'Acqui Petrini affronta in totale serenità la difficile trasferta di Asti

Monferrato, ultima [illegible] salvezza

Difesa da inventare per il Libarna con la Castellettese

Il big match tra Asti ed Acqui tiene banco in Eccellenza, ma ai fini della salvezza è importante anche la sfida tra Monferrato e Varallo. Il Libarna affronta la Castellettese.

«Affrontiamo questa trasferta con lo spirito di chi non ha nulla da perdere». Il mister dell'**Acqui**, Mario Benzi, sdrammatizza la partita sul campo dei «galletti». «Secondo me, l'Asti è la squadra più attrezzata per salire e sarà davvero dura - dice -. D'altro canto noi ci siamo preparati bene e torneremo qualche punto da aggiungere alla classifica». Indisponibile Petrini per un risentimento alla coscia destra, Benzi schiererà dall'inizio il baby Agoglio. In campo: Merlone, Robiglio, Mirone; Bordini, Bobbio, Baldi; Bonaldi, Ardolino, Barletto, Triolano, Agoglio.

«Per noi è l'ultimo autobus per evitare i playout, non dobbiamo perderlo». L'allenatore del **Monferrato**, Renzo Guazzotti, non nasconde l'importanza del confronto col Varallo. «Dovrebbe essere una squadra ormai priva di motivazioni, essendo tagliata fuori dagli spareggi per la - prosegue il coach sansalvatorese -. Ma non dobbiamo aspettarci favori». Indisponibili Fantin e, probabilmente, Vergano e Pace. Formazione: D'Ettorre, Chiriotti, Mazzoglio: Beordo, Dellatorre, Montin; Da Re, Bettin, Zarlenga, Bonanno, Lasalvia.

Con una difesa da inventare, il **Libarna** affronta «Bailo» Castellettese. Un'incontro fondamentale, che gli ospiti [illegible]no vincere per coinvolgere proprio i serravallesi nella lotta per i playout. Tra i rossoblù, a cui potrebbe star bene anche un pareggio, mancheranno Macchiavello, Giribaldi e Ferrari. I rientri di Doga e Girardi dovrebbero garantire maggiore qualità a centrocampo. Formazione: Marchesotti, Morando, Ghiorzo, Raspa, Parodi, Doga, Crosetti, Girardi, Bolesan, Damiani, Zoni. [r. al.]

Serie D: assenze pesanti per il Voghera

Il Derthona è inarrestato la Novese con il tridente

Una Valenzana baldanzosa ad Oggiono e il Casale vuole fare la festa al Fanfulla

In serie D, altra prova verità per la Valenzana, di scena ad Oggiono. Tentano di rifarsi Derthona e Novese a spese di Borgosesia e Cuneo. Il Casale vuol tornare alla vittoria col Fanfulla mentre Voghera ha una difficile trasferta sul campo della Romanese.

Dopo successo sulla capolista Legnano, la **Valenzana** deve dimostrare anche ad Oggiono che l'exploit di domenica scorsa non è stato un fuoco di paglia. «Abbiamo 10 punti di distacco dai lombardi e 10 gare a disposizione - ricorda patron Alberto Omodeo -. Apparentemente l'aggancio è impossibile, tuttavia abbiamo il dovere di impegnarci sino alla fine». I guai per l'allenatore Codogno vengono dalla squalifica di Natoli e dall'infortunio di Misso. Formazione: Gamberini, Paolini, Panizza; Ajdini, Lombardo, Taverna; Morlacchi, Rocchi, Bello, Cosenza, Cortesi.

Senza Paladin, Barbieri e Felice (squalificati) che **Derthona** sarà? E' il dubbio che assilla i tifosi bianconeri, presenti in massa al «Coppi» per la gara col Borgosesia, importante in proiezione degli scontri diretti previsti nelle prossime due domeniche, con Moncalieri e Sestrese. Mister Domenicali ha fiducia: «Abbiamo giovani in gamba, lo hanno dimostrato ad Ivrea. Nella ripresa giocavano cinque ragazzi, abbiamo raggiunto il pari e rischiato di vincere. Oggi non deluderanno: il risultato è importante per loro e per la società». Formazione: Aliotta; Priolo, Marchesi; Musumeci, Sottini, Schillaci; Giust, Cester, Dell'Acqua, Costa, Corvo.

Trio d'attacco per il **Casale**, impegnato in casa col modesto Fanfulla: «Attenti, però, gli ospiti sono alla ricerca di punti salvezza e sono più motivati di noi - ammonisce mister Lovisolo -. Non dobbiamo sottovalutare la prova ma affrontarla con la stessa determinazione di Sant'Angelo». Sempre indisponibili Falletta e Cafferata, saranno fuori per acciacchi anche Fantauzzo e Addorisio mentre El Sheikh, che si è allenato poco, partirà dalla panchina. In campo: Pozzati, Minutillo, Izzo; Angeloni, Brandani, Bruno; Cugnasco, Melchiori, Soragna, Cardinali, Siazzu.

A Cuneo, con Perziano nuovamente disponibile, il trainer della **Novese**, Arturo Merlo, appare orientato a schierare un attacco a tre punte: De Riggi, centravanti, Carbone e Perziano più larghi sulle fasce. Saranno assenti per squalifica Pilato e Ravera. In di Pilato, dovrebbe essere Odino a dettare i tempi della manovra. La scarsa [illegible]tà resta purtroppo una costante della Novese. Si parla dell'arrivo di nuovi giocatori in attacco, in particolare Bongiorni e Giribone, ma il presidente Bertoli smentisce. In campo: Garzero, Capelli, Camera, Carrea, Capocchiano, Odino, Bianchi, Bruno, De Riggi, Perziano, Carbone.

Un **Voghera** con il dente avvelenato presenta sul terreno della Romanese. Il pareggio con la Casalese ha lasciato il segno: «In questo campionato, abbiamo fatto i conti - spiega il dirigente Ferruccio Chiesa - con troppi gol subiti attorno al 90', costati la bellezza di 15 punti. Siamo arrabbiatissimi». Non ci sarà Ghillani, squalificato, mentre Rossetti è obbligato alla panchina per una forma di influenza. A contendersi un posto da titolare Guazzo e Zirilli. Sicura una maglia per Ferroni. In campo: Benatelli, Guarna, Ferroni, Dionisi, Preite, Labadessa, De Martini, Cinquetti, Casu, Nichetti, Guazzo. [r. al.]

Lancia Y. Anima monella.
Da L.14.900.000* (cane escluso).

elefantino blu 1.1	elefantino blu 1.2	LS 1.2	LS 1.2 16v	LX - elefantino rosso 1.2 16v
L.14.900.000*	L.15.900.000*	L.18.600.000*	L.19.900.000*	L.22.600.000*
Airbag driver	Airbag driver	Airbag driver	Airbag driver	Airbag driver
Alzacristalli elettrici	Alzacristalli elettrici	Alzacristalli elettrici	Alzacristalli elettrici	Alzacristalli elettrici
Antifurto Lancia Code	Antifurto Lancia Code	Antifurto Lancia Code	Antifurto Lancia Code	Antifurto Lancia Code
	Chiusura centralizz.	Chiusura centralizz. con telecomando	Chiusura centralizz. con telecomando	Chiusura centralizz. con telecomando
	Idroguida	Idroguida	Idroguida	Idroguida
		Fendinebbia	Fendinebbia	Fendinebbia
		Climatizzatore	Climatizzatore	Climatizzatore
				Cerchi in lega
				ABS

Lancia Services

*Prezzo chiavi in mano (inclusa I.P.T.) solo in caso di rottamazione del vostro usato che sulla vera e non catalizzato. Offerta non cumulabile con altre iniziative in corso.

È un'iniziativa, valida fino al 31 marzo, delle Concessionarie Lancia:

Autotre Via Novi 70/I, Basaluzzo (AL) tel. 0143.48.99.88
Centralcar Via Marengo 149/151, Alessandria, tel. 0131.25.10.05
Caino & Mignone Via Berlingieri 5, Acqui Terme (AL) tel. 0144.32.49.55
Prete F.lli Strada Valcisa 1, Casale Monferrato (AL) tel. 0142.76.17.1-2
Team Auto Via Piacenza 189, Voghera (PV) tel. 0383.36.55.55

Il Gruppo Lancia

FORZA SCHUMY
FORZA RUBENS!
FRESCHEZZA IN 2 CALORIE
tic tac
MENTA
TIC TAC: LA FRESCHEZZA CORRE IN FERRARI!
Partner
Scuderia Ferrari

ExpoVacanze

Vivere nel Verde

22:26 MARZO

Orari: dal mercoledì al venerdì 16-23,30
sabato e festivi 10-23,30

Organizzazione: Fieri
In collaborazione con: 2000
Ministero dell'Industria
Città di Torino

SCENOGRAFIE DI GIARDINI

VACANZE-SALUTE ALLE TERME

CONFERENZE E INCONTRI A TEMA

RASSEGNA D'ARTE E PITTURA "UNA PASSEGGIATA NEL VERDE"

TALEE BONSAI... IN OMAGGIO

Corso Massimo D'Azeglio, 15 - TO

TORINO ESPOSIZIONI

- IMPIANTI SPORTIVI
PARETE DI ARRAMPICATA
PISCINA CON PROVE DI IMMERSIONE SUBACQUEA
PISCINA HYDROVOLLEY
TIRO CON L'ARCO

- DEGUSTAZIONI
DI PRODOTTI TIPICI A CURA DI COMUNITA' MONTANE AGRITURISMO PIEMONTE

- EVENTI
1° TORNEO EXPOVACANZE DI BEACH VOLLEY INDOOR
GIOCHI SENZA FRONTIERE IN ACQUA
MOSTRE FOTOGRAFICHE
SPETTACOLI E FOLKLORE
JUNIOR BIKE 4-13 ANNI
EXPO CONVENTION

- CONFERENZE E INCONTRI A TEMA

- LEZIONI
DISCOVER SCUBA DIVING (prenotazione obbligatoria)
TANGO ARGENTINO
DANZE ORIENTALI
LINGUA ARABA
PRANOTERAPIA
AROMATOLOGIA
REIKI

Reebok

Reebok University ti invita a partecipare alle lezioni dei propri master trainer presso la Fitness Exhibition dal 24 al 26 marzo.
È sufficiente ritirare il coupon presso le casse di Torino Esposizioni (dal 15 al 24 marzo; orario 15-18)

Consorzio Turistico Europeo

Action Junior Bike Michelin

Baby parking cura

BIKE INSIEME

Radio Ufficiale COMPANY

SUPER ECO BRAVO BRAVA MAREA
MENO 4Milioni Grazie al vostro usato CONTROVALORE oppure 18Milioni a TASSO ZERO
C.so TORINO 17 - CHIERI TEL. 011/942.34.44 PROGETTO

SUPER ECO MULTIPLA CROMO BARCHETTA PORTE CABRIO
MENO 4Milioni Grazie al vostro usato CONTROVALORE 22Milioni a TASSO ZERO
Str. TORINO 124 - CIRIÈ Tel. 011/921.88.88 PROGETTO

IL TEMPO

TEMPERATURE PIU' BASSE E LA SETTIMANA PROSSIMA TORNERANNO LE NUVOLE

CESSATA la discesa dai monti dei venti caldi, in città si è registrato un rialzo dell'umidità e un abbassamento delle temperature. La situazione, favorita dal movimento da Nord verso la catena alpina di una perturbazione atlantica, si protarrà nella settimana entrante, provocando annuvolamenti e possibili precipitazioni sul settore Nord-occidentale della regione.

ACCADDE IERI

IL 12 MARZO 1908 MUORE A BORDIGHERA EDMONDO DE AMICIS

IL 12 marzo 1908 muore a Bordighera lo scrittore Edmondo De Amicis, nato nel 1846 a Oneglia, ma torinese. Fu autore del famosissimo "Cuore", tradotto in tutte le lingue e stampato in milioni di copie; nel libro si celebrano, come in altre sue opere, i buoni sentimenti, le virtù civiche. Alcuni personaggi sono realmente esistiti e nel 1934 morirà il tranviere Lorenzo Bertolusso a 88 anni, compagno di Giors, il cocchiere protagonista de "La carrozza di tutti". Nel 1957 morirà, quasi centenaria, Eugenia Barruero, la famosa "maestrina dalla penna rossa".

QUANTO MANCA A...

ENTRO LA FINE DI MARZO PRENDERANNO SERVIZIO I VIGILI DI QUARTIERE

-20 GIORNI

DAL 31 marzo sbarcheranno in città - con diversi mesi di ritardo - i primi vigili di quartiere. I nuovi «bobbies» si prenderanno cura di piccoli e grandi problemi dei residenti, diventando un riferimento rassicurante per i cittadini della zona. Saranno 40 per circoscrizione, 600 in tutta la città. I primi quartieri a vederne l'arrivo sono San Salvario, Lingotto e Mirafiori.

DOVE ANDARE

CARNEVALE STORICO A CHIVASSO CON SFILATA DI CARRI

A Chivasso oggi il Carnevalone storico (46ª edizione) propone uno tra i corsi mascherati più importanti del Piemonte. Si comincia alle 10, in via Torino davanti al Municipio, con la presentazione di oltre 30 maschere provenienti da tutta la regione che sfileranno fino al borgo Vercelli. Alle 14, la sfilata: oltre ai gruppi e alle bande musicali del mattino, ci saranno una cinquantina di carri allegorici, tra cui quello delle maschere chivassesi con la Bela Tolera Silvia Poncini, l'Abbà Mario Gamba e la loro Corte. Circolazione vietata nel centro cittadino dalle 8.30.

Chiesta una commissione d'indagine sul clima nell'azienda dei trasporti

Mauro del Centro (qui a fianco) che ha firmato due interpellanze e (sotto) Silvio Viale capogruppo dei Verdi

Il grande deposito di corso Tortona nel quale convergono molti dei mezzi pubblici dell'Atm I sindacati: «Il clima in azienda è pesantissimo»

AZIENDA IN CITTÀ

IL L'Atm è l'azienda di trasporti che in città di Torino e 25 Comuni del territorio suburbano. Il suo servizio è integrato in campo interurbano dalla società Satti, anch'essa di proprietà del Comune. Il suo campo di attività comprende anche la gestione del caro-sosta, la rimozione e il bloccaggio delle in sosta vietata.

DIPENDENTI. Attualmente oltre 4 mila suddivisi in 2210 conducenti, tecnici di manutenzione, impiegati e funzionari, compreso il 3 per cento addetti alle informazioni (sportelli e numero verde), 400 addetti a parcheggi, rimozione e bloccaggio auto, turistici.

In tutto 1400 di cui autobus, 88 autosnodati, 277 tram (di cui 4 speciali, tram storici, Ristotram), 7 motrici tranviarie di servizio, veicoli a cremagliera per la tratta Superga.

RETE VIARIA. Questi mezzi prestano servizio 79 linee, dieci a *cremagliera e 69 su gomma. La in tutto misura 582 chilometri.* giorni festivi sono in servizio linee ordinarie di cui 10 gestite con tram e autobus, oltre 28 linee speciali. Nei giorni feriali invece funzionano 53 linee ordinarie.

Ogni anno, su questa rete 582 chilometri l'Atm trasporta circa milioni passeggeri.

FERMATE Il 98 per cento dei cittadini ha una fermata a disposizione a una distanza di non oltre 200 metri in linea d'aria, corrispondente in media a tre minuti di percorso a piedi (il 98 per cento a non oltre metri, pari a 5 minuti a piedi).

Il servizio è operante tutti i giorni dell'anno. Nella giornata del 1° maggio e quella di Natale il è ridotto. La fascia oraria coperta nei giorni feriali si estende per ore dalle 5 alle 24. Ci sono poi alcune corse extra per certe linee, fra le 24 e l'una e fra le e le 5. Nei giorni festivi il servizio comincia alle 5,30. I passaggi dei veicoli sono organizzati a intervallo oppure orario.

Atm, dipendenti sotto scorta

Dopo l'agguato teso a un dirigente

Emanuela Minucci

Una commissione d'indagine richiesta da un capogruppo di maggioranza, una pioggia d'interpellanze sul migliaio di casi di lavoro «regolarmente perse ogni anno dall'azienda», la richiesta di convocare in commissione Trasporti i vertici di corso Turati, e parte del sindacato che tratteggia un «clima sempre più pesante scandito da un'escalation di licenziamenti».

A due settimane dall'agguato al dirigente Atm Gabriele Bonfanti, ferito gravemente a colpi di accetta da un ex-dipendente licenziato, sul «precauzionale silenzio» dell'azienda in materia di sicurezza e qualità della vita del personale all'interno della medesima, si scatena una bufera politica. «Bufera costruttiva - precisa il capogruppo dei Verdi Silvio Viale, promotore della commissione d'indagine condivisa pure da larga parte dell'opposizione - tesa a chiarire una volta per tutte, il quadro della situazione, o meglio, se l'Atm intenda o meno affrontare il problema della sicurezza dei dipendenti e quale sia l'atmosfera che si vive all'interno di quella struttura». Aggiunge: «Tutto ciò al di là della scontata condanna per l'aggressione al dirigente Bonfanti, inaudita e deprecabile anche di fronte ad ogni tesi sostenuta dalla difesa dell'ex-dipendente».

Alla richiesta di ascoltare il direttore e il presidente dell'Atm nella prossima commissione Trasporti, insieme con l'avvio di una commissione d'inchiesta, si affiancano altre due interpellanze, la prima firmata da Mario Cantù capogruppo di Rifondazione e le altre da Mauro Battuello (Centro), che chiedono a sindaco e assessore di fare luce sull'«aumento esponenziale delle cause di lavoro» pari a circa un migliaio l'anno, «che l'azienda regolarmente perde». Spiega Battuello: «Magari sarà anche un modo per integrare la liquidazione, intanto però qui se ne vanno in fumo un sacco di fondi per gli onorari degli avvocati...». Sempre Battuello insiste sull'opportunità di approfondire il tema «qualità della vita» per chi lavora nell'azienda di corso Turati: «E' evidente che l'aggressione a Bonfanti va considerata soltanto come un episodio isolato e deprecabile, ma perché non considerarlo pure un'occasione per fare il punto sulle tensioni denunciate da certo sindacato?». Sindacato come quello rappresentato da Minghetti, l'ala dura delle Rdb, il quale non usa mezzi termini: «Il clima in azienda è pesantissimo e dopo quanto accaduto a Bonfanti siamo venuti a conoscenza del fatto che molti dirigenti, ma pure altro personale ha chiesto una maggiore sicurezza». A partire da Bonfanti stesso, il quale, rientrato a casa pochi giorni or dall'ospedale si augura di tornare al lavoro quanto prima, ma nello stesso modo auspica di affrontare al più presto con i vertici dell'azienda il problema della propria incolumità. Anche secondo il segretario provinciale di Rifondazione comunista l'Atm sta sottovalutando certi problemi e la missione d'indagine è quanto meno utile: «Alcuni nostri lavoratori ci riferiscono di un clima invivibile, scandito da turni e straordinari da vero giro di vite». Aggiunge: «Non vorrei che alcuni dirigenti vengano in questo momento trattati quei vigili cui si chiedeva di fare un numero minimo di multe al giorno».

Come risponde a questo mare di accuse l'azienda? Il vice-presidente Giancarlo Guiati non perde la calma: «L'Atm dovrà mettere a disposizione tutte le sue strutture per rispondere a qualsiasi domanda sulla propria organizzazione del personale. Se ci sono dei dubbi, è giusto che questi vengano sciolti. Per quanto riguarda, invece, la questione del clima sempre più pesante la cosa non mi risulta. Mentre per il problema della sicurezza, d'ora in poi se ci sarà qualche dirigente, ma anche qualche dipendente qualunque che dimostri di avere ricevuto minacce fondate, noi faremo in modo che venga protetto dalla scorta della polizia».

Derby e polemiche

I granata hanno perso la Maratona

Il Toro perde il derby della curva Maratona. Scongiuri granata a parte, questo è il verdetto emerso dalla riunione che ieri mattina in piazza Castello ha sistemato attorno al tavolo del prefetto Mario Moscatelli il sindaco Castellani, il questore Izzo e i vertici della società bianconera. E così, il 19 marzo, il Torino avrà a disposizione solo biglietti da vendere ai propri tifosi che saranno traslocati dalla storica curva Maratona al settore riservato agli ospiti (così come se giocasse il Venezia o qualsiasi altra squadra). «Si è preso atto - dice una nota della Prefettura - della presenza nella curva Nord di mila abbonati della Juventus e quindi dell'impossibilità di trasferire gli stessi nella Sud, dove è presente un pari numero di abbonati».

La «concessione» dei biglietti nel settore ospiti è ritenuta dalla società granata «insufficiente» (all'andata, in casa del Torino, furono dati 7000 biglietti alla Juventus) «perché costringerà inevitabilmente gli altri torinisti a mescolarsi con quelli bianconeri presenti nei settori Terzo anello e distinti centrali». A richiedere l'intervento delle autorità sta la società granata ponendo il problema dell'ordine pubblico «data l'incontrollabilità delle due tifoserie quando vengono a stretto contatto». La querelle, che ha un precedente nella stagione '90-'91 (peraltro conclusosi un accordo amichevole) è scaturita dalla decisione della Juventus, nell'estate scorsa, di considerare il derby come una partita valida per gli abbonati, mentre solitamente non avviene così. Il sindaco Castellani - che aveva chiesto alla Juventus di ripensarci su (sollecitato da e consiglieri che lunedì riporteranno la questione in consiglio comunale) è uscito deluso dall'incontro: «Sarebbe stato giusto che le due tifoserie si affrontassero dai propri storici osservatori. Il calcio è anche questo. Purtroppo stavolta ogni aspetto "poetico" dello sport è stato messo da parte» [e. min.]

Primato di iscritti

Fim torinese è la prima in Italia

Marina Cassi

La Fim di Torino è la più numerosa in Italia; si è ripresa il primato dopo che la crisi industriale degli Anni '93-'94 l'aveva spodestata facendole perdere 2 mila iscritti e passando il primato alle Fim lombarde. Adesso i tesserati 10.248, il 7% in più rispetto al '98, oltre 3.500 nel gruppo Fiat e 2.050 alla Fiat Auto.

Commenta il segretario provinciale, Antonio Marchina: «Questo risultato che ci riporta ai livelli di prima del '92 quando la crisi ha cacciato dalle fabbriche centinaia di lavoratori. soddisfacenti anche i risultati relativi alle donne, per cento degli iscritti, e giovani, arrivati a 24%. Iscritti anche lavoratori cosiddetti atipici, 2-300, contratti interinali e a tempo. Marchina: «Dove si riesce a contrattare l'azienda assunzioni regolari, ad esempio alla Magneti Marelli di Poirino, i giovani arrivano al sindacato e si iscrivono. Per gli interinali abbiamo organizzato sportelli che li aiutano ad esempio a leggere la busta paga».

L'aumento di iscritti coincide con un periodo di ripresa economica e di «nuove assunzioni come alla Bertone». Aggiunge Marchina: «Si discute e si realizzano Patti territoriali nella provincia che lasciano sperare nella possibilità di investimenti parte di nuove imprese». Ma restano situazioni di crisi come la Beloit e l'incognita sul futuro della Fiat che ha necessità di partnership, che deve avvenire, però, senza riflessi negativi per l'occupazione».

Sta per iniziarsi la stagione dei rinnovi contrattuali integrativi, già avviati in alcune aziende: «Per l'integrativo Fiat stiamo discutendo unitariamente la piattaforma che dovrà prevedere significativi riconoscimenti salariali». e a queste scadenze si aggiunge la campagna per il "no" ai referendum sociali dei radicali.

IL MUTUO A TORINO?

Scopri la comodità di un rimborso più leggero per i primi 3 anni con rate di soli interessi. Massima rapidità e convenienza per questo innovativo mutuo a tasso fisso o variabile. Ideale per acquistare casa a Torino e Provincia in assoluta tranquillità.

3,99% Tasso fisso per i primi sei mesi

gabetti propone mutui di BANCA WOOLWICH

A Torino Via Buozzi 10 - Tel. 011.57.672 (r.a.)

TROVATO!

Il pm Guariniello ha aperto un'inchiesta ha affidato l'indagine ai Nas

Spunta il contrabbando transgenico

Decine di ettari coltivati con mais fuori legge

«Voglio dirlo qui, pubblicamente». Ottanta persone in una sala Orbassano, venerdì sera. Si discute del futuro delle nostre tavole imbandite con cibi transgenici: Luigi Gaido, agronomo, da dieci anni collaboratore della Coldiretti, si alza in piedi e lancia il suo allarme. Dice: «So che decine e decine di ettari, nel territorio piemontese, coltivati di contrabbando sementi modificate geneticamente». Aggiunge: «Ci sono rappresentanti che offrono a contadini sacchi con l'etichetta "mais per la sperimentazione", aggirando le procedure consentite e ogni regola di buon senso». Anche il procuratore aggiunto Raffaele Guariniello è al questo coltivazioni fuorilegge ha incaricato i Nas dei carabinieri di indagare. A sua volta, Mario Valpreda, direttore del servizio di sanità pubblica della Regione Piemonte, denuncia la mancanza di controlli in questo settore.

In Italia c'è una sperimentazione in atto. Il sito Internet del ministero della Sanità ne dà conto: «La Commissione interministeriale di coordinamento per le biotecnologie (CIB) ha esaminato 38 nuove notifiche nel corso del Si vuol informare che le autorizzazioni richieste in aumento, così come quelle con da 13 che erano nel 1998, sono diventate 48 l'anno scorso. La maggior parte per mais (10) e barbabietola (8) geneticamente modificati. Seguono riso, colza, frumento, uva da tavola, melanzana, lampone, anguria. Sempre via Internet, il ministero si preoccupa di rassicurare: «La vigilanza è stata intensificata. Ispettori delle Amministrazioni Centrali e locali hanno effettuato 19 sopralluoghi ai campi sperimentali».

In Piemonte questi campi sono una soltantina. Strettamente sorvegliati oppure no, un problema comunque lo pongono e a sollevarlo è lo stesso Valpreda: «Le distanze di rispetto dai terreni coltivati in modo tradizionale non offrono garanzie per eventuali interferenze ambientali». Di che si tratta lo spiega Enrico Garrou, direttore del laboratorio di Grugliasco dell'Arpa (Agenzia regionale per l'ambiente): «Il Dna modificato di una pianta può depositarsi nel terreno per molto tempo, sino a un anno, e trasmettersi ad altre coltivazioni, con progressivi danni per la biodiversità dell'eco-sistema».

Se si pongono problemi per sperimentazioni autorizzate, figuriamoci per quelle al di fuori di ogni regola. Con tutte le immaginabili ricadute sulla catena dell'alimentazione: mentre le associazioni consumatori richiedono, e una parte aziende si adegua, che confezioni dei prodotti in vendita segnalino l'eventuale presenza di OGM (organismi geneticamente modificati), c'è chi produce e commercializza il far west mais. «Si pensi soltanto alle possibili intolleranze alimentari - si allarma Valpreda. - Si capisce che qualcosa fatto al più presto queste attività fuorilegge». [al. ga.]

Modellismo, che passione!

dal 7 marzo al 2 aprile 2000
XIV mostra concorso internazionale di modellismo statico
MUSEO DELL'AUTOMOBILE
Corso Unità d'Italia 40
Orario 10/18.30 - Lunedì chiuso
Prenotazioni visite scolastiche
Tel. 011.677666 - Fax 011.6647148

L'amministrazione disposta a offrire un'area dove costruire il centro di preghiera

«Una sola moschea per i musulmani»

Il Comune: ma dovete chiudere quelle nelle case

Maria Teresa Martinengo

Il Comune potrebbe facilitare la comunità islamica nel reperimento di un'area dove costruire una vera, grande moschea. Ad alcune condizioni, però: che i musulmani di Torino, proprio in sintonia tra loro, sappiano creare un organismo rappresentativo delle varie appartenenze, in grado di dialogare con le istituzioni. E che si impegnino a chiudere l'epoca dei centri di preghiera nei condomini e nei garage, di notevole disturbo per i residenti. La proposta è stata avanzata dal vice sindaco Domenico Carpanini dopo l'incontro con gli immigrati di Porta Palazzo avvenuto una decina di giorni fa alla Circoscrizione 7. Quel giorno l'imam Bouriki Bouchta aveva avanzato la richiesta di una moschea per i fedeli torinesi della seconda religione in Italia.

Ora, il dialogo tra le sei moschee è in corso, pur tra difficoltà che nessuno nega, tra rivendicazioni di primato nell'avvio dei contatti e accuse di mancate risposte. L'obiettivo è realizzare il requisito-base posto da Carpanini per procedere e cioè l'individuazione di un nucleo affidabile con cui trattare: un passo nella collaborazione avviata, finalizzata all'eliminazione dell'illegalità e dell'uso improprio dei locali-moschea.

«I musulmani sentono la necessità che l'Islam a Torino abbia uno stile diverso da quello attuale», osserva Bouchta. «Le piccole moschee nei cortili offrono un'immagine arretrata degli immigrati. Bisogna cambiare, alzare il livello». L'imam della Moschea di Torino si dichiara «disponibile a dedicare tempo e sforzi per arrivare ad avere un rappresentante unico».

L'imam Mohamed El Idrissi e una delle moschee cittadine ricavate in un locale di corso Giulio Cesare

Ahmed Cherkaoui, imam dell'Istituto Islamico, conferma che l'intenzione da parte di tutti di costituire un organismo che diventi interlocutore delle istituzioni. Però è difficile, anche perché vogliono mettersi in mezzo persone che con la religione non hanno niente a che fare». Cherkaoui, però, non è d'accordo su uno dei punti-chiave indicati da Carpanini: la chiusura delle piccole moschee. «Creerebbe problemi a chi ha poco tempo, non favorirebbe la partecipazione dei fedeli. Il Comune potrebbe aiutarci a trovare spazi adatti in ogni quartiere, dove esistono le chiese cattoliche».

Mohamed El Idrissi, guida spirituale storica e «neutrale», ricorda che «la rappresentanza auspicata dal Comune deve essere autonoma dalle influenze di organismi internazionali e deve includere tutti i musulmani: marocchini, ma anche egiziani, italiani, somali...». Se non si costituirà spontaneamente. El Idrissi ipotizza la convocazione di un grande consiglio islamico con diritto di voto. Non solo. Suggerisce una strada per superare le divisioni. «Il Comune potrebbe concedere una grande struttura per la preghiera, la lettura, dove i bambini possano imparare l'arabo: un centro a disposizione di tutti i musulmani, come la sinagoga è a disposizione di tutti gli ebrei, dignitoso e rispettoso della legge italiana».

I DIRITTI NEGATI

Associazioni di immigrati, interetniche, Rifondazione, Verdi, Gruppo Abele, centri sociali, Cgil-Alternativa: 26 sigle di varia appartenenza hanno partecipato ieri all'Itis «Avogrado» alla prima assemblea unitaria per «i diritti negati agli immigrati» in vista di una manifestazione che dovrebbe svolgersi a fine marzo. I temi: la richiesta di chiusura del centro di detenzione di corso Brunelleschi, lo sblocco dei permessi di soggiorno, i rinnovi e la revisione «in senso umanitario» della legge sull'immigrazione. «Da 15 mesi - ha detto un marocchino - facciamo i pendolari tra casa e questura. Ancora non sappiamo se avremo o no il documento: è una tortura e una vergogna per lo Stato italiano che ci priva della possibilità di lavorare regolarmente.» I requisiti per il rilascio dei permessi (casa, assunzione, prova della presenza in Italia) per lo scrittore Younis Tawfik «hanno favorito chi ha i soldi e riesce a comprarsi tutto». Mohamed El Idrissi ha suggerito di chiedere incontri con i partiti di governo. «Gli stranieri hanno perso la fiducia nella legge - ha detto l'imam Bouriki Bouchta -. Ci sono persone a cui non è ancora stato dato il permesso e che hanno portato come prova un figlio nato...» Remzija Suleimanovic, rom, ha denunciato la «disumanità di una legge che espelle a Sarajevo un ragazzo qui da 32 anni, che non parla slavo, la cui famiglia vive a Torino». **[m. t. m.]**

Durante il blitz nel locale frequentato dalla Torino notturna gli agenti trovano anche alcuni pregiudicati

La polizia chiude il Cotton Club

All'interno, otto «hostess» clandestine

Massimo Numa

Sigilli al «Cotton Club» di via Galliari 9, uno degli ultimi locali storici della Torino di notte, sopravvissuti a crisi e blitz. Ieri la polizia (Ufficio stranieri e polizia amministrativa) ha scovato nella sala otto entraineuses straniere, tutte clandestine. Tra i tavoli si aggiravano una brasiliana, tre ucraine e quattro russe. Tutte prive di documenti. Due, già recidive, sono state immediatamente sistemate nel Centro di accoglienza temporanea di corso Brunelleschi, giusto il tempo di rimpatriarle. Le altre dovranno andarsene da l'Italia entro 15 giorni. Almeno in teoria. Nella realtà, se vengono sorprese la prossima volta, si allontaneranno senza lasciare traccia.

Il provvedimento di sequestro penale, prassi abbastanza inconsueta e applicata raramente, è stato deciso dal pm Vincenzo Pacileo proprio per le ragazze, il cui ruolo - all'interno e all'esterno del locale - è ora al vaglio degli inquirenti. Resta il fatto che, al «Cotton» di San Salvario, c'era pure un cartello che poteva sollevare qualche legittimo dubbio: «Consumazione con o senza hostess».

Dentro, al momento dell'irruzione, una ventina di avventori, tra cui un gruppetto di pregiudicati. Le tariffe avrebbero spaventato a morte anche un Fantozzi in vena di follie e con le tasche piene di cambiali: una bottiglia di champagne costava tra le 600 e le 250 mila lire, in base all'etichetta. Per uno scotch whisky o un bourbon o un wiskey bisognava sganciare ben mille. Per il «fuori orario» delle ragazze trattative top secret e comunque al di fuori del locale, se mai fossero, o sono, davvero avvenute. Ma il gestore, che se n'è andato a casa ieri mattina alle 8, sfiorato dai primi raggi del sole dopo una lunga notte spesa a firmare un verbale dopo l'altro, ha tassativamente escluso che nel suo locale avvenissero episodi legati alla prostituzione.

Ha tra l'altro «promesso» di non lasciarsi intimorire dai sigilli e di riaprire non solo il vecchio «Cotton» ma anche altri due night nuovi di zecca. Nel frattempo dovrà però chiarire come mai non era in possesso di autorizzazioni (primo verbale: sei milioni di multa), perché avesse in sala due videopoker senza concessioni e la posizione contrattuale di sei presunti dipendenti, tra baristi e camerieri. Grane non da poco, che si assommano ai guai giudiziari per la presenza delle otto ragazze clandestine, - particolare non secondario, visto il settore in cui operavano - tutt'altro che brutte. Se andate tra il disappunto dei numerosi clienti, alcuni veri habitué della sala illuminata e arredata com'era di moda nei '70, luci rosse fioche e diaboliche, divanetti altezza zero.

Mancavano i permessi Trovati anche alcuni videopoker non consentiti Ma il titolare assicura: presto riapriremo

Il Cotton Club chiuso dalla polizia è in via Galliari, zona San Salvario

Il blitz è nato in seguito a indagini e a segnalazioni firmate o anonime. Chissà che, tra i tanti esposti piovuti in questura, qualcuno non sia stato inviato anche da mogli inquiete e preoccupate. Resta il fatto che il blitz, organizzato in forze, ha avuto un successo immediato e senza appello. Le segnalazioni, una volta tanto, erano davvero precise. Forse troppo.

Elezioni regionali

C'è l'accordo tra Comino e Verdi-Verdi

Tropeano

Si riduce il numero degli aspiranti presidenti della Regione Piemonte. Maurizio Lupi, candidato dei Verdi-Verdi, si ritira dalla competizione e, con la sua lista, appoggerà la corsa di Francesca Calvo, sindaco di Alessandria. L'accordo tra l'Orso che ride e gli Autonomisti per l'Europa (Ape) di Domenico Comino sarà presentato domani nel corso di una conferenza stampa a cui dovrebbero partecipare anche esponenti dei Comitati Spontanei di Torino. Lupi sarà il capolista dei Verdi-Verdi mentre la lista dell'Ape sarà guidata da Roberto Rosso, capogruppo uscente a Palazzo Lascaris.

Contro Enzo Ghigo, ricandidato dal Polo e dalla Lega Nord, partito socialista di De Michelis, Cdu e Pensionati per l'Europa, ci sono al momento tre donne: Livia Turco (centrosinistra più Rifondazione Comunista), Emma Bonino (radicali) e, appunto la Calvo. Nelle scorse settimane anche il partito umanista e il Movimento Federativo Italiano avevano annunciato la decisione di presentare un proprio candidato e l'inizio della raccolta delle firme. Si vedrà.

Maurizio Lupi

Ghigo, però, è ancora alle prese con la formazione del listino e per questo ieri è salito a Courmayeur per un vertice decisivo con Claudio Scajola, coordinatore nazionale di Forza Italia, e Roberto Rosso, responsabile regionale del partito. Sono gli azzurri, infatti, a dover ancora scegliere i quattro nomi da inserire tra gli undici. E alla fine gli «eletti» dovrebbero essere questi: Cristiano Bussola (portavoce di Ghigo), Paolo Ferrero (consigliere provinciale a Torino), Marco Fra (assessore provinciale a Vercelli) e Beppe Ponzo (responsabile comunicazione di Forza Italia), questi ultimi tre vicini al coordinatore regionale. Il partito socialista conferma la presenza di Domenico Mercurio e Rosso nega di «aver posti sulle candidature nel listino di altri partiti, dunque nemmeno su Scheda nella rosa espressa dal Ps». Oggi pomeriggio, comunque, summit di tutti i segretari dei partiti del centro-destra per la scelta finale.

Stamattina parte ufficialmente la campagna elettorale della Turco. Lo stile scelto è quello della convention all'americana con un presentatore, Gad Lerner, una serie di testimonial (dal chirurgo Salizzoni alla sociologa Saraceno, dagli imprenditori Pioli, Cervellin e Dettori, all'operaio Fiat, Leone, dallo scienziato Regge all'ex calciatore Sala) e le canzoni di Eugenio Finardi. Alla fine gli impegni della ministra-candidato per il Piemonte. Ghigo replica con la partecipazione all'assemblea voluta dall'europarlamentare Raffaele Costa per lanciare la candidatura di Pierluigi Marengo nella lista proporzionale di Forza Italia.

Romano al Cidas

«Le dittature non sono tutte uguali»

Alessandro

Fascismo, franchismo, comunismo... Regimi di tutte le epoche e di tutte le latitudini si sono dati appuntamento ieri all'Unione Industriale di Torino nell'ambito del convegno organizzato dal Centro Italiano Documentazione Azione Studi (Cidas) su «Totalitarismi e autoritarismi». Tema a dir poco impegnativo, affrontato da Sergio Romano, storico e saggista, e Francesco Perfetti, ordinario di Storia contemporanea alla «Luiss» di Roma.

Numerose le domande del pubblico, stimolato dalla competenza e dall'agilità con le quali entrambi i relatori hanno saputo affrontare tematiche per loro natura complesse e delicate. Inevitabili i rimandi, talora polemici, all'attualità. Parlando delle differenze che hanno caratterizzato il franchismo spagnolo da altri regimi totalitari, Romano non ha potuto fare a meno di ricordare come lo storico Renzo De Felice - scomparso nel maggio del '96 - «sia stato talora portato sul banco degli imputati dalla Sinistra proprio per la sua volontà di evidenziare le sfumature fra i vari totalitarismi». Totalitarismi che la Sinistra «preferisce considerare semplicisticamente in blocco». Altri punti di rottura con una certa storiografia sono nell'analisi dedicata da Romano al concetto di proprietà, preservato dal nazismo insieme all'apparato legislativo della Germania pre-regime. Al riguardo, secondo lo storico non sarebbe casuale la velocità con cui i tedeschi hanno saputo ricostruire il loro Paese - devastato dalla guerra perduta - ripristinando nel contempo le istituzioni democratiche: «Perché la democrazia non è stata certo importata dagli Alleati vittoriosi, ma era presente nei geni di quel popolo. Chi sostiene il contrario, è razzista verso i tedeschi...». Quasi automatico il confronto con la Russia orfana del regime sovietico - che ha ferocemente combattuto la proprietà e livellato la società - e per questo alle prese con un vuoto apparentemente incolmabile. Da qui il rischio - secondo Romano - che mentre si lavora faticosamente alla ricostruzione di un apparato istituzionale, in questo stesso vuoto trionfino le mafie del potere economico.

Romano

Analisi seguita da una platea generosa di applausi e domande. «Trovo normale che alcune espressioni del comunismo siano sopravvissute al crollo di un fenomeno comunque grande e importante - ha detto Romano, rispondendo a chi gli chiedeva ragione del persistere dei "comunisti" in politica -. Qualcosa del genere accadde con il partito bonapartista dopo la scomparsa di Napoleone, normalmente il fenomeno si esaurisce dopo qualche generazione. Per questo non mi scandalizzo più di tanto quando sento parlare Bertinotti: cerco di pensare che fra una generazione non ci sarà più...».

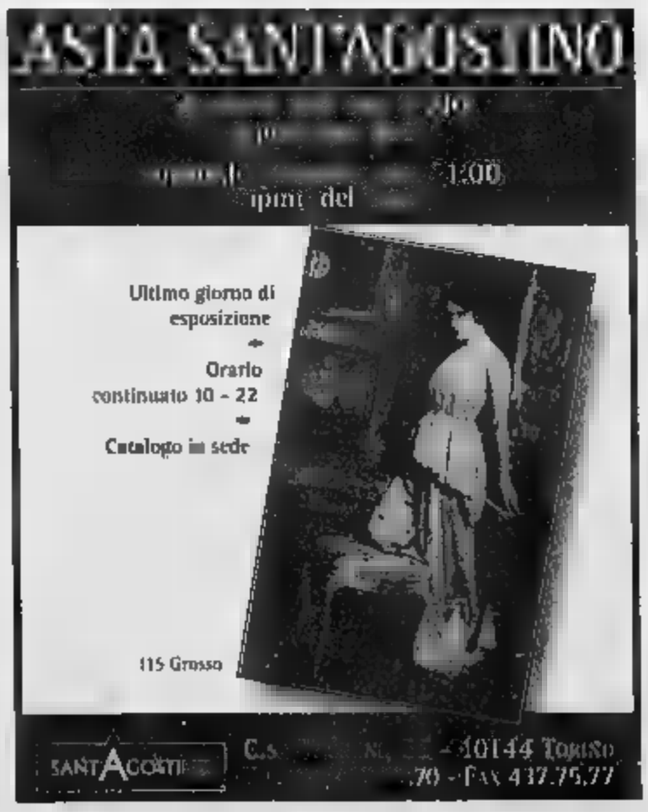

Specchio dei tempi

«Da due si perde la Posta che dovrei ricevere dall'Università» «C'è anche l'ecologista che è costretto ad usare l'auto» - «Perché pagare due mesi in più?» - «Costa caro sparare al Luna Park!»

Un lettore ci scrive:

«Sono studente di Giurisprudenza a Torino. Da circa due anni non ricevo più la posta dall'Università. Posta significa bollettini di iscrizione, seconde rate delle tasse di iscrizione, comunicazioni riguardo la fascia di reddito in cui sono stato inserito, moduli per l'autocertificazione e così via. Appena si è iniziata questa vicenda sono andato in segreteria di Facoltà per avere spiegazioni. Ma a distanza di due anni la situazione è cambiata e hanno saputo fornirmi alcun tipo di spiegazione logica. Non sono riuscito a sapere dove devo rivolgermi per tentare di risolvere questo problema. L'unico barlume di luce mi è stato dato dagli operatori della Polizia Postale i quali, con cortesia e professionalità, mi hanno spiegato che forse la mia posta non parte neppure dall'Università. Aggiungo che nel computer i miei dati sono esatti e non vi è alcun errore di indirizzo o recapito e sono in regola con le tasse. Ovviamente perché vado di persona a ritirare tutti i bollettini».

Luigi Del Vento

Una lettrice vi scrive:

«Ho letto dell'iniziativa dei verdi che hanno "occupato" le loro bici e quelle di decine di altri ciclisti la carreggiata centrale di c.so Francia, con l'intento di ostacolare il traffico delle auto, che domenica scorsa erano tra l'altro autorizzate a circolare. Non sono d'accordo con chi non tiene in nessun conto le altre[illegible]. Non credo che tutti quelli che hanno usato l'auto domenica scorsa lo abbiano fatto per "spirito antiecologista"; per la maggioranza delle persone la domenica è l'unico giorno in cui è possibile fare visite a parenti od amici (non tutti a portata di bici o di bus), per non parlare di chi è costretto ad usare l'auto per motivi ben più gravi. Sarebbe opportuno cercare di risolvere il problema cercando di individuare e limitare tutte le fonti di inquinamento, che di certo non sono solo le auto. Io vado volentieri a piedi, ho sempre fatto il "bollino blu" e rispettato il "giovedì del polmone", anche quando questo ha scombinato i miei programmi».

Cinzia Lorenzetto

Un lettore ci scrive:

«Il 27 dicembre scorso riconsegno l'apparecchio telefonico che non uso e di cui pago regolarmente il canone di noleggio. Con mia grande sorpresa nella successiva fattura di febbraio, scopro che mi vengono comunque addebitate le relative [illegible] lire + i.v.a. per l'apparecchio che già da 2 mesi non posseggo più. Inutile dire che ho chiesto spiegazioni al 187. Mi è stato risposto che è la prassi, e che avrei più pagato nulla dal bimestre successivo, ma tutto questo è giusto che succeda?».

Segue la firma

Un lettore ci scrive:

«Non si può dire che io sia di un ingenuo e in quasi trent'anni di vita quasi è riuscito a raggirarmi.E' successo domenica scorsa al Luna Park della Pellerina. Passeggio con la fidanzata e una ragazza coi capelli lunghi e rossi, che gestisce un banco del tiro a segno contro i palloncini, attira la mia attenzione invitandomi a provare a fare qualche tiro, ché in fondo è domenica e un regalino alla fidanzata ci sta tutto. Sono un po' titubante, lei mi dice "Non mordo mica"; in fondo ispira fiducia e l'atmosfera festaiola fa il resto. Sia io sia la mia fidanzata (saremo sordi?) comprendiamo che ogni caricatore sparato, da ca. colpi, costa 3500 lire, del resto la parla molto velocemente. Morale: alla fine sparo tre caricatori e vinco anche un cagnolino in peluche, bello a dire il vero. Solo che quando chiedo quanto fa, mi risponde centocinquemila. Chiedo di nuovo, sgranando gli occhi, ed è sicura. Ogni caricatore costa 35.000 lire, e 35 per 3 fa appunto 105. Non ci va di fare tante storie, e alla fine sborsiamo. Naturalmente niente prezzi esposti e niente scontrino. Telefono al 117, mi dicono che non si può far nulla. Alla fine l'abbiamo presa a ridere: in fondo il peluche è costato un po' di più di quanto sarebbe costato in negozio, ma è il modo in cui certa gente abusa della fiducia del prossimo ad amareggiare. Il cagnolino l'abbiamo chiamato "Er Sola", come futuro sarà. Ripeto: sono stato sicuramente ingenuo, anche un po' stupido, ma almeno quanto è stata poco corretta la "truffatrice". Scrivo soltanto per invitare a diffidare di tutti, sempre e comunque (casomai ce ne fosse bisogno) perché mi spiacerebbe che altri si facessero fregare in egual modo magari dalla stessa persona. Il Luna Park dura fino al 12 marzo: state attenti. Da parte mia, era la prima volta che andavo ad un Luna Park».

Segue la firma

specchiotempi@lastampa.it

Sotto i portici di via Nizza: ora si cercano i mandanti ma il bimbo non parla

Tarik, spacciatore a dieci anni

Preso mentre vende una dose d'eroina
Era già stato fermato la scorsa estate

Angelo Conti

Tarik è un bambino algerino di 10 anni: occhi scuri, felpa arancione, jeans stazzonati. Ha già un mestiere: fa lo spacciatore di eroina. L'hanno colto sul fatto, l'altro pomeriggio, i carabinieri della compagnia San Carlo. Aveva appena passato un «quartino», cioè la dose giornaliera, ad un tossicodipendente di Rivoli, tre volte più anziano di lui. Lungo di «lavoro», il più classico (e più centrale) della città: via Nizza angolo via San Pio V. Proprio i portici dove qualsiasi droga e di casa, dove prostitute di ogni colore passeggiano lentamente davanti alle vetrine, dove poliziotti e carabinieri non bastano mai e dove i giornalisti vengono malmenati dai pregiudicati, «indispettiti» dai racconti delle loro malefatte. Qui Tarik aveva il suo regno ed il suo mercato: agli investigatori la sua presenza era già stata segnalata qualche giorno fa, ma lui era riuscito a non farsi beccare.

Comunque, riuscirà a farla franca anche stavolta: i militari che l'hanno bloccato, che hanno redatto il verbale del suo «spaccio» verso il tossicodipendente italiano, che gli hanno sequestrato la droga e le poche decine di migliaia di lire appena incassate, hanno potuto soltanto accompagnarlo in una comunità, dove qualcuno cercherà di spiegargli le buone maniere. E dove, sia chiaro, Tarik non è obbligato a stare. Ragion per cui, da quella casa, si allontanerà alla prima occasione.

Già, ma il mandante? Ovvio che, se a spacciare eroina è un bimbo di 10 anni, un mandante ci deve essere. Ma è stato inutile cercare informazioni dal giovane pusher: le risposte sono state vaghe, confuse, assolutamente inutilizzabili. Inutile anche cercare di risalire ai genitori del ragazzino: il racconto, sempre uguale, è quello di una vita trascorsa in compagnia di connazionali, di cui non si conoscono i nomi.

Tarik era già stato, lo scorsa estate, al centro di una vicenda analoga. Era stato bloccato in compagnia di altri due giovani algerini, sorpresi a spacciare hashish. Ma in tasca, a lui, non era stato trovato nulla. Anche in quella occasione era finito in una comunità, da dove se ne era poi andato.

Ora ha fatto il salto di qualità, diventando spacciatore a pieno titolo, e soprattutto passando all'eroina. Proprio questo particolare induce a considerare l'accaduto ancora più grave. Non solo si impiegano impunibili bambini, ma si cerca di piazzare, attraverso di essi, la droga pesante, quella più pericolosa.

I commercianti di via Nizza, sotto gli occhi dei quali operano i mini-pusher, raccontano di un fenomeno ormai incontrollabile: «Ogni giorno, intorno alle 19, arriva una banda di una decina di bambini. Spacciano senza ritegno. Il loro capo? Qui, sotto i portici, è un altro ragazzino, di una dozzina d'anni: è lui che li dirige, che li muove qui o là. Le forze dell'ordine? Sembrano rassegnate: sanno che quei bimbi non possono essere arrestati. Comunque il loro intervento è sempre meno efficace, e scarsamente coordinato: ieri mattina la Polizia ha addirittura effettuato una battuta alle 8 del mattino. Il solo momento della giornata in cui è davvero tutto tranquillo».

Per i carabinieri della compagnia San Carlo, che hanno identificato Tarik, si tratta ora di cercare di risalire, attraverso indagini di cui sono specialisti, a chi sfrutta questi bimbi: forse mai come in questo caso potrebbe reggere quell'ipotesi di «riduzione in schiavitù», di solito abituata a crollare sugli scranni dei tribunali. Gli uomini del capitano Aceto sono al lavoro, i magistrati del Tribunale minorile anche. C'è da bloccare un giro di droga, ma c'è soprattutto da salvare Tarik che sa benissimo di avere ancora quattro anni di impunibilità. Giusto il tempo necessario per diventare un delinquente perfetto.

Aumenta fra gli spacciatori l'abitudine di usare, per [illegible] la droga, bambini impunibili ai fini della legge

L'esercito di piccoli schiavi

A Torino un convegno dedicato al commercio di esseri umani

Un bambino di 10 anni usato come spacciatore di droga. La notizia arriva nel giorno in cui a Torino si discute di piccole e grandi schiavitù. Con dati agghiaccianti: ventuno milioni di persone vivono come schiave, 300 mila bimbi sono rapiti per farne milizieni. Migliaia d'esseri umani sono oggetto di commercio, per fini sessuali o per rubare i loro organi. Ogni anno 500 mila donne dell'Est europeo sono costrette a prostituirsi.

A questo desolante panorama da ieri è dedicato il «Forum 2000». L'incontro, aperto dal provveditore agli Studi Marina Bertiglia e dall'assessore Paola Pozzi, ha esordito con il racconto di raccapriccianti storie di bambini soldato, intervistati dal giornalista Luciano Scalettoni, perchè ridotti a esser «macchine da guerra, senza emozioni, drogati con alcol e allucinogeni».

Sandro Calvani, rappresentante Onu per la «Regione Asia», ha poi parlato di globalizzazione e forme di schiavitù. «Molti - ha detto - pensano che la globalizzazione porterà via i nostri posti di lavoro, dato che i lavoratori nel mondo povero sono pagati molto meno. Ma la globalizzazione non è una minaccia, non può essere fermata. Si può però decidere con quale onesta coscienza attuarla».

All'incontro hanno partecipato il ministro alle Politiche comunitarie Patrizia Toia e don Luigi Ciotti, che hanno concentrato l'attenzione su immigrazione e traffico di esseri umani. Il ministro ha insistito sulla [illegible] «di rendere più palese l'immigrazione che serve, per sottrarla all'illegalità. Il fenomeno va programmato e governato, mentre si deve colpire di più chi organizza la tratta illecita di persone».

«Il 32 per cento degli italiani - ha detto Ciotti - si sente insicuro, ma c'è un crescente divario fra paure create e quelle vissute». Per Ciotti tanti mali della nostra società discendono dalla caduta di valori. «C'è troppa rincorsa al piacere e al consumo. Siamo giunti al punto che bisogna educare al consumo, perché c'è gente che non distingue più le cose dalle persone».

Oggi il Forum riprenderà alle 9,45, con [illegible] interrogativo: «All'alba di un nuovo millennio, quale umanesimo?»: Ne discuteranno Giancarlo Caselli, Daniele Ciravegna, don Ermis Segati e Luciano Violante.

IN COLLABORAZIONE CON
Kodak Professional
VI INVITA AL:
Toccherete con mano quello che avete sempre sognato!
Professional FOTO Festival
SISTEMA 4,5X6 AUTOFOCUS CON OTTICHE ZEISS
FOTOCAMERA DOPPIO FORMATO
RICCHI PREMI IN PALIO!!!
SUPERPREMIO: CONTAX 645
PRIMO PREMIO: CONTAX
e tanti altri premi...
CHIEDI AL TUO OTTICO/NEGOZIANTE L'INVITO
informazioni: 011 81.441
13 MAR. - TORINO
MUSEO DELL'AUTOMOBILE
C. SO UNITÀ D'ITALIA, 40 - TORINO
VISITA GRATUITA AL MUSEO
22:00

Antiquariato ed Arredi antichi
(Mobili, argenti, porcellane, bronzi, icone russe, tappeti antichi)
TORNATE D'ASTA
OGGI
ore 15.30
Per informazioni: tel. 0124.32.52.96
Cast. San Giorgio Can. - Autostr. TO - AO
Catalogo in loco - Ingresso libero

Per l'accusa la boutique di piazza Carlo Felice avrebbe venduto falsi Ralph Lauren

Firmo contraffatte, Sir Wilson nei guai

La difesa: capi non comprati in azienda ma veri

[illegible] ARRESTO

Corteo per i quattro arrestati

[illegible]rio e Gianni, leader degli anarchici-squatter dei Centri sociali e delle case occupate, hanno voluto, ieri nel [illegible] di una conferenza stampa nella libreria «Comunardi» di via Bogino, manifestare solidarietà ai sei squatter (quattro sono in carcere) accusati di aver rapinato la videocamera di una tv privata. Inoltre hanno voluto rispondere, con una buona dose di ironia, alla «pretesa extraterritorialità» dei Centri e delle case occupate, perquisiti e controllati dalle forze dell'ordine numerose volte. Gli anarchici hanno mostrato foto di gigantesche «videocamere tritapepe» ed altre diavolerie elettroniche-gastronomiche «in loro possesso». Alla fine non poteva mancare un simbolico pacco-regalo: dentro una videocamera di cartono, con tanto di «obiettivo» (un bicchiere di plastica). Insomma, una protesta dai toni scherzosi. Sempre ieri, un centinaio di squatter ha percorso in corteo un tratto di via Buniva, senza incidenti.

Noi giorni scorsi si è svolta [illegible] prima udienza del processo a Gianluca Borile, titolare del negozio di abbigliamento «Sir Wilson», che si trova sotto i portici di piazza Carlo Felice, all'angolo con via Roma. L'accusa è grave per un esercente di successo: l'aver posto in vendita, a prezzo pieno, capi non originali della casa americana Ralph Lauren. Il pm Laura Ruffino gli ha contestato i reati di ricettazione e di introduzione nello Stato e commercio di prodotti di segni falsi».

Nel giugno di due anni fa la Guardia di Finanza aveva sequestrato nella boutique 73 paia di pantaloni, 120 camicie, 160 polo, abiti e maglioni con la griffe della Ralph Lauren ritenuta contraffatta. Valore commerciale della merce: una ventina di milioni. A denunciare il titolare di Sir Wilson era stata un'agenzia investigativa di Carpi incaricata della tutela del marchio. Un suo detective aveva acquistato in più negozi di abbigliamento capi dell'azienda newyorchese e li aveva consegnati per le analisi alla Ralph Lauren Italia. Altri tre commercianti torinesi sono finiti sotto inchiesta, ma solo per l'esercente di piazza Carlo Felice si è già arrivati al processo.

Un processo che si annuncia aggueritto sin dalle prime battute: in aula, il consulente tecnico del pm, l'esperta tessile Rinalda Falciola, ha riferito al giudice Claudio Ferrero di aver sottoposto ad esame i prodotti sequestrati e di ritenerli diversi dai capi originali per confezione, materiali utilizzati («La qualità di quelli in vendita nel negozio è inferiore») e per alcuni particolari che contraddistinguono le etichette.

La relazione dell'esperta ha naturalmente soddisfatto sia il pm sia la parte civile Ralph Lauren Italia rappresentata dall'avvocato Alberto Vercelli. Il difensore di Borile, l'avvocato Claudio Maria Papotti, ha invece molto da eccepire. E lo ripete anche fuori dell'aula: «La consulente dell'accusa parla di lievi difetti, imperfezioni, dubbia originalità. Ha mosso rilievi di questo genere: "Manca il sacchetto originale di confezionamento", "l'etichetta posizionata nell'interno del collo è diversa per caratteri e per filo del ricamo, più brillante". Noi diciamo semplicemente che ci siamo approvvigionati sul mercato parallelo internazionale della Ralph Lauren e di cui solo in Italia si ignora l'esistenza. Possiamo provarlo con tanto di fatture di acquisto da ditte straniere». Il legale ne cita di belghe e jugoslave. «Passa tutto per i paradisi fiscali, ma Sir Wilson è a posto con l'Iva».

Papotti non si limita alla difesa e rilancia: «Chi ci accusa è stato coinvolto in un'inchiesta per estorsione dalla magistratura di Modena e il mio cliente là è stato chiamato a testimoniare». La replica alla prossima puntata.

[al. ga.]

DOMENICA 12 MARZO 2000 DALLE ORE 14,30
ALL'IPPODROMO DI VINOVO
CORSE AL TROTTO
PREMIO QUASIMODO
[illegible]. 2.000 - [illegible] Corsa - Ore 17,25 - L. 11.000.000 - Euro 5681,03
Riuscirà l'inseguimento di Unieco Donlisa a Reriu di Grena?

1	[illegible]	M. Bertozzi	[illegible]	TEA D'ARLUGO	M. Moriscalco
[illegible]	RERIU DI [illegible]	A. Guzzinati	10	TRAP DELLA SELVA	Molla Sante
[illegible]	PAN DEL PIZZO	L. Lattieri	11	TOVEL OM	Molla Santo
4	[illegible]	S. Ascadu	12	UNIECO DONLISA	M. Smorgon
[illegible]	PELUS BRA	P. Corazza	13	VESIME DEL PRI	M. Lovero
[illegible]	VASTY ROC	E. Parenti	14	[illegible]	P. Demuru
7	[illegible]	M. Demuru	15	UBIVESS	W. Iogorio
[illegible]	LITROP D'ASTI	FR. Ferrero			

Il nostro tecnico consiglio: 12 - 2 - 15
Sui nostri schermi ore 15,00 Piacenza - Juventus: ingresso gratuito ai possessori dell'abbonamento Juventus 99/2000
INGRESSO L. 6.000 - PER INFORMAZIONI TEL. 011.962.39.05
IPPODROMI DI TORINO - TANG. SUD USCITA DEBOUCHÉ

Simonetta

[illegible] NATURA SPECIALE

Una sequoia in giardino per chi ha pollice verde

NON è da tutti avere una sequoia alta 8 metri in giardino, ma capita a Andrea che vive in una cascina sulla collina torinese e a 60 anni, finalmente in pensione, si diverte a piantare e conoscere le piante. Ha di tutto, faggi, aceri e roveri, cedri del Libano e pini di vario tipo, magnolie e camelie e persino un banano del Nord che frutta e una Feijoia. Quel che gli interessa e lo preoccupa però è una sequoia di dodici anni alta 8 metri: «Bellissima fino a due anni fa - scrive - quando all'improvviso si è seccata la punta ed io l'ho tagliata. Purtroppo adesso, di tanto in tanto, alcuni rami seccano. C'è un rimedio? E mentre ne parlate, mi date qualche notizia sulla sequoia e sul suo nome?».

Deve il nome a un grande capo indiano, figlio di un commerciante inglese e di una donna cherokee, inventore di un sillabario che trascriveva in inglese il linguaggio cherokee. Ce lo spiega la professoressa Elena Accati dell'Università di Torino che aggiunge: «Quando nell'800 in California il primo cacciatore bianco si imbattè in una sequoia ne ebbe un grandissimo spavento».

«Queste grandi piante - precisa l'esperta - appartengono alla famiglia delle cupressacee (la stessa del cipresso), sono originarie della California, dove se ne trova una che supera i 110 metri d'altezza. E', insomma, l'albero più alto del mondo. In Italia è stata importata nel secolo scorso, esemplari importanti anche [illegible] sofferenti si trovano nel parco Burcina, alcuno hanno un secolo e mezzo di vita, piantate l'8 gennaio [illegible] per festeggiare la concessione dello Statuto albertino. Il bric Burcina era fino ad allora un monticello brutto a pochi chilometri da Biella. L'industriale Felice Pinnezza, abitante a Pollone, deciso di farne un parco che è ora uno dei più belli d'Italia, visitabile tutto l'anno.

«Si distinguono la sequoia gigantea e quella sempervirens. La prima ha chioma conica, appuntita all'estremità, le branche inferiori sono leggermente pendenti, quelle inferiori assurgenti; la corteccia rosso marrone è fibrosa, fessurata. I rami portano foglie brevi, rigide, incurvate, di colore verde scuro grigio. Spesso in luglio il fogliame vecchio diventa bruno. I coni incominciano a formarsi [illegible] esemplari di trent'anni.

«La sequoia sempervirens ha la chioma colonnare con l'apice talvolta appiattito, branche superiori orizzontali e inferiori rivolte al basso. Le foglie sono oblungo lineari, appuntite sui rami principali, verde carico sulla pagina superiore con due righe bianche inferiormente. I coni tondeggianti hanno squame coriacee, raggrinzite.

«Tutte crescono bene nei terreni profondi, umidi, ben drenati, in posizioni molto riparate. La sempervirens tollera meglio le posizioni ombreggiate, ma cresce più rapidamente al sole. Si piantano in autunno o in primavera utilizzando esemplari di 30-50 centimetri di altezza. Si mantiene umido il terreno; nei primi anni in marzo-aprile distribuisce uno strato di terriccio di foglie».

Ma di che soffre l'albero di Andrea? «L'apice può essere stato colpito da un insetto minatore o da un evento traumatico, può essere stato un fulmine oppure una reazione allo stress idrico, cioè carenza d'acqua. Così l'apice ha perso la dominanza e si è biforcato. Non c'è rimedio specifico purtroppo».

★ Da Bruna, pollice verde, un incoraggiamento alla lettrice che vuol coltivare frutti esotici: «Abito in Val Susa, ho un giardino a Est-Nord-Ovest. Otto [illegible] fa ho comprato due piante di Feijoia Sellowiana, per tre anni sono rimaste a ridosso di un muro, coperto solo per il primo da un telo antigelo, poi le ho trasferite in giardino senza alcun riparo: ora sono alte quasi due metri e a novembre mi hanno regalato tanti frutti buonissimi. Tre anni fa ho piantato i famosi Litchi, la pianta ora è alta 60 cm e sta sul balcone al freddo. Nel mio giardino crescono anche l'eucalipto, due ulivi, un mirto, la ginestra, un fico d'India, due piante di capperi e un corbezzolo».

simonetta.conti@lastampa.it

Medici a convegno

«Uno su quattro incontra nella vita la depressione»

Una persona su quattro incontra, nell'arco della sua vita, la depressione. In circa la metà dei casi avviene negli anni del pensionamento, quando affievoliscono gli stimoli, crescono i malanni e magari si perdono affetti importanti. Ma la malattia è in aumento, capace di toccare anche fasce sociali e di età considerate in passato relativamente [illegible] E si profila lo spettro del mobbing come [illegible] scatenante: circa il 15% delle depressioni nascono [illegible] angherie o difficoltà patite in ufficio, o più in generale sul lavoro. Di depressione si è parlato ieri al Jolly Hotel: il professor Riccardo Torta, docente del dipartimento di neuroscienza, ed il dottor Paolo Carbonatto, che [illegible] l'esperienza di medico di base e quello di psichiatra, hanno spiegato ai colleghi come riconoscere e contrastare validamente la malattia. Anche con l'ausilio dei nuovi farmaci (gli «Ssri», frutto della ricerca danese) ad altissima tollerabilità.

Informazione pubblicitaria
Esequie classiche a 2 milioni 500 mila
L'impresa di onoranze funebri "Il Giubileo" offre un funerale classico a 2.500.000 lire e un funerale di lusso a lire 3.900.000 (esclusi eventuali diritti comunali, necrofori).
«Per un funerale di lusso con l'impresa "Il Giubileo" ho speso 3 milioni 900 mila lire: esattamente la metà rispetto a quanto mi era stato preventivato da un'altra impresa cui avevo domandato il preventivo, richiedendo lo stesso tipo di servizio».
La dichiarazione della signora Maria Stella B., di Chivasso, pone l'accento su un fenomeno di cui tutti hanno avuto la prova o, per lo meno, hanno sentito parlare: la grandissima differenza nei costi dei funerali, a parità di servizio.
Il caso della signora Maria Stella B. è emblematico (il cognome è omesso per ragioni di privacy, ma si tratta sempre di persone che hanno usufruito dei servizi dell'impresa il Giubileo). E' cioè sufficiente informarsi, cercare un'alternativa all'"impresa di famiglia" presso la quale ci si è sempre serviti, e scoprire che si possono ottenere prestazioni uguali nella qualità, ma molto diverse nel prezzo, con un notevolissimo risparmio.
Decessi in ospedale: consiglio ai Parenti
• Non esistono le "imprese dell'ospedale" né, tanto meno, è obbligatorio servirsi di imprese "consigliate". Negli ospedali e strutture sanitarie bisogna DIVIDARE di chiunque, a decesso appena avvenuto, segnali questo o quell'impresa funebre: le segnalazioni, illecite, gravano pesantemente sul costo del servizio.
ONORANZE FUNEBRI Sede centrale ed esposizione
IL GIUBILEO
800.251645

Arrestato: faceva truffe con la complicità della sorella e di una nomade

Trappola per falso ispettore Inps

La polizia finge di restituirgli del denaro

Il messaggio era allettante. Più o meno diceva così: «Caro signore, saremmo lieti di riconsegnarLe i soldi a Lei sequestrati a tempo, il giorno tale all'ora tale». Il timbro era della questura, con bolli, firme, protocollo etc. Tutto regolare. Destinatario lo zingaro Enzo Agazzi, 44 anni, corso Unione Sovietica; molto contento, ha subito raggiunto con la sua fiammante Polo blu targata BG082JR, il commissariato Dora Vanchiglia. Ad attenderlo però, invece del denaro, c'era un paio di manette. L'invito, infatti, era una trappola utilizzata dalla polizia per notificargli l'ordine di arresto disposto dal gip su richiesta del pm Marc Bouchard.

Agazzi ha alle spalle decine di truffe, perpetrate con la complicità di Flora Olivieri, un'altra nomade, ora latitante, sempre ai danni di anziani soli. E' finito in cella per lui e la sua «spalla» erano riusciti anche a rubare una banconota da centomila lire e, alla truffa, s'è aggiunto anche il furto. Denunciata anche Luciana Agazzi, sorella di Enzo, specializzata nel presentarsi come «un'impiegata del Comune di Torino». Luciana proponeva alle sue vittime di affidarle la pensione: lei l'avrebbe restituita dopo un mese, «raddoppiata».

Enzo Agazzi, 44 anni, falso ispettore Inps

Flora Olivieri, nomade, è ricercata dalla Polizia

Sotto, Luciana Agazzi, complice del fratello Enzo

Il bottino, nel corso dei mesi, ammonterebbe a centinaia di milioni, in parte denaro contante, in parte gioielli e oggetti preziosi rubati nelle case di uomini e donne indifesi. L'ultimo raggiro è stato loro fatale: Enzo e Flora, due tipi anonimi, vestiti con cura, dalla parlantina sciolta, avevano «agganciato» un'ottantenne al market in via Mercadante. L'avevano convinta a ritornare a casa per «controllare la pensione». Già, perché i due zingari si spacciavano per ispettori dell'Inps. Ma un artigiano ha visto la scena, ha capito che la donna stava per essere truffata, e ha chiamato la volante. Agazzi ha cercato di fuggire ma è stato bloccato e denunciato. Controllando le vecchie denunce e le foto dei truffatori più conosciuti, la polizia è riuscita a ricostruirne altre cinque; è solo la punta dell'iceberg. I due sinti, che di professione fanno i giostrai, vivono nel campo di corso Unione Sovietica circondati da auto e roulotte di lusso.

Avevano messo a punto una tecnica efficace. L'uomo faceva il palo o aveva il compito di svuotare le case delle vittime; la donna, armata di falsi moduli, si presentava con uno stratagemma: «Sono un ispettore dell'Inps, vogliamo sapere se è possibile aumentarle la pensione di un milione. Però dobbiamo prima controllare il numero di serie delle banconote...». Nell'equivoco sono caduti decine di anziani. Mentre le vittime si davano da fare a recuperare statini e denaro, i truffatori riuscivano a entrare in casa per impadronirsi di tutto.

Una truffa odiosa, che va a colpire persone fragili e indifese, spesso malate. La polizia lancia un appello agli anziani derubati: se qualcuno ha riconosciuto i truffatori nelle foto pubblicate oggi, si metta subito in contatto con la questura. E' l'unico modo per impedire che avvengano altri episodi. (m. nu.)

Dibattito al «Pannunzio» con Laudi, Vitrò e Gabri

«La criminalità urbana? Spaccio e prostituzione»

Dal primo dicembre '99 al 7 marzo, a Torino, sono stati arrestati 535 extracomunitari per reati che vanno dallo spaccio di droga al furto, agli scippi: 7-8 al giorno, più di 10 se si aggiungono gli italiani. Cifre che dimostrano l'impegno delle forze dell'ordine, sottolineato, ieri, al Centro Pannunzio, dai magistrati Maurizio Laudi e Vincenzo Vitrò e dall'avvocato Gian Vittorio Gabri, in un dibattito su: «Micro-criminalità, ipotesi pericolosa ed ipocrita».

I relatori hanno subito spiegato che parlare di «micro-criminalità» è «corretto», perché il termine (come altri, tipo «task-force») è stato «inventato» dai giornali e nei Codici non esiste, come esiste il «micro-pena». «Macro e micro - spiega Vitrò - sono reati, commessi da persone, in un Paese, l'Italia, dove, in alcune regioni (dalla Campania alla Sicilia) lo Stato non c'è».

Anche Laudi vuol sentire la parola micro-criminalità («Sminuisce il problema»), preferendo definirla «criminalità urbana o di strada». Un fenomeno «grave», comune a tutte le città, non solo in Italia. Sotto la Mole, rileva il pm, gli africani si dedicano soprattutto allo spaccio della droga, mentre gli albanesi «badano» più al commercio delle armi e alla prostituzione.

Infine l'ex presidente dell'Ordine degli avvocati, Gian Vittorio Gabri. «Vi parlo da cittadino comune, con gli stessi vostri problemi», dice. E sintetizza: «Da quel che ho ascoltato, in parte non c'è lo Stato, e leggi come quella sulle espulsioni dei clandestini che delinquono, sempre sono di facile applicazione». Anche a causa della politica «di comprensione» o, peggio, per un «buonismo che, poi, si traduce in cedimento». (g. san.)

Il direttore replica: la Regione non stanzia fondi

Il San Luigi sotto accusa «E' amministrato male»

Grazia Longo

«Come si può migliorare un ospedale senza ottenere i finanziamenti necessari? E ancora, i corsi universitari di medicina e chirurgia rappresentano il fiore all'occhiello del San Luigi: possibile che la Regione non voglia rendersene conto?». La bacchettata all'assessore regionale alla sanità D'Ambrosio arriva dal deputato ulivista Mimmo Lucà che, ieri mattina nella sala consiliare di Beinasco, si è confrontato con medici, professori universitari e politici locali. Un vero e proprio processo all'ospedale San Luigi, considerato dalla maggior parte degli intervenuti «chiaro esempio di cattiva amministrazione». «Negli ultimi tre anni - ricorda l'onorevole Lucà - l'attività ambulatoriale specialistica è diminuita del 13,5%, gli interventi chirurgici al torace del 40% e per un'operazione urologica si deve aspettare tre anni». Critico anche il direttore generale dell'ospedale Luciano Scarabosio che - pur essendo politicamente vicino al Polo delle libertà - accusa la giunta regionale di «non stanziare i fondi necessari all'ampliamento». Ma il sindacalista della Cgil Gianni Prezioso replica che «al di là delle difficoltà esterne, il direttore generale avrebbe dovuto gestire meglio la struttura ospedaliera». Per quanto riguarda i corsi universitari poi, il professor Pier Maria Furlan, direttore del dipartimento di psichiatrica osserva: «I corsi sono di fatto abusivi, perché da 14 anni aspettiamo la convenzione tra l'ospedale e l'università».

Domenica 12 aperti

Ti aspettiamo con straordinarie offerte

Fettine Coscia Bovino Adulto *al Kg* 12.900 € 6.66

Piovra decongelata *al Kg* 10.900 € 5.63

Caffè Vergnano Gran aroma *bipack g 500* 4.550 *(al Kg € 9.100)* € 2.35

Latte GS UHT *Intero Lt 1* 790 € 0.41

solo il 12/3/2000 salvo esaurimento scorte.
C.so Siracusa, Via Gorizia, Via Stradella e Alpignano

TORINO:
(dalle 9.00 alle 13.00)
- C.so Cadore, 41/C - Via Borsi, 123/A
- Via Tripoli, 5 - C.so Siracusa, 73
- Via Gorizia, 82 - Via Stradella, 194/2

ALPIGNANO:
(dalle 9.00 alle 13.00 - dalle 15.00 alle 19.00)
Via Cavour, 127

CHIVASSO:
(dalle 9.00 alle 13.00 - dalle 15.30 alle 19.30)
Stradale Torino, 46/A

GS

Sa cosa voglio.

Si informa che l'apertura dei punti vendita dipende dalla decisione di ogni singolo comune.

DALL' 8 MARZO IN EDICOLA

LA STAMPA
+
computer idea

MICHELANGELO DUE

TAPPETI PERSIANI
Via Porta Praetoria, 14 - Aosta centro
tel. 0165 40568 michelangelodue@alinet.it

LA STAMPA
VALLE D'AOSTA
Domenica 12 Marzo 2000 35
REDAZIONE: PIAZZA CHANOUX 28, TELEFONO 0165.23.11.81
PUBBLICITÀ: PUBLIKOMPASS S.P.A. - PIAZZA CHANOUX 28/A - TEL. 0165.23.14.24 / FAX 0165.36.51.99

MICHELANGELO DUE
tappeti persiani e orientali
RESTAURO TAPPETI ORIENTALI
Via Porta Praetoria, 14
Aosta centro
tel. 0165 40568
michelangelodue@alinet.it

Dopo l'ottima affluenza in Valle a Carnevale, attesi molti turisti anche la settimana prossima

Un inatteso prolugamento di stagione

Alberghi ancora pieni a Cervinia e a Champoluc

Giorgio Macchiavello
AOSTA

Caldo, cielo senza nubi e condizioni della neve buone, almeno rispetto a molte altre zone dell'arco alpino. Sono i motivi dell'ottima affluenza turistica in Valle d'Aosta in questa settimana di Carnevale. Gli stessi motivi che favoriscono un inatteso prolugamento di stagione dello sci anche nelle prossimi giorni. Nella settimana che si conclude oggi, gli alberghi di molte località hanno lavorato a pieno ritmo. Merito del Carnevale Ambrosiano, che consente un lungo «ponte» agli sciatori milanesi. Ma è anche la conseguenza della mancanza di neve di neve in tante altre stazioni sciistiche delle Alpi.

A Courmayeur, in questi 7 giorni negli alberghi è stato registrato il tutto esaurito grazie alla concomitanza di una serie di avvenimenti: un convegno medico, i campionati di sci di Forza Italia e la gara internazionale di Winter Triathlon. Discrete le previsioni per il prossimo fine settimana.

Tutto esaurito anche a Cervinia dove, alle quote più alte, è ancora possibile trovare una neve compatta. E il tutto esaurito è previsto anche per la prossima settimana.

Discorso simile a Champoluc. Qui, anche grazie all'arrivo di 260 turisti svedesi «dirottati» dal Piemonte (la località dove prenotato è senza neve), la prossima settimana gli alberghi saranno occupati per l'80 per cento. La Monterosa Ski da domani applicherà gli sconti sul prezzo dei biglietti già previsti a inizio stagione. Lo skipass giornaliero costerà 43 mila lire invece di 52 mila. Il pomeridiano scenderà da 34 a mila. Intanto Gressoney-Saint-Jean si prepara ad ospitare i campioni del passato dello sci, come Tomba, Stenmark, Hemmi e Muller, che mercoledì parteciperanno a una gara che inaugurerà la pista intitolata a Leonardo David.

Il grande caldo di questi giorni, però, sta intaccando il manto nevoso. Su un totale di 23 comprensori sci alpino aperti, 11 hanno registrato un calo dello strato di neve nel giro di tre giorni. Soltanto La Thuile indica un aumento dello spessore (da 60-200 centimetri a 70-210). I comprensori che per ora non hanno preoccupazioni, con almeno un metro di neve come altezza massima, sono il Monterosa Ski, Cervinia, Courmayeur e La Thuile.

Anche le piste di fondo stanno risentendo del caldo. Si scia ancora a Saint-Nicolas, Saint-Oyen, Torgnon, Valgrisenche, Gressoney, Courmayeur (Val Ferret), Arvier, Val d'Ayas, Bionaz, Brusson, Cogne (escluso il prato di Sant'Orso), La Thuile e Morgex (Arpy).

BOLLETTINO NEVE

LOCALITA'		NEVE (cm) min.	
AYAS-ANTAGNOD	3	30	80
AYAS-CHAMPOLUC	10	40	100
BRUSSON PALASINAZ	4	90	40
GRESSONEY LA TRINITE'	11	30	70
GRESSONEY ST. JEAN	8	30	40
ALAGNA VALSESIA	8	8	120
BREUIL-CERVINIA	23	80	120
CHAMOIS	6	20	80
LA MAGDELEINE	1	80	40
TORGNON	8	80	60
VALTOURNENCHE	8	90	100
COGNE	4	15	40
RHEMES NOTRE DAME	3	30	80
VEL	8	50	60
VALSAVARENCHE	1	20	30
COURMAYEUR	25	50	160
LA THUILE	16	60	200
OLLOMONT	1	20	30
PILA	12	40	70
ST. FLASSIN	3	20	40
ST.	8	40	90
CHAMPORCHER	8	30	30
ST. VINCENT COL DI JOUX	2	20	30

VERSO IL VOTO

A CHATILLON E ST-VINCENT

Nella cittadina termale si affaccia Renato Ferré che fu sindaco nell'85 Oggiani lascia spazio a Silvano Vésan

SERVIZIO A PAGINA 37

CALCIO

IL DERBY DELLA DORA TRA VALLE D'AOSTA E IVREA

Oggi i rossoneri (nella foto il portiere Vincenzo Grillo) ospitano gli arancioni La carica del mister

SERVIZIO A PAGINA 43

Union, Fédération e Autonomisti si prendono una «pausa di riflessione»

Scossone per la candidatura Sandri

Qualche perplessità anche fra «i Democratici»

Alessandro Camera
AOSTA

L'ingresso sul palcoscenico delle elezioni amministrative del 7 maggio di Giovanni Sandri, segretario regionale dei Ds, proposto dal partito della Quercia come candidato al ruolo di vice sindaco del capoluogo (per la fusciacca tricolore correrà l'unionista Guido Grimod) la coalizione formata Uv, Fédération, Autonomisti, i Democratici e Ds, ha l'aria di mandato all'aria accordi già fatti. Nessuno parla di rottura, l'aria si è fatta pesante. Anche Giovanni Sandri vede la candidatura «come un segno di chiarezza nel quadro politico e un impegno unitario del partito per la coalizione» e anticipa che «la questione della "segreteria" è un problema interno da esaminare in assemblea farsi in autunno».

Altri protagonisti delle trattative non aprono bocca, oppure si limitano a battute di circostanza. Come Augusto Rollandin, presidente dell'Uv, poco loquace sempre e che in questa occasione si limita a dire «valuteremo la nuova situazione». Oppure come Piercarlo Rusci, coordinatore della Fédération, che non oltre «aspettiamo che le bocce siano ferme». L'area autonomista-regionalista appare comunque «spiazzato» da quella che viene considerata come virata a sinistra». Ivo Collé, coordinatore degli Autonomisti, non si sbilancia in una valutazione politica, ma dice che «la candidatura di Sandri impone una pausa di riflessione».

Qualche perplessità emerge anche a sinistra, tra i Democratici. «Avremmo preferito una candidatura meno "targata". Il segretario regionale dei Ds - dice Cali, coordinatore dei Democratici - difficilmente può rappresentare anche noi nella coalizione. La scelta di Sandri come aspirante vice sindaco ci mette in difficoltà». Anche Guido Grimod «onorato per l'investitura da parte del movimento» e adesso impegnato «a valutare l'offerta» ammette che «l'arrivo di Sandri rappresenta un fatto nuovo, che impone una riflessione all'interno dell'Uv». La riflessione, prima tra i partiti e movimenti della coalizione, poi collegialmente, si farà a partire da domani.

Non c'è pace neppure a sinistra. Tramontata la possibilità di una «terza gamba» e fare da alternativa a centrosinistra e centrodestra, costituita da Verdi, Rifondazione, Partito popolare e Movimento democratico valdostano, vanificata dall'impossibilità di mettere assieme Ppi e Rifondazione, pare in forse anche l'alleanza tra Verdi e Mvd. «Dialoghiamo - dice Ambra Arangio - ma la situazione non è chiara. Prevale la logica dell'accapparramento dei posti a scapito del progetto politico. Non siamo disponibili a mercanteggiamenti».

L'assemblea costitutiva dell'accordo tra Fédération e Autonomisti. A destra e dall'alto, Guido Grimod (Uv) candidato dalle 5 forze alleate a sindaco, Giovanni Sandri (candidato a sindaco) e Ivo Collé (Autonomisti)

IMPRONTE

PAROLE senza voce, labbra che ritmano frasi di fiducia e coraggio. Altro non può muovere «Lele» Saroglia, il male non glielo concede. In quei movimenti leggeri si concentra il valore di un uomo che ha saputo offrirsi agli altri senza remore. Da quel letto di condanna, guida, consola e dà forza alla famiglia. La sua vita è in una frase d'una donna di Introd: «Ci sentiamo sperduti senza "Lele"». Emanuele Saroglia, farmacista di Villeneuve, come suo padre e suo nonno, è un punto di riferimento dell'Alta Valle. Disponibile e paziente. Pronto anche a inventare e guidare l'unione sportiva del paese e la sezione Avis. Vede crescere il figlio Cesare e lo pensa dietro il bancone della farmacia. Non può fare ciò che ha voluto con forza, assistere al giorno della laurea. E da quel letto di ospedale dice alla moglie Elena di andare e poi di raccontargli. Cesare torna con laurea e filmino della giornata.

L'uomo che sapeva ascoltare, raccogliere confidenze e tenersele per sè, ha avuto onori e lacrime domenica 5 marzo.

★★★

L'UOMO brontola con quel figlio che dalla terra passa ai libri e «consuma troppe candele». Perché dopo la stalla e i campi Henri Brunod infila la testa fra i tomi di diritto al lume dello stoppino. Anche se sa che il padre ha ragione (per lui l'università è un lusso), continua ostinato e, per non spendere troppo, a pranzo rosicchia noccioline e mele. Torna a Conoz di Châtillon da Torino con in tasca la laurea in legge e comincia il lavoro alla Provincia, continua in Regione. Per 40 anni. Non dimentica la terra. Mai. Nè gli amici. Coltiva un orto immenso e l'amicizia. Nella sua cantina ospita mezza Aosta. Sensibilità e raffinatezza intellettuale gli valgono il nome di «Barone di C...».

La lunga vita di Henri Brunod è stata salutata come lui voleva, con brindisi, nella sua «baronia».

AL CINEMA CON LA STAMPA

LUNEDI' sera al «Giacosa» e fino a martedì nelle sale Anspi di Verrès e Saint-Vincent si potranno vedere i film con lo sconto. Al «Giacosa» «American Beauty» (20 e 22,30). All'Ideal di Verrès stasera, lunedì e martedì «Kiss Me» e «Il collezionista di ossa». All'Ipr di St-Vincent (stessi giorni) «Three Kings» e «C'ora un cinese in coma». Stasera al Palais di St-Vincent, «C'era un cinese in coma»(18 e 22.30) e «Three Kings» (20).

Regione, una lunga analisi della 1ª commissione

Colpo di spugna su 100 leggi ormai superate dal tempi

AOSTA

La 1ª commissione consiliare regionale «Istituzione autonomia» presieduta da Guglielmo Piccolo ha esaminato il «Progetto di abrogazione e di semplificazione del sistema normativo regionale». Il progetto, il primo nel suo genere, prende in considerazione il riassetto del sistema normativo a partire dagli Anni '50 e fino al 1970 e, dopo una analisi sulle norme tutt'ora vigenti in Valle e una comparazione iniziative analoghe intraprese in altre regioni italiane, potrebbe portare all'abrogazione di oltre centinaio di leggi regionali.

«L'analisi che è stata presentata - dice il consigliere Piccolo - è articolata in tre parti. La prima ha interessato la metodologia che ha definito le leggi da abrogare, la seconda le schede delle leggi da abrogare suddivise secondo le competenza dei singoli assessorati e la terza definisce le cosiddette "abrogazioni incerte" quelle che per il momento esclusa dal progetto». Il prossimo impegno del servizio Affari legislativi studi e documentazione della presidenza del Consiglio, dice Piccolo «proseguirà nel processo di semplificazione legislativa, prendendo in considerazione le leggi ormai desuete anche per quanto riguarda il periodo che va dal 1979 al 1999».

Per il presidente della commissione «questo progetto rappresenta un importante in avanti verso una semplificazione utile tanto al cittadino quanto ai funzionari, e permetterà di giungere in tempi abbastanza brevi alla sestura di testi di legge unici per i differenti settori dell'amministrazione». La commissione ha chiesto un incontro con il presidente della giunta «per avere la collaborazione dell'esecutivo e degli apparati burocratici degli assessoratii». [a. c.]

il sapore delle nostre colline in un bicchiere
Cantina Sociale Rosignano del Monferrato
VENDITA DIRETTA
VINO
sfuso e imbottigliato
Confezioni regalo e cesti natalizi
Tel. 0142.488138 - Fax 0142.488007
Regione Isole, 2/A
15030 Ozzano Monf.to (Al)
Orario:
da lunedì a sabato 08.00/12.00 - 14.00/18.00
domenica 09.00/12.30
Dal 1950 l'Arte del Vino

VINI DOC
Barbera Monferrato DOC
Grignolino Monferrato Casalese DOC
Monferrato DOC Freisa
Piemonte DOC Barbera
Piemonte DOC Grignolino
Piemonte DOC Bonarda
Piemonte DOC Cortese
Piemonte DOC Chardonnay
Piemonte Moscato (dolce)
VINI DOC SELEZIONATI
Inferno Barbera Monferrato DOC Selezionata
Arenaù Grignolino Monferrato Casalese DOC Selezionato
Arbi Monferrato DOC Freisa Selezionato
Bric Piemonte DOC Cortese Selezionato
VINO BARRICATO
Vejo Barbera Monferrato DOC affinato in barriques
VINI DEL 2000
Inferno Riserva 2000
Arenaù Riserva 2000
VINI DA TAVOLA Barbarosso (rosso)
Barolo Vino Rosato
Bigia Vino Bianco
VINI DOLCI
Moscato Rosso (rosso)
Spumante Brut
Grappa Classica

Nella rue du Baillage i turisti accolti da ruderi e rifiuti

I resti della città romana confinano con il degrado

Sandra Lucchini

AOSTA

«Attenzione. Caduta di materiali dall'alto». La scritta è sul cartello metallico rettangolare piazzato al centro di una catenella che sbarra l'accesso in rue du Baillage. Il breve tratto di strada, a fondo cieco, a lato della piazzetta Porta Praetoria e della via omonima. La pericolosa «pioggia» potrebbe staccarsi da uno dei ruderi che, da tempo indefinito, sono sotto gli occhi dei residenti e, in particolare, dei tanti turisti che affollano la zona del vecchio borgo di Aosta.

Il totale degrado di questo angolo della «vieille ville», separato dalla via Sant'Anselmo dalle imponenti arcate della Porta Praetoria, amplifica il senso di disorientamento di chi lo osserva, perché, a pochi passi, ci sono monumenti di valore inestimabile.

La ringhiera in legno che delimita la via si affaccia infatti su uno dei più prestigiosi resti dell'epoca romana, il teatro, anch'esso ingobbito da oltre vent'anni in una struttura di ferro, la cui rimozione è tutt'altro che imminente.

La gente dei dintorni, abituata ormai a convivere con gli assurdi tuguri, ironizza: «Abbiamo anche noi un esempio di "bidonville". Non ci ricordiamo da quanto tempo è stata piazzata la catenella». A giudicare dall'altezza delle erbacce secche e dall'incuria dell'insieme, un'opera di manutenzione vera e propria non è mai stata fatta.

«Sorprende come le autorità responsabili possano chiudere gli occhi di fronte ad una disarmonia urbanistica così stridente» commentano molti abitanti. Altri pensano all'immagine della città offerta ai turisti: «Questo angolo non è certo un bel biglietto da visita».

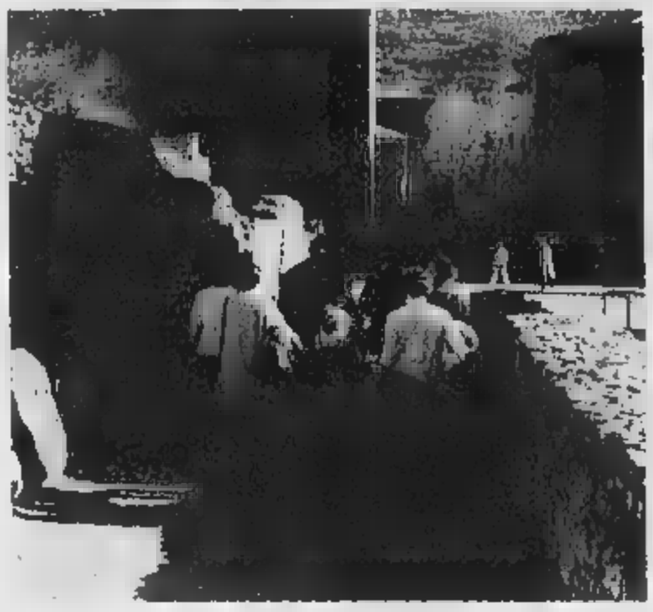

Un gruppo di turisti verso il Teatro romano. Un angolo degradato della città

E aggiungono: «Non vorremmo che le sterpaglie trasformassero lo spiazzo in un bosco incolto». Le catapecchie cadenti sono allineate a palazzine ristrutturate e tinteggiate che ospitano attività commerciali.

«Perché non abbatterle? - chiede la gente -. Deturpano l'area che più di ogni altra testimonia la romanità di Aosta».

DALLA VALLE

POLLEIN

L'Associazione allevatori compie venti anni

Verrà celebrato oggi, a partire dalle 9, nella sala polivalente della Grande Place a Pollein, il ventesimo anniversario dell'Arev, l'Associazione regionale allevatori valdostani. Durante la manifestazione sarà presentato il libro: «Images pour une histoire de nos races».

I calendari per gli agricoltori

All'assessorato regionale dell'Agricoltura e Risorse Naturali sono disponibili i calendari per la «lotta integrata» per la vigna, il melo, il pero, il ciliegio e il pesco. I calendari possono essere ritirati negli uffici del Servizio fitosanitario di Saint-Christophe e dell'assistenza tecnica di Aymavilles, Châtillon, Morgex, Signayes e Pont-Saint-Martin. E' disponibile anche un calendario per il trattamento della vigna e del melo in caso di conversione all'agricoltura biologica.

I corsi dell'Alliance Française

L'Alliance Française organizza i corsi di primavera» di lingua francese, che iniziano il 14 marzo per la preparazione ai concorsi di 7ª e 8ª livello, il 16 marzo per quelli di pratica della lingua scritta e orale per le scuole medie e dal 20 marzo per la preparazione all'esame di francese di settembre per gli insegnanti.

AOSTA

Il nuovo segretario degli edili della Uil

Raffaele Statti, segretario regionale della Uil, è stato eletto segretario degli edili della Uil Valle d'Aosta (Feneal). Statti succede a Francesco Forlenza, cui sono stati affidati incarichi nella Feneal Piemonte, e avrà come collaboratori Cosimo Mangiardi (segretario organizzativo) e Milena Belli, responsabile dell'amministrazione.

AOSTA

Consulenti per la circolazione dei mezzi di trasporto

Scadranno domani i termini per l'ammissione alla selezione per esercitare l'attività di consulenza per la circolazione dei mezzi di trasporto. Informazioni possono essere chieste all'ufficio Direzione trasporti dell'assessorato del Turismo, Sport, Commercio e Trasporti, in località Grand Chemin (telefoni 0165/272901-272902).

Spostata la visita alla Domus Aurea

Il soggiorno a Roma per visitare la Domus Aurea, la reggia d'oro di Nerone, organizzato dalla biblioteca di Donnas dal 5 all'8 maggio, è stato spostato a dopo le elezioni comunali fissate per domenica 7 maggio. La visita si svolgerà da venerdì 12 a lunedì 15 maggio. Per informazioni e prenotazioni telefonare al numero 0125/806508 entro lunedì 27 marzo.

L'OPINIONE

La ballata del bidone

INVITO ai chansonnier della valle della Dora: perché non scrivere e musicare una «Ballata del bidone»? Titolo a doppio senso? Certo. Bidone non è la parola appropriata per i porta-carta in ghisa grigia con la griffe, quella del Comune di Aosta, che sono comparsi in città ieri mattina. Non per incanto, perché l'incantamento fa fatica a trovar una rima con i rifiuti. Sorpresa ben accetta.

L'effetto elezioni che fa rima eccome con la ricerca di voti provoca queste magie. E che dire dell'inusuale celerità nei lavori di ripavimentazione di via Aubert, pezzo di centro storico che tanto ha già sofferto per cunicoli, scavi e ponteggi vari? E qui sta il secondo significato del «bidone». Viene alla mente il volto esterrefatto dell'allora sindaco Giulio Fiou che non riusciva a far coprire un buco nel pavé sprofondato all'inizio di via De Tillier. Poi, la litania d'impotenza dei vari amministratori di turno: «I tempi sono questi... sapete, gli intoppi burocratici, le carte, un mare di pratiche da compilare». E via musicando.

Invece a ridosso delle elezioni un vento sinfonico, armonioso, spazza le scrivanie dalle carte, sospinge ogni inquilino del Palazzo a superare «montagne» di ostacoli. E tutto - questo sì che è un incanto - diventa più facile. In tempi sospetti, cioè di vigilia elettorale, un illustre cittadino aostano, il professor Robert Berton, diceva: «Quando ci sono le elezioni meglio stare a casa, perché ci asfaltano anche il didietro». Altri tempi? Sarà. Bella strofa per cominciare una ballata con chitarra.

Le «serenate» agli elettori tuttavia non sono finite. Il dulcis in fundo sarà nel Consiglio comunale che darà l'addio all'ultima legislatura del millennio, quando sarà presentato il piano regolatore. Costante di vigilia alle urne anche questa. Fu così anche nel 1995. Come non porsi questa domanda: perché in cinque anni non sono comparsi i «bidoni»? E come mai ogni lavoro andava lumacosamente avanti? Morale da chansonnier: questa è demagogia. [e. mar.]

Duecentomila lire al mese, scadono il 21

Arrivano i contributi per chi ha tanti figli

AOSTA

Duecentomila lire per tredici mensilità alle famiglie con 3 o più figli minorenni: la stessa cifra verrà erogata per 5 mensilità se i figli sono nati dopo il 30 giugno '99.

Questi contributi rientrano nella legge nazionale, approvata a dicembre 1998, denominata «Misure di finanza pubblica per la stabilizzazione e lo sviluppo». I nuclei famigliari che rientrano nei requisiti richiesti dalla normativa hanno tempo fino al 21 marzo per presentare le domande relative alla concessione delle agevolazioni economiche, come informa il Comune di Aosta.

Le famiglie numerose hanno diritto al sussidio, che verrà calcolato in base al numero di componenti, se il reddito annuo non supera i 36 milioni (limite riferito a 5 persone). La cifra deve essere stabilita sulla base del valore dell'Ise (Indicatore di situazione economica, il «Riccometro»). Non deve superare i 50 milioni annui (limite calcolato per 3 componenti) il reddito delle famiglie con figli nati dopo il 30 giugno '99.

I Comuni forniranno i dati richiesti all'Inps che erogherà i contributi, mentre le domande dovranno essere presentate, in carta semplice, ai Centri di Assistenza Fiscale, firmatari di una convenzione con il Celva (Consorzio Enti locali della Valle d'Aosta).

Questi i Centri interessati dall'iniziativa: Cil, in via Festaz 31, lunedì, dalle 13 alle 19 su appuntamento; martedì, mercoledì e giovedì dalle 9 alle 12 e dalle 15 alle 18; venerdì dalle 7 alle 13 appuntamento. La Cgil, in via Binel 24, dal lunedì al venerdì dalle 8 alle 12 e dalle 15 alle 18.

E ancora: l'Acli, in piazza Cattedrale 2, dal lunedì al venerdì dalle 9 alle 12 e dalle 15 alle 17,30. I sindacati Savt, in piazza Manzetti 2 e Cisl, in via Zimmermann, hanno aderito all'iniziativa e stanno definendo le procedure per sottoscrivere le convenzioni con il Consorzio Enti locali. [s. l.]

CORPO FORESTALE VALDOSTANO

Il bilancio di un anno di attività

E' stato presentato ieri ad Aosta il bilancio dell'attività del 1999 del Corpo forestale-Corps forestier valdostano, che conta 20 marescialli, 34 brigadieri e 96 giardie ed è diretto da Paolo Oreiller, dell'assessorato regionale dell'Agricoltura e Risorse Naturali. I forestali, nell'anno passato, sono stati impegnati per il 26 per cento del tempo nel controllo del territorio e per il 25 per cento nella gestione della fauna selvatica. Il Corpo è stato istituito nel 1968 e oggi è articolato in una sede centrale e in sedici Comandi di stazione su tutto il territorio regionale. [b. bas.]

SERIANA VIAGGI

TOUR CLASSICI IN AUTOPULLMAN: VIAGGI ORGANIZZATI CON ACCOMPAGNATORE DA TORINO
PENSIONE COMPLETA ESCURSIONI INCLUSE
IL MIGLIOR RAPPORTO QUALITÀ - PREZZO
OTTIMI SERVIZI A PREZZI IMBATTIBILI

PONTI DI PASQUA, XXV APRILE E I MAGGIO

SPECIALE VIENNA: HOTEL 4 STELLE 4gg. part.23/3 Lit. 790000; SPECIALE PARIGI: HOTEL 4 / 3 STELLE SUP 4gg. part. 20/4, 22/4, 28/4 Lit. 690.000; 5gg. part. 19/4, 21/4 , 27/4 Lit. 830.000; PARIGI E CASTELLI DELLA LOIRA HOTEL 4 / 3 stelle sup., 6 gg part. 20/4, 26/4 Lit. 980.000; SPECIALE VIENNA 4 GIORNI PASQUA HILTON INTERNATIONAL 5 STELLE LUSSO ,CENTRALISSIMO Lit. 980.000 part. 22/4; VIENNA HOTEL 4 stelle 4 gg. part. 22/4, 28/4 Lit.860.000; SALISBURGO E VIENNA HOTEL 4 stelle 5gg part. 21/4, 27/4 Lit. 1.130.000; PRAGA HOTEL 4 stelle 5gg part. 21/4, 27/4 Lit. 1.090.000; I CASTELLI DELLA LOIRA E PARIGI 7 gg part. 19/4, 25/4 Lit. 1.290.000; I CASTELLI DELLA LOIRA HOTEL 3 stelle 4 gg part. 22/4, 28/4 Lit. 750.000; COSTIERA SORRENTINA HOTEL 4 stelle 5gg part. 21/4, 27/4 Lit. 870.000; VENEZIA E LE VILLE VENETE HOTEL 3 stelle 3 gg part. 23/4, 29/4 Lit. 485.000; PROVENZA E CAMARGUE HOTEL 4 stelle 3gg part. 23/4, 29/4 Lit. 570.000; PROVENZA E CAMARGUE Hotel 4 stelle 2gg part. 22/4, 24/4, 30/4 Lit. 390.000 ; LLORET DE MAR E BARCELLONA HOTEL 3stelle 5 gg part. 21/4, 27/4 Lit. 660.000; CASCATE DEL RENO HOTEL 4 stelle 3 gg. part. 21/4 23/4, 29/4 Lit. 550.000; LA SVIZZERA HOTEL 4 stelle 4 gg. part. 30/4, 22/4, 28/4 Lit. 730.000; MONACO DI BAVIERA HOTEL 3 stelle sup. 3 gg part. 23/4, 29/4 Lit 360.000; MONACO E CASTELLI DELLA BAVIERA HOTEL 3 stelle SUP. 4gg part. 22/4, 28/4 Lit. 690.000; MADRID CULTURALE HOTEL 4 stelle 8 gg part. 22/4, 24/4 Lit. 1.640.000; Inoltre: TOUR ANDALUSIA E MADRID 9 gg 23/4 ; LLORET DE MAR: 8 gg 24/4; NORD SPAGNA E PORTOGALLO 11gg 21/4 ; ; IL TRIANGOLO D'ORO DELLA SPAGNA 7 gg 19/4, 25/4 ; BUDAPEST 5gg 18/4, 27/4 ; BUDAPEST E PRAGA 7gg 19/4, 25/4 ; VIENNA E BUDAPEST 7 gg 19/4, 25/4 ; BELGIO E OLANDA E RENO 8 gg. 24/4; TOSCANA CLASSICA 4 gg 22/4, 28/4 ; BRETAGNA E NORMANDIA 8 gg e 7 gg partenza 24/4 ; GRAN TOUR DELL'AUSTRIA CLASSICO 7gg 25/4 ; GRAN TOUR DELL'AUSTRIA 7 gg 25/4 : ; ROMANTISCHE STRASSE 5gg 21/4, 27/4.

PRENOTATE AL PIÙ PRESTO PRESSO LA VOSTRA AGENZIA DI FIDUCIA
TRASFERIMENTI: possibilità di partire comodamente dalla vostra città
Esclusivista per [illegible] seriana viaggi - via Juvarra
Tel. 011/56226,30 - Sito Internet: www.serianaviaggi.it

AL CINEMA

L'idea del depuratore in Europa è superata

Si continua a parlare di miliardi per i depuratori e per le fogne. Un paesino della Valdigne rischia persino una guerra civile. Nessuno ci riporta però le caratteristiche essenziali di tali opere. Dovrebbero almeno essere in linea con l'Europa; non mi aspetto di trovarmi di fronte a idee innovative. Il sospetto è che tali opere siano di concezione vetusta, non atte, per esempio, all'utilizzo dei dissipatori o trituratori che, posti sotto i lavelli della cucina, smaltiscono immediatamente i residui organici. In Europa questi apparecchi domestici sono in uso da decenni con risvolti positivi sia per la raccolta dei rifiuti, che per l'utilizzo dei fanghi, per il biogas utilizzabile nel teleriscaldamento e nella produzione di energia elettrica e per la raccolta differenziata. Il costo attuale dei dissipatori è sul milione facilmente ammortizzabile per effetto di una giustificata riduzione della tassa sui rifiuti. Tutto l'ambiente valdostano ne trarrebbe benefici immensi non avendo zone con sacche maleodoranti specie nel periodo estivo, cumuli immensi di scarti organici. Tutta un'esperienza europea ci può venire incontro a risolvere ogni titubanza e non è cosa da poco. Potrebbe essere un ottimo investimento dell'acceleramento che si vuole dare al settore del turismo.

Lettera firmata, Aosta

Quei posti occupati dall'autista del pullman

Mercoledì 8 marzo scorso, alle 18, prendo ad Aosta il pullman che fa la linea Courmayeur-Milano. Sul pullman ci sono già molti passeggeri che aumentano lungo il percorso fino al quasi totale riempimento. I due posti comodi, quelli con il tavolino e la migliore visibilità, rimangono per tutto il viaggio completamente occupati dalla giacca e da un borsello dell'autista. Dalle battute ironiche dei viaggiatori, intuisco che è sua abitudine riservarsi questi due posti. Poiché anche questo è un biglietto da visita per chi viene in Valle d'Aosta mi chiedo se sarebbe più corretto far mettere all'autista i suoi effetti personali nei cassetti come fanno tutti i viaggiatori e lasciare i due posti più comodi a chi paga il biglietto.

Lettera firmata, Aosta

SERVIZI UTILI

FARMACIE DI TURNO

Ad [illegible] (distr. 5) oggi e di turno, [illegible] dalle 9 alle 22 (a porte aperte) e [illegible] 22 alle 8 di domani (a porte chiuse) la farmacia Comunale 1, in corso Battaglione Aosta.

Distr. 1: *Verrand*, La Thuile (entro 15 minuti dalla chiamata su ricetta medica urgente).

Distr. 2-3: *Wiesendo*: Cogne (entro 15 minuti dalla chiamata su ricetta medica urgente)

Distr. 4: *Valpelline* (entro 15 minuti dalla chiamata su ricetta medica urgente).

Distr. 5: *Nus* (entro 15 minuti dalla chiamata su ricetta medica urgente).

Distr. 7: *Breuil-Cervinia*.

Distr. 8-9: *Châtillon*.

Distr. 10: *Brusson*.

Distr. 11-12-13: *Pont-Saint-Martin*.

Distr. 14: *Issime*.

ANNIVERSARI

1999 2000

Il y a déjà un an

Pierre Vietti

nous quittait. La Messe des souvenir sera célébrée en l'église Sainte-Croix d'Aosta le 14 mars 2000 à 18h 30. Merci à ceux l'ont aimé et gardent sa mémoire vivante

— Aosta, 12 marzo 2000.

STASERA AL CINEMA

DIACCESA: [illegible] (0165) 262220 **A** [illegible] **Beauty**. Ore 20, 22.30. Lire 12.000

THEATRE DE LA VILLE: Prenot. (ore 18-23) tel (0165) 230535 (www.delavilla.it) [illegible] **Project** (ore 16,30; 18,15) **C'era un cinese in coma** (ore20,15,22,30) Lire 12.000

DES GUIDES: Tel (0166) 949473 **Toy Story** Ore 21.30

MONTE BIANCO: [illegible] (0165) 841 206. **The beach** (ore 21.30) Lire 12.000

AUDITORIUM: Tel (0335) 52 58 686 **The three kings** (ore 18; 22.30) e **C'era un** [illegible]

IDEAL: Tel (0335) 52 58 686. **Il collezionista di ossa** (ore 20, 22,30) e **Kiss me** (ore 18) Cinepass lire [illegible] 000

EXCELSIOR: Tel (0125) 425084. **Boys don't cry**. Ore 16; 18, 20, 22,15. Lire 7 000.

SUARDI: Tel (0125) 641480. **The three kings** Ore 15, 18, 20, 22

POLITEAMA: Tel. (0125) 641571. **Il gigante** [illegible]ro (ore 15; 17); **C'era un cinese in** [illegible] Ore 16,10; 18,10; 20,10; 22,[illegible]

[illegible] (027) 7221724. **La lingua vert**[illegible] (ore 16, 20,30)

CORSO: Tel. (027) 7221724. **American Beauty** (ore 14,30; 20,30)

• Eventuali variazioni nei programmi sono causate dalla non tempestiva comunicazione da parte delle emittenti.

IN VALLE

RaiTre - RaiVd'A

14; 19,35; 22,45 **T3 della Valle d'Aosta**

France 2

13,00; 20.00; 0,40 **Journal**
13,35 **Vivament dimanche**
15,35 **Zone sauvage**
16,30 **Aventures des mers du Sud**
17,20 **Jeg. série**
18,20 **Blade 2**
19,25 **Vivament dimanche prochain**
20,50 **Chute libre**, film
22,55 **Les documents de dimanche**

Television Suisse

13,00 **TJ-Midi**
13,40 **Providence**, série
14,45 **Charmed**
15,45 **Stargate**, film tv
16,50 **Racines**
18,30 **Tout sport dimanche**
19,30 **TJ-Soir**
[illegible] **Mise à point**
21,00 **Julie Lescaut**, film tv
22,55 **Sex and the city**, film
23,20 [illegible]

Voglia di Cinema

CINEMA IDEAL Verrès — AUDITORIUM Saint-Vincent

Venerdì 12: Kiss Me ore 18.00 / Il collezionista di [illegible] ore 20.00 [illegible] — Three Kings ore 18.00 - 22.30 / C'era un cinese in coma ore 20.15
Sabato 13: Kiss Me ore 20.30 / Il collezionista di ossa ore 22.30 — C'era un cinese in coma ore 20.15 / Three Kings ore 22.30
Domenica 14: Il collezionista di ossa [illegible] ore 20.00 / Kiss Me ore 22.30 — Three Kings ore 20.00 / C'era un cinese in coma ore 22.30

PALAIS Saint-Vincent
Domenica 12: C'era un cinese in coma ore 18.00 - 22.30 / Three Kings ore 20.00

CinePass [illegible]
Invito La Stampa ore 8.000
Ingresso ore 10.000

La prossima settimana:
INSIDER – DIETRO LA VERITÀ *con Al Pacino e Russel Crowe*
IL TALENTO DI MR RIPLEY *con M. Damon e G. Paltrow*

Prossimamente:
IL [illegible] VERDE *con Tom* [illegible]
UNA [illegible] VERA *di David Lynch*
[illegible] REGOLE [illegible] CASA DEL SIDRO *di L. Hallstrom*

INFOCINEMA [illegible]
Visitate il nostro sito: www.comune.saint-vincent.ao.it/cinema

VERSO IL VOTO

Châtillon incoronerà Vésan, St-Vincent rispolvera Renato Ferré

Il grande riforno degli ex

Fédération e Uv «blindano» il voto

inchiesta

Stefano Sergi

Mario Borgio
Il sindaco di St-Vincent dal [illegible]

Renato Ferré
fu sindaco di Saint-Vincent dal 1985 al 1990

Silvano Vésan (Fédération)
Il candidato a sindaco per Châtillon

Roberto Oggiani
sindaco uscente di Châtillon
Tornerà a fare l'architetto

IL futuro politico di Châtillon e Saint-Vincent ruota attorno all'asse Uv-Fédération. Nei due paesi, cordiali vicini di casa nelle cerimonie pubbliche [illegible] feroci rivali sottobanco, i giochi per le prossime elezioni comunali sono ben lontani dalla fine. A Châtillon è accaduto ciò che falli 5 anni fa, [illegible] maxi-coalizione tra il leone rampante, la Fédération e gli indipendenti che ha di fatto «blindato» la candidatura a sindaco dell'architetto Silvano Vésan. Si presenta con i colori del movimento di Piccolo [illegible] Lavoyer, che nella zona è in grado di dettar condizioni nientemeno che all'Uv. E' stato scelto anche il [illegible] sindaco, Domenico Calza, gentilmente concesso al movimento di Augusto Rollandin.

E' [illegible] ritorno alla politica, quello di Silvano Vésan. Ex consigliere regionale Dc, [illegible] stato anche consigliere comunale a Torgnon e presidente della Finaosta, la finanziaria regionale. Mentre Roberto Oggiani torna alla sua professione di architetto, la potentissima coalizione Uv-Fédération ha tolto [illegible] voglia di candidarsi [illegible] un po' di gente, ad esempio a «Pour [illegible] Vallée d'Aoste», che nel '95 finì clamorosamente sui banchi [illegible] minoranza con l'Uv. Camillo Dujany, nipote del senatore Cesare, sembra pronto [illegible] lasciare. E l'unionista Luigi Ciocca, che era stato il candidato a sindaco, se ne va: «Lascio spazio ai giovani» dice. E' invece [illegible] piena attività Luciano Ferri, capogruppo della lista civica. Il 7 maggio ci riprova. La sua formazione [illegible] quasi a ranghi completi. «Abbiamo ancora un paio di spazi vuoti, ma siamo in dirittura d'arrivo - dice -. Continueremo il lavoro svolto finora, contrapposti alla superpotenza». Dalla sinistra potrebbe arrivare [illegible] terza lista, così [illegible] potrebbero arrivare candidature da parte dei «ribelli» che uscirono dalla maggioranza di Oggiani, in testa l'ex assessore Cristina Artaz. L'albergatrice sta riflettendo: «Sto alla finestra, aspetto e poi deciderò cosa fare» dice. Guglielmo Piccolo è soddisfatto della super alleanza: «Spero che riporti equilibrio dopo le tensioni passate, nell'ottica della crescita del paese».

Oltre a quello di Vésan, c'è un altro ritorno sulla scena...ed è di quelli che fanno discutere. A St-Vincent è pronto a rientrare Renato Ferré, già sindaco unioni- [illegible] nella cittadina termale [illegible] 1985 al 1990. C'è chi lo indica come probabile [illegible] sindaco, ma di sicura c'è soltanto la sua disponibilità a tornare in municipio. Nella «Riviera delle Alpi», dove in questi giorni si discute il futuro delle Terme, oltre [illegible] acque della Fons Salutis sono agitate anche quelle della politica. Mario Borgio ha dato la sua disponibilità a ricandidarsi, ma sta aspettando da un mese che qualcuno gli dica «sì va bene» oppure [illegible] grazie». Sul suo [illegible] sembrano tutti d'accordo, almeno [illegible] parole. Vorrebbe ritentare anche Roberto Conchatre, il vice, [illegible] Borgio aspetta istruzioni. Di sicuro, è riconfermata l'alleanza tra Uv, Fédération e Autonomisti, [illegible] sono alla finestra (con possibili alleanze in ballo) anche Enrico Romagnoli, capogruppo di una lista civica e Sergio Péaquin, ex consigliere regionale e assessore comunale, che guidava dai banchi della minoranza una lista di sinistra. Ma l'incognita maggiore è la lista civica di Enzo Dufour [illegible] Dario Bonino, che cinque anni fa fece rizzare i capelli all'attuale maggioranza superando il 20 per cento [illegible] consensi. Dufour riprova [illegible] a far lo sgambetto [illegible] Borgio e Conchatre. Ammesso [illegible] non [illegible] che sfidanti e, soprattutto, detentori, siano gli stessi.

Germano Gorrex lascia la politica e passa il testimone a Fedele Belley

AYMAVILLES

Germano Gorrex
sindaco di Aymavilles per due legislature ha deciso di abbandonare la scena politica

Germano Gorrex, sindaco di Aymavilles per due legislature consecutive, dice «addio» alla politica. «Motivi professionali - spiega il primo cittadino - non mi consentono più di dedicarmi, come vorrei, ad un impegno [illegible] cui [illegible] stato chiamato dalla popolazione dieci anni fa. In questo lungo periodo di amministrazione sono stato gratificato, innanzitutto, dal consenso dei residenti e anche dall'essere riuscito a stabilire rapporti sereni con la minoranza, a tutto vantaggio della collettività». E [illegible] «Pinisco la mia attività [illegible] sindaco [illegible] la consapevolezza di aver concluso opere di notevole importanza per la qualità di vita dei residenti». Gorrex, alla guida del paese all'epoca della disastrosa alluvione del settembre '93, ricorda l'impegno con [illegible] la giunta ha realizzato gli interventi di riqualificazione delle strutture rovinate dall'acqua.

La viabilità, in primis, con la ricostruzione del ponte militare sulla strada dell'Envers, abbattuto dall'irruenza del torrente Grand Eyvia; e poi l'allargamen- [illegible] delle strade di Ozein e Pondel. «Ritengo - riprende Gorrex - di aver risposto alle aspettative degli abitanti restituendo dignità all'ex Hotel Suisse, oggi sede dell'Apt, delle associazioni e, dall'estate, della farmacia comunale». Altri risultati li ha ottenuti per l'emergenza casa. L'accordo Regione-ex Iacp ha permesso la realizzazione di un piano di recupero [illegible] alloggi popolari in frazione Ferrière.

A chi passerà il testimone? «La popolazione - risponde Gor- [illegible] - potrà [illegible] scegliere in una lista di unionisti e indipendenti. Penso che la persona più rappresentativa per la carica di sindaco sia Fedele Belley, attuale assessore alla viabilità». Ma ci sarà anche un'altra lista, formata da indipendenti e Autonomisti. «Definiremo [illegible] questi giorni le candidature - dice Mirco Chapel, subentrato a Guido Jerusel, dimissionario subito dopo l'insediamento nella minoranza del Consiglio -. Non pensiamo di sconfiggere una coalizione consolidata, ma intendiamo presentare un gruppo di giovani per "istruirli" all'amministrazione futura del paese. Uno degli eletti, Dino Darensod, non si ripresenterà, mentre Luigi Pepellin, proposto a vice sindaco nel '95, sembra destinato a passare all'Uv. [s. l.]

La Salle, interviene l'assessore Vallet

La zona chiamata «cava Sorrenti», vicino al ponte dell'Equilivaz

«Inesatti i dati sul depuratore»

LA SALLE

La questione del depuratore della Valdigne non si è certo chiusa [illegible] l'apertura di una crisi politica al Comune di La Salle. Troppi i dubbi e le perplessità, tante le affermazioni, alcu- [illegible] delle quali, dice Franco Vallet, assessore regionale al Territorio, Ambiente e Opere Pubbliche, «palesemente inesatte».

Per l'assessore «non esiste allo stato attuale alcun progetto di depuratore da collocare nella cosiddetta "cava Sorrenti". La documentazione esibita in Consiglio comunale consisteva nello studio dell'impatto ambientale [illegible] alcune tavole del progetto del 1989-90, e in una simulazione fatta eseguire nella primavera del 1999 che rappresentava il possibile inserimento del vecchio progetto 1989 nell'area Sorrenti con i possibili mascheramenti».

La documentazione, aggiunge Vallet, «non era stata inviata al Comune in quanto superata dai fatti e possibile generatrice di confusione, come puntualmente verificatosi. Al sindaco era stato scritto a fine dicembre '99 che la possibilità di riprogettare completamente l'impianto, potendo adottare quindi soluzioni molto compatte, studiate a tale scopo, permetterebbe di ridurre le aree impegnate per l'impianto a [illegible] 9-10 mila metri quadrati. E l'area effettivamente occupata dalla cava Sorrenti potrebbe essere solo marginalmente interessata dalla realizzazione dell'impianto, che invece si svilupperà, molto probabilmente, sull'area posta più a Ovest, cioè verso il ponte dell'Equilivaz». L'assessore Vallet ha anche confutato quanto detto dal vice sindaco Savio a proposito [illegible] [illegible] «L'importo dei lavori del collettore fognario da La Thuile a Pré-Saint-Didier è di 3 miliardi 221 milioni a base d'asta, non di 14 miliardi come detto da Savio». [a. c.]

Nella Bassa Valle

Cibo e cultura nei 9 incontri dell'Adret

[illegible] Adret, il termine che indica la sinistra orografica della Dora Baltea (lato della Valle che riceve più sole) è anche il nome dell'Associazione culturale nata a D[illegible] nel 1995 da un'idea di Agnese Molinaro. Per il secondo anno consecutivo propone «Le conversazioni nell'Adret», incontri tra il passato e il futuro, coordinati [illegible] Giorgio Caniglia. Il sottotitolo «Incontri tra il Mille e il Duemila» vuole evidenziare come sono cambiate le realtà culturali; il [illegible] dall'iniziativa, realizzato da Francesca Schiavon, è l'unione della conchiglia di San Gia[illegible] (simbolo dei Pellegrini), rivisitata [illegible] storica [illegible] secoli passati, e la «@» di Internet, che simboleggia un futuro di rapidi cambiamenti.

Gli incontri in programma sono nove suddivisi in ognuno dei paesi della Comunità montana [illegible] Monte Rosa: Bard, Champorcher, Donnas, Fontainemore, Hône, Lillianes, Perloz, Pontboset e Pont-Saint-Martin.

I temi trattati [illegible] diversi: il cielo, il cibo, il viaggio, il corpo, gli animali, l'ospite, l'amore, la casa, la salute. Ma la diversità sta nel tipo di appuntamento: non conferenza, [illegible] conversazione, affrontata da più punti di vista. Ad ogni incontro, curato [illegible] Viviana Rosi e [illegible] da Maria Pia Simonetti, partecipe- [illegible] esperti di livello nazionale. L'aggancio con la realtà locale [illegible] concretizzato [illegible] presenza di un [illegible] a sorpresa che parlerà dell'argomento proposto in modo informale.

I dialoghi saranno interrotti per permettere la rappresentazione [illegible] brevi animazioni teatrali realizzate da Agnese Molinaro e ispirate al tema affrontato. Una tisana [illegible] una bevanda fresca saranno un altro gradito intermezzo. Piacevoli sorprese a tema, sorteggiate tra i presenti, renderanno l'incontro più intrigante.

La scelta del sabato (e di due domeniche) e dell'orario pomeridiano (dalle 17 alle 19) [illegible] stati dettati dalla volontà di coinvolgere una fascia di persone molto ampia. Di volta in volta sarà possibile continuare le conversazioni con i relatori a cena, in qualche locale tipico della zona.

Gli incontri inizieranno sabato 18 marzo con Enrico Comba, Guido Cossard, Marco Jacond e Giordana Lavelli che parleranno di «Il cielo dentro, studi, miti [illegible] immagini del [illegible] nella sala dell'ex Albergo Reale di Bard [illegible] si concluderanno sabato 18 novembre [illegible] Lillianes. [d. g.]

APPUNTAMENTI

[illegible]

La banda si esibisce nel «Concerto di primavera»

La sala delle manifestazioni della biblioteca comunale ospita oggi alle 16 il «Concerto di primavera» della banda musicale del paese, diretta da Davide Enrietti. In programma musiche di Lancen, Gotkovsky, Persichetti, Reed, Erickson, Vaughan Williams, Del Borgo e Khachaturian.

[illegible]

Carnevale tra fagioli e sfilate

E' Carnevale, oggi, a Lillianes. La festa, organizzata dalla Pro loco, comincia alle 11,30 con la distribuzione dei fagioli grassi [illegible] il nuovo ponte; alle 14,30, sul piazzale-parcheggio, spettacolo a sorpresa per i bambini ed esibizione del gruppo carnascialesco di Lillianes.

SARRE

Giornata sulla [illegible] al Mont Falère

La Pro loco organizza per oggi una «Giornata sulla neve nella conca del Mont Falère». Alle 10,30 ritrovo al ponticello sopra le cascate di Thouraz. Alle 13 pranzo [illegible] [illegible] con l'offerta di prodotti tipici. Le escursioni [illegible] motoslitta sulle pendici del Mont Falère cominceranno alle 14,30. La giornata si concluderà, alle 19,30, con la cena all'Hotel des Salasses, a Ville sur Sarre.

BREUIL

In mostra le ultime novità Fiat

Show di auto sulla neve, oggi al Breuil. La Fiat presenta, sul campetto scuola, gli ultimi modelli nell'ambito del «Ginny Tour 2000», iniziativa promossa dagli sponsor. Oltre all'illustrazione delle novità, saranno distribuiti anche gadget.

[illegible]

Caldo e cielo sereno ma [illegible] il vento

Oggi le condizioni del tempo in [illegible] d'Aosta saranno ancora [illegible] ratterizzate da cielo in prevalenza sereno, con qualche momentaneo annuvolamento a ridosso dei rilievi montani, lungo tutta la dorsale che fa da confine con la Francia e la Svizzera. Sulla regione c'è un'area di alta pressione che, per ora, tiene lontani i fronti [illegible] che arrivano dall'Oceano Atlantico. La temperatura resterà su valori elevati, di parecchi gradi sopra la media stagionale, soprattutto per le massime. I venti saranno più consistenti e continui in quota, con andamento variabile nelle vallate laterali. Il tasso [illegible] umidità rimane bassissimo, [illegible] superiore al valore relativo del 30-35 per cento come media giornaliera.

AFFITTASI - VENDESI
anche separatamente
Aosta Via Chambery
negozio mq. 160 circa
magazzino mq. 400
2 garage.
Tel. 0165.260945
1 garage Via Mont Emilius

VENDESI ALLOGGIO
in Chiavari (GE)
di mq. 120 ottima
esposizione con garage
[illegible] posto macchina
prezzo trattabile.
Tel. 0165.842379

VENDESI A EZE SUR MER
a 5 Km da Montecarlo
bilocali in palazzina trifamiliare
con giardino
a 200 mt. dal mare e porto.
Tel. 0165.841434
cell. [illegible]

IL TECNICO DELLA TUA CITTÀ
Aosta Joe Sport
SKI SERVICE
OPEO
MILLET
PHENIX
CAMP
LANGE
THE NORTH FACE
Volkl You can feel it
ATOMIC
VIA MONTE PASUBIO 3 TEL. 0165.364155 AOSTA
All'interno SALDI di fine stagione

Specchio

Viaggio nel Cosmos.

Direttamente sulla mostra di Palazzo Grassi al vostro computer la storia del rapporto tra l'uomo e l'universo che lo circonda vista attraverso le opere dei più grandi artisti (non ci sono nomi) di tutti i tempi. Dalle intuizioni di Aristotele alle visioni di Mirò, dalla rivoluzione copernicana ai reportage della NASA, oltre 50 ambienti virtuali 20 modelli 3D 50 schede monografiche 200 immagini in un CD-ROM tutto da esplorare.

Da sabato 25 marzo, con Specchio e LA STAMPA a sole L. 19.900* il CD "Cosmos".

*Acquisto raccolta + La Stampa

Specchio. Prima riflette, poi spiega.

AUTOMOTORETRO'®

IL COLLEZIONISMO DEI MOTORI

FIAT LANCIA Alfa Romeo

ASSICURAZIONE OLDTIMER

REGIONE PIEMONTE Spirito Europeo

Provincia di Torino

Città di Torino

-ASSOCIAZIONE CULTURALE AUTOMOTORETRÒ-

TORINO ESPOSIZIONI (ORARI: SABATO 10,00 - 20,00 DOMENICA 9,00 - 19,00)

Incidente ■ Chiaverano provocato dallo scoppio di un pneumatico

Auto fuori strada: un morto

La vittima è di Settimo Vittone

Mauro Revello
SETTIMO VITTONE

Il rientro a casa da una serata di festa è finito in tragedia. Un giovane deceduto, una ragazza in gravi condizioni: è il pesante bilancio di ■ incidente stradale avvenuto nella notte fra venerdì e sabato a Chiaverano, sulla statale 419, all'imbocco della galleria della Serra. La vittima è Alessandro Orlassino, 24 anni, impiegato al «call center» di Infostrada. Abitava a Settimo Vittone al numero 66 di via Statale 26 insieme ai genitori Fiorino e Annamaria e alla sorella Daniela.

Il giovane era seduto sul sedile posteriore della «Citroen AX» condotta da Corrado Cagnino, 26 anni, anch'egli di Settimo Vittone. Al fianco di Cagnino era invece seduta la sua fidanzata, Sonia Vairetto, 20 anni, di Pont St. Martin. La ragazza è ricoverata nel reparto di neurologia dell'ospedale di Ivrea, per un violento trauma cranico e altre ferite più lievi; secondo i medici, guarirà in una quarantina di giorni.

La dinamica dell'incidente è ora al vaglio dei carabinieri della stazione di Settimo Vittone. I tre amici, poco dopo le ■ e trenta, stavano rientrando da una serata trascorsa in un paese del Biellese. «E' scoppiata una gomma - avrebbe spiegato Cagnino -, non sono più riuscito a controllare l'auto». Saranno i periti a determinare come sia andate le cose, esaminando i segni della frenata rimasti sull'asfalto.

L'unica certezza è che l'auto, dopo aver percorso ■ rettilineo del tunnel, è uscita di strada prima di imboccare la curva a destra che porta all'incrocio per Chiaverano ■ Andrate. Prima è finita contro lo spartitraffico, poi si è ribaltata un paio di volte. A dare l'allarme ai carabinieri ■ al 118 sono stati altri amici, arrivati sul luogo dell'incidente pochi secondi dopo lo schianto. Alessandro Orlassino era ancora vivo e cosciente quando ha ricevuto ■ prime cure dei medici. La ■ con l'ambulanza fino all'ospedale di Ivrea, però, è stata inutile: il giovane ■ deceduto per trauma toracico e addominale, per lui non c'è stato nulla da fare. Piuttosto gravi ■ subito apparese anche le condizioni di Sonia Vairetto (ma non corre, comunque, pericolo di vita); è rimasto ■■■ praticamente illeso Corrado Cagnino.

Alessandro Orlassino

VALPERGA

Furgone urta scala: ■■ ferito

VALPERGA. Un tecnico dell'Alpitel, Domenico Destefanis, 49 anni, residente ■ Barbania in borgata Gianotti è rimasto coinvolto ieri mattina a Valperga in un incidente sul lavoro. L'uomo era sopra ■■■ scala ■ stava lavorando a dei cavi telefonici, in via Peradotto, al numero civico 18, quando il furgone Fiat Fiorino, guidato da Antonio Sergio Fragno, residente a Valperga nella stessa via in cui è avvenuto l'incidente, ha urtato la struttura su cui ■ trovava Destefanis. Il tecnico dell'Alpitel è caduto da un'altezza di alcuni metri ■ nell'impatto con il suolo si è procurato la frattura del bacino. E' stato soccorso e portato all'ospedale di Ivrea, dove è stato ricoverato: per lui la prognosi ■ di un pain di mesi.

Missionario salesiano nato a Cuorgnè

Sarà santificato dal Papa il beato Callisto Caravario

Un'immagine del beato **Callisto Caravario**, missionario salesiano martirizzato in Cina negli Anni Trenta

CUORGNE'

■■■ gioia per la famiglia salesiana, ■■■ grande gioia per Cuorgnè: il 1° ottobre ■ Papa proclamerà santi alcuni cristiani martirizzati in Cina, ■ tra loro anche Callisto Caravario, cuorgnatese, trucidato il 25 febbraio 1930 a soli 27 anni insieme al ■■■■■ monsignor Luigi Versiglia.

Callisto Caravario era nato a Cuorgnè l'8 giugno 1903; novello sacerdote, nel 1929 ■■■■ seguire la propria strada in Cina, ■■■ missionario, insieme a monsignor Versiglia aveva contrimito all'apertura del seminario da Ho-Sai appena due giorni prima di essere ucciso. «Quando abbiamo ricevuto la notizia della canonizzazione - spiega don Nicola Faletti dell'istituto «Morgando» - siamo stati colti da grande commozione: è giusto che vengano riconosciute le virtù eroiche di don Caravario e ■■■ Versiglia, che erano stati beatificati insieme il 15 maggio 1983, e ■■■■■ saranno proclamati santi». All'inizio degli anni '90 un gruppo di cuorgnatesi ora stato ■ Cina, sui luoghi del martirio. «Tutto era nato - sostiene don Eligio Caprioglio - da ■■■ spettacolo sul Caravario che avevamo allestito in oratorio. Quel pellegrinaggio si rivelò irto di difficoltà. ■■■■■ guardati ■■■ sospetto. Alcuni vecchi cinesi ci indicarono il boschetto dove i nostri due sacerdoti furono trucidati. Ci sarebbe piaciuto fare di più una volta là, ma le condizioni politiche ce l'hanno impedito. Chissà che nel futuro qualcosa cambi; ■ magari si ■■■ aprire un oratorio proprio dove Caravario e Versiglia trovarono il martirio». (m. sar.)

DOVE & QUANDO

■ ■■■■■ Distribuzione di fagioli, nella mattinata, a Tina di Vestignè, dove ieri sera sono stati presentati i protagonisti: il Conte Ludovico Valperga di Masino, Fabio Liuni, e ■ Contessa Margherita di Luirieux, Tatiana Stracuzzi; pranzo, al padiglione, alle 12.30 e, dalle 15, il ■■■■ storico, con la cavalcata dei personaggi ■ la partecipazione degli sbandieratori; alle 21 l'abbruciamento dello scarlo, i fuochi d'artificio, poi la serata ■■■ ■ duo Piero ■ Massimo. Corso mascherato, a partire dalle 14, a Orio Canavese, con la partecipazione di numerosi gruppi storici e folcloristici; alle 19.30 la cena con polenta e merluzzo, prima dell'appuntamento danzante ■■■ i Performace. Si avvia alle 14.15, ad Azeglio, la sfilata allegorica di carri ■ maschere, ■■■ la partecipazione d■ Frustatori ■ Rocchetta Tanaro; alle 17 le premiazioni. Domani alle 21 l'abbruciamento dello scarlo e degustazione di vin brulé. A Valperga la giornata di festa inizia alle 11, con la distribuzione dei fagioli grassi; alle 15 si avvia la sfilata allegorica; e in serata ci sarà la «cena grassa», seguita dalle danze proposte dall'orchestra Tic Tac. Altra cena, a base di polenta e cinghiale, lunedì alle ■■. ■ prenotazioni si possono effettuare allo 0124.717146. Polenta, merluzzo, spezzatino ■ salsiccia: è il pranzo carnevalesco a Preparetto di Castellamonte; alle 14.30 si avvia il corso mascherato, e il pomeriggio continua con il tiro alla fune e i giochi popolari; per concludere ci saranno le premiazioni e l'estrazione dei biglietti della sottoscrizione. A Vische, ■ mezzogiorno, ■ fagiolata; sfilata ■■■ carri a partire dalle 14, con la partecipazione della Ravioera locale ■ della Papetta di Crescentino; infine la serata danzante con l'orchestra Giancarlo Seven. Sfilata ■ ballo in maschera pure a Vistrorio, ■■■ rogo dello scarlo alle 23. ■ mattinata, a Busano, le chiavi d■ ■■■■ vengono consegnate a Munatera e Munater; poi spazio alla fagiolata, alla sfilata ■■■ pomeriggio e alla serata danzante con l'orchestra Bolle di Sapone. Fagiolata e corso pomeridiano, ■ Quincinetto; la serata danzante ■■■ condotta dai Mirage, a mezzanotte la premiazione delle maschere più belle. Sfilata al mattino e ■ pomeriggio, ■ Cossano; più tardi l'abbruciamento dello scarlo, la cena e l'appuntamento con il ballo. Corso di gala e serata danzante, a Bajo Dora di Borgofranco, e domani mattina la fagiolata.

CAVE ■■■■ Il lavoro teatrale del gruppo Lo Zodiaco di Caluso, dedicato ■■■ vicende del capitano di ventura Facino Cane, viene portato in ■■■■ domani alle 21 nel padiglione delle feste a Tina di Vestignè.

SPETTACOLO AL CASTELLO. Alle 16, nelle sale del castello di Moncrivello, il gruppo La Nona Rima porta in scena «Il tosco e il miele» - Storie al femminile in versi e musica». I testi ■ la regia sono di Pryda Rota. L'ingresso è libero.

RASSEGNA CINOFILA. Al centro Il Melograno di Settimo Rottaro si svolge, oggi, la seconda prova del torneo Master Italia di «agility dog», ■■■ partecipanti provenienti da Piemonte, Lombardia, Liguria ■ Valle d'Aosta.

■■■■■ ■■■■■ Dimostrazione pubblica ■ lavoro, alle 18 nel salone dell'oratorio San Giuseppe di Ivrea (sopra l'Abcinema), per i partecipanti al laboratorio teatrale «Il corpo e ■ parola» tenuto da Sabrina Marsili e Gloria Liberati. Ingresso libero.

MOSTRA BOVINA. Prima edizione, ■■■ a Sparone, della Mostra Bovina, Agricola ■ Commerciale: apertura alle 9, alle 11.30 si esibisce la filarmonica locale; pranzo «dij marghè» alle 12.30, e alle 14 ■■■■ la battaglia delle reines; merenda sinoira alle ■■. La giornata si conclude con il ballo liscio offerto, ■ partire dalle 21.30, dalla grande orchestra di Beppe Giotto.

a cura di MAURO SARDOLLA

■ ■■■■■ Oggi in Canavese sono di turno: Stragiotti (Ivrea, via Palestro 35), Pernigotti (Borgofranco, via Torino), Gastaldi (Vistrorio, via Duchessa Isabella 12), Conterio (Locana, via Roma 55), Garelli (Rivarolo, via Ivrea 61), Gentina (Caluso, via Bettojo 80), Croce (Chivasso, via Torino 50).

■ ■■■■■ Continua ■ bruciare la ■■■■ alle spalle di Rueglio, ■ Valchiusella: dalla serata di venerdì, nonostante in mattinata ■■■■ brava ormai cessato l'allarme, ■ fuoco ha ripreso. Almeno 6 mila ettari di bosco ■ prati destinati al pascolo stanno andando in fiamme. L'incendio era divampato nella ■ giornata ■ mercoledì e fin dalle prime ore aveva richiamato decine di volontari. ■ continua a utilizzare anche ■■■■ Canadair. Altri focolai sono stati spenti a Chiesanuova, Borgiallo e Noasca.

■ **IVREA,** ■■■■■■■■■■ Inizia domani alle 15.30, nell'aula magna del Liceo scientifico «Gramsci» di Ivrea, un ciclo di ■■■ incontri promosso dal gruppo Giovani Imprenditori che fa capo all'Associazione Industriali del Canavese, e rivolto agli studenti. Il tema generale è «L'economia della globalizzazione». Il primo appuntamento è con ■ professor Roberto De Battistini che tratterà della «Globalizzazione dei mercati». Lunedì ■■■ interverrà il direttore generale Olivetti Corrado Ariaudo e venerdì 31 toccherà al professor Angelo Meo, al direttore risorse umane di Tim Roberto Maglione e al presidente nazionale della Piccola Industria Roberto Bellotti.

■ ■■■■ ■■■■■ Per assaltare la Cassa di Risparmio in piazza Oselle 2, nel ■■■■■ di Rocca Canavese, i banditi l'altro giorno, hanno preferito entrare ■■ azione di prima mattina. Così, alle 8.45, ■■ tre, armati di pistola e con il volto coperto da occhiali e barbe finte ■ sono introdotti nella filiale. Sotto la minaccia delle armi hanno costretto gli impiegati ad aprire ■ la cassaforte ■ ad infilare in fondo ■■ ■■ ■■■■■ circa 58 milioni. Poi sono fuggiti a bordo di una Bravo, guidata forse da un quarto complice.

Lancia Y. Anima monella.
Da L.14.900.000* (cane escluso).

elefantino blu 1.1	elefantino blu 1.2	LS 1.2	LS 1.2 16v	LX - elefantino rosso 1.2 16v
L.14.900.000*	L.15.900.000*	L.18.600.000*	L.19.900.000*	L.23.600.000*
Airbag driver	Airbag driver	Airbag driver	Airbag driver	Airbag driver
Alzacristalli elettrici	Alzacristalli elettrici	Alzacristalli elettrici	Alzacristalli elettrici	Alzacristalli elettrici
Antifurto Lancia Code	Antifurto Lancia Code	Antifurto Lancia Code	Antifurto Lancia Code	Antifurto Lancia Code
	Chiusura centralizz.	Chiusura centralizz. con telecomando	Chiusura centralizz. con telecomando	Chiusura centralizz. con telecomando
	Idroguida	Idroguida	Idroguida	Idroguida
		Fendinebbia	Fendinebbia	Fendinebbia
		Climatizzatore	Climatizzatore	Climatizzatore
				Cerchi in lega
				ABS

Lancia Services
A fianco di voi gente vera con servizi veramente efficienti, chiari e di sostanza.

*Prezzo chiavi in mano (escluso I.P.T.) solo in caso di rottamazione del vostro usato che vale zero a puro scopo informativo. Offerta non cumulabile con altre iniziative in corso.

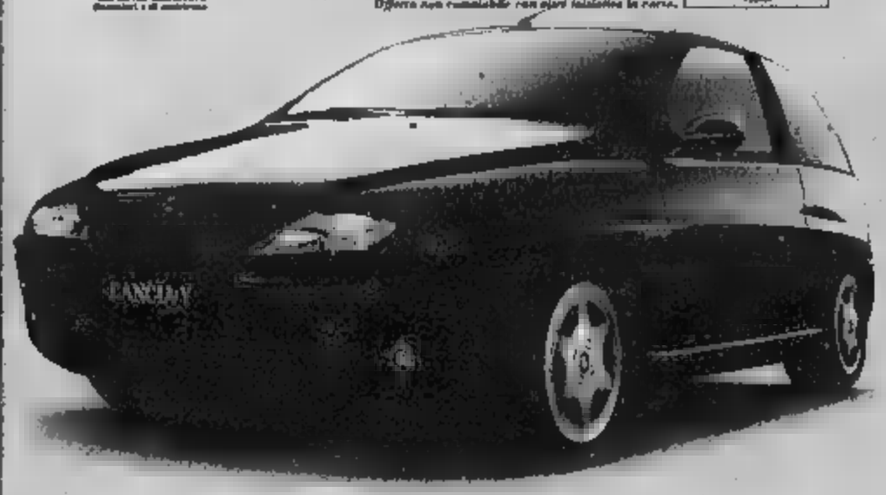

È un'iniziativa, valida fino al 31 marzo, delle Concessionarie Lancia:

CHIERI
Ellevato Strada Rosschia 4, tel. 011.94.25.92.5

CHIVASSO
Evolzione Strada Torino 10, tel. 011.91.02.26.4

CIRIÉ
Picchia ■ Lunardi Via Roma 109, tel. 011.92.08.38.1

IVREA
Ossoppo Corso Vercelli 115, tel. 0125.25.15.80

PINEROLO (Abbadia Alpina)
Scudò Blu Via delle Rose 1, tel. 0121.39.28.47

RIVAROLO
Lodico Auto Corso Indipendenza 98, tel. 0124.42.45.15

RIVOLI
Vencar Corso Susa 306, tel. 011.95.87.25.7

TORINO
Blu Team Corso Marche 36, tel. 011.71.71.42.2
Centro Auto
Via Ala di Stura 60/94, tel. 011.22.51.71.1
Corso Einaudi 15/D, tel. 011.58.18.92.0
Corso Giulio Cesare ■■■ tel. 011.24.24.01.4

Lancar
Corso Regina Margherita, 270 tel. 011.43.75.25.1
Corso Traiani, 76 tel. 011.61.43.78
Svat Corso Turati, 12 tel. 011.56.82.25.2
Topcar Via Nizza, 348 tel. 011.66.70.85.8

VENARIA
Bensi Corso Garibaldi, 189 tel. 011.45.51.01.3
Via G. Medici, 14 tel. 011.49.63.44

Il Grantorismo

PASTA
ITALPASTA
Kg. 1
L. 1000
CRAI
Asciuga tutto
Nuovo
ASCIUGATUTTO
x 2
Melinda Renetta
MELE
L. 1000
LATTE
PASCOLO D'ORO
1000 mL
P.S. - lt. 1
L. 1000
BIRRA
bottiglia
L.
al lt. L. 1515
Bruegel
mille lire
TUTTO
A 1000 LIRE!
DALL'8 AL 20 MARZO
TANTI PRODOTTI PER LA TUA SPESA A SOLE 1000 LIRE
NEGOZI E SUPERMERCATI CRAI IN VALLE D'AOSTA
AOSTA
SUPERMERCATO CRAI - VIA PARIGI, 240
AOSTA
SA.MA. - LA SALLE FRAZ. LE PONT, 14
ARVIER (AO)
NUOVO MARKET DI CIANCI - VIA LOSTAN, 102
CHATILLON (AO)
LAMARCA ROSETTA - VIA MENABREAZ, 66
CHATILLON (AO)
SUPER CRAI - VIA STAZIONE, 48
MONTJOVET (AO)
RIZZOLO - FRAZ. BERRIAZ, 96
SAINT VINCENT (AO)
A.G.L. - PIAZZA ZERBION,
TORGNON (AO)
GEORS - FRAZ. MONGNOD, 37
VALTOURNANCHE (AO)
LO GRENEÈ - PIAZZA VITTORIO VENETO
VERRAYES (AO)
SABINA - FRAZ. CHAMPAGNE, 26
CRAI Fa, per te.

IENBAry

Risparmi fino a un terzo e hai mille vantaggi in più.

PER CHI SI ABBONA OGNI GIORNO È SPECIALE.

L'abbonamento è davvero un piacere quotidiano. Scegli la formula di abbonamento che ti è più comoda:

- **postale:** La Stampa a casa tua, risparmiando 500 lire al giorno;
- **edicola** (PIEMONTE E VALLE D'AOSTA): ritiri La Stampa all'ora che vuoi, all'edicola che vuoi e la paghi 1.150 lire;
- **metropoli** (SOLO TORINO CITTÀ): La Stampa a casa tua, entro le 7,30, a 1.250 lire.

Come vedi, il risparmio è quotidiano. In più, qualunque formula tu scelga, per 5-6-7 giorni, pagando 12 mesi in un'unica soluzione, avrai un mese di lettura gratis, vale a dire che il tuo abbonamento durerà 13 mesi.

Ogni giorno leggi, ogni giorno risparmi.

Con l'abbonamento potrai scegliere tra mille vantaggi: sconti per lo sci o per il cinema, e in più la "StampaIn card", che ti dà sconti e agevolazioni per la casa, la famiglia e il tempo libero.

Ogni giorno leggi, ogni mese vinci.

Se ti abboni da dicembre '99 ad aprile 2000 potrai vincere ogni mese una Fiat Punto e altri 99 fantastici premi*.

Come puoi abbonarti

- per telefono, al n. 011-56.381 (servizio automatico 24 ore su 24) o per fax al n. 011-56.27.958;
- per posta, a La Stampa, via Roma 80, 10121 Torino;
- per e-mail all'indirizzo abbonamenti@lastampa.it;
- in edicola (solo per l'abbonamento edicola).

Come pagare?

- conto corrente postale n° 950105;
- bonifico bancario sul conto 12601 intestato a La Stampa presso l'Istituto Bancario SANPAOLO IMI S.p.A.;
- carta di credito, telefonando al numero verde 800-233383;
- agli sportelli del Salone La Stampa, via Roma 80;
- in edicola (solo per l'abbonamento edicola).

*Art.Mix.Ricc. scade il 9 aprile 2000

LA STAMPA

Calcio, oggi allo stadio Puchoz si disputa il derby della Dora contro l'Ivrea

Fermanelli accusa i «cadaveri»

L'entusiasmo in allenamento cala di domenica

Sigfrido Beneyton
AOSTA

Si disputa oggi al «Puchoz» il derby della Dora tra il Valle d'Aosta e l'Ivrea. Gli eporediesi occupano una tranquilla posizione di classifica (6° posto assieme alla Sangiustese) e hanno ben poco da chiedere ancora al campionato, mentre i [illegible] (quart'ultimi) sono costretti a vincere per non trovarsi con l'acqua alla gola.

«Tutte le partite sono ormai degli spareggi per rimanere nell'attuale categoria - [illegible] l'allenatore Claudio Fermanelli -. Dobbiamo vivere alla giornata, senza fare calcoli a lunga distanza. Dai ragazzi mi aspetto una prestazione di gran carattere. I giocatori devono assumersi le proprie responsabilità, perché sono loro che vanno in campo. Se siamo finiti in questa situazione [illegible] la colpa è di tutti. Mi danno molto fastidio certi giudizi, facili da fare dopo le partite. Se opero delle scelte sulla formazione è perché in settimana vedo certe cose che altri non possono sapere. [illegible] in allenamento alcuni danno cento [illegible] poi alla domenica sembrano dei cadaveri [illegible] è certo colpa mia».

Ancora assenti Cuc e Perini (infortunati), la formazione è legata soprattutto alle scelte sui giovani. I rossoneri dovrebbero presentarsi con Grillo tra i pali, Marini [illegible] Stafico [illegible] marcatura, Lavelli libero, Dandres [illegible] destra [illegible] Parisi a sinistra, Celano, Dentoni e Volpone a centrocampo, con Cau, Clerino e Spatari a contendersi le due maglie disponibili per il reparto offensivo.

Il tecnico del Valle d'Aosta Claudio Fermanelli

Una classica del passato

DOPO aver perso il treno dei desideri, quello che a inizio stagione parte con le pretendenti al primato, i rossoneri rischiano [illegible] di rimanere sul marciapiede e non trovare posto neppure sulla tradotta della salvezza. E' stato il pomeriggio di Volpiano, con il suo responso avvilente e sconcertante, a ridare corpo allo scetticismo che si pensava cancellato. La prestazione da bassi voti per tutti con rovinosa caduta d'immagine, pretende un intervento critico profondo che non deve esaurirsi negli abusati e inconclusivi messaggi mediatici. Le risposte, quelle da tre punti, questo gruppo è chiamato a darle sul campo, laddove si era spinto sino alla soglia del definitivo rilancio per poi ritrarsi quasi impaurito.

Il Valle d'Aosta sarebbe già alla resa dei conti, ma l'astinenza di punti e di gioco non è stata una sua esclusiva, e questo scadimento comune la tiene ancora in corsa. In coda si è giocato al ribasso e le squadre [illegible] sofferenza sono rimaste tali, [illegible] questi equilibri possono spezzarsi in modo incontrollabile. Le insidie sono tante, subdole; si possono evitare soltanto con prestazioni superiori altrimenti è la fine e il Valle d'Aosta ha mille motivi, tutti validi, per non abdicare senza reagire. Deve guardare in alto e tirarsi fuori dal ghetto, anche se gli impegni di primavera sono da brividi fuori stagione. Ivrea, Borgosesia, Moncalieri e Sestrese [illegible] la sequenza delle prossime gare. Già oggi, con gli emergenti arancioni di Eberini, si deve dare visibilità a migliorati arteggiamenti mentali e a scelte tattiche competitive.

A Fermanelli il compito di risollevare l'interesse per questo Valle d'Aosta-Ivrea, una classica che ha perso il sapore particolare del derby. Le rivalità si [illegible] stemperate col tempo, sono venuti a mancare gli ingredienti forti, quelli che rendevano speciale questa sfida. Arancioni e rossoneri spes[illegible] hanno fatto vivere duelli aspri [illegible] intensi, sempre trascinanti. Le squadre erano imbottite di calciatori che avevano indossato entrambe le casacche, c'era grinta, cuore e buon calcio. Il vecchio Puchoz era [illegible], gonfio di tifo e di emozioni. Il presente è diverso, quasi asettico. E' vissuto come un rapporto surreale fra una masciata di irriducibili, ammirevoli tifosi e una squadra che fa poco per instaurare il dialogo.

Peccato, perché se si sgonfierà il pallone saremo tutti a subirne le conseguenze.

Nunzio Santoro

Sfida Sarre-Nolese

Nel torneo di Promozione

AOSTA

L'impegno casalingo del Saint-Christophe contro la Vaudese e la trasferta del Sarre sul campo della Nolese: sono gli impegni odierni delle squadre valdostane in Promozione.

Il Saint-Chtristophe deve sfruttare il fattore campo per risalire preziose posizioni. Il compito della squadra è tutt'altro che agevole, visto che affronta una compagine ancora in lotta per giocarsi la promozione negli spareggi. «La V[illegible]e è squ[illegible] di ottima levatura tecnica - dice l'allenatore Nando Reginato -, ma non possiamo più guardare in faccia nessuno. Ogni partita diventa decisiva. Abbiamo lasciato per strada molti punti per disattenzioni difensive che dobbiamo assolutamente cancellare. Mi mancheranno tre pedine importanti come Chatrian (infortunato, ndr), Bosonin e Florio (squalificati, ndr). Spero di poter avere [illegible] disposizione Bidese e Martini, che non sono in perfette condizioni fisiche».

Sfida molto attesa per il Sarre. I biancoazzurri rendono visita alla Nolese, seconda in classifica. Sono [illegible] le lunghezze che dividono [illegible] due compagini. La partita si preannuncia aperta a qualsiasi soluzione, con l'invenzione di un singolo in grado di decidere l'incontro.

«Purtroppo dovrò rinunciare a Miriello e Vallet, entrambi infortunati - dice l'allenatore Lorenzo Cancian -. Dovrebbero rientrare Cappellari e Zambon. Deciderò la formazione all'ultimo momento. La classifica la dice lunga sulla forza della Nolese, ma non ci sentiamo inferiori e faremo di tutto per fare il colpaccio e accorciare così le distanze». [s. b.]

Eletto il direttivo

Associazione tra i club della Valle

AOSTA. Il direttivo dell'Assva, l'Associazione delle società sportive della Valle d'Aosta, dopo l'assemblea generale che si era svolta il 28 dicembre dello scorso anno, ha nominato i nuovi dirigenti.

Alla presidenza è stato eletto Leo Bianquin, con vice presidente Liana Calvesi. Nel [illegible] consiglio direttivo sono stati eletti Jolanda Anderegg, Loren[illegible] Appolonia, Angela Benvenuto, Gabriele Centelli, Carlo Franco, Roberto Miozzi e Raffaele Romano.

Il collegio dei probiviri è composto da Renato Artaz, Antonio Boscariol ed Enrico Zanella. Questo direttivo resterà in carica per quattro anni, in coincidenza con l'anno olimpico.

Dell'Associazione fanno parte (componenti esterni senza diritto di voto) il delegato regionale del Coni, Eddy Ottoz, e il responsabile dell'assegnazione impianti sportivi, Bruno Oro. Scopo primario dell'Assva è di rappresentare le società sportive per le problematiche relative agli impianti sportivi, a proposito [illegible] assegnazione, utilizzo e gestione».

L'Assva può anche «firmare accordi o stipulare convenzioni che impegnino le società affiliate nella gestione di impianti sportivi, nonché assumere la gestione di impianti, ottenendoli in affidamento dagli enti proprietari per metterli a disposizione delle società associate».

Attualmente all'Assva risultano associate quarantasei società affiliate [illegible] federazioni sportive nazionali, enti di promozione sportiva e società che svolgono attività sportive a carattere sociale. L'Assva ha sede ad Aosta, negli uffici della delegazione regionale Coni, in via Festaz 79 (telefono 0165/41080). [a. c.]

SPORT FLASH

SCI ALPINISMO

Il «Miserin» annullato per mancanza [illegible]

Il Trofeo Rifugio Santuario Lago Misérin di sci alpinismo in programma oggi a Champorcher è stato annullato per mancanza di neve.

CALCIO

Quinta giornata di ritorno in Seconda categoria

Si disputano [illegible] gli incontri della quinta giornata di ritorno del campionato di Seconda categoria: Grand Paradis-Banchette, Bollengo/Chiaverano-Cogne Aosta Giorgio Elter, Lessolo-Loranzese, Burolo-Montaltese, Settimo Vittone-Pont Donnaz, San Grato-Riviera delle Alpi e Quart-Strambinese.

GINNASTICA

Gli impegni di oggi dei club valdostani

Doppio appuntamento oggi [illegible] le atlete dell'Augusta Praetoria, della Gym e dell'Olimpia. Ad Aosta, alla palestra del quartiere Dora, si disputa la Coppa Italia, mentre a Boinasco è in calendario una prova speciale Under 13.

CORSA CAMPESTRE

La fase regionale del campionato

E' stata rinviata [illegible] data da destinarsi per problemi tecnici la fase regionale del campionato di corsa campestre in programma oggi. La gara era riservata ai tesserati Fidal Csain e ai non tesserati, purché non affiliati ad altri enti di promozione e si doveva svolgere al campo scuola Tesolin.

[illegible]

I piazzamenti agli Italiani di Danza e Paganone

Stephanie Danza (Torgnon) e Lara Paganone (Mont Glacier) hanno chiuso all'8° e 9° posto il supergigante aspiranti dei campionati italiani, che si è disputato a Sella Nevea.

Lancia Y. Anima monella.
Da L.14.900.000* (cane escluso).

elefantino blu 1.1	elefantino blu 1.2	LS 1.2	LS 1.2 16v	LX - elefantino rosso 1.2 16v
L.14.900.000*	L.15.900.000*	L.18.400.000*	L.19.900.000*	L.22.600.000*
Airbag driver	Airbag driver	Airbag driver	Airbag driver	Airbag driver
Alzacristalli elettrici	Alzacristalli elettrici	Alzacristalli elettrici	Alzacristalli elettrici	Alzacristalli elettrici
Antifurto Lancia Code	Antifurto Lancia Code	Antifurto Lancia Code	Antifurto Lancia Code	Antifurto Lancia Code
	Chiusura centralizz.	Chiusura centralizz. con telecomando	Chiusura centralizz. con telecomando	Chiusura centralizz. con telecomando
	Idroguida	Idroguida	Idroguida	Idroguida
		Fendinebbia	Fendinebbia	Fendinebbia
		Climatizzatore	Climatizzatore	Climatizzatore
				Cerchi in lega 15"

*Prezzo chiavi in mano (escluso I.P.T.) solo in caso di rottamazione del vostro usato che sale zero o non circolante. Offerta non cumulabile con altre iniziative in corso.

È un'iniziativa, valida fino al 31 marzo, della Concessionaria Lancia:

Autoprestige 2000
Corso Ivrea 43, Aosta, tel. 0165.26.21.14

Il Granturismo

FORZA SCHUMY
FORZA RUBENS!
FRESCHEZZA IN 2 CALORIE
tic tac
MENTA
TIC TAC: LA FRESCHEZZA CORRE IN FERRARI
Partner
Scuderia Ferrari

PAGINA A CURA DELL'
ASSOCIAZIONE MEDIATORI AGENTI IMMOBILIARI

Morra

Studio Tecnico
Società di sviluppo immobiliare

1989-1999

AZIENDE - ALLOGGI

Prima Cintura di Asti - complesso libero formato da capannoni 5600 mq., casale più deposito 1400 mq., superficie 14 . Trattativa in ufficio.
Vicinanze Asti - collinare panoramico casale con 12 giornate di terreno accorpato, in parte ristrutturato. Trattativa in ufficio.
 - grande villa d'epoca 3000 mq. abitabili - 6000 mq. giardino - torrette laterali libera.
Zona Nord - alloggio panoramico ingresso - soggiorno pranzo - tre letto - doppio . Cantina. auto.
Piazza Torino - alloggio tre camere, WC, cantina - soddisfa ogni esigenza.

VILLE CASE RUSTICHE

Asti - prima cintura - grande fabbricato semiristrutturato area di 50.000 mq. terreno fronte stradale
Dusino - due ville indipendenti con piscina - area verde - ottimamente finite.
Boglietto vicinanze - villetta in stile ristrutturata indipendente panoramica verde ampi posti auto coperti
Patucco - villa mono - bifamiliare in finizione con 3400 mq. terreno ottima posizione.
Zona nord - ville metrature con area verde
 - casa ristrutturata - comodità, volendo arredata
Refrancore - zona rustica casa ristrutturata con area verde - posti auto - taverna.

ATTIVITÀ

Agriturismo - tra Alba e Bra con fabbricati e terreni.
Città - zona semicentrale - vendo mini negozio libero 50 mq.
Fronte Statale - locali liberi commerciali di mq. 2400 con piazzale di 16.000 mq.
Bar - centro Asti - alto volume d'affari
Nizza - bar - caffè zona centro - . Ottimo prezzo
Liguria - albergo ristorante

TERRENI

Serravalle - terreno edificabile piccolo fabbricato.
 zona panoramica, grande appezzamento unico 37.000 mq. - comodità.
Cattanetto - terreni edificabili a lotti varie metrature con o senza progetto - dilazioni di pagamento edilizia residenziale e commerciale.
Baldichieri - terreno di 25 giornate appezzamento unico con fabbricato appezzamento terreno accorpato inserito tra lotti edificabili per ville.

AFFITTI

Centro - corso Alfieri - alloggio tre WC - adatto ufficio 1° piano
Centro - grande superficie commerciale in zona di passaggio. Trattativa in ufficio
Km. 7 - in paese locale libero commerciale più abitazione - adatto a varie attività.

ASTI - Via Carducci, 2 (ang C.so Allieri)
Tel. (0141) **598.008** (0335) **649.95.76**

PUNTO CASA IMMOBILIARE *di Giacomelli e Cerruti*

Via Antica Zecca, 14
Tel. 0141.592.617
P.zza Romita, 16
Tel. 0141.917.249

ATTIVITÀ COMMERCIALI

ZONA OSPEDALE - bar caffetteria. Chiusura Ideale per nucleo familiare.
IMPORTANTE CENTRO DEL MONFERRATO - Ceduto avviato ristorante. Attrezzato per 80 coperti. Annesso alloggio di 4 camere e servizi.

PRESSI CLINICA SAN GIUSEPPE - alloggio al 1° piano di 5 camere, doppi servizi - abitazione o studio.
CORSO CASALE - alloggio 2° piano di 2 camere, , bagno, cantina.
FLEMING (zona Scalo) - alloggio di recente costruzione composto di ingresso, cucina abitabile, soggiorno, letto, bagno. Riscaldamento individuale a gas metano
VIALE - in palazzina all'ultimo piano con ascensore mansarda con angolo cottura, servizio - Riscaldamento individuale - resa mensile. L. 73.000.000
CORSO - (centralissimo) ufficio al p.r. mq. circa. Stabile signorile, ideale per studio associati.
ZONA SALERA - Vende - villa composta da 2 alloggi di 4 camere e servizi - locale mansardato - magazzino - garage - giardino circostante
DANTE - Vende alloggio uso ufficio di due ampi locali, ,posto auto interno cortile Riscaldamento a gas metano Ottimo uso investimento
MONCALVO - Centro in palazzo d'epoca dispone di grande da ristrutturare uso d ufficio. Prezzo interessante
 - Vende casa comoda su servizi di 8 , doppi servizi Magazzino di circa mq. 200 con possibilità di trasformazione in C1. Terreno
CAMERANO - Vende - casa in paese indipendente di cucina, sala da pranzo, 3 letto, bagno, ripostiglio, cantina Riscaldamento. Possibilità parcheggio auto L. 107.000.000
 - in independente finemente ristrutturata di ampia taverna con forno, cucina, sala, 3 camere letto, bagno, terrazzo panoramico 5000 mq di terreno a posto e fruttato interamente cintato
ISOLA D'ASTI - Vende - villa d'epoca ristrutturata cucina, , 2 letto, doppi servizi, locale Garage Giardino
ODALENGO PICCOLO - Vende independente su 2 piani di cucina, , 3 camere, doppi servizi, cantina, garage, terreno circostante L. 157.000.000
REFRANCORE - In collina vende porzione di casa indipendente su due piani di cucina, sala, 3 camere letto, 2 bagni, cantina e garage Giardino e orto cintato
TONCO - in passo di 3 e servizi, porticato su Giardino e orto

---

IL MEDIATORE

Iscr. Albo Agenti mediazione n. 936

ALLOGGI

ZONA CATTEDRALE prestigiosa palazzina completamente ristrutturata, alloggi di varie metrature. Ascensore. Riscaldamento individuale.

PIAZZA ROMA vicinanze 3° ed ultimo piano. alloggio ingresso, salone, cucina, 3 letto, doppi servizi, grande terrazzo, cantina. Risc. individuale.

VIALE PARTIGIANI - p. alto alloggio di cucinotto, tinello, sala, camera letto, antibagno, bagno, sottotetto coibentato, cantina.
Rich. L. 195.000.000
volendo garage

VIA TORCHIO - al terzo ed ultimo piano c.a., alloggio di sala-living, cucina, 2 camere letto, bagno, cantina, garage. Risc. aut.
Rich. L. 210.000.000

ZONA CENTRALE - alloggi in fase ristrutturazione, di varie metrature.

CENTRO STORICO - alloggio finemente ristrutturato di studiolo, grande cucina, sala, due letto, bagno, risc. aut.
Rich. L. 270.000.000

ZONA CENTRALE prestigioso alloggio ottimamente rifinito 158 mq. salone doppio grande cucina 2 camere letto stan- da bagno e bagno cantina garage.

VILLE

FRINCO - casa volendo bifamiliare - riscaldamento - giardino - terreno.
Rich. L. 199.000.000

NIZZA MONFERRATO - centralissimo alloggio al secondo ed ultimo p. 3 camere, bagno, risc. aut.
Rich. 95.000.000
volendo garage

Via Tiziano Vecellio, 19
Tel./Fax 0141-21.46.51 - 14100 ASTI

TORREROSSA immobiliare s.r.l.

Tel. 0141.594.616 r.a. - C.so ALFIERI, - ASTI

IMMOBILI IN ASTI

ZONA PUBBLICI 5° piano con ascensore, prestigioso alloggio di mq. 160 composto da doppio ingresso salone cucinino, 3 camere letto studio doppi servizi, 2 cantine 1 balcone possibilità di box
L. 350.000.000

PIAZZALE grazioso ristrutturato a nuovo, composto da living camera, bagno, ripostiglio, cantina. OTTIMO COME INVESTIMENTO
L. 150.000.000

C.SO DANTE (zona Nord) prestigioso alloggio piano alto con ascensore composto doppio tinello/cucinino, 2 camere letto, bagno cantina 3 balconi L. 380.000.000 trattabili Volendo box auto

VIA F. CORRIDONI (Zona Maternità) in grazioso contesto con giardino condominiale alloggio in ottimo stato composto da ingresso salone doppio ampia cucina abitabile, 2 camere letto bagno 2 balconi e box auto
PREZZO INTERESSANTE

VIA (vicinanze) in contesto contesto con giardino condominiale alloggio in ottimo stato composto da ingresso living,soggiorno cucinetta abitabile, 1 camera letto, antibagno, 2 balconi cantina. Possibilità di uno o due boxes auto
L. 210.000.000

FUORI ASTI VENDITA

DIRETTRICE ASTI/SOLA in valle casonale indipendente completamente da ristrutturare completamente con ampio terreno adiacente di mq. 800 - IDEALE PER ABBINAMENTO ABITAZIONE/ATTIVITÀ L. 150.000.000

A 6 KM. DA ASTI porzione di casa da ristrutturare internamente su due piani - P.T.: soggiorno angolo cottura, bagno P.1: 1 camera bagno Parte mansardata separabile Terreno fronte casa mq 900 circa giardinetto privato L. 60.000.000

COSTIGLIOLE D'ASTI ampia casa deposito su due piani totalmente indipendente con giardino Volendo bifamiliare PREZZO DA CONCORDARE PURO REALIZZO L. 230.000.000

A 2 KILOMETRI DAL CENTRO CITTÀ in stupenda posizione panoramica casa ristrutturata a nuovo con ottimi materiali su due piani: PT ingresso soggiorno angolo cottura, bagno - P1 2 camere letto bagno Ampio balcone - garage fronte casa giardino e ampio terreno recintato PREZZO VERAMENTE INTERESSANTE

MONTEMAGNO graziosissima casetta semi indipendente di circa mq. 185 con cortile privato DA RISTRUTTURARE Possibilità box e ampio giardino mq 3000 circa in loco
PREZZO AFFARE DI L. 90.000.000

ATTIVITÀ COMMERCIALI

OCCASIONE CAMERALE

ALIMENTARI IN ASTI

LABORATORIO MAGLIERIA

CARTOLERIA

"La Casa"

di Geom. Marina Bianco Conteri

VILLANOVA D'ASTI - P.zza IV Novembre, 18 - Tel. (0141) 946.771-946.774
VILLAFRANCA D'ASTI - Via Don Grioglio, 14

Cortazzone Villetta aperta su 4 lati, p.t. garage, cantina, taverna, bagno, C.T., p. 1° soggiorno con camino, cucina, 2 camere, bagno, 2 balconi. Terreno mq. 750 **(Rif. 1.837)**

Buttigliera Rustico in pietra antico volendo abitabile, cantina interrata, p.t. cucina, soggiorno, camera, ex stalla, porticato, p. 1° 2 camere, bagno, grande terrazzo. Terreno mq. 500. Bella posizione collinare. **(Rif. 1.834)**

 Casa ristrutturata in paese, p.t. soggiorno, cucina, bagno, ripostiglio, garage, p. 1° 3 , bagno, balcone. Piccolo corte di proprietà esclusiva. Posto auto **(Rif. 1.835)**

Montiglio Rustico tipico piemontese libero su 4 lati da ristrutturare, p.t. cucina, 3 camere, cantina, locale di sgombero, tettoia, p. 1° 3 camere, 2 grandi locali di sgombero. Portico Bel terreno coerente mq. 10.000. Posizione collinare **(Rif. 1.834)**

Villanova d'Asti A 3 Km. In collina, bella cascina aperta su 4 lati, cantina int., p.t. cucina camino, salone con camino, bagno, ampio porticato, portico adibito ad autorimessa, p. 1° 3 camere, studio, cabina armadi, bagno, mansarda luminosa. Terreno mq unico appezzamento **(Rif. 1.829)**

Villanova d'Asti Porzione di villetta bifamiliare, p.t. soggiorno con angolo cottura, 2 camere, bagno, balcone. Giardino mq **L. 198 mil. (Rif. 1.823)**

 d'Asti Rustico da ristrutturare libero su 3 lati: p.t. grande porticato, 2 camere, cucina, p. 1° tinello, 2 camere, soggiorno, cucina, re. Volendo bifam. Terreno mq. 370 **(Rif. 1.786)**

Villafranca d'Asti Casa subito, bifam., p.t. cucina, soggiorno, , bagno, 2 cantine, p. 1° tinello, cucinino, 3 camere, bagno, 2 ripostigli, 2 autorimesse con lavanderia e legnaia, sgombero **L. 198 mil. (Rif. 1.833)**

Castelnuovo D. Bosco Nelle vicinanze villetta libera su 4 lati, grande seminterrato, soggiorno, cucina, 3 camere, 2 bagni, servizio, terrazzo. Terreno mq. 7.500 circa in recinato. Posizione collinare. **L. 198 mil. (Rif. 1.832)**

Montechiaro Nelle vicinanze grande casa libera su 4 lati abitabile, in bella posizione collinare panoramica bi-unifamiliare con 3 ingressi indipendenti. Terreno coerente mq 800 circa. **L. (Rif. 1.689)**

Viale , p. int cantina, p. taverna/cantina con , p.t. cucinino, soggiorno, bagno, , p. 1° 3 locali da ultimare, grande terrazzo recintato **L. 140 mil. (Rif. 1.825)**

 d'Asti Rustico , p.t cucina, bagno, ex stalla, cantina, portico, p. 1° camera, fienile Terreno mq 3.0581 coerente, più vigneto **L. 148 mil. (Rif. 1.830)**

AFFITTASI S. Paolo S. Alloggio al rialzo, ingresso, cucina, 2 camere, bagno, cantina, auto. Massima riservatezza **(Rif. 1.831)**

AFFITTASI Villanova d'Asti Alloggio libero, ingresso, soggiorno, cucina, 2 camere, bagno, ripostiglio, 2 balconi. Autorimessa. Massima riservatezza. **(Rif. 1.836)**

ASTI - AFFARI di Bianco & Di Falla s.n.c.

ISCR. ALBO MEDIATORI nr. 798

Via P. Micca 30 - ASTI Tel. 0141/33.216

IMMOBILI

ASTI - vendesi casa parte ristrutturata indipendente più portico in cortile.
Richiesta L. 190.000.000
ZONA CORNAPÒ - vendesi bella villa terreno di mq. 3.000 pianeggiante.
QUARTO D'ASTI - vendesi bella villa con ter- e magazzino.
VENDESI O AFFITTASI IN BALDICHIERI D'ASTI - capannone ad uso laboratorio artigianale magazzino, mq. 220 con servizio. Lire 1.200.000 al

ATTIVITÀ

IN ASTI - zona centro - cedesi ristorante adatto tre persone. Arredamento nuovo.
CEDESI GASTRONOMIA - centrale, attrezzatissima, ottima per due - tre persone.
IN ASTI - passaggio, cedesi bar - latteria, ideale per due persone.
ASTI - cedesi cartolibreria - giocattoli.

Arredamento nuovo. Ottima per 2 persone.
VICINANZE - cedesi attività bar-tabacchi-ristorante-pizzeria unica nel raggio 15 km. Ottima per 4 persone. Si vendono anche i muri.
ASTI - cedesi ristorante bar adatto tre persone. Ottimo giro d'affari.
IN ASTI - cedesi pastino per panificazione ottimo per due persone.
IN ASTI - cedesi gelateria ottima per due persone. Elevato giro d'affari
ASTI - zona centralissima - cedesi piccolo bar ottimo per due persone.
UNICO IN - cedesi negozio alimentari, ottimo incasso attrezzato.
ASTI - unico in paese, vendesi bar, tabacchi, giornali, ottimo per due persone.
CEDESI EDICOLA - giornali e riviste, ottima per persona.
IN - cedesi pasticceria forno. Ottimo persone.

COMPRA - VENDITA IMMOBILIARE

IMMOBIL CASE
AFFITTANZE CESSIONI IN AZIENDE

VIALE PARTIGIANI casa da terra a di 8 alloggi da , cad per realizzare rispettivi ge Trattative in ufficio
FORTINO villa mq. 110 con , sala, 8 letto servi- gge impegnativa
C.SO F. CAVALLOTTI alloggio al 2° p con ingresso, , 2 , servizio
VIC.ZE C.SO XXV APRILE alloggio di 110 mq al 2° P.I.I con ingresso, soggiorno, 2 letto, cucinot, servizio, posto auto, risc aut L.
ZONA SANTA CATERINA - vendesi in casa d'epoca a due alloggi completamente ristrutturati con riscaldamento autonomo 1) ingresso living nel salone, tinello cucinotto, , parage L. 230.000.000. 2) ingresso living, abitabile soggiorno, 2 letto servizio da. garage triplo L. 325.000.000
VIA ingresso, tinello, , 8 camere, servizi L. Volendo
NA TORRETTA alloggio al 3° P. s.a. con ingresso, , soggiorno, 2 letto, servizio L. 155.000.000
A alloggi al 3° P. s.a. con ingresso tinello,

1 letto, servizio, 2 balconi, risc. aut L. 100.000.000
COLLINA VOLTA in costruzione di salone, cucina, 3 doppi servizi, mq 110 Garage Termo Giardino di proprietà L. 375.000.000
ZONA CATTEDRALE alloggio ristrutturato al 2° P composto da ingresso cucina 1 letto L. 130.000.000
VIALE ALLA VITTORIA alloggio P luminoso, signorile, con ingresso, cucina, 2 letto Volendo

Via ANTICO IPPODROMO - alloggio in di 4 camere tripli servizi e mansarda. Garage. Ottime rifiniture. Risc. aut. L. 310.000.000

ZONA MATERNITÀ alloggio al 4° P s.a composto da ingresso , soggiorno letto L. 140.000.000
VIA ALLA alloggio al piano rialzato di mq L. 135.000.000 Volendo garage

VIA ARTOM - alloggio al 2°P, volendo anche uso ufficio, mq. 60. L. 110.000.000

AFFITTI (solo a ref.)

 - in elegante palazzina alloggio piano ingresso, sala, 2 servizio Volendo garage
TORINO - alloggio al 3°P. c.a composto da ingresso tinello cucinino 2 camere servizio mensili

CASE E RUSTICI

 - casa indipendente su 4 lati, con terreno circostante giardino ampio garage. L. 290.000.000
MONGARDINO - casa indipendente su 4 lati garage doppio cortile giardino L. 280.000.000

Corso Dante, 50 - ASTI - Tel. 0141.35.26.57

INTERMEDIAZIONI IMMOBILIARI s.a.s. di LIGUORI R. & C.

ASTI - P.za Statuto, 1
Tel. (0141) 595675 r.a.

PIAZZA vendiamo appartamento signorile, luminoso composto di doppi ingressi, salone, tre e cameretta, cucina tripli servizi, cantina e garage.
Trattativa riservata.

VIALE PILONE vendiamo libero, ottime condizioni - adatto per artigiano - locale di circa 180 mq. con casetta indipendente di circa mq. di soletta - bifamiliare.
L. 680.000.000 (E. 351.191)

 vendiamo rustico indipendente 4 lati composto ingresso, , quattro camere, bagno, locali sgombero, stalla, fienile garage - 1 giornata di terreno circostante.
L. 160.000.000 (E 82.633)

AZZANO vendiamo in casa da cielo a terra composta di ampia sala, cucina, 3 camere, doppi servizi, lavanderia, ripostiglio e locale caldaia - cantina garage
L. 215.000.000 (E. 111.038)

 vendiamo in paese casa due piani, libera a tre lati, composta ingresso, sala, cucina, 4 camere, bagno e cantina.
L. 65.000.000 (E. 33 570)

CASTELLERO vendiamo in posizione dominante rustico indipendente composto cucina, cucinino, ampia sala, due grandi camere, bagno, cantine 2000 mq. terreno.
L. 190.000.000 (E. 98.167)

 vendiamo porzione di rustico composto di tinello, cucina, due camere, stalla, porticato - mq. di terreno edificabile.
L. 120.000.000 (E. 61.975)

ROCCHETTA TANARO vendiamo villa indipendente congiardino, composta di ampio salone, cucine, bagno, ampia tavernetta, tecnici garage - ricovero attrezzi e terreno
L. 500.000.000 (E. 258.228)

ROCCHETTA TANARO diamo in paese casa composta grandi camere, cucina, bagno, cantina, fienile e porticato - cortile.
L. 60.000.000 (E 30.987)

BELVEGLIO comoda paese vendiamo libera porzione di casa già composta di soggiorno, camera, cucinino e bagno al P.T., bagno al 1° P. - Garage, orto e giardino
L. 109.000.000 (E. 56.294)

PENANGO - in residence con custode, piscina, tennis vendiamo villa di circa mq. abitativi tre posti auto - riscaldamento autonomo.
L. 268.000.000 (E. 138.410)

CASORZO vendiamo in paese parzialmente ristrutturata con 2000 mq di terreno, composta di 4 camere, bagno e cantina
L. 135.000 (E. 69.722)

REFRANCORE vendiamo in paese casa con sottostante negozio di 40 mq. con servizi e cantina - alloggio di cucina, soggiorno, bagno, 2 camere e cortile.
L. 160.000.000 (E 82.633)
volendo anche separatamente

VIALE in paese porzione di da cielo a terra composta di soggiorno, cucina, 2 camere, 2 bagni, tavernetta / cantina e sottotetto.
L. 135.000.000 (E 69.722)

 vendiamo in paese porzione di casa composta ingresso, sala, cucinino, 2 , bagno, sgombero, garage e cortile
L. 62.000.000 (E. 32.020)

COSTIGLIOLE vendiamo grande rustico indipendente con mq. di terreno a vigna, composto di sala, cucina, 4 camere, ampissimi porticato, fienile, garage, magazzino e cantina.
L. 300.000.000 (E. 154.937)

DI ROBELLA vendiamo porzione di casa abitabile subito, composta di salone con camino, salotto, abitabile, bagno, 2 ripostiglio e terrazzo - giardino.
L. 145.000.000 (E. 74.886)

ASTI - p.za Statuto, 1 - Tel. (0141) 595675 r.a.

NORDEDIL ASTI
IMMOBILIARE C.so Alfieri, 156

ALLOGGI

STABILE DI NUOVA COSTRUZIONE: alloggio di cucina, sala, due camere, bagno, ampi balconi, garage e posto auto.
CORSO GRAMSCI: alloggio composto ingresso, cucina, sala, due e, bagno, ripostiglio e due balconi.
EVASIO: alloggio al primo piano di soggiorno, cucina, camera, bagno, cantina e garage.
CORSO alloggio ristrutturato cucina abitabile, sala, camere, bagno. aut. Garage. Ampio
ZONA NORD: in fase ultimazione composta di cucina, soggiorno, camere, doppi servizi, cantina, box auto. Giardino e porticato.
ASTI: in stabile recente costruzione alloggio di tre camere, cucina, due bagni, balconi e posto
VIA FLEMIG: alloggio di soggiorno, cucina, due camere, bagno e garage. Riscaldamento individuale.

AFFITTI

PRESSI STAZIONE: alloggio composto da cucina, camera, sala, bagno e cantina. L. 400.000
CENTRO: alloggi ufficio primo piano, composto da ingresso, salone, tre camere e doppi servizi.
A POCHI CHILOMETRI DA: alloggio di cucina, una camera bagno, cantina e garage. Risc. centralizzato. L. 400.000
ASTI: locale uso negozio, servizi, 60 mq.

I.P.I.M.
PIEMONTESE MEDIAZIONI

AURORA immobiliare

P.zza Medici, 22 - Asti
Tel.0141.594889
Fax 0141-438168

ALLOGGI IN ASTI

VIALE PILONE alloggio di ingresso, cucina, sala, 2 camere letto, bagno, cantina, box garage L. 169.000.000
EX AVIR alloggio di ingresso, cucina, sala, 2 camere letto, doppi servizi, cantina e garage L. 275.000.000
VIA TORCHIO bellissimo alloggio con riscaldamento autonomo di 4 vani, bagno, cantina e garage.
PRESSI CORSO SAVONA grazioso alloggio di ingresso, sala, 2 camere letto, bagno, cantina, box garage. L. 157.000.000
CENTRO STORICO alloggio di ingresso living, cucina, 3 camere letto, bagno, cantina, tettuccio L. 179.000.000
ZONA ITALGAS luminoso alloggio ristrutturato di ingresso, cucina, salone, 3 camere letto, doppi servizi, cantina, posto auto L. 260.000.000
ZONA MATERNITÀ luminoso e signorile alloggio di ampia metratura Trattativa riservata.
PRESSI PIAZZA 1° MAGGIO alloggio ristrutturato di ingresso, cucina, sala, camera da letto, bagno, cantina, box garage L. 179.000.000
PRESSI CORSO VOLTA alloggio di ingresso, cucinino, sala, 2 camere letto, bagno, cantina, box garage

FUORI ASTI

ANTIGNANO in bella da 1000 mq struttura a tetto completata da villa unifamiliare L.
VIGLIANO villa bifamiliare, indipendente, con ampio giardino circostante e terreno L.
PIEA porzione di casa indipendente, libera su due con cortile cintato, di 5 vani, bagno, cantina, portico e terreno L. 90.000.000 trattabili
CASA COPPI struttura a tetto da villa unifamiliare con giardino e terreno circostante. L. 200.000.000
CORTANDONE casetta ristrutturata libera su due lati di salone con angolo cottura, camera letto, doppi servizi, cortile, box garage L. 60.000.000
CORTANDONE comoda su servizi casa libera su tre lati, con cortile comune Ottima soluzione per attività commerciale. L. 100.000.000
PRESSI MONTEGROSSO casa libera su tre lati, con cortiletto privato e terreno adiacente L. 60.000.000
CINAGLIO comoda su servizi casa indipendente su tre lati di 6 vani, bagno, cantina, , fienile, cortile cintato L. 195.000.000 trattabili
VALLEANDONA (direttiva Torino) indipendente su 4 lati di cucina, salone, 2 camere da letto, bagno, magazzino, cortile chiuso, giardino L. 305.000.000
2 KM DA ASTI in lotto di 2000 mq villa di nuova costruzione, indipendente, con ottime rifiniture. Si accetta permuta con alloggio in Asti. L. 340.000.000

I granata non hanno scelta: devono battere la Fiorentina distratta dal Manchester United

Il Toro chiede a Trap la prima rata-salvezza

E dopo Pecchia si ribella anche Coco

LENTINI CARTA DECISIVA

Bruno Bernardi
TORINO

Tre punti. Li vuole Emiliano Mondonico, li richiede la classifica alla vigilia di una settimana in cui si dovrebbero gettare le basi della trattativa per la cessione della [illegible]: le distanze tra le parti si sarebbero avvicinate. Ma battere la Fiorentina, nella prima delle sette partite su dieci che i granata dovranno affrontare al Delle Alpi, è fondamentale. Mondonico è esplicito: «Il pareggio addolcisce la pillola. Sono le vittorie che ci garantiranno la permanenza in A. Piegare i viola significa poterci presentare al derby, che è la regina di tutte le nostre partite, ma soprattutto allo "spareggio" con il Verona, con un margine di vantaggio sui diretti rivali e la tranquillità psicologica di non dover vincere a tutti i costi».

Per [illegible] di raggiungere lo scopo, Mondonico ripropone l'attacco con il doppio centravanti Silenzi-Ferrante e con Sommese e Lentini esterni. A centrocampo, recupera Mendez e Brambilla e in difesa Bonomi. E sacrifica ancora una volta Coco. L'ex milanista si sente l'unico «bocciato» dopo Ro[illegible] e si ribella: «Non credo di essere stato il peggiore in campo anche se dovevo bloccare Candela. Ho fatto il compitino, ma sto fuori. E nel mio ruolo c'è una punta che fa il terzino. Non gioco perché sono in prestito? Parlare con l'allenatore è diventato inutile. Mi sento preso in giro».

Lo sfogo di questo ventitreenne siciliano, cresciuto all'ombra di Paolo Maldini del quale sembrava destinato a diventare l'erede, [illegible] guno quello di Pecchia. Pecchia si è pentito, ha ammesso d'aver sbagliato e Coco non deve dimenticare che per buona parte del girone d'andata è stato titolare fisso, nonostante la sua condizione di prestito, perché Mondonico ne apprezzava la spinta offensiva e le qualità atletiche e tecniche. Poi, il ginocchio di Coco, che spesso ha accettato di gi[illegible] un'infiltrazione, ha fatto i capricci, c'è stato un calo di forma. L'incompatibilità tattica con Lentini ha fatto il resto.

Ed ecco la spiegazione del tecnico: «Il calcio è una giungla. Coco è bravo e non è vero che lo trascuro, visto che l'ho impiegato domenica scorsa. Però, quando ho capito che non riusciva a coesistere con Lentini, non potendo giocare in dodici ho dovuto scegliere. Lentini sta facendo [illegible] egregie sulla fascia sinistra. E, dovendo cercare [illegible] vincere, preferisco [illegible] attaccante che faccia la differenza in fase offensiva. E se poi dovessi fare una staffetta tra Lentini e Coco, sarei contento: significherebbe difendere il risultato».

Mondonico [illegible] crede a [illegible] Fiorentina con [illegible] mento già a Manchester anche [illegible] Trapattoni ha lasciato a casa Di Livio e Torricelli per risparmiarli in [illegible] della battaglia [illegible] mercoledì a Old Trafford. Ricorda, inoltre, che neppure la Roma s'era tirata indietro con il Toro, [illegible] che questo non costituisce un alibi per l'eliminazione in Coppa Uefa. Roma, Juventus, Parma, Udinese cancellati dall'Europa: «Il calcio italiano è sempre stato tatticamente superiore - chiusa Mondo - ma se si va in Inghilterra per fare gli inglesi o in Spagna per fare gli spagnoli e non si cambia qualcosa in corsa per rimediare, si dà un vantaggio agli avversari».

Il Trap, navigatissimo nelle Coppe, venerdì prossimo, 17 marzo, spera di festeggiare il 61° compleanno dopo aver ottenuto un risultato positivo con il Manchester United e con il Toro: «Quella con i granata è una partita che va giocata fino in fondo. Il campionato ci offre ancora la possibilità di centrare l'Europa. Guai a mollare. E, per le sue caratteristiche tecnico-tattiche il Toro mi sembra un test ideale per Manchester». Batistuta ha una caviglia malconcia: disputerà almeno un tempo, poi potrebbe dargli il cambio Balbo che all'andata segnò il gol del pareggio dopo che Sommese aveva portato in vantaggio il Toro. Sommese [illegible] smaltito l'affaticamento e la sua presenza consente a Mondonico di non snaturare lo schema. Da Firenze sono attesi poco più di duecento tifosi viola e [illegible] la Maratona il 12° [illegible] granata. Già, proprio quella Maratona che nel derby si vestirà di bianconero. E Mondonico lancia l'allarme: «Con la Juventus non ci sentiremo soli perché avremo un tifo di qualità. Piuttosto mi preoccupano i 17 mila che si presenteranno allo stadio privi di bigli[illegible]. Sarà bene cominciare a ipotizzarlo». Capito?

[illegible] TUTTOCALCIO IN CRISI [illegible]

Petrucci polemico con Nizzola

ROMA. Per l'anticipo a sabato 25 marzo (con la partitissima Milan-Juventus la sera di venerdì 24) della 27ª giornata di serie A, le schedine del con[illegible] Totocalcio del 26 marzo saranno dedicate alla B e alla C. Lo ha stabilito ieri pomeriggio il Coni ancora prima che arrivasse da Milano la decisione della Lega, presa per evitare le assenze dei calciatori sudamericani costretti a mettersi a disposizione dalle rispettive nazionali impegnate tra il 28 e il [illegible] dello stesso mese nelle qualificazioni mondiali. Gianni Petrucci, presidente del Coni, esprime il suo disappunto: «Non è così che si fa. Sono allo studio iniziative per rilanciare il Totocalcio, ma queste decisioni non ci aiutano. Il Coni, organo supremo dello sport italiano, va rispettato e invece nessuno si è fatto vivo per avvertirmi. Ho mandato una lettera a Nizzola: sono preoccupato, capisco le esigenze delle società, ma questo è un problema grave».

Il terzino: «A Roma non fui il peggiore» Ritornano Bonomi, Mendez e Brambilla

Oggi Massimo Brambilla sarà contro la Fiorentina la «mente» del Torino

Petruccio in crisi

[illegible]

■ **[illegible], [illegible].** Il finlandese Harri Kirvesniemi, [illegible] anni, ha vinto a Oslo la 50 km precedendo il russo Ivanov; 4° Fabio Maj. Nella 30 km tc donne successo di [illegible]lga [illegible] (Rus). Prima azzurra Gabriella Paruzzi, 11ª.

■ **[illegible].** Stamane a Pescara si disputa (circuito cittadino di 2 km) la 1ª prova del Campionato di società, sui 30 km (25 per gli Junior).

■ **[illegible].** La neo tricolore Agata Balsamo, e il keniano Elijah Nyabuti, hanno vinto il Cross Internazionale del Sud, a Lanciano.

■ **VOLLEY, VINCE TREVISO.** In A1 (19ª) Maxicono Pr-Sisley Tv 2-3 (22-25, 25-19, 25-18, 18-25, 13-15); oggi (ore 17,30) Casa Modena-Piaggio Rm, Iveco Pa-Tnt Cn, Brescia Lat Montichiari-Del Monte Fe, Lube Mc-Cosmogas Fo, Zeta Line Pd-Valleverde Ra. Classifica: Piaggio 44; Lube 42; Sisley 41; Modena 37; Maxicono 34; Tnt 25; Brescialat 24; Zeta 20; Del Monte, Iveco 16; Valleverde 15; Porfi 13.

■ **[illegible].** La Foppapedretti Bg, battuta (3-0) le polacche del Nafta Pila, affronta oggi, nella finale di Coppa Campioni di volley donne [illegible] in Turchia, l'Uralochka (Rus).

■ **BASKET, LA PAF SI SALVA.** In A1 (24ª) Viola Rc-Paf Bo 70-71. Oggi (ore 16): Benetton Tv-Roosters Va, Adecco Mi-Lineltex Imola, Zucchetti Montecatini-Bipop Re, Canturina-DucatoSi, AdrRm-Scavolini Ps (20,30), Kinder Bo-Muller Vr, PepsiRn-Telit Ts. Class.: Paf 44; Kinder 34; Benetton 32; Adr 30; Scavolini 28; Zucchetti, Viola 26; Ducato 24; Lineltex 22; Roosters 18; Telit, Muller, Adecco, Pepsi 16; Canturina 14; Bipop 8.

■ **IPPICA: GRANDE VARENNE.** Nel Premio Encat a S. Siro, assolo di Varenne che ha dominato alla media di 1'12"9 sui 2100 metri, record della corsa.

■ **PALLANUOTO, SERIE A1.** 18° turno: Systema Bs-Conad Pe 7-6, Pro Recco-Florentia 11-6, Trony Ct-Athena Sv 7-9, Lewer Na-Siricem 12-7, Ina Rm-Posillipo 6-10, Conad Civitavecchia-Universo Bo 10-13. Class.: Posillipo 47; Ina 43; Recco 42; Florentia 40; Athena 31; Systema 29; Pescara 25; Universo 22; Lewer 18; Siricem 9; Trony 6; Civitavecchia 1.

ANIA ARGOMENTI [illegible] OPINIONI DAL [illegible]

Proseguiamo nell'informazione a favore dei nostri Clienti al fine di migliorare, i rapporti, troppo spesso difficoltosi fra utenti [illegible] assicuratori in [illegible] di incidente stradale .

La materia che tratteremo in questa uscita [illegible] la corretta compilazione [illegible] di incidente del modulo CID (Convenzione Indennizzo Diretto - Constatazione amichevole di incidente - Denuncia di sinistro).

Le informazioni che produr[illegible] sono frutto di [illegible] inte[illegible] fra l'ANIA (Associazione Nazionale fra le Imprese Assicuratrici), l'UEA (Unione Europea Assicuratori), l'ADICONSUM (Associazione Italiana Difesa Consumatori), l'ADOC (Associazione per la Difesa e l'orientamento dei Consumatori), [illegible] Comitato Consumatori Altroconsumo, la Federconsumatori, la Lega Consumatori ACLI, il Movimento Consumatori e l'Unione Nazionale Consumatori ed è redatta nel quadro del progetto "trasparenza e qualità dell'assicurazione".

Responsabilità Civile Auto, cosa fare al momento del sinistro:

QUELLO CHE DEVI SAPERE SULL'ASSICURAZIONE R.C.A.

Ogni veicolo a motore **deve essere assicurato** con la polizza R.C.Auto

Ricordati che circolare con un veicolo non **assicurato** comporta il sequestro del veicolo, una sanzione e l'obbligo di risarcire personalmente i danni eventualmente provocati agli altri.

Attenzione: il **mancato pagamento del premio nei termini previsti, equivale [illegible] essere privi di assicurazione.**

Con la polizza R.C.Auto è l'Assicuratore che paga agli altri **(i coobbligati terzi)**, i danni loro provocati dal veicolo assicurato [illegible] responsabilità del conducente, nei limiti **della** somma indicata in polizza **(il coobbligato massimale)**.

La Legge prevede un limite minimo di 1,5 miliardi di lire , che, [illegible] esempio in caso di danni a più veicoli , può risultare insufficiente; in tal caso sarai tu a dover risarcire ai terzi il danno eccedente.
Ricordati che puoi aumentare il massimale con [illegible] piccolo costo aggiuntivo.

Sappi inoltre che la polizza copre anche i **danni subiti [illegible] tuoi passeggeri**, limitatamente a quelli fisici, nei sinistri avvenuti per responsabilità del Conducente del tuo veicolo. Non copre invece quelli subiti dal Conducente stesso.

COSA FARE AL MOMENTO DEL SINISTRO

Una denuncia di sinistro completa in ogni parte, accelera la procedura del danno.
E' quindi fondamentale la collaborazione fra le persone coinvolte nei sinistri.
Se non vi è accordo sulle modalità del sinistro, può essere utile l'intervento dell'Autorità.

E' necessario comunque raccogliere tutti gli elementi [illegible] seguendo queste indicazioni:
- **Compilare accuratamente il modulo blu**, seguendo le istruzioni riportate nell'ultima [illegible] na del modulo stesso
- firmarlo o, possibilmente, farlo [illegible] anche all'altro conducente.
- se firmato da entrambi i conducenti, trattenere [illegible] del modulo e consegnare le rimanenti all'altro conducente;
- **[illegible] nessuno dei due conducenti ha con sé il modulo blu**, raccogliere almeno i seguenti dati:

1. data luogo e ora del sinistro
2. tipo e targa dell'altro veicolo
3. compagnia di assicurazione dell'altro veicolo (che si può ricavare anche dal contrassegno esposto sul parabrezza)
4. cognome, [illegible]e, indirizzo del Conducente dell'altro veicolo
5. generalità del proprietario dell'[illegible] veicolo (se diverso dal conducente)
6. descrizione dettagliata dell'incidente e danni materiali visibili
7. generalità di eventuali feriti
8. generalità [illegible] eventuali testimoni
9. Autorità eventualmente intervenute.

COME [illegible] IL RISARCIMENTO

[illegible] CID Convenzione diretto

Questa procedura consente all'Assicurato, che ha in tutto o in parte ragione, di ottenere il risarcimento direttamente [illegible] proprio Assicuratore e si applica quando:

- il modulo blu è firmato da entrambi i Conducenti;
- si tratta di urto tra due soli veicoli ([illegible] ciclomotori e macchine agricole) assicurate da Imprese aderenti [illegible] Convenzione Indennizzo Diretto;
- non vi sono danni al conducente.

→ In tal caso, l'Assicuratore:
- raccoglie la denuncia di [illegible] stro;
- provvede alla perizia del danno entro 10 giorni da quello in cui è stato messo a disposizione il veicolo;
- entro i 15 giorni [illegible] alla perizia:
  a) **in caso di accordo con l'Assicurato**, paga l'importo concordato;
  b) **in caso di disaccordo** (ad esempio sull'entità del danno o sulle percentuali di responsabilità del sinistro), paga la somma che ritiene do[illegible].

In quest'ultimo caso, l'Assicurato, incassa la somma e può rivolgersi all'Assicuratore dell'altro veicolo (con le procedure indicate al successivo paragrafo "La procedura ordinaria") per richiedere l'ulteriore importo di danno che ritiene gli debba essere risarcito.

PROCEDURA ORDINARIA

Se per qualsiasi motivo non può [illegible] applicata la procedura CID, allora si applica la seguente procedura:
A) Il danneggiato;
invia all'assicuratore dell'altro veicolo e, per conoscenza al proprietario dello stesso, la richiesta di risarcimento dei danni subiti, mediante lettera racco[illegible] con ricevuta di ritorno;

la raccomandata deve:
I. avere in allegato [illegible] del modulo blu, o in mancanza una dettagliata descrizio[illegible] del sinistro con tutti gli elementi precedentemente descritti;
II. indicare il luogo e i tempi in cui si mette a disposizione il veicolo per la perizia (almeno otto giorni lavorativi [illegible] cessivi a quello di ricevimento della raccomandata);
III. contenere ogni indicazione utile per la valutazione di eventuali danni alla p[illegible];
IV. avere in allegato eventuali certificazioni mediche.

I termini di pagamento del danno, sono [illegible] Legge i seguenti:

◇ nel caso di solo danni materiali [illegible] e/o lesioni [illegible] persone guarite nei 40 giorni dal sinistro (che non comportino invalidità permanente), **entro 60 giorni dalla ricezione della raccomandata;**
◇ nel caso di soli danni materiali, **con il modulo blu firmato da entrambi** i conducenti, **entro 30 giorni [illegible] ricezione della raccomandata.**
◇ nel caso di danni alle persone gu[illegible] dopo i 40 giorni dal sinistro e che comporti una invalità permanente i termini suesposti vengono differiti con la chiusura e la stabilizzazione dei postumi invalidanti.

Attenzione: la Legge prevede che il diritto al risarcimento del danno si prescrive in anni 2; ricordati quindi di chiedere il [illegible] risarcimento [illegible] oltre [illegible] anni dalla data dell'incidente ed eventualmente di rinnovare la richiesta almeno [illegible] [illegible] lungo.

[illegible]

Istituito dal legislatore a tutela dei danneggiati, il [illegible] Garanzia interviene, nei limiti dei massimali obbligatori nei [illegible] guenti casi;
1) sinistri causati **da veicoli [illegible] identificati**, solo per i danni alle persone;
2) sinistri causati **da veicoli non assicurati**, per i danni alle persone ed anche (con una franchigia di 500 euro), per i danni alle cose;
3) sinistri causati da veicoli assicurati [illegible] **Imprese poste in liquidazione coatta [illegible] ministrativa.**

Nei casi 1 e 2 occorre inviare la richiesta di risarcimento - completa con tutti gli elementi precedentemente descritti - alla **CONSAP S.p.A. - Servizio fondo di garanzia per le vittime della strada, Largo Tartini, [illegible] Roma** e all'impresa designata per il territorio in cui è avvenuto il sinistro.

Nel caso 3, poiché [illegible] Legge prevede varie ipotesi, è opportuno, prima di inviare la richiesta di risarcimento individuare il soggetto cui deve essere tra[illegible].

FATEVI GUIDARE DA MANI ESPERTE

ASSICURATE IL VOSTRO FUTURO DA UN AGENTE PROFESSIONISTA

Una buona Assicurazione [illegible] ti copre solamente dai rischi. Ti assicura prima di tutto un futuro sereno, specialmente oggi, che diventano di fondamentale importanza i servizi finanziari gestiti dalle assicurazioni quali i fondi pensione e i fondi d'investimento.
Un agente professionista [illegible] aiuta a trovare la soluzione ritagliata, su misura per te.
Assicura il tuo futuro.

ALLOVIO ELIO - RAS - NIZZA
ARGENTIERO FRANCESCO - ITALIANA ASS. - ASTI
BORIO GIOVANNI - REALE MUTUA - ASTI
CALDIERI SILVANO - SAI - ASTI
CAPUZZO GIULIO - MILANO - ASTI
CATTRONIANO FRANCESCO - VITTORIA - ASTI
CICERO ALFREDO - RAS - ASTI
CONCETTI GIOVANNI - AXA - ASTI
CRAVERO STEFANO - AXA - ASTI
DITTURA GIULIANO - LLOYD ITALICO - ASTI
FERRANDO ANGELO - ITALIANA ASS. - ASTI
GALLO BERNARDINO - LLOYD ADRIATICO - ASTI
GUARINO GRAZIANO - REALE MUTUA - ASTI
GUTTADAURO FILIPPO - UNIPOL - ASTI
LOMONACO MAURO - ALLIANZ SUBALPINA - ASTI
LORANDO DIODORO - GENERALI - CANELLI
MARTINETTI GIULIANA - FATA - ASTI
MORINO PAOLANTONIO - LA FONDIARIA - NIZZA
MORINO UGO - LA FONDIARIA - NIZZA
MORTARA ANTONIO - TORO - ASTI
PAMPIRIO GIORGIO - RAS - ASTI
PAMPIRIO PIERO - RAS - ASTI
PERRONE FLAVIO - GAN ITALIA - ASTI
PONTACOLONE PAOLO - SAI - ASTI
POGGIO A. FLORIANO - GENERALI - CANELLI
PUPPIONI SERGIO - LA FONDIARIA - ASTI
RICCI GRAZIELLA - WINTERTHUR - ASTI
SACCON RENATO - LA FONDIARIA - ASTI
SCARFÀ FRANCO - AXA - ASTI
STEFANELLI DOMENICO - SAI - MONCALVO
STRADELLA GIUSEPPE - WINTERTHUR - ASTI
TOMASELLA GIANCARLO - GENERALI - ASTI
TONTA FEDERICO - TORO - ASTI
TRONCATTI MARINO - LA PIEMONTESE - ASTI
ZANO ALDO - GENERALI - ASTI

AGENTI PROFESSIONISTI, LA MIGLIORE GARANZIA

INDIRIZZI UTILI

→ E' utile ricordare che in caso di difficoltà, esiste la possibilità di rivolgersi ad un servizi utenti o reclami.
→ E' ovvio ricordare che le organizzazioni di tutela dei Consumatori svolgono questo compito per i propri associati.
→ Anche l'ANIA ha un proprio servizio reclami che agisce sollecitando le Imprese di Assicurazione ad un'attenta esame della pratica.

Questi sono gli indirizzi e i numeri di [illegible]efoni:

- **ADICONSUM** Associazione difesa consumatori ed ambiente - Via G.M Lancisi ,25 - 00161 Roma - telefono 06/44.17.021 - fax 06/44.17.02.30
- **ADOC** - via Locullo,6 - 00187 Roma - telefono 06/47.42.506 - fax 06/48.19.028
- **COMITATO CONSUMATORI ALTROCONSUMO** Via Valassina, 22 - 20159 Milano - telefono 02/66.89.01 - fax 02/66.89.02.88
- **FEDERCONSUMATORI** Via Sebastiano Veniero,8 - 00192 Roma - [illegible] - [illegible] - [illegible] 02/48.30.26.11
- **MOVIMENTO CONSUMATORI** [illegible] Adige,11- 20135 Milano - telefono 02/54.56.551 - fax 02/54.66.500
- **UNIONE NAZIONALE CONSUMATORI** Via Andrea Doria,48 - 00192 Roma - telefono 06/39.73.70.21 - fax [illegible]33.29; telefono di Milano 02/930.66.82 - fax 02/931.31.94
- **UEA** - via Generale Giardino,4 - 20123 Milano - 02/87.53.16 - fax 02/72.00.24.17
- **ANIA** - Servizio reclami, [illegible] B.Babila,1 - 20122 Milano - telefono 02/77.64.208/2063 fax 02/77.64.817
- **ISVAP** - Divisione R.C.Auto, Reclami e [illegible] del [illegible] Via Vittoria Colonna,39 - 00193 Ro[illegible] - [illegible] [illegible] [illegible] 06/36.19.22.03

Sotto i portici di via Nizza: ora si cercano i mandanti ma il bimbo non parla

Tarik, spacciatore a dieci anni

Preso mentre vende una dose d'eroina
Era già stato fermato la scorsa estate

Angelo Conti

Tarik è un bambino algerino di 10 anni: occhi scuri, felpa arancione, jeans stazzonati. Ha già un mestiere: lo spacciatore di eroina. L'hanno colto sul fatto, l'altro pomeriggio, i carabinieri della compagnia San Carlo. Aveva appena passato un «quartino», cioè la dose giornaliera, ad un tossicodipendente di Rivoli, tre volte più anziano di lui. Luogo di «lavoro», il più classico (e più centrale) della città: via Nizza angolo via San Pio V. Proprio i portici dove qualsiasi droga è di casa, dove prostitute di ogni colore passeggiano lentamente davanti alle vetrine, dove poliziotti e carabinieri non bastano mai e dove i giornalisti vengono malmenati dai pregiudicati, «indispettiti» dai racconti delle loro malefatte. Qui Tarik aveva il suo regno ed il suo ufficio: agli investigatori la sua presenza era già stata segnalata qualche giorno fa, ma lui era riuscito a farsi beccare.

Comunque, riuscirà a farla franca anche stavolta: i militari che l'hanno bloccato, che hanno redatto il verbale del suo «spaccio» verso il tossicodipendente italiano, che gli hanno sequestrato la droga e le poche decine di migliaia di lire appena incassate, hanno potuto soltanto accompagnarlo in una comunità, dove qualcuno cercherà di spiegargli le buone maniere. E dove, sia chiaro, Tarik non è obbligato a restare. Ragion per cui, da quella non si allontanerà alla prima occasione.

Già, ma il mandante? Ovvio che, se a spacciare eroina è un bimbo di 10 anni, un mandante ci deve essere. Ma è stato inutile cercare informazioni dal giovane pusher: le risposte sono state vaghe, confuse, assolutamente inutilizzabili. Inutile anche cercare di risalire ai genitori del ragazzino: il racconto, sempre uguale, è quello di una vita trascorsa in compagnia di connazionali, di cui non si conoscono i nomi.

Tarik era già stato, la scorsa estate, al centro di una vicenda analoga. Era stato bloccato in compagnia di altri sei giovani algerini, sorpresi a spacciare hashish. Ma in tasca, a lui, non era stato trovato nulla. Anche in quella occasione era finito in una comunità, da dove se ne era poi andato.

Ora ha fatto il salto di qualità, diventando spacciatore a pieno titolo, e soprattutto passando all'eroina. Proprio questo particolare induce a considerare l'accaduto ancora più grave. Non solo si impiegano impunibili bambini, ma si cerca di piazzare, assieme a quantità di essi, la droga pesante, quella più pericolosa.

I commercianti di via Nizza, sotto gli occhi dei quali operano i mini-pusher, raccontano di un fenomeno ormai incontrollabile: «Ogni giorno, intorno alle 19, arriva una banda di una decina di bambini. Spacciano senza ritegno. E loro capo? Qui, sotto i portici, è un altro ragazzino, di una dozzina d'anni: è lui che li dirige, che li muove qui e là. Le forze dell'ordine? Sembrano rassegnate: sanno che quei bimbi non possono essere arrestati. Comunque il loro intervento è sempre meno efficace, e scarsamente coordinato: ieri mattina la Polizia ha addirittura effettuato una battuta alle 8 del mattino. Il solo momento della giornata in cui è davvero tutto tranquillo».

Per i carabinieri della compagnia San Carlo, che hanno identificato Tarik, si tratta ora di cercare di risalire, attraverso indagini di cui sono specialisti, a chi sfrutta questi bimbi: forse mai come in questo caso potrebbe reggere quell'ipotesi di «riduzione in schiavitù», di solito abituata a crollare sugli scranni dei tribunali. Gli uomini del capitano Aceto sono al lavoro, i magistrati del Tribunale minorile anche. C'è da bloccare un giro di droga, ma c'è soprattutto da salvare Tarik che sa benissimo di avere ancora quattro anni di impunibilità. Giusto il tempo necessario per diventare un delinquente perfetto.

Aumenta fra gli spacciatori l'abitudine di usare, per smerciare la droga, bambini impunibili ai fini della legge

L'esercito di piccoli schiavi

A Torino un convegno dedicato al commercio di esseri umani

Un bambino di 10 anni usato come spacciatore di droga. La notizia arriva nel giorno in cui a Torino si discute di piccole e grandi schiavitù. Con dati agghiaccianti: ventuno milioni di persone vivono come schiave, 300 mila bimbi sono rapiti per farne miliziani. Migliaia d'esseri umani oggetto di commercio, per fini sessuali o per rubare i loro organi. Ogni anno 500 mila donne dall'Est europeo sono costrette a prostituirsi.

A questo desolante panorama da anni è dedicato il «Forum». L'incontro, aperto dal provveditore agli Studi Marina Bertiglia e dall'assessore Paola Pozzi, ha esordito con il racconto di raccapriccianti storie di bambini soldato, intervistati dal giornalista Luciano Scalettoni, perchè ridotti a esser «macchine da guerra, senza emozioni, drogati con alcol e allucinogeni».

Sandro Calvani, rappresentante Onu per la «Regione Asia», ha poi parlato di globalizzazione e forme di schiavitù. «Molti - ha detto - pensano che la globalizzazione porterà via i nostri posti di lavoro, dimenticando che i lavoratori del mondo povero sono pagati molto meno. La globalizzazione non è una minaccia, non può essere fermata. Si può però decidere con quale coscienza attuarla»

All'incontro hanno partecipato il ministro alle Politiche comunitarie Patrizia Toia e don Luigi Ciotti, che hanno concentrato l'attenzione su immigrazione e traffico di esseri umani. Il ministro ha insistito sulla necessità «di rendere più palese l'immigrazione che serve, per sottrarla all'illegalità. Il fenomeno va programmato e governato, e si deve colpire di più chi organizza la tratta illecita di persone».

«Il 32 per cento degli italiani - ha detto Ciotti - si sente insicuro, ma c'è un crescente divario fra paure create e quelle vissute». Per Ciotti tanti mali della nostra società discendono dalla caduta di valori. «C'è troppa rincorsa al piacere e al consumo. Siamo giunti al punto che bisogna educare al consumo, perché c'è gente che non distingue più le cose dalle persone»

Oggi il Forum riprenderà alle 9,45, con un interrogativo: «All'alba di un nuovo millennio, quale umanesimo?». Ne discuteranno Giancarlo Caselli, Daniele Ciravegna, don Ennis Segati e Luciano Violante.

Per l'accusa la boutique di piazza Carlo Felice avrebbe venduto falsi Ralph Lauren

Firme contraffatte, Sir Wilson nei guai

La difesa: capi non comprati in azienda ma veri

Nei giorni scorsi si è svolta la prima udienza del processo a Gianluca Borile, titolare del negozio di abbigliamento «Sir Wilson», che si trova sotto i portici di piazza Carlo Felice, all'angolo con via Roma. L'accusa è grave per un esercente di successo: l'aver posto in vendita, a prezzo pieno, capi non originali della casa americana Ralph Lauren. Il pm Laura Ruffino gli contesta i reati di ricettazione e di introduzione nello Stato e commercio di prodotti di segni falsi».

Nel giugno di due anni fa la Guardia di Finanza aveva sequestrato nella boutique 73 paia di pantaloni, 120 camicie, 160 polo, abiti e maglioni con la griffe della Ralph Lauren ritenuta contraffatta. Valore commerciale della merce: una ventina di milioni. A denunciare il titolare di Sir Wilson era stata un'agenzia investigativa di Carpi incaricata della tutela del marchio. Un suo detective aveva acquistato in più negozi di abbigliamento capi dell'azienda newyorchese e li aveva consegnati per le analisi alla Ralph Lauren Italia. Altri tre commercianti torinesi sono finiti sotto inchiesta, ma solo per l'esercente di piazza Carlo Felice si è già arrivati al processo.

Un processo che si annuncia agguerrito sin dalle prime battute: in aula, il consulente tecnico del pm, l'esperta tessile Rinalda Falcioia, ha riferito al giudice Claudio Ferrero di aver sottoposto ad esame i prodotti sequestrati e di ritenerli diversi dai capi originali per confezione, materiali utilizzati («La qualità di quelli in vendita nel negozio è inferiore») e per alcuni particolari che contraddistinguono le etichette.

La relazione dell'esperta ha naturalmente soddisfatto sia il pm sia la parte civile Ralph Lauren Italia rappresentata dall'avvocato Alberto Vercelli. Il difensore di Borile, l'avvocato Claudio Maria Papotti, ha invece molto da eccepire. E lo ripete anche fuori dell'aula: «La consulente dell'accusa parla di lievi difetti, imperfezioni, dubbia originalità. Ha mosso rilievi di questo genere: "Manca il sacchetto originale di confezionamento", "l'etichetta posizionata nell'interno del collo è diversa per caratteri e per filo dal ricamo, più brillante". Noi diciamo semplicemente che ci siamo approvvigionati sul mercato parallelo internazionale della Ralph Lauren e di cui solo in Italia si ignora l'esistenza. Possiamo provarlo con tanto di fatture di acquisto da ditte straniere». Il legale nomina ditte di belghe e jugoslave. «Passa tutto per i paradisi fiscali, ma Sir Wilson è a posto con l'Iva».

Papotti non si limita alla difesa e rilancia: «Chi mi accusa è stato coinvolto in un'inchiesta per estorsione dalla magistratura di Modena e il mio cliente là è stato chiamato a testimoniare». La replica alla prossima puntata.

[al. ga.]

Corteo per i quattro arrestati

Gianni, degli anarchici-squatter dei Centri sociali e delle case occupate, hanno voluto, ieri nel corso di una conferenza stampa nella libreria «Comunardi» di via Bogino, manifestare solidarietà ai sei squatter (quattro in carcere) accusati di aver rapinato la videocamera di una tv privata. Inoltre hanno voluto rispondere, con una buona dose di ironia, alla «pretesa extraterritorialità» dei Centri e delle case occupate, perquisiti e controllati dalle forze dell'ordine numerose volte. Gli anarchici hanno mostrato foto di gigantesche «videocamere tritapepe» ed altre diavolerie elettroniche-gastronomiche che sono loro possesso». Alla fine non poteva mancare un simbolico pacco-regalo: dentro una videocamera di cartone, con tanto di «obiettivo» (un bicchiere di plastica). Insomma, una protesta dai toni scherzosi. Sempre ieri, un centinaio di squatter ha percorso in corteo un tratto di via Buniva, senza incidenti.

SAPER SPENDERE

Simonetta

Una sequoia in giardino per chi ha pollice verde

NON è da tutti avere una sequoia alta 8 metri in giardino, ma capita a Andrea che vive in una cascina sulla collina torinese e a 60 anni, finalmente in pensione, si diverte a piantare e conoscere le piante. Ha di tutto, faggi, aceri e roveri, cedri del Libano e pini di vario tipo, magnolie e camelie e persino un banano del Nord che fruttа e una Feijoia. Quel che gli interessa e lo preoccupa però è una sequoia di dodici anni alta 8 metri: «Bellissima fino a due anni fa - scrive - quando all'improvviso si è seccata la punta ed io l'ho tagliata. Purtroppo adesso, di tanto in tanto, alcuni rami seccano. C'è un rimedio? E mentre ne parlate, mi date qualche notizia sulla sequoia e sul suo nome?».

Deve il suo nome a un grande capo indiano, figlio di un commerciante inglese e di una donna cherokee, inventore di un sillabario che trascriveva in inglese il linguaggio cherokee. Ce lo spiega la professoressa Elena Accati dell'Università di Torino che aggiunge: «Quando nell'800 in California il primo cacciatore bianco si imbattè in una sequoia ne ebbe un grandissimo spavento».

«Queste grandi piante - precisa l'esperta - appartengono alla famiglia delle cupressacee (la stessa del cipresso), sono originarie della California, dove se ne trova una che supera i 110 metri d'altezza. E', insomma, l'albero più alto del mondo. In Italia è stata importata nel secolo scorso, esemplari importanti anche se sofferenti si trovano nel parco Burcina, alcune hanno un secolo e mezzo di vita, piantate l'8 gennaio 1848 per festeggiare la concessione dello statuto albertino. Il bric Burcina era fino ad allora un monticello brutto a pochi chilometri da Biella. L'industriale Felice Pianezza, abitante a Pollone, decise di farne un parco che è ora uno dei più belli d'Italia, visitabile tutto l'anno.

«Si distinguono la sequoia gigantea e quella sempervirens. La prima ha chioma conica, appuntita all'estremità, le branche inferiori sono leggermente pendenti, quelle inferiori assurgenti; la corteccia rosso marrone è fibrosa, fessurata. I rami portano foglie brevi, rigide, incurvate, di colore verde scuro o grigio. Spesso in luglio il fogliame vecchio diventa bruno. I coni incominciano a formarsi sugli esemplari di trent'anni.

«Le sequoia sempervirens ha la chioma colonnare con l'apice talvolta appiattito, branche superiori orizzontali e inferiori rivolte al basso. Le foglie sono oblungo lineari, appuntite sui rami principali, verde carico sulla pagina superiore con due righe bianche inferiormente. I coni tondeggianti hanno squame coriacee, raggrinzite.

«Tutte crescono bene nei terreni profondi, umidi, ben drenati, in posizioni molto riparate. La sempervirens tollera meglio le posizioni ombreggiate, ma cresce più rapidamente al sole. Si piantano in autunno o in primavera utilizzando esemplari di 30-50 centimetri di altezza. Si mantiene umido il terreno; nei primi anni in marzo-aprile si distribuisce uno strato di terriccio di foglie».

Ma di che soffre l'albero di Andrea? «L'apice può essere stato colpito da un insetto minatore o da un evento traumatico, può essere stato un fulmine oppure una reazione allo stress idrico, una mancanza d'acqua. Così l'apice ha perso la dominanza e si è biforcato. Non c'è rimedio specifico purtroppo».

★ Da Bruna, pollice verde, un incoraggiamento alla lettrice che vuol coltivare frutti esotici: «Abito in Val Susa, ho un giardino a Est-Nord-Ovest. Otto anni fa ho comprato due piante di Feijoia Sellowiana, per tre anni sono rimaste a ridosso di un muro, coperte solo per il primo da un telo antigelo, poi le ho trasferite in giardino all'aperto riparo: ora sono alte quasi due metri e a novembre mi hanno regalato tanti frutti buonissimi. Tre anni fa ho piantato i famosi Litchi, la pianta ora è alta 60 cm e sta sul balcone al freddo. Nel mio giardino crescono anche l'eucalipto, due ulivi, un mirto, la ginestra, un fico d'India, due piante di capperi e un corbezzolo».

simonetta.conti@lastampa.it

Medici a convegno

«Uno su quattro soffrirà nella vita la depressione»

Una persona su quattro incontra, nell'arco della sua vita, la depressione. In circa la metà dei casi avviene negli anni del pensionamento, quando si affievoliscono gli stimoli, crescono i malanni e magari si perdono affetti importanti. Ma la malattia è in aumento, capace di toccare anche fasce sociali ed età considerate in passato relativamente sicure. E si profila lo spettro del mobbing come scatenante: circa il 15% delle depressioni sarebbe angheria e difficoltà patite in ufficio, e più in generale sul lavoro. La depressione si è parlato ieri al Jolly Hotel: il professor Riccardo Torta, docente del dipartimento di neuroscienza, ed il dottor Paolo Carbonatto, che accomuna l'esperienza di medico di base a quella di psichiatra, hanno spiegato ai colleghi come riconoscere e contrastare validamente la malattia. Anche con l'ausilio dei nuovi farmaci (gli «Ssri», frutto della ricerca danese) ad altissima tollerabilità.

IN BREVE

PIEMONTE LIGURIA VALLE D'AOSTA

Bel tempo e buone piste Ancora sci in Valle d'Aosta

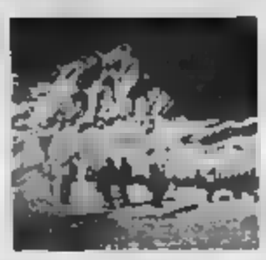

AOSTA. Inatteso prolungamento della stagione dello sci in Valle d'Aosta grazie al bel tempo e alle buone condizioni delle piste. Dopo la settimana di Carnevale, nella quale gli alberghi di diverse località hanno registrato il tutto esaurito, anche nei prossimi giorni è previsto un grande afflusso di sciatori. A Cervinia gli hotel saranno al completo, mentre a Champoluc le camere prenotate sono l'80 per cento del totale. Buone le previsioni anche a Courmayeur. La Thuile e Gressoney. Sulle piste del Monterosa Ski da domani si potrà sciare a prezzi scontati. La società degli impianti di risalita venderà lo skipass giornaliero a 43 mila lire invece di mila. Il pomeridiano scenderà da 34 a mila lire.

Foto di millennio un intero paese in

ROCCHETTA PALAFEA. In posa tutti i 404 abitanti del paese astigiano dalla più anziana, Caterina Laraville anni) al piccolo Francesco Ghione, nato da pochi giorni. Saranno immortalati nella «Foto di inizio millennio» che sarà scattata il aprile nella piazza municipio. L'idea è venuta al sindaco, Vincenzo Barbero: «Ci sembra bello lasciare un ricordo del paese ai posteri».

Bruciano i boschi dell'Imperiese

GENOVA. Due incendi sono divampati nel pomeriggio nell'imperiese. Il primo, in un area di pascolo a Molini di Triora, è stato spento quasi subito, mentre per il secondo, divampato intorno alle 15.00 e propagatosi in una zona boschiva, una fitta nebbia impedisce di valutare l'ampiezza del fronte di fuoco. Impegnate sul luogo squadre di volontari e due squadre di guardie forestali

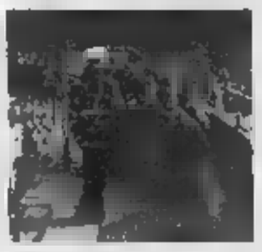

al mercato di Breo 20 stranieri

MONDOVI'. Ieri mattina, con un servizio congiunto e coordinato, carabinieri e polizia municipale hanno controllato gli extracomunitari presenti nell'affollata area mercatale di Breo, dove si segnalavano da qualche tempo problemi provocati da nordafricani, che infastidivano automobilisti e frequentatori del mercato. Sono stati identificati venti stranieri, sei condotti in centrale per ulteriori accertamenti (dopo un tentativo di fuga nell'alveo del torrente Ellero, sventato dalle forze dell'ordine), quattro fotosegnalati e uno denunciato perchè senza permesso di soggiorno. Una denuncia per lo stesso reato è stata raccolta anche al Comando dei vigili urbani, che hanno sequestrato merce a due venditori abusivi.

Caccia nell'Astigiano al killer dei cani

ASTI. È allarme nell'astigiano per il killer che ha già avvelenato una quarantina di cani, una decina dei quali sono morti. Il servizio veterinario e l'Asl hanno diffuso manifesti nei quali avvertono delle pericolosità, anche per l'uomo, del veleno, che dalle prime analisi risulta a base di anticrittogamici inserito nei bocconi di carne sparsi per le campagne.

Il professor Vanoli «Vercellese dell'anno»

VERCELLI. Il sindaco Gabriele Magnasco ha consegnato ieri, il premio «Vercellese dell'anno 1999» al presidente della Lega italiana per la lotta contro i tumori, Eraldo Vanoli. Il riconoscimento arriva proprio nel momento in cui, grazie anche all'impegno di Vanoli, l'ospedale di Vercelli è riuscito a dotarsi, su iniziativa del manager dell'Asl 11, Mario Lombardo, di un servizio di Oncologia medica.

Biella vuole ospitare gli alpini nel 2002

BIELLA. Biella si è ufficialmente candidata per l'adunata nazionale degli alpini del 2002. L'annuncio è stato dato ieri dal presidente delle penne nere biellesi Franco Becchia. Il capoluogo laniero è in corsa con Verona, Vicenza e Catania. La scelta a settembre. Intanto la Provincia sta per gemellarsi con la Taurinese. Durante tre giorni di festeggiamenti dal 2 al 4 giugno, alla brigata alpina sarà intitolata la piazza di fronte alla sede del governo del capoluogo, e ai suoi ultimi tre comandanti, i generali Varda, Oliva e Cavigiolo sarà conferita la cittadinanza onoraria rispettivamente di Cossato, Graglia e Sandigliano. Alla «leggenda» padre Brevi, il 7 maggio saranno invece intitolati dei giardini pubblici

Ladri messi in fuga con i vasi di fiori

LA SPEZIA. I ladri che volevano portare via la cassaforte di un bancomat di Santo Stefano Magra sono stati messi in fuga dagli abitanti di un condominio. Svegliati verso le tre dal trambusto hanno cominciato a «bombardare» i ladri con vasi di fiori ed altri oggetti. A questo punto i malviventi, vistisi scoperti, hanno preferito abbandonare il colpo e sono fuggiti prima dell'arrivo dei carabinieri

Novi la tavoletta di cioccolato più lunga

NOVI LIGURE. La Novi Etah Dufour presenterà a Eurochocolate in Torino, da venerdì a domenica, la tavoletta di cioccolato più grande del mondo. Verrà preparata da 10 maestri pasticceri coordinati dal direttore Pierangelo Pagliotti. La tavoletta sarà lunga 3,16 metri, larga 1, 52 e alta cm, ci vorranno 1500 chili di cioccolato gianduja e 500 chili di nocciole intere del Piemonte

Va a fuoco una palazzina a Sant'Agabio

NOVARA. Panico nel quartiere industriale di Sant'Agabio, l'altra notte quando si è sviluppato un incendio nel sottotetto di un di tre piani. Sono stati due carabinieri ad delle fiamme ed hanno dato l'allarme facendo intervenire i vigili del fuoco. Contemporaneamente hanno fatto evacuare tutto il palazzo di 35 persone perchè nel sottotetto c'era caldaietta alimentata a gas metano e si temeva scoppio. I vigili del fuoco hanno lavorato per ore riuscendo a le fiamme. Sull'origine dell'incendio stanno indagando i carabinieri ma si teme una natura dolosa perchè sarebbero stati rinvenuti degli stracci intrisi di carburante proprio nel sottotetto.

PROGRAMMI RTL TORINO

TO 94.4 Mhz - CN 94.3 - AT, AL 91.8 - VC, BI, NO e VB 94.5
Giornale Orario del Piemonte (in collaborazione con La Stampa) ore 6 - 7 - 8 - 9 - 10 - 11 - 12 - 13 - 14 - 15 - 16 - 17 - 18 - 19 - 20 - 21.
30° minuto-Le Sport: ore 6,30 - 7,30 - 8,30 - 9,30 - 10,30 - 11,30 - 12,30 - 13,30 - 14,30 - 15,30 - 16,30 - 17,30 - 18,30 - 19,30 - 20,30.
6-9: Abitudine quotidiana; **6,25**: Prima pagina; **6,40**: Rassegna Stampa; **6,50**: Viabilità; **7,50**: Polizia Stradale; **8,05**: Prima pagina 20 anni prima; **9-12**: Musica e ; **9,20**: Viabilità Aeroporto; **10,10**: Previsioni del Tempo; **10,50**: Viabilità Ferrovie; **12-15**: Musica e Notizie; **12,10**: Temperature; **12,20**: Dediche; **13,50**: Viabilità Polizia Municipale; **14,20**: Dediche; **15-18**: Musica e notizie; **15,50**: Viabilità Ferrovie; **16,50**: Viabilità Polizia Municipale; **17,20**: Dediche; **18-21**: Abitudine quotidiana. In diretta da La Stampa; **21-24**: Musica e notizie; **00-6**: Notturno Musicale.

EUROCAR

NESSUN ANTICIPO, PICCOLE RATE
GRANDI OCCASIONI

1ª FASCIA
71.000
PER 36 MENSILITÀ

CITROEN AX 1.1 REV.98 AT282297, 3P	88
FIAT PANDA 750 REV.98 AT279090	88
FIAT UNO TREND REV.98 AT298103, 3P	89
FIAT UNO TREND 60S REV.98 AT289576	89
FORD FIESTA 1.1 S REV.2000 SV357931, 3P	89
FORD FIESTA 1.1 CLX REV.98 TO42592M, 5P	89
FORD ESCORT 1.3 CLX REV.98 AL711265, 5P	88
FORD ESCORT 1.4 CLX TO06006N, 5P	89
FORD SIERRA 1.8 GL AT 307042, 4P	90
FORD SIERRA 2.0 GHIA GPL AT338247, 4P	90
FORD SIERRA 1.8 GHIA AT288697, 4P	89
LANCIA DEDRA 2.0 GPL REV.98 NO692023, CL	89
LANCIA PRISMA 1.5 REV.99 AT230234	84
LANCIA DELTA HF RE.98 AT275534	88
LANCIA DEDRA 1.6 CL AT 294037, 4P	89
LANCIA DELTA 1.3 LX REV.98 TA434678	89
LANCIA DELTA 1.3 LX AT293774	89
PEUGEOT 205 RALLY AT305859	90
PEUGEOT 205 XR REV.98 AT 273207	88
RENAULT R5 REV.96 TO47215D	88
ROVER 214 SI REV.98 AT326517, 5P	90
SEAT IBIZA 1.2 GLX REV.99 TO84866N, 5P	90
SEAT MARBELLA REV.99 AT288811	89
SEAT MARBELLA AL603009	88

2ª FASCIA
81.000
PER 36 MENSILITÀ

AUTOBIANCHI Y10 GT TO79410N	90
FIAT UNO TREND REV.98 AL558319, 3P	90
FORD FIESTA 1.1 GHIA REV.98 AT301754, 5P	90
FORD ESCORT 1.3 CLX REV.98 AL652208, 5P	90
VOLKSWAGEN POLO 1.0 REV.97 AL720507	88

Tutte le vetture sono comprese di:

- **Voltura**
- **Revisione**
- **Tassa di proprietà pagata**

3ª FASCIA
91.000
PER 36 MENSILITÀ

ALFA ROMEO SW 1.3 S TO66962R	91
DAJATSU ROCKY F80 CN863605	87
FIAT UNO 70 SX REV.98 AT312368, 3P	90
FIAT UNO DS AT322341, 5P	91
FIAT TIPO AGT 1.6 AT315031, 5P	91
FIAT TEMPRA SW 1.8 IE SX AT318640	91
FORD FIESTA 1.1 SX REV.99 AT316302, 5P	91
FORD FIESTA 1.1 SX AT301030, 3P	90
FORD ESCORT SW GHIA REV.99 TO18747S	91
FORD ESCORT SW GHIA REV.99 AL686658	91
FORD ORION GHIA 1.6 CL AL710935, 4P	92
FORD SIERRA SW GHIA 2.0 CL AT303930	90
HONDA CIVIC 1.4 16V AT322654	91
LANCIA DELTA 1.5 LX REV.99 AT330458	92
OPEL KADETT SW 1.4 REV.99 CN800334	90
OPEL KADETT SW LS 1.4 AL689527	91
PEUGEOT 405 SW GR 1.6 AL661389	90
RENAULT CLIO 1.2 RT REV.99 AL689049, 3P	91
VOLKSWAGEN GOLF 1.3 REV.98 AT331056, 5P	90

- **Finanziamento a TASSO ZERO**
con spese a nostro carico

Salvo approvazione della Finanziaria

EUROCAR

ASTI
CORSO TORINO, 457
Tel. 0141/21.22.87

VETTURE SEMESTRALI • AZIENDALI • KM. ZERO

CONCESSIONARIA ASTI-ALBA
NOLEGGIO AUTO E FURGONI
Hertz
GILERA
FIAMMA CENTER

GELATERIA
L' ORCHIDEA
C.so Savona 257 Asti tel.0141-595261

REDAZIONE: VIA DE GASPERI 2, TELEFONO 0141.33.252 / 0141.592.268 / FAX 0141.530.224
PUBBLICITÀ: PUBLIKOMPASS S.P.A. CORSO DANTE, 80 - TEL. 0141.35.10.11 / FAX 0141.35.60.14

PREMIATA ORTOPEDIA
Visetti
NOLEGGIO DI ARTICOLI SANITARI
BILANCE PESA NEONATI, STAMPELLE
LETTI SNODATI, CARROZZELLE, GIRELLI,
LAMPADE, AEROSOL-VOGATORI
MASSAGGIATORI - MAGNETOTERAPIA - TENS
ASL
Corso Alfieri, 187 - ASTI
Tel. 0141.593370 - Fax 0141.593370

Ad una ricercatrice il premio per uno studio sui rischi cardiovascolari nei pazienti diabetici

Astigiani, vogliate bene al vostro cuore

Controlli su dipendenti del Comune e della Cassa

Fulvio Lavina
ASTI

La ricetta sembra semplice: alimentazione corretta (secondo i dettami della dieta mediterranea), assolutamente niente fumo e un po' di attività fisica tutti i giorni. Utile, anche se non sufficiente, a prevenire il rischio diabete.

Una malattia, questa, che assume sempre maggiore rile-: sono quasi 7 mila i pazienti registrati al reparto dell'ospedale di Asti. Ma il vero pericolo sono le complicanze legate alla patologia: disturbi visivi, ulcere, problemi di sensibilità a mani e piedi. E, soprattutto, conseguenze sull'apparato cardiocircolatorio.

Tecla Marchese la ricercatrice astigiana che si è aggiudicata il premio dell'Associazione lotta alle malattie cardiovascolari

Proprio con un studio su questi ultimi aspetti, una giovane ricercatrice astigiana, Tecla Marchese, si è aggiudicata il premio messo in palio dell'Alma (Associazione lotta alle malattie cardiovascolari, presidente il cardiologo Mario Alfani) per un lavoro sui fattori di rischio cardiovascolare. Lo studio è il frutto di una ricerca svolta alla Divisione di diabetologia dell' Ospedale di Asti (primario Luigi Gentile), dove la dr. Marchese ha operato come «medico frequentatore» (attualmente è consulente al Centro di medicina dello sport a Torino e in una Casa di cura a Moncalieri).

«Nei diabetici - spiega la dr. Marchese - la mortalità cardiovascolare rappresenta l'80% di quella totale, mentre il rischio cardiovascolare è aumentato da a 5 volte rispetto ai diabetici».

E proprio sul fronte della prevenzione delle malattie cardiovascolari si impegnando l'Alma che nei prossimi giorni avvierà uno «screening» su circa 500 dipendenti (tutti volontari) del Comune di Asti e della Cassa di risparmio.

«Un'iniziativa - spiega Alfani - che attraverso una semplice raccolta di informazioni, serve a verificare l'esistenza delle condizioni di rischio, nel qual caso l'interessato viene invitato a chiedere, attraverso il medico, una visita più specifica». Lo screening sarà presto allargato anche ai dipendenti (sempre volontari) della Coldiretti, mentre è possibile dare la propria disponibilità e avere altre informazioni telefonando allo 0141-538.634. La sede dell'Associazione è in Carducci 68.

DIAMO UNA SPERANZA A LUCA

«Specchio dei tempi» apre una sottoscrizione

Ha 17 anni e dal 4 agosto è paralizzato per un incidente d'auto. Luca Prandi è ora anche «prigioniero» in casa: abita infatti in un appartamento di via Croce Verde senza ascensore. L'installazione di un servoscala costa 40 milioni. E la fondazione de «La Stampa» - «Specchio dei tempi» apre una sottoscrizione. A PAGINA 35

Decine di aziende astigiane al Prowein di Dusseldorf e Tokio si parla piemontese

Il vino punta su Germania e Giappone

Anteprima d'autore per le barbere

Sergio

Le forze dell'Asse questa volta, per fortuna, non c'entrano, anche se il triangolo è lo stesso: Italia, Germania e Giappone. Dove la prima è nel ruolo di produttrice di vino e le due «locomotive» delle economie europea e asiatica in quello di importanti mercati di importazione. Con una differenza: in Germa- il vino italiano c'è da tempo e sta cercando strade di nuova qualificazione, nel Paese del Sol Levante la nostra enologia è alla crescente conquista di spazi, al traino del boom della ristorazione italiana che ha battuto la francese.

Fatte queste premesse e aggiunto che in tempi di Euro bole e dollaro alle stelle i prezzi delle nostre bottiglie diventano più «leggeri» sui mercati internazionali extraeuropei, c'è da registrare un gran movimento di delegazioni e produttori da e per l'estero.

I richiami non mancano. Venerdì si è conclusa la prima fase di «esplorazione» del Giappone da parte di una folta delegazione della Regione Piemonte che ha dato vita ad un workshop nell'ambito dell'iniziativa «Italia in Giappone». Si è scoperto (o riscoperto?) che il vino, con le città d'arte, è tra i principali richiami del made in Italy. A maggio e luglio sono previste manifestazioni a Tokio e Osaka con la barbera nel ruolo di protagonista.

E guarda proprio la barbera d'Asti in versione superiore (ovvero una gradazione alcolica di almeno 12,5 e un invecchiamento di 14 mesi), sfilerà domani pomeriggio dalle 14 alle 20 all'enodella scuola Icif di Costigliole, dove gli allievi cuochi giapponesi di per un'anteprima riservata ai ristoratori e ai tecnici. Il vino, che sta ancora maturando nelle botti sarà messo a confronto delle annate '96 e '97 e ci sono segnali che anche il confermi il grande vendemmia. Sempre a Costigliole, lunedì, si presenta anche un volume su «riso italiani nelle cucine del mondo» frutto di un concorso tra chef stranieri, invitati a cucinare con il riso.

E veniamo alla Germania. Strategicamente inserito in calendario prima del Vinitaly che aprirà a Verona dal 30 al 3 aprile, c'è l'appuntamento del Proemi di Dusseldorf.

La partecipazione italiana si annuncia massiccia ed in particolare la piemontese. Saranno decine gli stando di produttori singoli e associati presenti alla più importante vetrina del settore per il mercato tedesco e Nord europeo. Dal 19 al 21 marzo nello spazio Italia si affaccenderanno presentazioni di dolcetti, barbere, barolo '96. Molta attesa per le degustazioni «verticali», ovvero annate diverse a confronto.

Grande sforzo promozionale da parte del «Consorzio dell'Asti» che, d'intesa con l'associazione delle industrie dolciarie italiane, proporrà durante il salone «Sweet Hours» (dolci ore) con assaggi di dolci abbinati allo . Obiettivo rilanciare l'immagine dell'«Asti» sul suo principale mercato, quello che da solo assorbe della produzione e quasi 25 milioni di bottiglie l'anno. Come dire se i tedeschi brindano le vanno bene anche nei 52 comuni della docg.

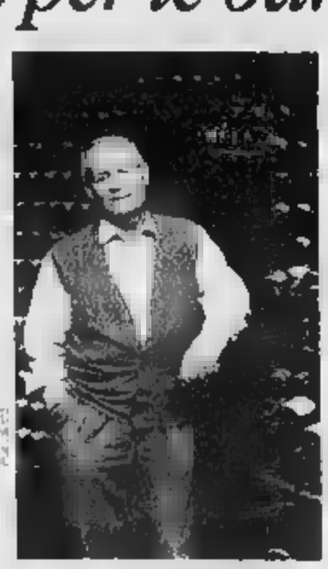

Alla memoria di Guido Alciati sarà assegnato domani a Costigliole il premio che segnala i giovani talenti della ristorazione piemontese

I ristoratori alla scuola Icif

A Costigliole domani si consegnano i premi intitolati al grande Guido

COSTIGLIOLE. Guido Alciati non si dimentica. Al celebre ristoratore, scomparso nel '97, il Comune nel '99 ha assegnato alla memoria la prima edizione del «Tiglio d'oro», riconoscimento riservato a coloro che hanno fatto conoscere Costigliole nel mondo. Adesso arriva il «Premio Guido Alciati», voluto da Icif, Regione, Parco culturale Premio Grinzane Cavour, Fipe (Federazione pubblici esercizi).

Il riconoscimento sarà assegnato domani, pomeriggio, nell'ambito dell'«Anteprima della Barbera d'Asti Superiore 1998» organizzata dall'Icif al castello. Il premio (medaglia d'oro al vincitore, d'argento dal secondo al decimo classificato) è riservato ai ristoratori (titolari di locali o chef) che hanno reso celebre la gastronomia piemontese. Rigorosamente «top secret» il nome del vincitore. Il premio avrà cadenza annuale. [l. n.]

I RICHIAMI DELLA DOMENICA

LA GIOSTRA DEL PITU. Oggi alle 14,30 a Tonco si disputa la «Giostra del Pitu». La tradizionale competizione equestre, preceduta dalla sfilata storica, si svolge nella piazza principale. Sette borghi si contenderanno la vittoria: Casa Paletti, campione in carica, sempre con il fantino Andrea Paletti, S. Antonio (Roberto Bagnasco), S. Maria Masuleu (Emilio Sanpietro), Stazione (Ivan Franco), Annunziata (Vincenzo Gioé), Portone (Bruno Sabia) e Piazza (Renzo Baldin). Vince chi riesce, al galoppo, a staccare la testa del tacchino appeso ad un filo, servendosi di una lancia. Intanto la Lega antivivisezionista e quella per i diritti dell'animale manifesteranno le loro proteste volantini all'ingresso.

POLENTONISSIMO. Oggi a Monastero Bormida è il giorno del «Polentonissimo». La festa è organizzata dalla Pro loco. In programma, dal mattino, mostre d'arte, cottura frittata (1200 della polenta che sarà preparata in piazza nel caratteristico paiolo di rame utilizzando 10 quintali di farina (sarà servita alle 17). Nel primo pomeriggio, rassegna di antichi mestieri, esibizione di gruppi folk, sfilata in costume d'epoca con oltre 120 figuranti. Ci sarà anche uno speciale annullo filatelico dedicato alla festa, stand enogastronomici e un pranzo con piatti e vini tipici. E domani, alle 20,30, nel castello, il «Polentino», cena a base di polenta e cinghiale, prenotazioni, 0144.88 180.

E' . Tocca ad Asti ospitare oggi l'appuntamento principale di Carnevale. Una festa che coinvolgerà centinaia persone, organizzata dal Comune e dalle Maschere astigiane del gruppo «Amis d'la pera», ricordando chi diede al Carnevale un'impronta genuinamente astigiana: il mai dimenticato Emanuele Pastrone. Alle 12 si apriranno gli stand gastronomici delle Pro loco in piazza Alfieri. Alle 15 la sfilata partirà da piazza Torino, percorrerà corso Alfieri e raggiungerà piazza Libertà, dove si esibiranno gruppi musicali, maschere e artisti di strada. Altri appuntamenti oggi nei paesi dell'Astigiano.

LA MAPPA DEL CARNEVALE A PAGINA 41

Autosalone TARABBIO
Multi marche nuove usate - Prezzi vantaggiosi - Permute - Dilazioni - CHIUSO IL LUNEDÌ
Lucchini, 5 - CASTAGNOLE LANZE (AT) - Tel. 0141.878657

OCCASIONI PARI AL NUOVO

FIAT PUNTO anno '99
v.elet. - c. centr. - bag
dual drive - Km. 0
garanzia 1 anno
in

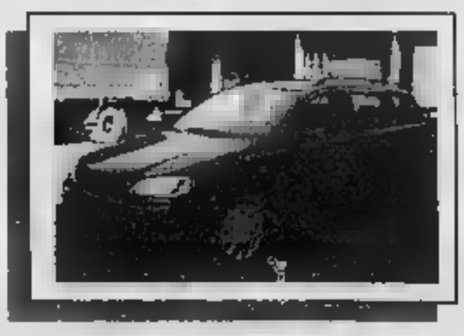

OPEL ASTRA 200 '99
abs - clima. - autoradio
doppio air bag - cerchi lega
garanzia 1 anno
L. 28.000.000

FIAT MAREA 100 16V anno '99
- clima. - autoradio
air bag - antifurto
garanzia 1 anno
Lire 25.000.000

FIAT BRAVO TD 100 - clima - a.bag - fend. -		Lire 23.000.000
FIAT BRAVA TD 100 - clima - abs - doppio a.bag - autor.	'99	Lire 23.000.000
FIAT MAREA W.END TD. 100 - clima - a.bag - fend. - autor.	'99	Lire
FIAT PUNTO TD STILE - clima - v. elettrici - c. centr. -idrog.	'99	Lire 19.000.000
FIAT PUNTO 60 SX-STAR - fend. - clima. - idrog. - a.bag	'98/'99	da Lire 12.000.000
RENAULT CLIO 1.2 - clima - doppio a.bag - autor. - idrog.	'99	Lire 17.000.000
FIAT BRAVO 100 16V - clima - abs - fend. - c. lega - a.bag		da Lire 18.500.000
MERCEDES 160 ELEGANCE - clima - abs - 4 a.bag - autor. c.lega		Lire 33.000.000
ALFA 156 JTD - clima - abs - c.lega - fend. t. aprib. - autor. - doppio a.bag	'98	Lire 34.000.000
OPEL ASTRA S.WAGON 1.4 - 1.6 - v.elet. - c.cent. - autor. - antif. - fend.		da Lire 6.500.000
FORD ESCORT S.WAGON - v. elet. - c. cent. - antif.	'92	Lire 6.500.000
LANCIA S.WAGON T.D. - clima - a.bag - fend. autor. - antif.		Lire 22.000.000
LANCIA Y 1.2 - abs - doppio a.bag - fend. - idrog.	'98	Lire 14.000.000
FIAT FIORINO 1.7 DS	'97	Lire 10.000.000 + IVA

La trasparenza e la serietà sono il nostro biglietto da visita

Ieri presentati i candidati del Cdu

Ghigo domani ad Asti Bazzano va dalla Turco

l'ultimo di campagna elettorale per le regionali con tutti i partiti e gli schieramenti impegnati alla «caccia» delle firme per poter presentare le liste. E' bene ricordare che si può sottoscrivere per una sola lista.

Oggi a Torino l'astigiano Salvino Bazzano, parteciperà alla convention di apertura della campagna di Livia Turco, essendo stato inserito per i Verdi nel listino del candidato presidente del centro sinistra.

Domani mattina arriverà ad Asti il candidato presidente del centrodestra Enzo Ghigo per un incontro con il mondo della scuola privata: accompagnato da Giorgio Galvagno, che ne è stato preside, visiterà il liceo linguistico «Foscolo» e il tecnico Manzoni. Prevista anche una visita al cantiere del nuovo ospedale con il sindaco Florio e il presidente della Provincia Marmo.

Enzo Ghigo, sarà domani ad Asti

E intanto ieri mattina altri due candidati si sono ufficialmente presentati, sono quelli del Cdu. Nella storica sede della dc di viale alla Vittoria Flavio Accornero, 39 anni enotecnico di Viarigi e Antonella Rainero, 36 anni, funzionaria dell'Inps era accompagnati dal segretario provinciale Cristofanini e dirigenti nazionali Sergio Deorsola e Teresio Delfino. I due candidati nello schieramento di centro-destra hanno sottolineato le diverse «sfere di influenza». Accornero è pubblica emanazione di «lobby del vino», ma precisa: «in senso anglosassone, ovvero espressione di chi questo prodotto lo produce e vuol vedere valorizzato e tutelato». Ha messo sul tavolo una bottiglia di barbera e un magnum di «Asti». «Sono il simbolo della nostra enologia e mi impegno, se sarò eletto, a promuoverli in ogni occasione, meglio di quanto è stato fatto finora». Accornero, moglie astigiana, un figlio, si è autodefinito «un prestato alla politica» ma appare molto deciso e percorrere l'Astigiano in cerca di voti non solo nell'area enologica, puntando sulla concretezza».

Antonella Rainero, spostata, un figlio, abita ad Antignano. Sorride quando Deorsola la definisce la «nostra fatina bionda». «Grazie, ma sono poco fiabesca e molto decisa. Mi impegnerò per la famiglia, contro le manipolazione genetiche e favore delle organizzazioni no profit nel campo dell'assistenza». Collega il lavoro all'Inps della candidata di Forza Italia Mariangela Cotto risponde così alla domanda «perché dovrebbero votare me»: «Sono più giovane e ho gran voglia di far bene e impegnarmi».

Aumentano nell'Astigiano gli interventi dei vigili del fuoco

Siccità e rischio incendi

Ieri copertoni in fiamme a Tonco

L'ANGOLO DI GUARENE

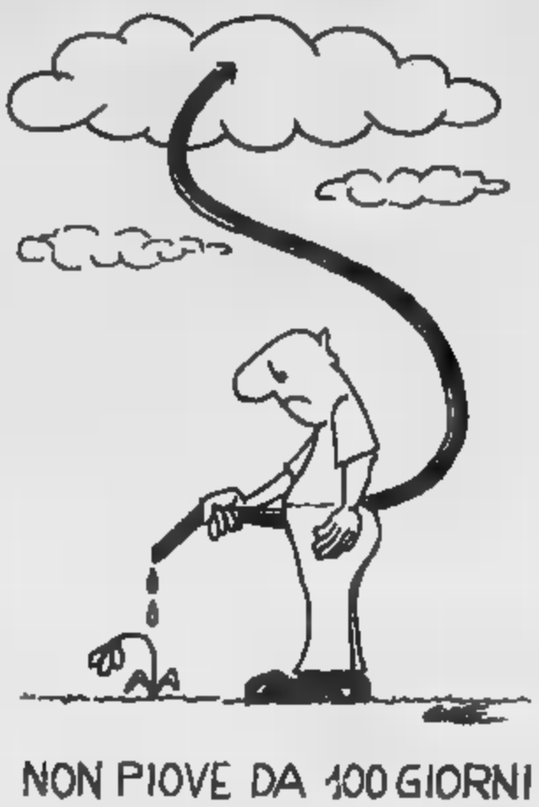

Puntuale, anche ieri è scattato l'allarme per un incendio di sterpaglie, che si è aggravato: le fiamme hanno investito un deposito di copertoni (oltre 500) da camion usati e in attesa di smaltimenti, in località Tonco stazione, tra Castell'Alfero e Alfiano Natta.

I vigili del fuoco astigiani sono intervenuti con numerosi veicoli: è giunta una squadra anche da Alessandria. L'intervento ha richiesto tre ore di duro lavoro. Sul luogo, un'area sotto sequestro per fallimento della «Cart impianti» di Olbia (Sassari), sono intervenuti anche i tecnici dell'Arpa, carabinieri di Castell'Alfero. È stata aperta un'inchiesta, ma per ora pare da escludere l'ipotesi del dolo.

Da un paio di mesi gli incendi di sterpaglie sono all'ordine del giorno per i vigili del fuoco. Nelle ultime settimane si sono intensificati. La siccità (non piove più di tre mesi) è tra i principali fattori, cui si aggiunge la disattenzione umana. «Nonostante ci siano ordinanze dei sindaci - spiega Angelo Marchisio, caporeparto dei vigili del fuoco - si accendono fuochi a tutto spiano e senza precauzioni». E aggiunge: «Per accendere un fuoco occorrono varie precauzioni: si deve essere lontani dai centri abitati, assicurarsi che non ci sia vegetazione che possa estendere le fiamme, attendere che non ci sia vento, e soprattutto non si deve mai lasciare un fuoco incustodito».

Sabato 25 a Oropa

Un pullman dal nuovo vescovo

C'è attesa tra i fedeli astigiani che si stanno preparando ad accogliere il nuovo vescovo Francesco Ravinale. Un primo momento è previsto sabato 25 marzo, alle 15,30, con l'ordinazione episcopale che si terrà al Santuario d'Oropa dove monsignor Ravinale è rettore. Per consentire ai fedeli di assistere all'evento, le parrocchie stanno allestendo molti pullman che faranno rotta verso il santuario. C'è chi sarà a Oropa per l'intera giornata, come in vero e proprio pellegrinaggio, e chi giungerà in occasione della cerimonia. «Il nostro invito - fanno sapere dalla Curia - è di arrivare comunque almeno mezzora prima».

Il successore di monsignor Severino Poletto, arcivescovo a Torino, arriverà ad Asti il 2 aprile: l'ingresso in Cattedrale avverrà alle 16. Una settimana fa, la notizia del malore che aveva colpito monsignor Ravinale, aveva destato preoccupazioni nella chiesa astigiana: in settimana il vescovo ha ricevuto la visita dell'amministratore diocesano Pierino Monticone.

Mozambico Appello dalla Caritas a favore delle popolazioni del Mozambico colpito dall'alluvione che ha causato circa 2 milioni di sfollati e molti morti. L'invito a parocchie e comunità è di raccogliere offerte da consegnare alla segreteria della Caritas diocesana oppure all'Ufficio amministrativo della Curia.

IN BREVE

ASTI

Il 22 Consiglio aperto sugli asili nido

E' stato fissato per il 22 marzo, alle 21, il Consiglio comunale aperto sugli asili nido (apertura di un centro ad agosto e di due, il sabato mattina). La richiesta era stata avanzata dai gruppi di minoranza dopo che il personale aveva bocciato l'accordo tra Comune e sindacato (esclusa la Cgil). [L. n.]

I funerali della donna soffocata da un'arancia

Si sono svolti ieri pomeriggio a Mombaruzzo i funerali di Maria Grazia Encin, anni, morta soffocata mentre mangiava un'arancia. La disgrazia è accaduta nella casa riposo «Soggiorno Smaraldo» di Torre Bormida, dove la donna, da tempo malata, era ospite. La Encin dopo aver sbucciato un'arancia, ne ha mangiata una parte che le ha ostruito il cavo orale provocando mancanza di respiro. Inutili i soccorsi. La morte è stata attribuita ad arresto cardiocircolatorio per asfissia. La Encin, sposata con una figlia, era nativa di Nizza e residente a Mombaruzzo. [g. f.]

Telecamere di «Shukran» a Nizza e Canelli

Canelli e Nizza ieri mattina sono stati oggetto d'attenzione della trasmissione «Shukran» dedicata all'integrazione, in onda su Rai 3. Si è parlato dei corsi di russo frequentati dai canellesi per ospitare i bambini di Cernobil, e dei corsi di arabo organizzati a Nizza dal Centro di educazione territoriale.

Circoscrizione

Asti Centro ora attacca su Ztl e regolamenti

Ancora polemica tra la Circoscrizione Asti Centro e il Comune. Venerdì sera, in una conferenza stampa, il presidente Ivano Maraschio (Lega) e altri consiglieri hanno sparato a zero sull'amministrazione Florio per «l'azione prevaricatrice che conduce sulle Circoscrizioni», bocciato i cancelletti della Ztl di corso Alfieri, criticato il regolamento sul funzionamento dei «parlamentini» e la burocrazia della macchina comunale. Invitati a un confronto sulle ragioni che hanno portato al mancato svolgimento del mercatino dell'8 dicembre (voluto dalla Circoscrizione con il supporto del Napoli Club), hanno disertato l'incontro il sindaco Florio, gli assessori Baudo, Demetrio, Pontacolone. Assente anche il vicepresidente di Asti Centro, Maurizio Lanza, che proprio sul mercatino aveva polemizzato, nelle scorse settimane, con Maraschio. Presente, invece, Nunzio Giuliano, responsabile del Napoli Club. Dei 13 presidenti circoscrizionali invitati, si sono presentati Sabbione (San Marzanotto) e Masenga (Montemarzo). [l. n.]

LA PROPOSTA DEL WWF IN PIAZZA ALFIERI

Chi vuol fare una colazione ecologica?

Anticipo, ieri in piazza Alfieri, alla Festa delle oasi che il Wwf organizzerà il 19 marzo in manifestazione ha carattere nazionale, ad Asti si svolgerà al centro di educazione ambientale di Villa Paolina). Sotto i portici Anfossi ha funzionato un punto informazioni (nella foto due volontari con prodotti biologici e gadget): gli astigiani sono stati invitati a sottoscrivere la petizione per la salvaguardia dei boschi di Valmanera da inviare in Comune. Non troppo numerosi i passanti che si sono fermati in mattinata, distratti dai numerosi banchetti di partiti e movimenti, anch'essi allestiti sotto i portici, a caccia di firme per presentare le liste per le Regionali. Meglio è andata nel pomeriggio, quando il passeggio in centro è divenuto più affollato. Chi ha versato un contributo di 30 mila lire ha ricevuto un sacchetto di prodotti biologici per la prima colazione (marmellata, succo di frutta, biscotti), oltre all'iscrizione annuale al Wwf e al «passaporto per le oasi», breve guida alle 103 aree protette italiane, gestite dall'associazione del panda, che il 19 marzo resteranno aperte al pubblico. Il punto informazioni funzionerà anche oggi, dalle 9 alle 19. [l. n.]

IN CITTA' E FUORI

Stamani alle 10,30 nella casa diocesana «Famiglia e vita» del Cif in via Giobert 56, saranno consegnati riconoscimenti a Cristina Armosino, Ivana Bologna, Mariella Lentini, Barbara Molina, e Virginia Rabbione. Alle 15,30 da piazza Roma partirà un itinerario culturale.

Prosegue il servizio Taxibus festivo per Asti da Marzanotto, Torrazzo, Trincere, Valbella, Canova, Variglie: partenza tra le 14,30 e le 15. La (3 mila lire andata e ritorno) si prenotata dalle 9 alle 11, tel. 0141-34.827/434.644.

SOLIDARIETÀ. La campagna «Caffè equo e solidale» stamani dalle 9 alle 12, la tappa davanti alla chiesa N. S. di Lourdes (Torretta): previste degustazioni e un'esposizione.

PROVINCIA. La nomina dei revisori dei conti all'ordine del giorno del Consiglio provinciale domani alle 15, in seduta, giovedì.

RISTORAZIONE. Domani alle 21 al salone della Confcommercio, corso Cavallotti 33, incontro tra operatori e tecnici sull'igiene alimentare (manuale Haccp).

SCUOLA. Arriverà domani, alle degli studenti dell'istituto Monti (indirizzo linguistico), una delegazione di studenti e insegnanti del liceo «Pardè» di Digione che resteranno ad Asti fino al 18 marzo.

SAN MARZANOTTO. La Circoscrizione definirà domani alle 20,30 il calendario delle stazioni 2000.

QUARTO. La Circoscrizione incontrerà domani alle 21 la nuova Pro loco.

MANGO. Domani alle 21 al Castello si conclude «Messaggi in bottiglia»: degustazioni di Barolo e formaggi.

Generale di Asti
P.zza Statuto 1 - tel. 0141.53.06.83
RICERCA
DIPLOMATI/E O LAUREATI/E
N. 2 CAFI AREA
- età 30-45 anni
- elevata immagine professionale
- Provenienza settore Assicurativo - Bancario - Finanziario
- Provata esperienza di e conduzione team di lavoro
Si offre: mandato innovativo e incentivante comprensivo di pacchetto retributivo più benefits.
N. 7 PROMOTORI
- Età superiore 25 anni
- Elevata immagine professionale
- Motivazione e determinazione nel raggiungimento degli obiettivi aziendali e personali
L'agenzia è interessata ad un rapporto di collaborazione di lunga durata garantendo piani e supporto organizzativo ai neo inseriti.
Ai candidati, che supereranno il di formazione, verrà un fisso mensile - provvigioni e incentivi legati al raggiungimento degli obiettivi.
Gli interessati dovranno inviare il proprio curriculum vitae (contenente l'assenso ai dati personali L. 675/96) all'attenzione del dott. Federico Iannuzzi, specificando il riferimento entro e oltre il 31/3/2000
INA
ag. Generale di Asti P.zza Statuto - 14100 Asti

SERIANA VIAGGI
TOUR CLASSICI IN AUTOPULLMAN: VIAGGI ORGANIZZATI CON ACCOMPAGNATORE DA TORINO
PENSIONE COMPLETA ESCURSIONI INCLUSE
IL MIGLIOR RAPPORTO QUALITÀ - PREZZO
OTTIMI SERVIZI A PREZZI IMBATTIBILI
PONTI DI PASQUA, XXV APRILE e 1 MAGGIO
SPECIALE VIENNA: HOTEL 4 STELLE 4gg part.23/3 Lit. 790000; SPECIALE PARIGI: HOTEL 4 / 3 STELLE SUP 4gg. part. 20/4, 22/4, 28/4 Lit. 690.000; 5gg. part 19/4, 21/4 , 27/4 Lit. 820.000; PARIGI E CASTELLI DELLA LOIRA HOTEL 4 / 3 stelle sup., 6 gg part. 20/4, 26/4 Lit. 980.000; SPECIALE VIENNA 4 GIORNI PASQUA HILTON INTERNATIONAL 4 STELLE LUSSO ,CENTRALISSIMO Lit. 980.000 part. 22/4; VIENNA HOTEL 4 stelle 4 gg. part. 22/4, 28/4 Lit 860.000; SALISBURGO E VIENNA HOTEL 4 stelle 5gg part. 21/4, 27/4 Lit. 1.130.000; PRAGA HOTEL 4 stelle 5gg part. 21/4, 27/4 Lit. 1.090.000; I CASTELLI DELLA LOIRA E PARIGI 7 gg part. 19/4, 25/4 Lit. 1.290.000; I CASTELLI DELLA LOIRA HOTEL 3 stelle 4 gg part. 22/4, 28/4 Lit. 750.000; COSTIERA SORRENTINA HOTEL 4 stelle 5gg part. 21/4, 27/4 Lit. 870.000; VENEZIA E LE VILLE VENETE HOTEL 3 stelle 3 gg part. 23/4, 29/4 Lit. 485.000; VENEZIA E CAMARGUE HOTEL 4 stelle 3gg part. 23/4, 29/4 Lit. 570.000; PROVENZA E CAMARGUE Hotel 4 stelle 2gg part. 22/4, 24/4, 30/4 Lit. 390.000 ; LLORET DE MAR E BARCELLONA HOTEL 3stelle 5 gg part. 21/4, 27/4 Lit. 660.000; CASCATE DEL RENO HOTEL 4 stelle 3 gg. part. 21/4, 23/4, 28/4 Lit. 550.000; LA SVIZZERA HOTEL 4 stelle 4 gg. part. 20/4, 22/4, 28/4 Lit. 730.000; MONACO DI BAVIERA HOTEL 3 stelle sup. 3 gg part. 23/4, 29/4 Lit. 560.000; MONACO E CASTELLI DELLA BAVIERA HOTEL 3 stelle SUP. 4gg part. 22/4, 28/4 Lit. 690.000; MADRID CULTURALE HOTEL 4 stelle 8 gg part. 22/4, 24/4 Lit. 1.640.000; Inoltre: TOUR ANDALUSIA E MADRID 8 gg 23/4 ; LLORET DE MAR: 8 gg 24/4; NORD SPAGNA E PORTOGALLO 11gg 21/4 ; LO D'ORO DELLA SPAGNA 7 gg 19/4, 25/4 ; BUDAPEST 5gg 18/4, 27/4 ; BUDAPEST E PRAGA 7gg 19/4, 25/4 ; VIENNA E BUDAPEST 7 gg. 19/4, 25/4 ; E RENO 8 gg. 24/4; TOSCANA CLASSICA 4 gg 22/4, 28/4 ; 4 gg 22/4, 28/4 ; BRETAGNA E NORMANDIA 8 gg e 7 gg partenza 24/4 ; GRAN TOUR DELL'AUSTRIA CLASSICO 7gg 25/4 ; GRAN TOUR DELL'AUSTRIA 7 gg 25/4 ; ; ROMANTISCHE STRASSE 5gg 21/4, 27/4.
PRENOTATE AL PIÙ PRESTO PRESSO LA VOSTRA AGENZIA DI FIDUCIA
TRASFERIMENTI: possibilità di partire comodamente dalla vostra città
Esclusivista a TORINO: seriana viaggi - via Juvara 18
Tel. 011/5622630 - Sito Internet: www.

LETTERE AL GIORNALE

Quando la politica è mercato delle vacche

La politica attuale è stata paragonata da Indro Montanelli (nella sua «settimana», in onda su Telemontecarlo) al «mercato delle vacche». L'avv. Guido Rosina, nella sua lettera del 10 marzo, è scandalizzato perché dopo un percorso travagliato durato anni, i socialisti di Galvagno hanno sposato i liberali di Fissore. Probabilmente l'avvocato sarà morto di crepacuore nell'osservare la rapida metamorfosi dell'ex assessore provinciale Dania (del «vergine» centro sinistra, si badi bene!), che dapprima ha dichiarato che «mai più avrebbe governato con le forze del centro sinistra», per poi riapparire novello, dopo pochi mesi, a braccetto con Livia Turco (del governo D'Alema) per le prossime elezioni regionali.

Stefano Masino

Fan più danni i cingolini o le auto da rally?

Sono un agricoltore e dopo il rally di Canelli, mi permetto di osservare quanto segue. Mi ci prendono a viaggiare per le strade con il cingolino mi danno la multa perché dicono che roviniamo l'asfalto. Il rally di domenica scorsa ha rovinato tutte le strade delle colline e con le prime pioggie le strade diventeranno tutti buchi. Il rally non serve a nessuno ma solo a rovinare le strade, chi pagherà questi danni? Perché a me danno la multa e poi fanno queste cose?

Carlo P., Cossano Belbo

Ma anche la zona Nord ha le sue magagne

Qualche giorno fa ho letto della protesta delle periferie di Asti. Io abito nella zona Nord, quella considerata «residenziale» e dove si pagano affitti adeguati a questa «fama». Bene, posso dire che i marciapiedi sembrano reduci da un recente bombardamento aereo tanto sono disastrati, che se voglio andare a far visita al cimitero devo prendere due bus, che da quando ci hanno «regalato» il centro per i tossicodipendenti, gira gente con facce non sempre raccomandabili, che i tanto decantati parchi sono usati piste da motocross ragazzini che forse non hanno altro posto dove Perchè non ci si ricorda mai anche di questa zona della città?

A. F.

Dall'Anffas un grazie ai vigili urbani

L'associazione Anffas sezione di Asti desidera far pervenire al comando della polizia municipale il più vivo ringraziamento per la disponibilità ed il pronto aiuto ricevuto da parte di due vigili motociclisti in lunedì 28 febbraio nei pressi di piazza Lugano.

A seguito di incidente verificatosi nei locali del centro diurno Anffas per portatori di handicap ultraquattordicenni in piazzale Penna 4, e poichè il ragazzo perdeva sangue dal capo, un pulmino dell'associazione stava recandosi al pronto soccorso, quando la pattuglia di passaggio, notata la fretta con la quale si tentava di raggiungere l'ospedale, immediatamente offriva il suo aiuto e scortava l'automezzo sino a destinazione.

L'intervento pronto, tempestivo ed efficace contribuisce a rafforzare quel legame di fiducia e sicurezza che la popolazione deve nei confronti dell'amministrazione pubblica.

Marcello Follis
presidente Anffas Asti

NUMERI UTILI

PRONTO INTERVENTO 118

AUTOAMBULANZE

CROCE VERDE Asti: 0141 ; 0141 726.390; 0141 ; 0141 997.555; **Montemagno:** 0141 63.666.

CROCE ROSSA Asti: 0141 417.741; **Calliano:** 0141 921.979; 0141 824.222; **Annone:** 0141 401.388; **Castelnuovo D.B.:** 011 9827.301; **Cocconato:** 0141 ; **Costigliole:** 0141 966.779; **Isola:** 0141 958 685; **Moncalvo:** 0141 669.237; **Monastero B.:** 0144 ; **Moncalvo:** 0141 921.31; **Montiglio:** 0141 953.175; **Montiglio:** 0141 994.811; 0141 975.910; **Villafranca:** 0141 943.777; **Villanova:** 0141 948.445.

FARMACIA DI TURNO

Ad **Asti** oggi sono di turno con orario dalle 8 alle 19,30 senza interruzione la farmacia *Corso Savona*, corso Savona 161, tel. 0141/530.283. Con orario dalle 8 alle 12,30 e dalle 15 alle 8 del giorno successivo *Liprandi*, corso Alleri 424, tel. 0141/592.521.

Canelli: Secco, via Alfieri 15.
Moncalvo: Ottone, via Cassalo.
Nizza: Medi, via C. Alberto 44.

GUARDIA MEDICA

Notturna, prefestiva e festiva:
Asti 0141 211.430.
Calliano 0141 928.444. **Canelli** 0141 832.525. **Castelnuovo D.B.** 011 987.6456. **Cocconato** 0141 907.503. **Costigliole** 0141 961.414. **Costigliole** 0141 961.414. **Monastero B.** 0141 66.048. **Moncalvo** 0141 917.444. **Mombaruzzo** 0141 999.788. 0141 78.21. **Nizza** 0141 408.160. **San Damiano** 0141 975.910. **Villafranca** 0141 943.844. 0141 948.555.

CARABINIERI pronto intervento 112

Asti: 0141 530.198; **Bubbio:** 0144 81.03; **Canelli:** 0141 823.663; **Castagnole L.:** 0141 878.161; **Castelnuovo D.B.:** 011 987.6152; **Costigliole:** 0141 966.066; **Moncalvo:** 0141 917.100; **Montegrosso:** 952.160; **Nizza:** 0141 ; **San Damiano** 0141 975.064; **Villanova:** 0141 948.033.

GUARDIA DI FINANZA pronto intervento 117

Asti: 0141 593.232-31.743; **Canelli:** 0141 823.481; **Nizza:** 0141 721.165.

POLIZIA pronto intervento 113

Asti Questura e Prefettura: 0141 418.111; **Stradale Asti:** 0141 416.811; **Nizza:** 0141 721.704; **A21:** 0131 361.268.

VIGILI FUOCO pronto intervento 115

Asti: 0141 413.711.

L'odissea di un giovanissimo tetraplegico astigiano, «bloccato» nella sua casa al quarto piano di un condominio

Luca prigioniero di una scala

Servono 40 milioni per l' ascensore

ASTI

Prigioniero in casa. Luca ha compiuto 17 anni il 31 gennaio. Appassionato di rally, giocava a calcio (centravanti del «Giraudi»). Giocava: perchè dal 9 agosto è paralizzato. Un terribile incidente stradale, ad Annone, lo ha privato dell'uso delle gambe e, in parte, anche delle braccia. E' rimasto a lungo in coma: ha rischiato di morire per una serie di complicazioni polmonari. Un lungo calvario tra ospedali e interventi chirurgici: poi l'inizio di una lenta e difficile rieducazione. Il cammino della speranza.

Da un paio di settimane, Luca Prandi è stato provvisoriamente dimesso da un centro specializzato in lesioni spinali (Montecatone di Imola) ed è tornato nella sua abitazione: quarto piano di un condominio in via Croce Verde (zona San Rocco) senza ascensore.

Per lui un'autentica «prigione»: difficile uscire di casa quando ci sono quattro piani di scale da scendere e salire. Un'odissea senza fine. Luca, (orfano di padre) è assistito dalla madre, Domenica Fazzari, 52 anni, inserviente all'Asl di Asti. Quando possono danno una mano la sorella Teresa e i fratelli Marco e Giuseppe.

Per loro è iniziata adesso la parte più difficile: Luca ha bisogno di assistenza continua e di cure e attrezzature costose per la fisioterapia. Ma soprattutto servono 40 milioni per l'acquisto di un «servoscala», una sorta di ascensore per il trasporto del paziente con la carrozzella. La famiglia Prandi ha firmato un contratto con una ditta specializzata: dei 40 milioni solo una parte è rimborsabile dalla Regione, dopo un iter burocratico che richiede tempi lunghi di attesa. «Ma non sappiamo - dicono i Prandi - come far fronte alla spesa». Un caso toccante, che ha mobilitati amici, insegnanti e compagni di scuola del ragazzo (ha frequentato l'Istituto professionale «Castigliano» e prima dell'incidente lavorava come tornitore a Villafranca). Resta l'obiettivo prioritario di raccogliere i soldi per l'«ascensore» e consentire così a Luca di poter tornare a vivere un'esistenza normale, libero di poter uscire e rientrare, senza l'incubo di quei quattro, interminabili piani di scale da superare. [f. b.]

Luca Prandi, 17 anni, con la sua carrozzella sulla rampa di scale del condominio

Sottoscrizione

Specchio dei tempi apre oggi le offerte

Come si può versare

Per contribuire all'acquisto dello speciale «servoscala» (da installare nel condominio di via Croce Verde dove Luca abita al quarto piano), la fondazione de *«La Stampa»-Specchio dei tempi* apre da oggi una sottoscrizione tra i lettori, con un primo versamento di due milioni.

I versamenti possono essere fatti alla redazione astigiana de *La Stampa*, via De Gasperi 2 (dal lunedì al sabato: ore 10-20). Senza aggravio di spesa è anche possibile versare presso tutti gli sportelli della *Cassa di risparmio di Asti* dove è stato aperto (nella sede centrale) anche un conto corrente denominato *«Aiutiamo Luca Prandi» (numero: 38755/0)*.

Tutte le offerte versate alla Fondazione La Stampa - Specchio dei tempi ad eccezione di quelle per contanti, sono fiscalmente detraibili anche per le persone fisiche entro il tetto di L. 4.000.000 annue. In vista di eventuali futuri controlli fiscali, gli interessati devono conservare la documentazione dell'avvenuto versamento: la ricevuta della Fondazione, i bollettini di conto corrente postale o la ricevuta bancaria e, per i versamenti avvenuti con assegni, tutti gli estremi (numero di conto e banca emittente). Tutte le offerte verranno pubblicate su «La Stampa» edizione di Asti.

Drammatico incidente notturno sulla statale. Il giovane, 16 anni, è alle Molinette

Schianto sul Annone: grave un ragazzo

Era sull'auto, finita fuori strada, guidata da un amico

CASTELLO D'ANNONE

L'auto che guidava a Diano [illegible] un terrapieno. Un impatto più violento [illegible] Una vita di sempre che poteva anche finire male.

Ripercorre questa ripida la tragedia. Il bilancio è di due feriti (gli occupanti) [illegible] una Renault 19, uno è gravissimo. E' Luca Prandi, 18 anni, Asti, via Croce Verde [illegible] riportato ferite e fratture e un trauma cranico. Dopo le prime cure è stato trasferito alle Molinette a Torino. Le prognosi è riservata. Quattro giorni fa [illegible] 27 anni, Asti, corso Casale.

E' accaduto nella notte con [illegible] e mercoledì, poco [illegible] L'incidente nel curvone che da Asti immette sul rettilineo [illegible] dell'Aeronautica. Per cause che dovranno essere accertate dai carabinieri del radiomobile di Canelli, la vettura è sbandata [illegible]

AUTO PIRATA IN VIA TORCHIO

[illegible] Un altro incidente [illegible] Un automobilista [illegible] l'allarme, quando [illegible] Poi l'arrivo dell'ambulanza [illegible] I due medici [illegible] sono prodigati per stabilizzare il ferito più grave, poi la corsa [illegible]

gnl, ansa

La copia de «La Stampa» con la cronaca del drammatico incidente stradale del 4 agosto scorso nel quale era rimasto gravemente ferito Luca Prandi. Il giovane viaggiava sulla «Renault 19» guidata da un amico: la vettura aveva sbandato, finendo poi la sua corsa contro un terrapieno

L'incidente, poi la paralisi

La vita cambia in una notte d'agosto

CASTELLO D'ANNONE

L'incidente era avvenuto la notte del 9 agosto scorso, nel curvone che da Asti immette sul rettilineo della statale per Alessandria, all'altezza della caserma dell'Aeronautica.

Luca Prandi viaggiava sulla Renault 19 condotta da un amico, Massimiliano Di Gennaro, 27 anni, Asti, corso Casale (rimasto a sua volta ferito, ma gravemente).

Secondo gli accertamenti dei carabinieri della Stazione di Annone, la vettura, per cause ancora completamente chiarite, sbandata, finendo contro un terrapieno. I due stavano andando in una birreria in paese. Forse manovra errata del conducente o un colpo di sonno le possibili, probabili cause: ma la dinamica è ancora al vaglio dei carabinieri e dei periti dell'assicurazione.

Era sull'auto di un amico finita contro un terrapieno

Uno schianto tremendo. Ai primi soccorritori le condizioni di Luca Prandi erano apparse subito gravissime. Aveva ferite e fratture e un trauma cranico.

Dopo le prime cure, in ospedale ad Asti, il giovanissimo paziente era stato trasferito alle Molinette a Torino.

Luca aveva perso conoscenza quasi subito: il coma e le lesioni alle vertebre cervicali non lasciavano molte speranze. La diagnosi dei medici: tetraplegia, cioè la paralisi di braccia e gambe.

«E' stata dura ma alla fine Luca ce l'ha fatta a superare anche queste prove terribili, grazie soprattutto alla sua forte fibra» dicono i familiari.

In autunno l'inizio della riabilitazione. Prima nel centro di fisiatria dell'Asl di Asti, diretto da Maria Pia Truscello e poi il trasferimento all'ospedale di Montecatone di Imola, considerato una delle strutture all'avanguardia in Italia e in Europa per la cura delle lesioni spinali. Una terapia che ha consentito al paziente di recuperare in parte l'uso delle braccia e che dovrà essere proseguita e mantenuta, con ulteriori soggiorni di Luca nel centro imolese.

E una lunga serie di esercizi di recupero funzionale da continuare a casa, in quell'appartamento di via Croce Verde, al quarto piano, così difficile da raggiungere per chi è costretto su una carrozzella.

Donato all'ospedale di Luninetz vicino a Cernobil

Da Canelli un ecografo ai bambini bielorussi

E' costato 26 milioni, metà della somma è stata raccolta con una colletta promossa dall'associazione «Canelli per i bambini nel [illegible] (presidente il Giorgio Cortese), il resto l'ha messo a disposizione un industriale che vuole mantenere l'anonimato. Ora il nuovo ecografo, già in possesso dei volontari canellesi, sarà donato all'ospedale di Luninetz, in Bielorussia, a un centinaio di chilometri dalla centrale atomica di Cernobil.

Da lì vengono i ragazzi che da 6 anni, con l'organizzazione dei volontari cittadini, trascorrono un periodo di vacanza a Canelli, per divertirsi, certo, ma anche per respirare aria pulita e stare lontano, per almeno un mese, dalle micidiali radiazioni che, da dopo l'incidente atomico di 14 anni fa, hanno contaminato tutto nel raggio di chilometri. Tra Luninetz e Canelli si è così instaurato un gemellaggio di fatto. Più volte i volontari hanno visitato quella città. Tra famiglie canellesi e bielorusse ci sono ormai legami d'amicizia. «A maggio andremo a Luninetz per consegnare l'ecografo» annuncia Cortese che aggiunge «Il le strutture sanitarie mancano di tutto». Intanto si pensa già al soggiorno canellese di 40 bimbi bielorussi (tra giugno e luglio): ospitati da altrettante famiglie canellesi di Santo Stefano Belbo. [fl. l.]

La madre del ragazzo venerdì al Costanzo show

La Corte di Strasburgo scrive sul caso Meistro

COSTIGLIOLE

La Corte europea dei diritti dell'uomo di Strasburgo ha scritto alla famiglia Meistro, chiedendo alcuni approfondimenti sul caso di Emiliano. Il giovane autista, 18 anni, è morto sul lavoro sette mesi fa, nell'Alessandrino, mentre stava andando a fare una consegna di merce: è finito fuori strada dopo aver perso il controllo del furgone. Da allora la madre Daniela Rabbia e il padre Daniele Meistro hanno iniziato una tenace battaglia per cambiare la legge sugli infortuni sul lavoro, appellandosi alla Corte europea: «E' per colpa di quella normativa se lo Stato, attraverso l'Inail, ha liquidato la morte di nostro figlio con un assegno di 2 milioni e mila lire: un oltraggio insopportabile». Parole che Daniela Rabbia ha pronunciato al «Maurizio Costanzo Show», nella trasmissione andata in onda su Canale 5 venerdì scorso: la platea, dove era seduto anche il padre di Emiliano, l'ha ascoltata silenziosa e attenta. Numerosi anche i costigliolesi che, ancora dopo le riprese televisive, hanno espresso solidarietà ai genitori di Emiliano (hanno altre due figlie, di 12 e 10 anni). «Eppure registriamo anche tanti silenzi, nessuna autorità si è fatta viva in questi mesi» dice Daniela Rabbia. Alla famiglia dell'autista scomparso, Maurizio Costanzo ha promesso che non lascerà cadere la vicenda: i sindacati saranno sollecitati a dire la loro. [l. n.]

Azienda settore materie plastiche in Provincia di Asti ricerca
1 [illegible]
ADDETTO ALLE VENDITE/LOGISTICA
con conoscenza inglese/francese, uso sistemi informatici e disponibilità a brevi spostamenti.
[illegible]/A
AMMINISTRATIVO/A
con conoscenza delle procedure contabili, anche primo impiego.
Inviare C.V. a:
Publikompass n. 123
10100 Torino

Complesso alberghiero nell'astigiano cerca
• CHEF DE CUISINE
• GOUVERNANTE DI SALA
• CAPO RICEVIMENTO
Inviare curriculum a Publikompass n. 127 - 10100 Torino

UNIMETAL spa
Coperture grecate - Pannelli e lattoneria
RICERCA per Asti
TECNICO COMMERCIALE
Inviare curriculum via Fax
0172-96167

Abbonati al 2000
LA STAMPA

L'11 e 12 marzo Classe A vi invita al *secondo week-end* dedicato alle donne. E ai loro bambini.

Fate felici i vostri figli.
In ogni Concessionaria c'è un coloratissimo "Kid Corner" fatto apposta per loro, dove possono trascorrere una giornata indimenticabile, tra giochi, sorprese e tanto divertimento. Mentre voi festeggiate tranquillamente come a noi.

La Classe A ESP con un grande regalo.
Se ordinate una Classe A ESP nel week end 11 e 12 marzo avrete a vostra scelta un regalo eccezionale: l'esclusiva bicicletta elettrica Mercedes-Benz o il Navigatore satellitare o il sistema Viasat. E se preferite, potete pagare con la formula Light Lease*.

Fatevi baciare dalla fortuna.
Lasciando il vostro nominativo in Concessionaria parteciperete all'estrazione di una Classe A 170 CDI Classic. E a vostro nome, Mercedes-Benz destinerà 10.000 lire (fino alla concorrenza di 200 milioni) all'Ospedale S. Raffaele di Milano, per il reparto Patologie Neonatali.

Light-Lease 347.000 lire al mese

*Prezzo chiavi in mano L. 34.443.000 IVA compresa (esclusa IPT), anticipo 30% L. 10.330.000 + eventuale permuta, + 35 rate mensili di L. 347.000 + possibilità di riscatto di L. 20.667.000. Spese di istruttoria L. 300.000 I.N.S. 7,53% e T.A.E.G. 8,70%. Esempio è riferito ad una Classe A 250 Classic con climatizzatore e speciale Programma Safety Car (include servizio protezione chiavi per 3 anni). Salvo approvazione della Mercedes-Benz Finanziaria. Copertura assicurativa Eglda S.p.A., Gruppo Reale Mutua.

GINO S.p.A.
CUNEO - Via Torino, 234 - Tel. 0171/41.07.77
ALBA - C.so Bra, 8 - Tel. 0173/44.22.25
ASTI - Via G. Cabota, 2/4 - Tel. 0141/27.49.12
E-mail:ginospa@cnnet.it
http://www.cnnet.it/pro/ginospa

Mercedes-Benz

Caccia al misterioso «killer». Altri episodi analoghi in Val Bormida e nell'Acquese

Già 30 cani avvelenati in Val Belbo

Con micidiali bocconi «all'anticrittogamico»

Potrebbe essere una forma di vendetta il movente degli avvelenamenti di cani, almeno una trentina i casi segnalati negli ultimi giorni, verificatisi soprattutto nelle zone collinari periferiche di Canelli, tra le campagne Sant'Antonio, verso Calosso, e le regioni Castagnole, Pianezzo e Monforte. Secondo i primi rilievi compiuti da carabinieri e personale del servizio veterinario dell'Asl 19 di Asti, non è escluso che gli episodi degli avvelenamenti siano persino infastiditi da cani lasciati liberi dai rispettivi proprietari.

Ad uccidere gli animali, micidiali bocconi di carne avvelenati con prodotti tossici (tra i veleni anche anticrittogamici). Su segnalazione dei veterinari, la Polizia municipale canellese ha affisso manifesti dove s'invita a non lasciar liberi i cani, a controllare giardini e cortili e a non toccare eventuali bocconi sospetti, il veleno usato per le esche letali infatti, se maneggiato a mani nude, è pericoloso anche per adulti e bambini. Spiega il veterinario Valter Barberis, titolare di un ambulatorio canellese: «i veleni che uccidono i cani assorbibili dalla pelle umana. Il rischio è l'intossicazione grave».

Ieri analoghi avvelenamenti sono stati segnalati dall'Acquese e dalla valle Bormida. [fl. l.]

UN QUIZ

Test: sei un loro amico?

C'è anche un test «per verificare se sei pronto a diventare un vero amico per il tuo cane» nell'opuscolo sull'educazione al rispetto degli animali e per la prevenzione del randagismo che il Comune di Asti ha distribuito agli alunni delle elementari (dalle prime alle quinte). La pubblicazione (testi del servizio Ecologia in collaborazione con quello Veterinario dell'Asl, illustrazioni di Marino Ferraris, grafico e scenografo) punta a far riflettere i bambini sulla responsabilità derivante dal possedere una bestiola e fornisce ai genitori indicazioni sulle norme da rispettare (iscrizione all'anagrafe canina, tatuaggi, ma anche rispetto dell'ordinanza del sindaco sugli escrementi all'aperto). Ai ragazzini che ribadiscono la volontà di avere un animale si suggerisce di adottare una delle oltre bestiole accolte al canile di San Marzanotto. [l. n.]

Si ricomincia il 18 aprile

Rifiuti Isa preliminare

ASTI. Si dovrà ripetere parte dell'udienza preliminare sull'inchiesta Isa (ditta che stoccava i rifiuti alluvionali). Il gup Alberto Lari ha dichiarato la propria incompatibilità: il magistrato si era già pronunciato nella vicenda nelle vesti di giudice per le indagini preliminari.

L'udienza riprenderà il 18 aprile con un nuovo giudice: si dovranno, dunque, ripetere, gli interventi del pubblico ministero Luciano Tarditi e dei difensori dei 16 indagati. Stando alla ricostruzione fatta dagli inquirenti tonnellate di scarti alluvionali sarebbero stati conferiti alla discarica torinese dell'Amiat come rifiuti solidi urbani e non come inerti: circostanza che avrebbe fatto gonfiare in costi del conferimento. Nelle precedenti udienze erano stati prosciolti due funzionari della Provincia: erano accusati anche più volte autorizzato l'attività dell'Isa nonostante la documentazione incompleta. [r.gon.]

PAGINA 36 - DOMENICA 12 [illegible] 2000

campanili

Notizie, curiosità, ricorrenze possono essere segnalate alla redazione di Asti: via De Gasperi 2 telefono 0141.437.166 - 0141.355.595

Per la pubblicità rivolgersi alla filiale Publikompass di Asti: corso Dante 80 telefono 0141.351.011 fax 0141.356.014

CNA

Questa settimana pubblichiamo notizie da 33 centri dell'Astigiano.

ASTI. Anche il Palio ha reso omaggio alle donne. Ci ha pensato il Rione Tanaro (tra gli organizzatori, Augusta Viarengo), in modo scherzoso, con una riuscitissima festa, «La notte delle donne», nella palestra della chiesa. La serata è cominciata con la cena ed è proseguita con giochi e esibizioni di ballo. La cena è stata servita da ragazzi del Comitato travestiti da «cameriere» un po' osé. Sono stati presentati anche i nuovi costumi della «Lavanderaa» e del «Barcaiolo», donati dal Comitato Palio alla Famiglia maschere astigiane.

[illegible]. Laura Viarengo, panetteria e pensione, si è rimessa al lavoro per la Festa della donna: ha cucinato la pizza, tra i richiami della cena servita ieri, nei locali della Pro loco, a una sessantina di persone. Con una particolarità: gli uomini hanno offerto la cena alle signore.

[illegible] SAN [illegible]. Dieci milioni per la costruzione di un Centro polivalente per anziani. E' la donazione fatta da Paola Borca Sado, residente a Strambino, in ricordo del padre Carlo e della madre Adele Capriolo, nativa di Berzano. La generosità della benefattrice, a cui sono andati i ringraziamenti ufficiali del Comune (sindaco Felice Falletto) verrà ricordata con una targa nei locali del Centro.

BRUNO. Il nuovo stemma del paese sarà uno scudo sormontato da un ramo di alloro con una grande «B» in oro su sfondo azzurro ed un'aquila su sfondo rosso. Lo stemma è stato scelto dal Consiglio comunale tra le proposte arrivate dal Consiglio dei ministri.

CALAMANDRANA. Anna Fruttero della società bocciofila Borgonuovo di Settimo, si è aggiudicata il «trofeo della mimosa», gara organizzata sui campi di via Asnillo in occasione dell'8 marzo. Al secondo posto, la calamandranese Milena Upodone. Si sono sfidate 24 concorrenti, da tutto il Piemonte.

CALL[illegible]. Alice Artuffo ha 11 anni e la sua passione è scrivere poesie. Le più significative sono state lette sabato scorso in occasione della presenza di Culliano e «Sapori d'inverno» a Tonco. Figlia di Claudio, vigile urbano, e Daniela Zanetti, frequenta la quinta elementare: il suo sogno è continuare a trascrivere su carta tutte le sue emozioni di bambina, e da grande di pubblicarle in un libro.

[illegible]. Al posto della sua bottega di barbiere ora apri- una merceria specializzata in sartoria artigianale. Lui, Elio Paveso, 68 anni, il «prichè» di via Giuliani, ha chiuso i battenti dell'attività iniziata oltre mezzo secolo fa come garzone nel negozio dello zio, Giuseppe Pelazzo. A chi gli chiede aneddoti della sua lunga carriera racconta di quel cliente al quale, dopo aver tagliato e lavato i capelli, disse «ora sembri un altro!» e quello di rimando «bene, fatti pagare da quell'altro!».

[illegible]. Fiocco azzurro in casa di Giorgio Rainone: la moglie Serena Murittu, ha dato alla luce, alla Maternità di Asti, il primogenito della coppia, Matteo. Nonno del piccolo è Franco Murittu, titolare del negozio di elettrodomestici «Radio Franco», già fondatore di Radio Canelli.

CA[illegible]. Compie 20 anni la compagnia teatrale «Spazio ritrovato». Del gruppo di giovanissimi fondatori, ne fanno ancora parte Cinzia Paveso, Graziella Capra, Tiziana Bruno, Elvira Gaudio, Ivana Planezio e Francesco Capra. Il gruppo ha partecipato lo scorso anno alla rassegna Asti teatro, portando in scena «Lo sai che non ti sento quando [illegible] l'acqua» di Amendola-Corbucci.

[illegible] [illegible]. Cresce la passione del rugby giovanile: una dozzina i ragazzini (tra i 13 e i 15 anni) che si allenano il mercoledì al centro sportivo «Ceretto» [illegible] la guida di Marco Galvagno e Alberto Binello. Non si esclude che l'«Lanze rugby» partecipi al campionato regionale Under 14.

[illegible] [illegible]. «Anche se in ritardo, il comitato della Croce Rossa augura un felice anno nuovo»: i volontari del sodalizio annonese nei giorni scorsi hanno bussato alle porte delle case di Cerro e Rocchetta. Insieme al calendario 2000 è stato distribuito un volantino per invitare i cittadini a partecipare al [illegible] per volontari del soccorso iniziatosi da poco ad Annone. Info: 0141-401.388.

CASTEL ROCCHIERO. Si chiama Simone Alfieri ed è nato il 5 febbraio: è il primo abitante del paese (in tutto 413 anime), che ha visto la luce nel Duemila. E' figlio di Fiammetta Moretti, casalinga ed Eugenio, artigiano edile.

CERRO TANARO. E' uscito il secondo numero de «Lo Scorpione», giornalino di notizie locali, «varia umanità» e cultura. Hanno collaborato alla stesura Gianmaria Corsi, Alberto e Marcella Paletti, Anna Maria Galletto, Mariella Gatti, Cinzia Millo e Gilberto Salmoni.

[illegible]. Auguri al sindaco Mario Bodda a nome dell'amministrazione comunale. Mario Bodda compie il 14 marzo 42 anni. Il sindaco, titolare di un'impresa edile, è anche papà di tre bimbi: Emanuele, Moreno e Martina.

[illegible]. [illegible] conclude la prossima settimana (lezioni il martedì o giovedì) il corso di cucina ideato dalla Pro loco. Una sessantina le aspiranti cuoche, provenienti anche da Alba, Asti, Neive e Castagnole Lanze. A chi è rimasta fuori, la Pro loco promette di organizzare un'analoga iniziativa nel 2001.

COSTIGLIOLE. Una volta al mese il paese accoglie i sostenitori della medicina naturale. Sabato 18 il Centro Melanie di Mario Paolo Gozzellino proporrà, dalle 9 alle 13 nella sede di piazza del castello 5, l'incontro «Scienza medica, arte medica: il punto di vista steineriano». Interverrà Roberta Nuzzi, ginecologa antroposofa di Bologna.

ISOLA. Alla scoperta dei vini dell'Alto Adige del produttore Hofstatter (uno dei più noti della regione): è ciò che propone per giovedì 16, alle 19,30, la vineria «Parlapà» guidata da Alberto Lanfranco. Il viaggio enologico sarà guidato dall'esperto Franco Savasta. Seguirà la cena. Info: 0141-960.050.

LOAZZOLO. C'è una dottoressa in più in paese: è Sabrina Dagna, 25 anni, che si è appena laureata in Biologia con una tesi su «Citochimica e istochimica». Silvia abita in frazione Quartino con i genitori Delio e Marisa Pistone; completa la famiglia il fratello Fabrizio, avvocato in studio a Torino.

MOMBARUZZO. Giuseppe Scaletta responsabile dell'Anior (l'associazione che raggruppa chi ha onorificenze), sta organizzando per domenica 9 aprile un incontro dei cavalieri della provincia di Asti. Si terrà a Mombaruzzo e prevede dopo la messa, una visita alla cantina sociale ed il pranzo al ristorante «Da E[illegible]».

[illegible]. Alla sua morte donerà non meno di mila libri alla biblioteca [illegible]nale, aperta da alcuni [illegible]i nella ex sede della Cassa di Risparmio di Asti. Autore dell'inedito annuncio, reso pubblico dal periodico Langa Astigiana (responsabile della redazione è Gigi Gallareto) un anonimo monasterese (sul suo nome vige il riserbo «per [illegible] violare discrezione e bontà d'animo» spiega Gallareto). Unico vincolo alla donazione l'intitolazione della biblioteca a persona indicata dallo stesso benefattore.

[illegible]. La Pro loco è [illegible] senza Comitato direttivo. L'assemblea che avrebbe dovuto dare il nuovo organismo dirigente è andata a vuoto: infatti non è stato possibile trovare un numero di volontari sufficienti a comporre il direttivo. Il presidente uscente, Gino Barolo, e la segretaria, Luisella Braghero, convocheranno, tra breve, una nuova assemblea.

[illegible]. Qualcuno ha arricciato un po' il naso, ma il presidente Ivan Cutelli si è subito affrettato a chiarire che il nome dell'associazione che guida, «La civetta», sarà beneaugurante per il paese. Il sodalizio vuole rendere omaggio a uno degli uccelli notturni più presenti in zona. E si prepara a concorrere all'organizzazione del programma per gli [illegible] anni di Montechiaro.

MONTEGROSSO. Si intitola «Arriva la primavera...brinda con la Barbera», la manifestazione messa in calendario da Pro loco e Comune per la fine settimana dell'8 e 9 aprile. In collaborazione con Arci Gola slow food, tutti i ristoratori della zona proporranno menù tipici, mentre in piazza la Barbera sarà «maritata» con formaggi piemontesi dop.

[illegible]. Pronta a suonare: la banda diretta dal maestro Angelo Masenga parteciperà oggi al Carnevale di Asti. Una pioggia di coriandoli è intanto caduta, domenica scorsa, alla festa mascherata di frazione voluta dalla Circoscrizione.

[illegible] [illegible]. «E' stato un bel matrimonio»: e stavolta non solo per modo di dire. Sonia Vogliazzo, e Daniele Sterpone (lui aiuta nel negozio di pasticceria di famiglia, lui è dipendente della Piemonte vini) per il giorno del «fatidico sì» hanno voluto ricreare la festa del matrimonio all'antica: lo sposo è andato a prendere la futura moglie a casa, e poi a piedi la coppia ha risalito la strada sino alla parrocchiale, tra un'ala festante di parenti, amici o semplicemente curiosi. Auguri.

[illegible] DI COSTIGLIOLE. «Abbasso i cibi transgenici»: ispirandosi a questo tema, i giovani dell'oratorio di Costigliole, guidati dal vice parroco Giuseppe Pilotto, hanno vinto il secondo premio al Carnevale piazzandosi dietro al carro allegorico di Arguello. Tornati a Costigliole, i ragazzi hanno ringraziato chi li ha aiutati: in particolare le sarte che hanno cucito 100 mq di stoffa per realizzare mele naturali e frutti transgenici.

NIZZA. Stamane all'Oratorio Don Bosco, festa annuale degli allievi: dopo [illegible] alle 9,30, seguirà un'assemblea durante la quale sarà proiettato il video «I 50 anni di messa di don Celi», per ricordare il fondatore dell'Oratorio, scomparso cinque anni fa. Seguirà il pranzo al ristorante «C'era volta» di Serra Masio.

PORTACOMARO. Con l'organizzazione del carnevale, svoltosi in paese la scorsa domenica, l'associazione giovanile degli Squillers, ha festeggiato il settimo a[illegible] attività. Il [illegible] presidente del gruppo, che succede a Gino Fabio, è Annalisa Cellino, 19 anni, vice presidente Roberta Manfredi, 17, studentesse al liceo scientifico.

ROCCA D'ARAZZO. Se ne andrà in crociera intorno alla Corsica dopo aver vinto l'inedito concorso su [illegible] si conquista un uomo organizzato dalla Pro loco di Santa Caterina per la festa della donna: Giovanna Firrisi, 24 anni, risiede ad Asti e lavora in un'impresa di pulizie. Ha ambientato la scena di seduzione in un immaginario negozio di strumenti musicali. Al secondo posto Maria Luisa Ottaviano (frazione San Carlo).

[illegible] [illegible]. Si chiama Francesco Ghione ed è il primo rocchettese nato del Duemila: il piccolo è figlio di Andrea, artigiano edile e di Marisa, assistente in una comunità terapeutica.

ROCCHETTA [illegible]. Il gruppo Amici degli Alpini di Rocchetta e Cerro, oltre un centinaio di componenti, fa festa oggi nell'aula polivalente a Cerro con il tradizionale pranzo sociale. Il gruppo Alpini è presieduto da Giuseppe Gambino.

SAN DAMIANO. Alle 11 nella chiesa di San Vincenzo la sezione dell'Aeronautica ricorderà i soci scomparsi. Presidente del sodalizio è Dino Franco.

[illegible] [illegible]. Si chiude oggi, la [illegible] fotografo astigiano Paolo Smaniotto, allestita nella Confraternita a cura dell'associazione Scarampi Foundation con il patrocinio della Comunità montana Langa Astigiana e della Cassa di Risparmio di Asti. La mostra, («Ombre di fine millennio») è visitabile dalle 15 alle 18.

[illegible] MARZANO OLIVETO. L'azienda agricola Ca 'd Carus[illegible] (diretta da Bruna Ferro, «donna del vino» e dal marito Luigi Garberoglio) parteciperà a «Cantine aperte» (28 maggio) con un singolare programma che oltre alle visite guidate alla cantina e al [illegible] di famiglia anche la seconda edizione del gioco «Indovina l'aroma» [illegible] dotto da Luca (15 anni) e Matteo (12) figli di Bruna e Luigi. Il gioco è aperto a tutti: si tratta di riconoscere l'aroma di 6 campioni [illegible]. Al miglior [illegible] premio speciale a sorpresa.

SAN MARZANOTTO. L'agriturismo «Il Cornarino» ospiterà mercoledì, alle 12, la presentazione [illegible] guida Agriturist 2000, con la partecipazione [illegible] presidenti delle sezioni provinciali del Piemonte. Ci sarà anche il presidente nazionale Riccardo Ricci Curbastro.

[illegible] [illegible] SOLBRITO. E' [illegible] a Gianluca Sancio, domenica scorsa, vestire gli [illegible]ti di Crispino il contadino, tradizionale maschera del paese. La sua verve nell'interpretare la figura del mezzadro, rude e scaltro, gli hanno valso il riconoscimento consegnatogli dal sindaco Giuseppe Bertolino. Tra i premiati il carro del Far Wats di Monbercelli, quello della Moneta di Variglie, Gli Egiziani di Dusino, e tra i bimbi il Calimero dell'asilo di San Paolo.

[illegible]. La [illegible] delle zucche ha conquistato l'Abruzzo: due le esibizioni che la formazione ha tenuto nei giorni scorsi al Carnevale di Francavilla (Chieti). A supportarla i 22 musicisti, un nutrito gruppo di fans serravallesi.

[illegible] [illegible] BELBO. Tornano in libreria i «Quaderni del Cepam», il «centro [illegible] natale e [illegible] pavesiano», presidente è Luigi Gatti. L'ultimo numero dei «Quaderni» (190 pagine, Fabiano Editore, Canelli) è a cura di Arnaldo Colombo, insegnante vercellese che fa un parallelo tra Giacomo Leopardi e Cesare Pavese. Info. 0141.840.990 e www.fabianoeditore.it.

[illegible]. Nascono in via Milani 10 i tamburelli Cobra, che da oggi con la prima prova di Coppa Italia, ritornano a essere protagonisti nei più importanti sferisteri italiani. Li produce Mauro Damonte, 49 anni, titolare della ditta dal '97, insieme al figlio Nicola di 23. La Cobra produce e vende oltre 5 mila tambass, ed è fornitrice ufficiale [illegible] Torneo e Muro del Monferrato, che prenderà il via domenica 2 aprile.

[illegible]. Un g[illegible] varigliesi che animano il comitato storico Carlo Emanuele I° guidato da Bruno Draccone visiterà sabato 18 marzo l'abbazia di Altacomba, dove si trovano le spoglie di Umberto II di Savoia. Il sodalizio rievoca a giugno, il trattato di pace di Variglie 1615, che fa riferim[illegible] anche a [illegible]ia. Il pellegrinaggio è organizzato dalla Fondazione monarchica di Asti.

[illegible]. Si prepara la trasferta ospiti degli amici gemellati francesi di Chateaurenard dal aprile al 1 maggio. Tra gli organizzatori della «spedizione», Luisa Roasio che ricorda che il costo a carico di ogni partecipante è [illegible] mila lire. Info.: 0141946.041, 0141-946312.

[illegible] [illegible] [illegible]. Applausi per la signora Raffaella Chiapasco: ha cucinato da sola per i partecipanti che hanno partecipato al pranzo di Carnevale voluto dall'associazione combattenti e reduci. Nel menù, agnolotti, arrosto di vitello, bollito misto con bagnet.

VINCHIO. L'agriturismo «Colle dei saraceni» di Jean-Claude Maton è sbarcato in Internet: notizie sull'azienda e immagini dei suggestivi luoghi che la contornano si possono trovare nel sito www.colledeisaraceni.com.

LA FOTO DELLA SETTIMANA

Il gruppo di ragazzi del Comitato Palio del Rione Tanaro di Asti (vedi notizia) travestiti da «cameriere osè» hanno servito la cena alla festa della donna organizzata la scorsa [illegible]. La foto è del borghigiano Roberto Signorini

SETTE GIORNI DI AUGURI

Questa settimana festeggiano il compleanno

Oggi: Roberto Merli, farmacista, Nizza; Silvano Gallo, medico; Roberta Carozzo, ins.; Alice Martinetto; Armando Brignolo, giornalista, pittore; Dino Ollino, enologo; Maria Luisa Ausia, operaia.

Lunedì 13: Francesco Fallarino, scolaro; Gianmarco Rebaudengo, sindaco Montechiaro; Antonio Catalano, attore; Roberto Beva, prod. vini, Cocconato; Gabriella Goslino, ins.; Monica Enrico, commerciante; Giorgio Crepaldi, artig. edile; Samantha Panza, commerciante; Vincenzo Nebiolo, presidente Figc.

Martedì 14: Michele Autiero, avvocato; Fiorenzo Baldi, arch.; Massimo Pistarino, musicista; Guya Loddo, studentessa universitaria; Francesca Austa, socio coop. Caps; Enrico Filetti, studente; Guja Loddo, universitaria.

Mercoledì 15: Elena Galli, studentessa; Barbara Mogni, pittrice; Alberto Colombo, giocatore pallavolo; Patrizia Ratto, insegnante; Leonardo Lizzi, preside Ist. d'arte Valenza; Enrico Filippi, studente Rocca d'Arazzo.

Giovedì 16: Viviana Musio, insegnante; Francesca Abbiuso, ins.; Patrizio Negro, imp.; Maurizio Agostinetto, comp. Alfieri; Massimo Berruti, ex campione pallone elastico, pittore; Giovanni Ferraris, ins.; Pio Laguzzi geom.; Arianna Ronfani, stud.; Carlotta Paracchino, student.; [illegible] Garazzino, stud. Isola; Carola Nicola, bimba, Mombercelli; Giuliana Binello, casalinga, Primo Luigi Ariano, pensionato; Angelo Francese, ristoratore; Carola Nicola, bimba, Mombercelli.

Venerdì 17: Teresa Cotti, medico; Roberto Conti, geometra; Margherita Accardi, insegnante, [illegible] Giulio Carlo Fracchia, studente; Luigi Fea, informatico; Ivana Casorzo, impiegata, Tonco, Claudio Fiorano, sellaio, Tigliole.

Sabato 18: Daniela Bellucci Pesce, imp. Canelli; Giorgio Curioni, medico; Marco Tartaglino, [illegible].

La CNA
Confederazione Nazionale dell'Artigianato e della Piccole e Medie imprese
presenta la terza edizione di
" ARTI E MERCANTI"
Giornate medioevali sotto la Torre Rossa
23 e 24 Settembre 2000

SONO APERTE LE ISCRIZIONI

CNA - C.so Alfieri 412 - Asti - Tel. 0141/531181 Fax 0141/599656
e-mail: cna-press@cna-at.com

I 404 abitanti di Rocchetta Palafea immortalati in piazza il 9 aprile

Tutto il paese in posa per la foto

L'idea è del Comune: «Ricordo per i posteri»

Enrica Cerrato

ROCCHETTA PALAFEA

Tutti in una foto ricordo. Non una semplice famiglia o un gruppo di compagni di scuola, ma l'intero paese: 404 abitanti, dal più anziano al più giovane domenica 9 aprile saranno in piazza per farsi immortalare nella «Foto di inizio millennio». L'idea è degli amministratori di Rocchetta Palafea, che hanno già contattato uno studio specializzato ed inviato lettere alla popolazione.

«E' già stato fatto in alcuni piccoli centri - spiega il sindaco Enzo Barbero - ma non ancora nell'Astigiano. Secondo noi è giusto lasciare un ricordo del paese ai posteri, sotto forma di una foto in cui ci siamo tutti, ma proprio tutti, dalla nascita quasi centenaria all'ultimo nato». Lo studio fotografico (di Novi Ligure) produrrà un'immagine che nonostante l'enorme numero di persone, consentirà ad ognuno di riconoscersi perfettamente.

L'appuntamento è alle 10,30 ed in caso di pioggia lo scatto sarà rimandato di una domenica. Condizioni di salute permettendo ci saranno sicuramente la più anziana Caterina Laraville (98 anni) ed il piccolo Francesco Ghione, nato da pochi giorni. «L'adesione è gratuita - ricorda il sindaco - e non c'è nessun obbligo di acquistare la fotografia». Dal municipio, le 197 famiglie sono già state avvertite e potranno garantire la presenza (indicando il numero dei componenti), rivolgendosi agli uffici comunali oppure al bar. Come scenario sarà scelta la piazza del municipio, un anfiteatro perfetto, leggermente in salita, che ha sullo sfondo la chiesa e le colline, da un lato i vigneti della Valle Belbo e dall'altro le pendici della Comunità montana Langa Astigiana, di cui Rocchetta Palafea è entrata a far parte nei giorni scorsi. (e.ce.)

Una veduta di Rocchetta Palafaea: il sindaco Enzo Barbero (sopra) poserà con la popolazione il 9 aprile per la «Foto di inizio millennio»

La minoranza: «Meglio i parcheggi»

A Castagnole Monferrato il bilancio passa tra le critiche Lite sul porfido in via al Castello

MONFERRATO. Clima teso venerdì sera in Consiglio comunale. L'approvazione del bilancio preventivo per il 2000 (pareggia a 2,3 miliardi ed è passato con 8 voti favorevoli e 3 contrari), e della convenzione con il Comune di Scurzolengo per l'utilizzo consociato di vigile urbano e cantoniere, sono i punti all'ordine del giorno che hanno infiammato la seduta. «Nelle spese - ha sottolineato prima di lasciare l'aula l'ex sindaco Lina Costelli, ora in minoranza - non ci sono i parcheggi. Invece di mettere il porfido nelle vie del centro, bisognerebbe agire per risolvere questo problema, altrimenti il commercio». Pronta la replica del primo cittadino Lidia Bianco: «Faremo il possibile per trovare nuovi posti auto, ma questo impegno non ha nulla a che fare con la pavimentazione di piazza Statuto e via al Castello, che sarà finanziata all'80% dalla Provincia». Il vice sindaco Franco Biscaro, dimissionario, è stato sostituito in giunta dal neo assessore Antonio Roccia. (gi.m.)

La cerimonia ieri mattina in paese

Il [illegible] nominato [illegible]

CASTELL'ALFERO. Il sindaco Angelo Marengo è stato nominato «Difensore ideale dei bambini». L'incarico gli è stato conferito ieri mattina dal presidente del comitato provinciale dell'Unicef, Giuliana Barucco Binello. Alla cerimonia in Castello, presenti gli alunni delle scuole elementari e medie del paese, con la direttrice didattica di Montechiaro, Chiara Bergamini e il preside Poggi,. Presente anche l'amministrazione provinciale con il presidente Roberto Marmo e l'assessore Giacomo Sizia, il maresciallo comandante la stazione dei carabinieri di Portacomaro Roberto Bertulletti, e don Piero Gagliardi. «E' stato scelto questo Comune - spiega Marengo - per la sensibilità già dimostrata verso le problematiche dei più giovani. Adesso io e i miei colleghi di amministrazione, ci impegneremo ancora più a fondo per andare incontro ad ascoltare e a cercare di risolvere le necessità, che i bambini ci esporranno». (gi.m.)

Il 19 marzo si celebrerà la fondazione del primo borgo

Montechiaro vuol rivivere la domenica di 800 anni fa

Laura Nosenzo

MONTECHIARO

Il 19 marzo sarà domenica, esattamente anni fa, quando fu fondata la villanova di Montechiaro. Una coincidenza che il paese vivono con favore, se fosse un evento propizio.

E' anche questo se il programma per celebrare l'avvenimento comprende, nella sola giornata del 19 marzo, ben sedici appuntamenti (alcuni dei quali forzatamente in contemporanea), ininterrottamente dalle 10 alle 19,30. Se anni fa «homines» giurarono fedeltà ad Asti, nel palazzo del Comune, per poter fondare la nuova città, la storia di oggi si svolgerà all'inverso: «Abbiamo invitato il sindaco Florio, ha assicurato che verrà» dice il primo cittadino Gianmarco Rebaudengo.

Il programma del 19 sarà preceduto, il giorno prima, dall'inaugurazione di una mostra di pittura sulle chiese romaniche e dal concerto del coro polifonico Astense. Tra le iniziative principali del 19, la rievocazione storica dell'atto di fondazione, alle 15,30, seguita dall'orazione ufficiale di Renato Bordone e dalla firma della pergamena, che riporta l'atto di fondazione di Montechiaro, da parte del Capitolo Cattedrale, Consiglio comunale ed altre autorità. Lo stesso documento sarà consegnato ai discendenti delle 12 famiglie che giurarono fedeltà ad Asti e che ancora oggi sono presenti a Montechiaro. All'ex presidente della giunta piemontese, Gian Paolo Brizio, e al consigliere regionale Carla Spagnuolo (risiede a Villa San Secondo) verrà consegnata la cittadinanza onoraria. Per sei ore ininterrotte (12-18) la Pro loco servirà piatti medioevali.

Sarà pure coniata una medaglia d'oro, altre iniziative (una al mese) si terranno fino all'autunno. (l.n.)

ISOLA

Si prepara «Fiori in fiera»

La quinta edizione di «Fiori in fiera» si terrà domenica 16 aprile, in piazza Don Milano, e il Comune avvia i preparativi. Un migliaio di piante perenni arbustive sono state piantate nelle aiuole sullo spiazzo del cimitero, visibile dalla statale per Alba: lavanda, iperico e cotoneaster. Nei prossimi mesi un analogo intervento, con una varietà ancora maggiore di piantine, interesserà la grande aiuola spartitraffico situata nello svincolo della tangenziale per Asti, dinanzi al mobilificio Perosino. «Per questo lavoro «si avvale della consulenza dell'università di Agraria di Torino» l'assessore Fiorenzo Paracchino, con i floricoltori più noti della Valle Tanaro. La Pro loco, intanto, sta mettendo a punto le iniziative (incontri e convegni, serate a tema, ecc.) che precedono tradizionalmente, di qualche giorno, «Fiori in fiera». (l.n.)

[illegible]

[illegible]

Lettera aperta della minoranza agli abitanti

Torna a farsi sentire la voce della consigliare. Ieri, nella posta di tutte le famiglie del paese, c'era anche una lettera aperta dal titolo «La minoranza informa». Il documento che porta le firme dei quattro consiglieri dell'opposizione (Giuseppe Baglione, Roberto Cuda, Luigi Milanese e Giuseppe Ziliotto), suona come una polemica risposta al notiziario «Informa Rocchetta Tanaro» diffuso dalla maggioranza guidata dal sindaco Sergio Aliberti, a fine '99, dove venivano elencati i lavori svolti durante l'anno, e quelli in previsione per il 2000. (gi. m.)

[illegible]

Tutto esaurito per la cena della «Sapori d'inverno»

La cena di questa sera alla rassegna enogastronomica «Sapori d'inverno», ha già fatto registrare il tutto esaurito. La Pro loco tonchese guidata da Guido Bezzo e Bruno Porrato, ha spostato l'appuntamento della domenica (solitamente riservato al pranzo), per ospitare il mezzogiorno una delegazione proveniente da Torre di Goito (Mantova), cittadina con cui è stato stretto un simbolico gemellaggio. Anche nel paese lombardo si disputa infatti ogni anno una manifestazione simile alla «Giostra del Pitu». La rassegna di Villa Toso, ritorna il prossimo fine settimana a Callianetto. Le prenotazioni si possono effettuare chiamando lo 0141/298252 (Amerio). (gi.m.)

A Tortona dal 13 Marzo al 1° Aprile

AFFARI DI PRIMAVERA

Comincia la primavera, continuano i risparmi.

ORARI	LU	MA	MER	GIO	VEN	SA
Apertura	14.00	9.00	9.00	9.00	9.00	9.00
Chiusura	21.00	21.00	22.00	21.00	22.00	21.00

IPER Tortona
S.P. per Viguzzolo - Tortona (AL) - 800-265219

IPER
Il paese della grande

La Regione ha aperto i finanziamenti. Le domande vanno presentate entro il 17 aprile

Un nuovo sostegno all'offerta turistica

Chi ha una cascina può avviare il «Bed & breakfast»

Con la pubblicazione sulla Gazzetta Ufficiale è stata fissata al 17 aprile la data entro cui presentare alla Regione le domande di contributi a sostegno dell'offerta turistica che comprende, fra l'altro, la creazione di punti di ospitalità detti «Bed & Breakfast». Beneficiari degli interventi
- piccole e medie imprese ed enti no profit del settore turismo;
- ristoratori;
- aziende agrituristiche;
- servizi e supporto delle attività del tempo libero dei turisti;
- privati come definiti dalla normativa regionale in materia di «Bed & Breakfast».

Gli aiuti sono indirizzati a: creazione di nuova ricettività; ampliamento della ricettività esistente; ristrutturazione di immobili già destinati all'uso ricettivo che determinino un incremento di posti letto; realizzazione di parcheggi a supporto delle strutture ricettive, anche mediante il recupero di immobili esistenti; creazione di nuova ricettività in case private da adibire all'esercizio di affittacamere e «Bed & Breakfast»; adeguamento ai requisiti ricettivi di dimore storiche; creazione di nuove strutture di ristorazione con caratteristiche di tipicità; forniture di arredi e attrezzature per strutture ricettive e di ristorazione; realizzazione, qualificazione e ampliamento di impianti turistico-ricreativi, anche funzionali alla fruizione di risorse naturali, compresi i fiumi e laghi; acquisto di immobili finalizzati alla ricettività; opere di urbanizzazione e riqualificazione primaria e secondaria realizzate dai Comuni sedi di interventi ammessi al finanziamento.

Sono previsti contributi in conto capitale fino al 15% per le piccole imprese e al 7,5% per le medie imprese delle spese ammissibili. È possibile inoltre per le piccole e medie imprese beneficiare di un contributo in conto capitale nel rispetto del principio «de minimis» fino a un massimo del 30%. Contributo in conto capitale per gli organismi no profit e le attività di «Bed & Breakfast» nella misura massima del 50%. Previste priorità a favore di giovani imprenditori di età non superiore ai 35 anni.

Per informazioni e predisporre le domande: 0141/380.400.

Aiuti anche all'esportazione

Sulla Gazzetta Ufficiale dell'1 febbraio è stata pubblicata la circolare sulle modalità di applicazione della legge 394/81, sulla concessione di contributi ai consorzi agro alimentari e turistico-alberghieri. Possono chiedere il contributo consorzi e società consortili, anche in forma cooperativa, il cui scopo esclusivo sia l'esportazione di prodotti agro alimentari, nonché le imprese alberghiere e turistiche, limitatamente alle attività volte a incrementare la domanda turistica estera. La domanda va redatta in bollo secondo il fac-simile allegato alla circolare e inviata con posta raccomandata o corriere entro il 16 maggio al ministero del Commercio con l'estero. Info: 0141/380.403.

ALLA ZOOTECNIA ASTIGIANA

È stato approvato dalla Commissione Agricoltura della Provincia di Asti un programma di intervento a favore della zootecnia, delle coltivazioni pregiate e per l'acquisto di macchine e attrezzature agricole.

Premio «Primipare»: di razza bovina piemontese che hanno partorito nel 1999, contributo di 300 mila lire per ogni capo (si finanzieranno fino a un massimo di 500 capi). Premio «Manzi di razza bovina piemontese: contributo di 400 mila lire a capo (portando l'animale oltre i 30 mesi il contributo viene aumentato di 200 mila per un totale di 1 milione 200 mila).

Mostre e Rassegne: concessione contributo pari all'80% delle spese di organizzazione calcolata nella misura di 150 mila lire per i Capi bovini iscritti al libro genealogico e di 100 mila lire i capi non iscritti. Premi di partecipazione alle rassegne bovine di capi iscritti ai L.G. (Montechiaro e Valfenera): 120 mila lire a capo. Rassegne bovine di capi non iscritti (Calamandrana - Monastero Bormida - Tigliole - S. Damiano - Castell'Alfero - Moncalvo, Bue grasso): 80 mila lire a capo. Contributo per la rassegna caprina di Mombaldone (montone grasso): 4 milioni.

Progetto sperimentale: per la verifica di forme più razionali di allevamento della razza bovina piemontese, finanziamento progetto pilota presentato dal Dipartimento di Agronomia dell'Università di Torino ad oggetto: «Studio sulla valorizzazione economica e territoriale Art. 17 delle aziende foraggero-zootecniche legate all'allevamento della vacca di razza piemontese 25 milioni mila lire».

Programma di fecondazione artificiale: in montagna, 16 milioni.

Coltivazioni pregiate: Incentivi per l'introduzione specie frutticole di particolare interesse: Contributi in capitale per l'impianto cloni di nocciolete I.G.P. selezionati dall'Università Torino nella misura del costo dell'astone, 20 milioni; Contributi in capitale per l'impianto di specie frutticole resistenti alle malattie nella misura del costo dell'astone, 10 milioni.

Acquisto di macchine agricole: (art. 51 L. R. 63/78) contributi in conto capitale a imprenditori singoli o associati (società meno cinque aziende) nella misura del 30% del prezzo di macchine per la raccolta delle nocciole, 72 milioni 815 mila lire.

A giorni sarà divulgato un regolamento con le modalità per la presentazione delle domande. Gli uffici della Coldiretti a disposizione per ulteriori informazioni allo 0141/380.403.

Datori di lavoro

Il versamento dei contributi va fatto entro il 16 marzo

Entro il 16 i datori di lavoro agricolo devono versare i contributi previdenziali per gli operai che hanno lavorato nel 3° trimestre 1999. Per questo pagamento l'Inps spedisce alle aziende i modelli F24 con l'importo da e il relativo conteggio. Nel caso di mancata ricezione dei moduli, il datore di lavoro dovrà chiedere all'Inps, entro giorni dopo la scadenza del pagamento, il rilascio di un duplicato e provvedere al versamento dei contributi entro ulteriori 5 giorni. La stessa procedura va seguita nel in cui siano riscontrati nel conteggio dei contributi. I datori di lavoro, possono pertanto rivolgersi all'Ufficio Paghe Operai agricoli della Coldiretti (tel. 0141/380.419) sia per un preventivo controllo dei dati retributivi e contributivi, sia per l'eventuale richiesta all'Inps di duplicato del modulo di pagamento.

Piani miglioramento

Insediamento giovani contributi fino a 50 milioni

Si attende a giorni l'apertura dei termini per presentare le domande dei piani di miglioramento aziendale agricolo e insediamento dei giovani agricoltori. Sono previsti contributi fino al 55% della spesa ammissibile e un contributo «una tantum» fino a 50 milioni per i giovani. A chi intende usufruire di eventuali priorità nell'accettazione delle domande, la Coldiretti sollecita la segnalazione del proprio nominativo agli uffici provinciali, tel. 0141/380.400.

Federazione Provinciale Coltivatori Diretti di Asti

UFFICIO PROVINCIALE
C.so F. Cavallotti, 41 ASTI
Tel. 0141.38.04.00 Fax 0141.35.51.38

UFFICI DI ZONA:

Canelli:
Via Michele Pavia, 16
Tel. 0141/82.35.90 / Fax 0141/82.46.52

Castelnuovo Don Bosco:
Via Aldo Viglione, 18
Tel. 011/98.76.863 / Fax 011/98.76.789

Moncalvo:
P.za C. Alberto, 25
Tel. 0141/91.61.00 / Fax 0141/91.61.61

Montechiaro:
via Mairano, 22
Tel. 011/98.76.863 / Fax 011.98.76.789

Nizza Monferrato:
Via C. Alberto, 95
Tel. 0141/72.11.17 / Fax 0141.70.14.88

San Damiano:
Via Roma, 23
Tel. 0141/97.10.00 / Fax 0141/97.15.13

Valle Bormida:
Via Delprino - Vesime
Tel. 0144/85.98.01 / Fax 0144.85.98.02

Villanova:
Via S. Martino, 15
Tel. 0141/94.66.39 / Fax 0141.94.64.36

SCAGNETTI DIVISIONE USATO

Cercate la Vostra auto d'occasione tra le oltre 150 proposte, tutte garantite e con km. certificati!!

MODELLO	ANNO	ACCESSORI	NOSTRO PREZZO
STATION WAGON			
Audi 80 1600	94	climat. c. lega	15.900.000
Marea SW ELX TD	97	climat. air bag	21.900.000
Ford Escort 1800 TD SW		climat. abs air bag	12.700.000
Ford Mondeo TD SW Ghia	97	climat. abs air bag	23.500.000
Lancia Dedra 1600 LS SW		clima airbag c. lega	16.500.000
Lancia Dedra 1800 LS	95	climat. airbag c. lega	13.500.000
Opel Astra 1700 TD club SW	97	climat. airbag radio	17.000.000
Opel Astra 1600 Sport SW	96	climatizz. airbag GPL	15.000.000
Peugeot 405 GR 1600		climat. servost. GPL	7.700.000
Peugeot 405 GRD TD SW	90	di serie	4.200.000
VW Passat Variant 1800		T. A servost.	6.500.000
VW Passat Variant 1900 T.D. 115 CV	99	climat. pelle c. lega	43.000.000
MONOVOLUME			
Opel Sintra 2.200 16V 7 posti		full optional	33.500.000
Mitsubishi Space Wagon 2000 4WD	97	climat. abs airbag	24.000.000
Renault Megane Scenic 1.600 RT	96	climat. airbag servost.	18.500.000
VW Sharan 1.900 TD 110 CV	2/2000	climat. aut. c. lega 7 posti	47.900.000
Mercedes classe A 160 avangarde	98	climat. abs airgbag pelle	31.700.000
BERLINA			
Alfa 145 1.600 L	95	climat. servost.	10.900.000
Alfa 164 2000 V6	92	full opt.	5.900.000
Audi A6 2500 TD		climat. abs airbag	30.700.000
Bmw 318 IE 4P.	97	climat. abs airbag	29.500.000
Bmw 320 I.S.		abs pelle	6.500.000
Citroen Xantia 1800 SX	94	climat. abs	5.700.000
Fiat Bravo 1400 SX 12V	97	climat. airbag	12.000.000
Fiat Bravo TD 100	97	climat. airbag	16.900.000
Mercedes C. 180 C Classic	94	climat. airbag abs	22.500.000
Mercedes 200 E		full optional	20.900.000
Mercedes 190 1800	93	climat. c. lega	9.400.000
Mercedes 200	96	full optional pelle	43.000.000
Rover 620 TD SDI		climat. abs servosterzo	25.000.000
Volvo 850 T.5	92	climat. c. lega	8.000.000

MODELLO	ANNO	ACCESSORI	NOSTRO PREZZO
SPORTIVE			
Alfa spider 2000	97	climat. abs pelle	32.500.000
Alfa GTV 2000 L.		climat. abs pelle	27.900.000
Fiat Coupe 2000 T. Plus	94	climat. pelle	15.700.000
Hiunday Coupè FX 2000 MAX	97	climat. abs	19.500.000
Lancia Delta HF 2000 integ.	92	di serie	19.900.000
Mazda MX3 1800 24v	94	climat. c. lega	16.000.000
Subaru Impreza C.W. 2000		c. lega clima airbag t.a.	28.000.000
Opel Tigra 1400 16V		c. lega fendin.	14.500.000
VW Golf GTI 5p. 2000 16V	93	abs c. lega t.a.	9.900.000
Renault Clio 180 16V	92	c. lega t.a.	7.000.000
UTILITARIE			
Autobianchi Y10 1000 fire	90		2.400.000
Autobianchi Y10 1.100			6.500.000
Fiat Panda 750 CL	88	di serie	1.600.000
Fiat Panda 750 CL	91	di serie	2.900.000
Fiat Punto 70 SX TD		di serie	11.500.000
Fiat Punto 55S		di serie	5.000.000
Fiat Punto 55 SX 3P	97	t.a. servost.	9.400.000
Fiat Punto 90 ELX 5P	95	di serie	7.500.000
Ford Fiesta 1.100 SX 3p	91	di serie	1.800.000
Ford Fiesta 1200 Tecno	96	climat. airbag	10.700.000
Ford Fiesta 1400 Ghia 3 porte	92	t.a.	4.700.000
Ford Fiesta 1400 Ghia 5 porte		climat. airbag radio c.lega	10.900.000
Opel Corsa 1400 sport 16V	97	airbag servost. c.lega	13.500.000
Opel Corsa 1500 TD 3p		climat. servost. airbag	17.500.000
Peugeot 205 look	93	di serie	2.000.000
Renault Clio 1400 5p	91	di serie	2.500.000
Subaru Justi 1300 5p. 4x4		di serie	14.500.000
VW Polo 1900 D. 3P.	99	climat. servost.	19.000.000
VW Polo 1300 comfort	95	cerchi lega met.	11.700.000
VW Polo 1400	97	abs t.a. servost.	13.500.000

FINANZIAMENTI A TASSO ZERO OPPURE SENZA ANTICIPO!!

SCAGNETTI

in Corso Alessandria 216/218 - Asti
Tel. 0141/492245

Fondi Oasi

IL NUOVO MODO DI CONCEPIRE L'INVESTIMENTO

Vuoi programmare la durata del tuo investimento? Vieni alla C.R.Asti.

Bisogna fare tesoro del tempo che passa. Per questo Deutsche Bank Fondi propone Oasi, un'offerta completa ■ fondi in cui l'investitore può scegliere sia il grado ■ rischio, sia l'orizzonte temporale dell'investimento: tre, sei, trentasei mesi. Più l'orizzonte si allunga e maggiore è la probabilità di veder raggiunto il proprio obiettivo. L'importante ■ farlo nei tempi e nel modo giusto: vieni agli sportelli della Cassa di Risparmio ■ Asti, troverai ciò che cerchi.

BANCA C.R.ASTI
CASSA ■ RISPARMIO DI ASTI SpA

Deutsche Bank Fondi SGR

Avvertenza: prima dell'adesione leggere il Prospetto Informativo.

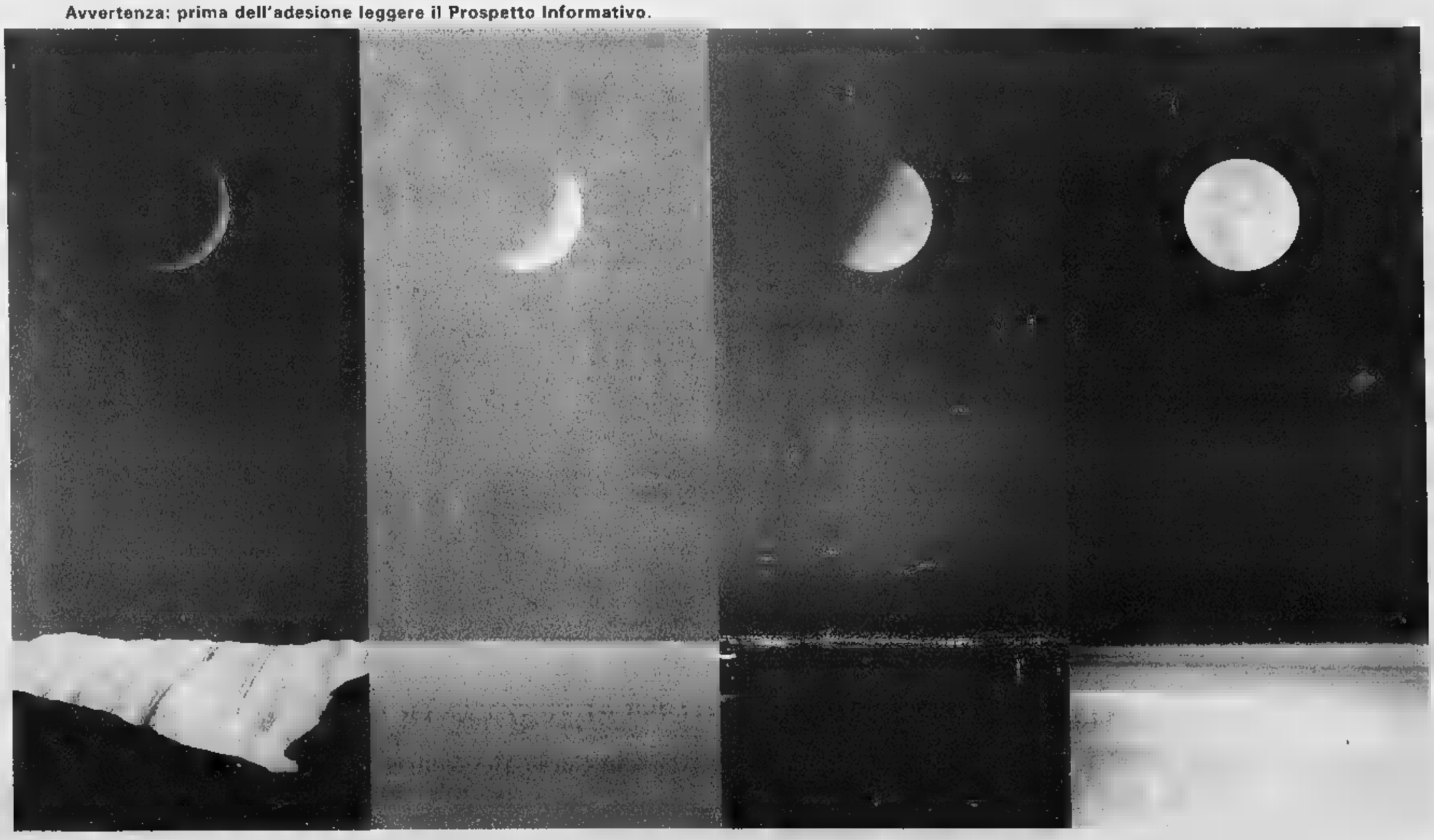

Oggi si festeggia Carnevale con stand gastronomici, sfilata e falò finale

Una kermesse nel cuore di Asti

Il premio «Falamoca» per maschere e carri

ASTI

Tocca ad Asti ospitare oggi l'appuntamento principale di Carnevale. Una festa che coinvolgerà centinaia di persone, organizzata da Comune e Maschere astigiane del gruppo «Amis d'la pera», ricordando chi diede al Carnevale un'impronta genuinamente astigiana, Emanuele Pastrone, indimenticato «Falamoca». Attore e maschera della tradizione astigiana, Pastrone, morto la scorsa estate, aveva creato nel 1967 l'associazione delle Maschere astigiane per evitare il declino di una tradizione.

Oggi l'appuntamento astigiano vedrà impegnati gruppi, come le Pro loco di Montaldo Scarampi, Azzano, Casabianca, Paluc-co, le Circoscrizioni di Montemarzo e Variglie, i comitati Palio San Silvestro, Santa Maria Nuova, Don Bosco, Torretta, San Marzanotto, Santa Caterina, San Pietro, San Martino-San Rocco. Proporranno stand gastronomici, spettacoli e carri allegorici. È prevista la partecipazione delle maschere della Famija albeisa, il Moro e il suo gruppo da Mondovì, la Famija turineisa con Gianduja e le Giacometta, l'associazione «Vivi Savona» con il re Ciciolin. Ci saranno anche gruppi teatrali e l'associazione «Amici Ca.Ri.» con un carro ideato da Patrizia Porcellana e Giorgio Grosso, guidato da Elda Gonella di Antignano.

Emanuele Pastrone nel costume di «Falamoca»: alla sua memoria è dedicata la festa oggi ad Asti. Accanto, il carnevale della Torretta la scorsa domenica

S'inizierà alle 10, in piazza San Secondo, dove l'amministrazione incontrerà le Maschere astigiane, al suono della banda «Giuseppe Cotti». Si esibiranno anche gli sbandieratori degli «Amis d'la pera».

Alle 12 si apriranno gli stand gastronomici delle Pro loco in piazza Alfieri. Alle 15 la sfilata partirà da piazza Torino, percorrerà corso Alfieri e raggiungerà piazza Libertà, dove si esibiranno gruppi musicali, maschere e artisti di strada. Alle 17 saranno premiati i carri e i gruppi con tre riconoscimenti creati dagli «Amis d'la pera»: il «Falamoca» d'oro, d'argento e di bronzo. Alle 18 ci sarà il rogo di Re Carnevale in piazza Alfieri, e saranno distribuite «bugie», torta di nocciole e Asti Spumante offerto dal Consorzio. [a. b.]

UN NOME, UNA VIA

Quella passeggiata dedicata a un futurista

Giuseppe Crosa

Mino Rosso occupa un posto importante nella vasta e complessa opera di rinnovamento artistico della seconda generazione futurista, per la ricerca dell'originalità di forme nuove, giocando entro le articolazione dinamiche della massività dei blocchi e nella simultaneità delle forze, esaltate nell'ambito del Gruppo Futurista Torinese e cui Mino Rosso aderì.

Si ispirava ai torinesi Filia, Oriani, Diulheroff ma guardava anche alla grande arte astratta europea di Lérer, Kandinsky, Severini, Prampolini e al Manifesto del Movimento Futurista Torinese-Sindacati Artistici, pro-nel 1923 a Torino con il numero unico «Futuristico» del marzo 1924. Conteneva le formulazione teoriche sulla pittura del secondo futurismo della Mostra d'Arte di Avanguardia allestita nelle salette sotterranee del Caffè Teatro Romano in piazza Castello a Torino (marzo-aprile 1924), in aperta polemica con la Promotrice delle Belle Arti che escludeva i futuristi aderenti alla XV Biennale Internazionale di Venezia, curata da Marinetti (aprile-ottobre 1926).

Nel 1927 Mino Rosso, pittore di Castagnole Monferrato, cominciò a farsi conoscere nel gruppo futurista torinese e di lui parlarono i critici d'arte Fillia, Cremona, Marchiori e Crispolti. Da scultore, dopo la seconda guerra mondiale, Rosso passò alla pittura, e alla scultura si dedicò solo rapsodicamento, per motivi di sopravvivenza economica, con qualche tela o qualche cartone: si parlò anche di alternanza di un momento -lare, intimista, al momento «futurista», come nel caso dell'«Incendiario» e di «Rio Bo» e la «Vispa Teresa» di Palazzeschi.

Mino Rosso era arrivato a Torino a 15 anni per fare l'apprendista pasticciere, ma già a 14 anni aveva firmato un altorilievo in gesso del volto di Cristo, con lo pseudonimo Denys. Rosso si distingueva tra i giovani artisti e Fillia nel 1931 scriverà che «tra i giovani scultori che, dopo opere di Boccioni, Prampolini e pochi altri che hanno prodotto con un segno di personalità, Mino Rosso è senza dubbio dei maggiori, il più equilibrato e il più chiaramente futurista».

Giovanni Arpino nel 1963, subito dopo la morte di Mino Rosso (nato nel 1904), tracciò un suo ritratto originale: «Amava la pasta e fagioli, il tabacco nazionale, il vermut rosso, il poker, i cibi saporiti e casalinghi, il commissario Maigret e le donne». Interprete di un'avanguardia moderata, come lo svizzero Klee, si presentava di temperamento schivo, lontano dai «giri» nazionali e internazionali, dai riflessi apparentemente lenti ma di profonda sensibilità che andava oltre la discrezione e la riservatezza, uomo silenzioso, roccioso. Aveva deciso di ritirarsi a Castagnole Monferrato per realizzare versioni monumentali delle sue sculture, ma la sorte gli fu avversa. Nessuno può negargli il ruolo di protagonista fra le due guerre.

Una sola cosa rimproverava al padre, giardiniere e guardiano del cimitero di Castagnole Monferrato, di avergli affibiato il nome di Gelsomino (Mino). Il Comune di Castagnole gli ha intitolato una via, la «passeggiata» accanto a via XX Settembre.

Mino Rosso, primo a destra, con i futuristi

I paesi della cuccagna

Giochi tradizionali e polentate

Ecco una panoramica degli altri appuntamenti di Carnevale oggi nell'Astigiano.

CELLE ENOMONDO. «Carnevale vecchio» con i ragazzi degli oratori del paese e di Antignano, dalle 15 nella piazza della chiesa. Parteciperà la banda musicale «Azzurra». A partire dalle 16,30 saranno distribuiti polenta con cinghiale, spezzatino, salsiccia. Si svolgerà anche una gara di dolci carnevaleschi aperta a tutti; i dolci saranno poi distribuiti al pubblico.

COLCAVAGNO. Alle 14,30 partirà la sfilata di carri e gruppi in maschera accompagnata dalla banda; seguiranno giochi tradizionali, animazione, distribuzione gratuita di polenta, salsiccia, bugie e vino.

LI. Si chiama «Carnevale Ravioli e Barbera» la tradizionale festa organizzata dalla Pro loco. Alle 14,30 carri e gruppi mascherati partiranno da piazza Medici del Vascello per raggiungere la piazza della chiesa. Alle 15 concerto di Piero Montanaro; poi premiazione dei carri e gruppi mascherati. La Pro loco distribuirà ravioli col plin, «chicicle» (friciule) e patatine fritte con la barbera della Cantina comunale dei vini.

MANGO. «Guizzi Carnevale» al castello: dopo la sfilata in costume (alle 14) saranno premiati i ragazzi che hanno partecipato al concorso «Disegnate e realizzate il vostro costume con la collaborazione della mamma e della nonna». L'iniziativa promossa dall'enoteca regionale Colline del moscato di Mango è stata realizzata con le scuole elementari di Santo Stefano Belbo, le medie «Montale» di Neive e «Fermi» di Mango. Al termine ci sarà una degustazione di pane e biscotti artigianali «pucciati» in una coppa di moscato.

M Alle 14,30 partirà la sfilata dei carri da frazione San Carlo; alle 15,30 spettacolo i «Grandi balli del Novecento»; dalle 15,45 distribuzione gratuita di polenta con funghi e salamino, bugie e vino. Alle 16,45 gran finale.

ROATTO. Alle 14,30 s'inizierà il «Carvé veij» organizzato dalla Pro loco, con sfilata di carri allegorici e gruppi in maschera (è assicurato il rimborso delle spese di partecipazione), tra cui «Los merenderos», il clown Luca Regina. Ci saranno inoltre giochi tradizionali come la stima del maiale, la rottura delle pignatte, e attualizzati come «tre bale 'n euro», e il pozzo dei desideri; distribuzione di polenta con spezzatino e gorgonzola, vino e vin brulè, bruschetta.

VILLA SAN Si chiude «El Carlevé dla Vila», che oggi si trasferisce in frazione San Carlo. Alle 16 la Pro loco distribuirà gratuitamente polenta, salsiccia e vino con una raccomandazione: «Si prega di intervenire in maschera».

VILLANOVA. La festa s'inizia alle 15 nella piazza del mercato, con la sfilata di carri allegorici e maschere: previsti premi ai partecipanti più originali. La colonna sonora sarà offerta dalla banda municipale. Distribuzione di polenta e salsiccia.

CANZONI. Prosegue stasera al Boca club, corso Venezia, la rassegna «Sanremo clonati» curata da Mr. Tattoo, dj di Primaradio. Parteciperanno i «Sisma», Roberto Licata (interprete Paolo Conte), Roberta Manfredi (Lene Marlin), Andrea Baralis (Baglioni), Claudio Trinchero (Antonacci).

Serata dedicata ballo argentino al Diavolo Rosso in piaz San Martino: dalle 20 alle 21 lezioni gratuite, poi via alle danze. Ingresso libero.

SAN Alle 21 al Cristallo la compagnia «Sensanpich» di Ferrere porta in scena la commedia «Baraonda dal dotor dla mutua» di Franco Roberto. Ingressi: 10 mila lire (ridotti 5 mila). Il ricavato andrà in beneficenza.

GOSPEL. S'inizia domani il corso can gospel e spiritual organizzato dall'associazione Musictus, la cantante Giovanna Gattuso. Informazioni: 0141/955.046, 0335/548.35.79; e-mail: corsivo gospel.it.

TEATRO. Domani dalle 10 alle 16 negli uffici di piazza Roma 8 (tel. 0141/399.341) si potranno acquistare in prevendita i biglietti per lo spettacolo «Buenos Ayres Tango», in programma martedì alle 21 al Politeama.

Armando Brignolo

MONTECHIARO. «Le chiese romaniche dell'Astigiano» è il titolo della mostra di Anna Volpe Peretta che sarà inaugurata sabato 18 marzo alle 20,30, nella sala Brosio a Montechiaro. È un omaggio della pittrice al Giubileo.

Alla galleria «Eidos», via Garetti 18, è aperta fino al marzo la mostra di opere di Gerard Schneider. - orario: 10,30-12,30/16-19,30.

AL Negli spazi espositivi del laboratorio «De architectura», piazza Statuto 31, c'è «Arte al femminile». Vi partecipano Ametista, Boggero, Biffi, Boido, Chiorle, Chouratova, Cianetti, Keller, Meconi, Prunotto, Studio Inquarto e Taddei. Fino al 18 marzo, dalle 15,30 alle 19,30. Sabato e domenica 9,30-12,30/15,30-19,30.

LOAZZOLO. Al «Punto arte Ranaboldo», continua la personale del pittore Sergio Scanu.

Una mostra fotografica, dal titolo «Aria di mare», di Giovanni «Gimmi» Grillone, è allestita al Circolo Quadrato a Montiglio Monferrato, loc. Convento 3.

RO. Al ristorante «Il castello», a Castell'Alfero, continua la personale di Li Politano. La rassegna è aperta fino al 12 aprile.

In occasione del Giubileo Anna Volpe Peretta espone a Montechiaro dipinti ispirati alle chiese romaniche dell'Astigiano

ELITO. Fino al 16 marzo, nel palazzo Comunale di Rivarolo Canavese si può visitare la mostra «Dal mondo dei vinti al partigiano Johnny». Sono esposte opere di Vittorio Olivero, il popolare «Joselito», pittore, musicista, e titolare dell'antico ristorante-albergo «Salera», quando era via Gardini. Orario: 15-19, sabato, 10-12/15-19. Domenica 15-19. Chiuso lunedì.

IL Alla galleria «Il platano», corso Alfieri 253, è allestita la collettiva di arte contemporanea con opere di Aime, Bonichi, C Casorati, Falconi, Ferraris, Guglielminetti, Guttuso, Manzone, Mastroianni, Nespolo, Paulucci, Platone, Ruggeri, Saroni, Soffiantino, Francesco Casorati, Spazzapan, Vangi, Fresu, Omedè, Messina e altri artisti. Fino al 25 maggio. Orario: da martedì a sabato 9,30-12.

HASTA HOTEL. Il pittore torinese Guy Rivoir espone sue opere all'Hasta Hotel, Valle Benedetta, fino al 31 marzo.

EIDOS. Alla galleria Eidos, via Garetti 18, continua la mostra di Gerard Schneider. Chiude il 30 marzo. Orario: 10,30-12,30/16-19,30.

TACABANDA. Elvio Neretti, fotografo astigiano, presenta 30 immagini sul Carnevale di Venezia, all'osteria Tacabanda, via al Teatro. Aperta fino al 16 marzo.

PROVINCIA. Dal 21 al 31 marzo al palazzo della Provincia si terrà una mostra con dipinti di Luigi Carbone e fotografie di Malvina Manera.

MONCUCCO. È stato presentato ieri il libro «I soffitti di gesso nel Basso Monferrato» di Enrico Fiandra, Marina Cappellino e Vincenzo Borasi, edito dalla Provincia e dalla Fondazione Cassa di risparmio di Asti con il Ciraos. Il risultato della ricerca è esposto nel Museo del gesso al Castello di Moncucco.

SAN Si chiude oggi la mostra del fotografo astigiano Paolo Smaniotto, nella Confraternita del paese a cura della Scarampi Foundation; orario: 15-18.

STASERA AL CINEMA
AD ASTI E DINTORNI

LI. Tel 0141-594.147
Three kings, di D. O. Russel con G. Clooney, I. Cube, M. Wahlberg Dr 15.30; 17.45; 20; 22.30 Biglietto 12.000

POLITEAMA. Tel
Collezionista di cose, di P. Noyce con D. Washington, A. Jolie, D. Leitch. Dr.: 15,15; 17,40; 20,05; 22,30. Biglietto 12.000

RITZ. Tel 0141-530.066.
The beatch, di D. Boyle con L. Di Caprio Dr.: 15; 15.25; 19,50; 22.30 Biglietto: 12.000.

NUOVO SPLENDOR. Tel 0141-595.040.
Il miglio verde, di F. Darabont con T. Hanks, M. Clarke Duncan, D. Morse Dr.: 15; 18.30; 22 Biglietto 12.000 (8000)

SALA PASTRONE. Tel 0141-557.867.
CHIUSO PER RESTAURI

LUMIERE. Tel 0141-413.630
La storia di Agnes Browne, di e con A. Huston, M. O Dwyer, N. O'Shea. Dr.: 18,15; 18,15; 20 20.

BALBO. Tel 0141-824.889.
Toy story 2 Dr.: 15.30; 18 Biglietto: 10.000 (7000) **Canone inverso.** di R. Tognazzi con H. Rathsom, G A. Lucido. Dr.: 20; 22.30 10.000

COMUNALE. tel 0347-37.98.182.
Il mistero della strega di Blair. Dr.: 17; 18.45; 20,45 Biglietto: 10.000 (8000).

LUX. Tel. 0141-702.788.
Salsa, di J. Bunuel. Dr.: 14.30, 16,30, 18,30; 20.30; 22.30 Biglietto: 12.000 (10.000).

SOCIALE (VITT). Tel 0141-701.496
Insider Dietro la verità, di M. Mann con R. Crowe, Al Pacino, D. Venora Dr 16,30; 19,45; 22.30 12.000 (10.000)

MULTISALA. Sala Verdi Tel. 0141-701.459
Three kings, di D. O. con G. Clooney, I. Cube, M. Wahlberg Dr 15 ; 20; 22.30 Biglietto: 12.000 (8000)

MULTISALA. Sala Aurora
storie O Lynch R Fantasm S Spacelight 15; 17.30; 20 22.30 12.000 (8000)

MULTISALA. Sala Regina
C'era un cinese in coma, di e con Carlo Verdone, B. Fiorillo, M. Nissen Dr 15, 17.30; 20; 22.30 Biglietto 12.000 (8000)

STALLO. Tel. 0141-975 124.
Teatro «L'autur d'la mutua», compagnia Santarpich. Dr.: 21 Biglietto 10.000

LUX. Tel. 0141-975.016
Il mistero della strega di Blair. Dr.: 15.30; 20;30; 22;30 Biglietto 12.000 (9000).

SPLENDOR. Tel 0141-982.268
Il marito ideale, di Parker con G. Blanchett, Orario: 14.30; 15.30; 20.30; 22,30 Biglietto 10.000 (9000).

ARISTON. Tel 0144-322.400.
Three kings, di D. O. Russel con G. Clooney, I. Cube, M. Wahlberg. Orario: 15 17.30 20; 22.30. Biglietto, 12.000 (8000).

CRISTALLO. Tel. 0144-322.885.
Toy story 2. Dr.: 15.30; 18 12.000 (8000).
Kiss me. Dr.: 20; 22,30 Biglietto 12.000

VITTORIA. Tel. 0142-452.291.
Three kings, di D. O. Russel con G. Clooney, I. Cube, M. Wahlberg Dr.: 15.45; 17,55; 20.05; 22.25 Biglietto 12.000 (9000)

POLI. Tel 0142-452.081
Collezionista di cose, di P. Noyce con D. Washington, A. Jolie, D. Leitch Dr.: 15,30; 17.45; 20; 22.30 Biglietto 12.000

MODERNO. Tel 42-452.81
Un marito ideale, di D. Parker con R. Everett, C. Blanchett, J. Northam. 15.55; 18.05; 20,15; 22.30. Biglietto 12.000 (9000).

ALESSANDRINO. Tel 0131-252.644
The beatch, di D. Boyle con L. Di Caprio 15; 18; 20; 22.30 Biglietto 12.000

ARENA. Tel 0
16; 18; 20; Biglietto 12.000 (9000).

COMUNALE - SALA GRANDE.
Il miglio verde di F. Darabont con T. Hanks, M. Clarke Duncan, D. Morse Dr.: 18; 21,30 12.000 (9000)

COMUNALE - SALA PERRERO. Tel. 0131-234.248
Insider, di M. Mann con R. Crowe, Al Pacino, D. Ventura Dr 16; 19; 22,15 Biglietto 12.000 (9000)

CORSO. Tel 0131-268.080
Boys don't cry V.M.16 Dr.: 16; 18; 20; 22,30. Biglietto 12.000

GALLERIA. Tel 0131-252.112
Three kings di D. O. Russel con G. Clooney, I. Cube, M. Wahlberg Dr.: 18, 18, 20, 22,15 Biglietto 12.000

Tel 0131-252.707
C'era un cinese in coma, di e con C. Verdone, B. Fiorillo, M. Nissen Dr.: 16,15; 18,15; 20,15; 22.15 Biglietto 12.000

KRISTALL- Sala fabrick. Tel 0131-349.321
Collezionista di cose, di P. Noyce con D. Washington A. Jolie, D. Leitch Dr.: 16; 18; 20; 22.30 Biglietto 12.000

KRISTALLI- Sala forestiera.
American beauty, di S. Mendes con K. Spacey A. Bening, M. Souyari. Dr.: 16; 18; 20; 22.30 Biglietto 12.000.

ERBA. Tel 0173-363.021
C'era un cinese in coma, di e con C. Verdone, B. Fiorillo, M. Nissen. Dr.: 16; 18; 20; 22. Biglietto 10.000 (7000).

MOSCHETTA. Tel. 0173-364.906
Toy story 2. Orario: 17. 10.000 (7000)
Un marito perfetto. Orario: 21. Biglietto 10.000 (7000).

A TORINO

LUETTA TORNABUONI

ACCADEMIA
p.ta S. Giulia 2 bis tel. 011 88 78 07 **Non uno di meno** di Z. Yimou (Leone d'Oro Venezia '99) Dr. 16,18,10, 20, 22,30 Ingr. 12.000, rid. mil. rag. 9000

ACTOR'S STUDIO
via Chieri della Salute 77/b, tel 216 6784 **The Beach**, di D. Boyle Dr 15 17.30; 20 22.30 Ingr. 12.000,

ADUA 200
Cesare 67, tel 011 856 521 **La carbonara** di L. Magni Dr 22.30 Ingr. 12.000

ADUA 400
c.so Giulio Cesare 67, tel 011 856 521 Poli **Toy story 2** dr. 15,30; 17,15 Sara **The Blair witch project** (Il mistero strega di Blair) 19,10; 20.50; 22.30 . Ingr. 12.000

AMBROSIO MULTISALA 1
c.so Vittorio 52, tel. 011 547 007 **Il collezionista di cose**, di P. Noyce Dr. 15.15; 17.40; 20.05; 22.30 Ingr. 12.000; cinecard 10.000

AMBROSIO
c.so Vittorio 52, tel. 011 547.007. **American Beauty** di S. Mendes V.M. 14 Dr.: 15.30; 17.50; 20.10 Ingr. 12.000 cinecard 10.000

AMBROSIO
c.so Vittorio 52, tel 011 547.007. **Three Kings**, di David O. Russel Dr.: 15; 17.30; 20; 22.30 Ingr. 12.000; cinecard 10.000

ARLECCHINO
c.so Sommeiller 22, tel. 011 581 7190 **Three Kings**, regia di David O. Russel. Dr.: 15.45; 18; 20.15; 22.30 Ingr. 12.000; rid. mil. rag. 6000

CAPITOL
via S 24, tel. 011 540 605 **C'era un cinese in coma**, di C. Verdone. Dr.: 16; 18.10; 20.20; 22.30. Ingr. 12.000.

CASSETTA
via Carlo Alberto 27, tel. 011 540 110 **Luna papa**, regia di B. Khodjanazarov. Dr. 18.30; 18.30; 20.30; 22.30; Ingr. 12.000; Asca 6000

CHAPLIN 1
via Garibaldi 32/E, 436 0723 **Le regole della casa del sidro**, di Lasse Hallstorl Dr 15 17.30; 20 22.30 Ingr. 12.000; rid. 9000

CHAPLIN 2
via Garibaldi tel. 011 436 0723 **Pane e tulipani**, di S. Soldini Dr. 15.30; 17.50; 20.10 22.30 Ingresso 12.000 rid 9000

CIAK
corso Giulio Cesare 106, tel 011 232 029 **Three Kings**, regia di David O. Russel Dr. 15.30; 17,50; 20,10; 22.30 Ingr. 12.000

Gramsci 9, tel 011 542 422. **Insider - Dietro la verità**, regia di M. Mann Ore 15,45; 19, 22,15 Ingr. 12.000, rid. mil. rag. 8000.

DUE GIARDINI - Sala Nirvana
via Montebello 62 tel 011 327 2214 **Le regole della casa del sidro** di L. Hallstrom Dr 15; 17.30, 20, 22.30 Ingr. 12.000

- Sala Ombrerossi
via Montebello tel. 011 327 2214 **Una storia vera** di D. Lynch Dr 18.15 20.30; 22,40 Ingr. 12.000.

piazza Sabotino tel 011 447.5241 **C'era un cinese in coma** di C. Verdone Dr. 15.45; 18. 20,15; 22,30 Ingr. 12.000

piazza Sabotino, tel. 011 447.5241 **The beach**, di Boyle Dr 15.30; 17.50; 20.10; 22.30 Ingr. 12.000

ELISEO BOSSO
piazza Sabotino, tel 011 447.5241. Pom **Toy story 2**, dr 15.10, 17 Sera **The Insider - Dietro la verità**, dr 19, 22. Ingr. 12.000

EMPIRE
piazza Vittorio Veneto 5, tel 011 817.1642 **Boys Don't Cry**, di K. Pierce V.M. 18 Dr.: 15,30; 17,50; 20,10; 22,30. Ingr. 12.000; rid 9000.

c. Moncalieri 241, tel. 011 661 5447 **I misteri di Sleepy Hollow**, di T. Burton Dr 16,15; 18; 20,15; 22,30; Ingr.

ERBA 2
c.so Moncalieri 241 tel 011 661 5447 VEDI TEATRO

ETOILE
via Buozzi ang. via Roma, tel 011 530 363 **The Blair project** Mynck E Sanchez Dr 15 30 17.15 19 20.45 22.30 Ingr. 12.000, rid. mil. rag 600

FARO
via Po 30, tel 011 817 3323 **Toy story 2 - Woody e Buzz alla riscossa** Dr 14.30; 16.30; 18.30; **The Blair witch project** di D Mynck E 20.30 22.30 Ingr. 12.000 rid 9000

FIAMMA
corso Trapani 57, tel 011 385 2057 **Il miglio verde**, regia di Frank Darabont Dr 14.45 18 15 21.45 Ingresso 12.000

IDEAL
corso Beccaria 4, tel 011 521 4216 **Il collezionista di cose** di Philip Noyce Dr. 15.30, 17.50; 20.10 22.30 Ingr. 12.000, rid mil rag 8000

KING
via Po 21 tel 011 812 5996 **Fucking Amal**, (Mostrami l'amore) di Lukas Moodysson Dr 16.30 18.30; 20.30; 22.30 Ingr. 12.000; rid 9000.

MOLE
via S. Tecla 5, tel 011 534.614 **Risorse umane**, di Laurent Cantet Dr 16.30; 18.30, 20.30; 22.30 Ingr. 12.000; rid 9000.

LUX
Gall S tel 011 541 283 **Il miglio verde** regia di Frank Darabont. Dr 15, 18.30, 22 Ingr. 12.000; rid. mil. rag. 6000 ancora 5000

MASSIMO 1
via Montebello 8, tel 011 817 1048 CHIUSO PER LAVORI

MASSIMO 2
via Montebello 8, tel 011 817 1048 CHIUSO PER LAVORI

NAZIONALE 1
via Pomba 7, tel 011 812 4173 **Le regole della casa del sidro**, di L. Hallstrom Dr 15, 17,30, 20, 22.30 Ingr. 12.000

NAZIONALE 2
via Pomba 7, tel 011 812 4173 **Il diavolo e l'acqua santa**, di P. Greenaway V.M. 14. Dr.: 15,30; 17,50, 20,10, 22.30 Ingr. 12.000

NUOVO 1
via Arsenale 31, tel. 011 532 448 **American Beauty** regia di Sam Mendes V.M. 14 Dr. 15 17.30, 20 22.30 Ingr. 12.000

OLIMPIA 2
via Arsenale 31, tel. 011 532 448 **Human Traffic** regia di Justin Kerrigan V.M. 14 Dr. 15 17.30, 20 22.30 Ingr. 12.000

REPOSI 1
via XX Settembre 15, tel. 011 531 400 **Un marito ideale** regia di Dieter Parker Dr. 15 18.10 20.20 22.30 Ingr. 12.000

REPOSI 2
via Arsenale 31, tel. 011 531 400 **Three Kings** regia di David O. Russel Dr. 15 17.30 20, 22.30 Ingr. 12.000

15, tel. 011 531 400 **Il collezionista** di Philip Noyce Dr. 15 17.30 20 22.30 Ingr. 12.000

REPOSI 4
via XX Settembre 15, tel. 011 531 400 **L'angelo di Angela** regia di Alan Parker Dr. 16.15 19.15, 22.15 Ingr. 12.000

REPOSI 5 - LILLIPUT
via XX Settembre 15, tel. 011 537 100 **Fine di una storia**, regia di Neil Jordan V.M. 14 Dr. 15,30 17,30; 20,10; 22,30 Ingr. 12.000

ROMANO
Galleria Subalpina, tel 562.0145 **Canone Inverso**, di R. Tognazzi 16 18.10 20.20 22.30. Ingr. 12.000

STUDIO RITZ
via Acqui 2, tel. 011 819.0150 **American Beauty**, di Sam Mendes V.M. 14 15 17.30; 20 22.30 Ingr. pom. 12.000; rid. std. rag.

VALENTINO 1
Teatro Nuovo, corso M. d'Azeglio 17 tel 011 650.0200 7° **Festival Internazionale Cinema Donne** Dr. 15 **Premiazione 7° Festival Cinema Donne e Proiezione film vincitori** Soltanto

VALENTINO
Teatro Nuovo, corso M. d'Azeglio 17, 011 NON

VITTORIA
via Roma 336, tel. 011 562.1789 **The Beach**, regia di D. Boyle Dr.: 15.40; 18, 20.20; 22.40. 12.000, rid. mil. rag. 8000

Pallavolo B1: oggi (alle 18) al Giobert la partitissima che può valere le finali

Bm2-Vercelli, passaporto play off

Fant, «libero» con sponsor. Gadget ai tifosi

Carlo Lisa
ASTI

L'appuntamento per gli sportivi è alle 18 alla palestra Giobert dove va in scena il match clou della 19ª giornata del campionato di volley di B1. Di fronte la Bm2, leader del girone e la Mokaor Vercelli, terza forza del torneo. In palio primato e accesso ai play off-promozione per l'A2 cui avranno diritto le prime tre classificate. Sarà partita-spettacolo, dagli alti contenuti tecnici e di vibrante intensità agonistica, com'è tradizione nei derby.

I rivali. La Mokaor Vercelli si presenta al Giobert con la fama di «matricola terribile» e fame di punti, dovendo difendere la terza piazza dalle inseguitrici Busca e Cantù, impegnate nello scontro diretto.

In classifica i vercellesi, che hanno finora totalizzato 37 punti, rendono nove lunghezze alla Bm2, quattro al Piacenza e ne hanno tre di vantaggio sulle quarte. Sono reduci da quattro sconfitte consecutive al tiebreak, interrotte domenica scorsa dalla vittoria per 3-0 sul fanalino di coda Garibaldi di La Maddalena. La squadra è stata affidata, a stagione iniziata, all'allenatore argentino Taborga (ex Mondovì, Molveno, Roma di A2/F, Mantova di B1), che ha sostituito Sarti, il coach della promozione. A rinforzare un organico, già affidabile, in estate erano arrivati l'opposto Spescha dal Lamezia Terme di A2, i centrali Gelli dal Bologna di B2 e Capello dal disciolto Giletti Candelo, l'attaccante Ghirardi dal Ravenna di B2 e il libero Gaspari dalla Kappa Cus Torino. Oggi pomeriggio Taborga dovrebbe schierare: Ferraguti in palleggio, Spescha opposto, Culligaris e Rubini ali, Gaddo e Gelli centrali, Gaspari libero. All'andata la Bm2 si impose per 3-0 in un match più incerto di quanto non possa lasciar intendere il punteggio finale. Nel corso della stagione le due squadre si sono anche affrontate tre volte in amichevoli con un bilancio per i rossoblù di due vittorie per 3-0 e una sconfitta per 0-3.

Libero con sponsor. Oggi pomeriggio il tecnico della Bm2 Gulinelli ha a disposizione tutto l'organico per cui dovrebbe mandare in campo il sestetto base. Il libero Fant giocherà per la prima volta con una fiammante maglia rossa sponsorizzata «Pignocento», marchio della Cartotecnica piemontese spa di Alessandria.

L'ingresso al match costa 10.000 lire, gratuito per gli under 13.

Gadget ai tifosi. Proseguono intanto le attività promozionali della società Grande Volley. Agli spettatori che si presentano oggi al Giobert vengono distribuiti gadget (macchine fotografiche e prodotti per ufficio) offerti dalla ditta Acco spa di cui è direttore Angelo Mereu, albi di fumetti messi a disposizione dal negozio «Cartoonia» di via Nino Costa e poster della squadra. Per il miglior giocatore della Bm2 c'è in palio un'autoradio offerta dalla «Yes antifurti» di Tolomello.

Finali di Coppa. E' stato nel frattempo anche definito il calendario della Final Four di Coppa Italia: la Bm2 affronterà in semifinale, mercoledì 19 aprile, alle 18,30, al Palasport di Fucecchio (Firenze), la Me-Cart Cavriago (Reggio Emilia). La vincente giocherà la finalissima contro chi prevarrà tra S.Croce (Pisa) e Lamezia (Cosenza).

Roberto Fant, «libero» Biemmedue

LA CLASSIFICA

Astigiani soli in testa

Le partite: Copra.Dac Piacenza-Ca.Ri.Sa. Albisola Sv; Pecorino Sardo Decimomannu Ca-Italy Hairf Caronno Va; Pavic Romagnano No-Arcosiana Pall.Uta Ca; Cassa Rurale Cantù Co-Coalvi Busca Cn; Garibaldi La Maddalena Ss-Vbs Olimpia S.Antioco Ca; Bre Cuneo-Pallavolo S.Giuliano Milanese; Biemmedue At-Olimpia Mokaor Vc.

La classifica. Biemmedue At punti 46; Copra-Dac Piacenza 41; Mokaor Vercelli 37; Coalvi Busca Cn e Cassa Rurale Cantù 34; Pavic Romagnano No 33; Pall. S.Giuliano Mi 32; Bre Cn 31; Italy Hairf Caronno Va 30; Olimpia S. Antioco Ca 19; Ca.Ri.Sa. Albisola Sv 16; Pecorino Sardo Decimomannu Ca 14; Arcosiana Pall. Uta Ca 7; Garibaldi La Maddalena Ss 4.

BOTTERO, IL BELLO DEL VOLLEY

Dall'infanzia in Nuova Zelanda a idolo delle ragazzine astigiane

Mauro Bottero, 1,90, è nato a Cuneo il 6-10-'76. Figlio di un conciatore di pelli e vissuto anche in Nuova Zelanda. Gioca da due stagioni («ricettore») con la Bm2. Accanto in un'azione a rete con il compagno di squadra Marco Aiello

Franco
ASTI

Gioca da «ricettore»: un termine tra l'ermetico e il tecnologico che in realtà significa una mole di lavoro spesso oscura, nelle retrovie del parquet, per questo ragazzone di un metro e 90, divenuto in poco tempo l'idolo delle tifose astigiane del volley.

Il bello della Bm2 è Mauro Bottero, 23 anni, diploma di perito agrario, figlio di un conciatore di pelli (Giuseppe) di Borgo San Dalmazzo e di una casalinga (Anna Maria), due fratelli che come lui masticano volley: Adriano, 24, 2,04 di altezza e Alessandro, 19, 1,93.

Un'infanzia vissuta per un paio d'anni anche in Nuova Zelanda (Wellington) seguendo le peregrinazioni professionali del padre e poi una costante ascesa sui parquet. Bottero, bello ma anche concreto, come quel suo ruolo («devo muovermi soprattutto nella zona arretrata, recuperare e all'occorrenza schiacciare») che interpreta con diligenza e anche qualcosa di più, ad ogni partita. Tocchi da campione, dicono i tecnici, anche se lui si schermisce: «Di strada devo ancora farne, certo è fantastico giocare in questa squadra e in questa società».

Intanto, nei ritagli di tempo, arrotonda lo stipendio del volley con qualche «lavoretto» extra per il club. «Con altri compagni di squadra abbiamo anche raccolto la pubblicità per il giornalino della Bm2, che viene distribuito ad ogni partita. Cerchiamo di renderci utili».

Modestia e anche simpatia. E un legame mai completamente spezzato con la Nuova Zelanda («i miei hanno mantenuto amicizie e contatti e quando c'erano le sfide sul mare di «Luna rossa» abbiamo fatto le ore piccole, io e il mio compagno di squadra Marco Aiello, soprattutto, per vedere le regate. Ovviamente, però, ho tifato per la barca azzurra»).

Fidanzato con Vera, impiegata Alpitour di Valdieri, da alcuni anni ormai Bottero è una sorta di «zingaro» dei parquet. «Vivo fuori casa da un po', come tanti altri giocatori e atleti. Ma il riferimento e il raccordo con la famiglia e continuo e costante».

Valori antichi, per questo ragazzone che dice «di aver legato in particolare, in squadra, con Mimmo Cavallo (uno che in campo sembra un altro, ma che in realtà è un amico vero e leale) e con Stefano Cussotto (siamo cresciuti insieme nell'Alpitour: ha talento e sensibilità, ci capiamo al volo in tutto)». E aggiunge: «Ma con tutti i compagni c'è grande intesa. E poi l'allenatore Flavio Gulinelli, un maestro di vita e di sport e i dirigenti: ci sono sempre vicini, non mancano mai, neppure nelle amichevoli».

Le giuste motivazioni per cercare la grande impresa: quella promozione in A2 che riporterebbe Asti e gli astigiani nel gotha della pallavolo. «Ma è meglio fare un passo alla volta - avverte Bottero - come dicono sempre i miei nonni, di origini contadine, si vive alla giornata. E oggi pensiamo al Vercelli...»

Soc. CALCESTRUZZI VALENTE s.r.l.

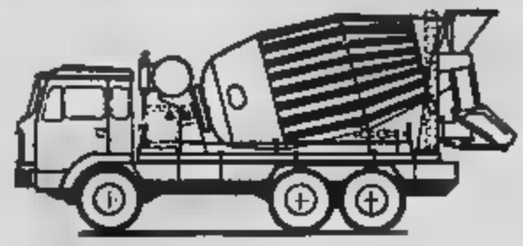

• Centrali Calcestruzzo Preconfezionato
• Massetti per Sottofondi
• Malte per muratura
• Intonaci
• Estrazione Sabbia, Ghiaia Pietrisco

ASTI - Fraz. Variglie, 166
Tel. 0141.20.81.96 - 20.82.21

Reg. Molini - Fraz. S. Narzanotto
Tel. 0141.597828 - 597835

QUARTO D'ASTI - Reg. Vercellina
Tel. 0141.293590

CANELLI - Reg. Dota, 52
Tel. 823130

ATTREZZATURA PER EDILIZIA
GIARDINAGGIO

Gastaudo

LEGNAMI DA COSTRUZIONE
FERRAMENTA

Sede, Punto Vendita, Laboratorio e Deposito
14100 ASTI - Via del Lavoro 10 - 12 - 95
Tel. 0141.274868 - 272473 - Fax 0141.476733

INVESTI IN SALUTE - VIENI DA NOI!!!

LIFE PUMP
BODY BUILDING
PALESTRA ENERGYM
LATINO AMERICANO
FUNKY
CARDIO FITNESS
CENTRO UFFICIALE SCHWINN

BABY FUNKY

14100 ASTI - Strada Valmanera n. 65
Tel. 0141 59.29.09 Fax 0141 35.63.92

VIENI A CONOSCERE IL NOSTRO STAFF
E A PROVARE LE MOLTEPLICI ATTIVITÀ CHE TI PROPONIAMO
DAL 10 AL 15 APRILE APRIAMO LE PORTE A TUTTI SETTIMANA GRATIS....

Eccellenza, oggi in [illegible] con l'Acqui i galletti si giocano la possibilità di restare in scia al Gravellona

Asti, ultimo ascensore verso la vetta

In attacco mancherà Daidola, appello al pubblico

Enzo Armando
ASTI

Non è un clima allegro quello che si respira all'Asti, impegnato oggi [illegible] «Censin Bosia» con l'Acqui. [illegible] sconfitta con [illegible] Rivarolese e il primo posto sempre più lontano h[illegible] provocato malumori [illegible] la reazione della società, che ha smentito le voci [illegible] non voler compiere il salto di categoria. La formazione biancorossa è reduce da [illegible] periodo d'appannamento. La sconfitta nel turno passato con la [illegible]ri[illegible] ha fatto perdere [illegible] a Bucciol e compagni con la capolista Gravellona, che ha portato a cinque i punti di vantaggio. A rischio anche il secondo posto, perché la Sunese è a [illegible] sola lunghezza. Con l'Acqui, assente il centroavanti Daidola, infortunato, rientra Valpreda, recuperato dall'infortunio alla caviglia. All'andata l'Asti vinse il confronto per 2-1.

«Lo considero un derby mascherato - afferma l'allenatore Franco Delladonna -. [illegible] [illegible]ontrat[illegible] volte questa squadra anche con le squadre alessandrine che ho guidato in passato. Ad Asti l'Acqui verrà per fare bella figura e sicuramente non sarà remissivo». La flessione dell'Asti è dat[illegible] 13 febbraio, [illegible] la sconfitta di misura con l'Oleggio in casa. Le due vittorie [illegible]cessive con Omegna e Castellettese hanno celato una crisi, soprattutto mentale, sfociata con la battuta d'arresto di domenica scorsa. «Questa settimana ho cercato di lavorare a livello mentale e fisico: dai giocatori mi aspetto la giusta reazione per lasciarci alle spalle questo periodo negativo», conclude Delladonna.

Classifica: Gravellona 50 punti; Asti 45; [illegible]; Biella, Oleggio 39; Varallo 38; Cossatese, Rivarolese 35; Acqui 33; Varalpombiese 32; Libarna 30; Castellettese 25; Monferrato 19; Omegna 17; Crevolamasera 14; Cannobiese 2.

Capitan Marco Bucciol e compagni cercano tre punti per non allontanarsi dal vertice

[illegible] A VALMANERA

Niente rombo di motori oggi a Valmanera, ma i suoni delle pedalate dei «bikers» astigiani, che tra boschi e sentieri daranno vita alla prima prova [illegible] campionati provinciali.

La partenza avverrà alle 10, dopo le iscrizioni previste dalle [illegible] alle 9,45.

Il percorso è formato per il [illegible] da sterrato, con passaggi tecnici caratteristici della zona e con un anello di nove chilometri e mezzo da ripetere per un massimo di tre volte, a seconda delle categorie.

La premiazione è prevista intorno alle 13.

Al primo classificato andrà un telefonino Gsm, ai vincitori delle diverse categorie premi in oro e materiale tecnico. Docce e lavaggio bici saranno a disposizione di tutti i «bikers» al termine della loro fatica.

Questa disciplina è nata alla fine degli anni Ottanta negli Stati Uniti, con la fabbricazio[illegible] delle prime mountain-bike. Da Atlanta è diventato anche sport olimpico. Il «rampichino» abbina alle doti tecniche e agonistiche, la possibilità di gareggiare e allenarsi in scenari straordinari, a contatto con la natura.

Alla gara, che si preannuncia altamente spettacolare, parteciperanno anche i 105 atleti dello squadrone del «Sensa Fren» (la società astigiana del presidente Luigi Carotenuto). [e.a.]

Canelli, panchina vuota ma tre mister in tribuna

PROMOZIONE

Canelli. Impegno delicato per gli spumantieri che alle 15 ospitano Il Piovera. Il momento non è dei migliori. La rottura tra la società, presieduta da Gianfranco Gibelli, e l'allenatore Franco Allievi, ha fatto discutere. Sul [illegible] (la squadra [illegible] è allenata con Luigi Mussino, preparatore dei portieri) c'è ancora risorbo e Gibelli ci tiene a smentire le voci circolate in questi giorni. «Il [illegible] del nuovo allenatore - dice - si saprà solo stasera. Ne abbiamo contattati tre, del Torinese. Saranno in trib[illegible] per assistere alla partita. Faremo il punto e dopo aver parlato del contratto sceglieremo». [f.l.]

Moncalvese. Il tecnico Tirone confermerà per la partita [illegible] Borgo San Martino (Alessandria) con il San Carlo la stessa formazione che ha battuto 4-0 il Sarezzano.

Nuova Villanova. Per la gara interna col Don Bosco Nichelino sono pronti al rientro Luca Fioriello, Fiorito e Usai. Il Nuova Villanova deve assolutamente vincere per lasciare l'ultima posizione.

Sandamianferrere. La forma[illegible] rossoblù vuol continuare a sfruttare il [illegible] momento magico, che l'ha portata a conquistare nelle ultime sette partite 19 punti su 21. Mister Gianni [illegible] Maria recupera gli squalificati Porrino, Restivo e Bolzan.

PRIMA CATEGORIA

Isola-Junior Canelli. Testa-coda tra astigiane oggi a Isola. La formazione di casa occupa l'ultima posizione, lo Junior è secondo a lanciato all'inseguimento della Poirinese, che lo precede di tre lunghezze. Per l'Isola è l'ultima spiaggia. Mancheranno gli squalificati Giordano e Soardo. Nelle file canellesi assenti Mazzetti e Billia per infortunio.

Nicese 2000. I giallorossi (quinti) affrontano alle 15 in casa, il Vallere (quarto). All'andata finì 1-1. La Nicese 2000, allenata da Roberto Moretti, scenderà in campo senza gli infortunati Bertonasco, Roveta e Giovine; assente anche Salierno, squalificato.

SECONDA CATEGORIA

Girone N (18ª turno, ore 15): Cambiano-S. Luigi; Costigliole-Scioize; Giraudi-Calliano; Napoli Club-Montiglio; Real Chieri-Cunico; Riva-S. Domenico; Stabile-Castelnuovo D.B.

Girone [illegible] Don Bosco-Vinchio; Europa-Montatese; Koala-Castagnole; Pro Villafranca-Praia; Refrancorese-Castelnovese; Roero-Rocchetta; Favari-Bubbio.

TERZA CATEGORIA

Girone A (17ª giornata, ore 15) Annone-Maisese; Calamandrana-Cerro; Carboneri-Santostefanese; Celle/Vaglierano-Sanmarzanese; Factotum-Mombercelli; Quattordio-Incisa; Sport Follie San Damiano-Mazzola.

Girone B (15ª turno): Cisterna-Montemagno; Leo Chieri-Valfenera; Pralormo-Junior Asti; San Giacomo-Shaker Chieri; San Paolo Solbrito-Real Betis; Villa San Secondo-Buttigliierese.

Tamburello, sfida alle 14 al «Dezzani»

Callianetto prepara la serie A debuttando in Coppa Italia con i trentini del Sabbionara

Gianfranco Moglietti
CASTELL'ALFERO

La stagione [illegible] di tamburello, prende [illegible] via ufficialmente oggi alle 14, [illegible] gli incontri della prima giornata di Coppa Italia [illegible] Callianetto all'fronta i trentini d'[illegible] Sabbionara. Per l'esordio al «Prospero Dezzani», Mauro Marengo, d[illegible] tecnico dei bianchi, ha già sciolto [illegible] ultime [illegible] sul quintetto che scenderà in campo. «Le partite amichevoli, disputate nelle ultime settimane - spiega -, mi hanno chiarito le idee sullo stato di forma dei ragazzi. Non escludo tuttavia [illegible] possibilità di [illegible] a cambiamenti in corsa». Il quintetto astigiano conterà su Alberto Botteon e capitan Beppe Bonanate (in ripresa dopo la fermata per la microfrattura ad un alluce) a fondo campo, Luca Corradini mezzovolo, Enrico Berruti e Giorgio Cavagna (il più brillante secondo gli ultimi test in palestra) in prima linea. Per Silvio Massirio partenza dalla panchina.

Il Callianetto riprende esattamente [illegible] dove aveva chiuso lo [illegible]. L'ultima sfida, che sancì l'atteso salto nella massima serie, fu proprio contro il Sabbionara. Dopo una vittoria per parte nello sparteggio, si rese necessaria la bella, per una sfida infinita che riprende oggi. «Non conosco gli avversari - prosegue Marengo - quindi [illegible] posso che affrontare la gara confidando sulle nostre potenzialità. E' un test molto importante. Tutti i ragazzi hanno voglia di giocare per i due punti. Per tutto l'inverno abbiamo lavorato intensamente sulla preparazione fisica, adesso è ora di regolare gli automatismi di gioco». Ritorno domenica 19 marzo in Trentino. Debutto esterno per il Castelferro del tecnico chiusanese Giorgio Valle (subentrato ad Aristide Cassullo), contro i veronesi del Costermano. [gi.m.]

SPORT LAVORO

Bocce, Dlf ok. Il primo round del play off tra La Perosina e Dlf Moro è andato ai ferrovieri. Sui campi di Cumiana gli uomini di Uliano Squassino si sono impo[illegible] 12-8. Determinante per la vittoria finale l'en plein nelle prove alternative, con i successi di Vercellino, Pasculli (staffetta), Pasculli (Navetta) e Gunschi[illegible] (tecnico). A segno anche Nari, Voltero (coppia), Gamba (individuale) e capitan Andreoli, insieme a Novara e Brignone nella seconda terna. Il 25 marzo il ritorno. [gi.m.]

Motoraduno a Ferrere. Manifestazione interregionale a Ferrere organizzata dal «Moto club Cinzano» in collaborazione [illegible] il Comune' il sodalizio (30 iscritti) è presieduto [illegible] Stefano Berrino. Appuntamento alle 9 al centro sportivo: la carovana di moto (sono ammessi tutti i modelli) attraverserà poi le colline della zona. Alle 11, all'azienda «Cà d'Giaculot», degustazio[illegible] di vini. Al rientro pranzo [illegible] ristorante «Da Gino» [cl.o.]

Golf al Margara. [illegible] svolge oggi sul green di Margara a Fubine la «Coppa Amici di Alessandria» La gara apre ufficialmente la stagione del grande golf: 140 i giocatori in lizza.

Basket Promozione. Nel tor[illegible] di Promozione l'Asti Basket [illegible] ospita il Dogliani alle 21 [illegible] palazzetto. [e.a.]

Calcio a cinque. Impegno casalingo dell'Isola, che domani alle 21,30 nella palestra di Castello d'Annone affronta il Gruglinsco nel torneo di C. [e.a.]

Nuoto. Edoardo Risso e Giorgia Garbagnati, dell'Asti Nuoto, sono impegnati oggi a Imperia nei Tricolori. [e.a.]

Lancia Y. Anima monella.
Da L.14.900.000* (cane escluso).

elefantino blu 1.1	elefantino blu 1.2	LS 1.2	LS 1.2 16v	LS - elefantino rosso 1.2 16v
L.14.900.000*	L.15.900.000*	L.18.600.000*	L.19.900.000*	L.22.500.000*
Airbag driver	Airbag driver	Airbag driver	Airbag driver	Airbag driver
Alzacristalli elettrici	Alzacristalli elettrici	Alzacristalli elettrici	Alzacristalli elettrici	Alzacristalli elettrici
Antifurto Lancia Code	Antifurto Lancia Code	Antifurto Lancia Code	Antifurto Lancia Code	Antifurto Lancia Code
	Chiusura centralizz.	Chiusura centralizz. con telecomando	Chiusura centralizz. con telecomando	Chiusura centralizz. con telecomando
	Idroguida	Idroguida	Idroguida	Idroguida
		Fendinebbia	Fendinebbia	Fendinebbia
		Climatizzatore	Climatizzatore	Climatizzatore
				Cerchi in lega
				ABS

*Prezzo chiavi in mano (escluso I.P.T.) solo in caso di rottamazione del vostro usato che sia vostro e non intestatario. Offerta non cumulabile con altre iniziative in corso.

È un'iniziativa, valida fino al 31 marzo, delle Concessionarie Lancia:

Punto Blu
C.so Alessandria 443, Asti, tel. 0141.27.18.67

Testa Mario
Via S. Evasio 16/A, Asti, tel. 0141.43.64.36

Il Gruppo Fiat

FORZA SCHUMY
FORZA RUBENS!
FRESCHEZZA IN 2 CALORIE
tic tac
MENTA
TIC TAC: LA FRESCHEZZA CORRE IN FERRARI
Partner
Scuderia Ferrari

ESSELUNGA®

FESTA DI PRIMAVERA

DAL 13 AL 25 MARZO

ALCUNI ESEMPI

Detergente Alax
classico o freschezza al limone
1 litro
Lire 2490
€ 1,29

Super Mocio Vileda
ricambio
Lire 5200
€ 2,69

Detergente Tot Active
profumazioni assortite
1 litro
Lire 1980
€ 1,02

Multiuso Glassex
ricambio, con ammoniaca o con aceto
750 ml
Lire 1490
€ 0,77

Detergente Anitra WC
attivo o scioglicalcare
750 ml
Lire 2240
€ 1,16

Sistema Cattura-Polvere Pronto
1 scopa e 10 panni cattura polvere
Lire 24500
€ 12,65

Pasta Fresca Antichi Sapori Buitoni
ricchiteile, trofiette o fusilli
500 g
Lire 2850
€ 1,47

Formaggio Camoscio d'Oro
200 g
Lire 3200
€ 1,65
(Lire 16400 al kg)

Viennetta Algida
vaniglia
300 g
Lire 3450
€ 1,78
(Lire 11500 al kg)

SCONTO FIDATY 30%
RISERVATO AI POSSESSORI DI CARTE FIDATY

ALCUNI ESEMPI

Panno Pavimenti Vileda
conf. 3 pezzi
L. 5900
SCONTO FIDATY 30%
Lire 4130
€ 2,13

Detergente liquido Cif
1 litro L. 3180
SCONTO FIDATY 30%
Lire 2220
€ 1,15

Viakal
500 ml L. 3100
SCONTO FIDATY 30%
Lire 2170
€ 1,12

Carte Mapy Mapa
misure assortite
L. 2300
SCONTO FIDATY 30%
Lire 1610
€ 0,83

Pelati Valfrutta
in salsa di pomodoro
conf. 400 g L. 2290
(Lire 3180 al kg)
SCONTO FIDATY 30%
Lire 1600
€ 0,83
(Lire 2222 al kg)

Parmigiano Reggiano Ferrari
blocchetto da 150 g L. 4990
(Lire 33266 al kg)
SCONTO FIDATY 30%
Lire 3490
€ 1,80
(Lire 23266 al kg)

Tonno Rio Mare
all'olio di oliva, 3x80 g L. 4490
(Lire 18708 al kg)
SCONTO FIDATY 30%
Lire 3140
€ 1,62
(Lire 13083 al kg)

FINO AD ESAURIMENTO SCORTE

ARMANDO TESTA

- Fidaty Oro e Fidaty Card: tutto l'anno sconti e promozioni in esclusiva per i possessori
- Con Fidaty Oro comodo pagamento con un unico addebito a fine mese

Rivolgersi al banco Fidaty per ulteriori informazioni

PROMOZIONE VALIDA NEI PUNTI VENDITA DI LOMBARDIA/PIEMONTE/VENETO/ Piacenza-Parma;
sono esclusi in Milano: viale Regina Giovanna, via Monterosa, via Bergamo, via Trilussa, via Pezzotti, via Novara, viale Cassala

Sotto i portici di via Nizza: ora si cercano i mandanti ma il bimbo non parla

Tarik, spacciatore a dieci anni

Preso mentre vende dose d'eroina
Era già stato fermato la scorsa estate

Angelo Conti

Tarik è un bambino algerino di 10 anni: occhi scuri, felpa arancione, jeans stazzonati. Ha già un mestiere: fa lo spacciatore di eroina. L'hanno colto sul fatto, l'altro pomeriggio, i carabinieri della compagnia San Carlo. Aveva appena passato un «quartino», cioè la dose giornaliera, ad un tossicodipendente di Rivoli, tre volte più anziano di lui. Luogo di «lavoro», il più classico (e più centrale) della città: via Nizza angolo via San Pio V. Proprio i portici dove qualsiasi droga è di casa, dove prostitute di ogni colore passeggiano lentamente davanti alle vetrine, dove poliziotti e carabinieri non bastano mai e dove i giornalisti vengono malmenati dai pregiudicati, «indispettiti» dai racconti delle loro malefatte. Qui Tarik è il re regno ed il suo mercato: agli investigatori la sua presenza ora già stata segnalata qualche giorno fa, ma lui è riuscito a non farsi beccare.

Comunque, riuscirà a farla franca anche stavolta: i militari che l'hanno bloccato, che hanno redatto il verbale del «spaccio» e il tossicodipendente italiano, che gli hanno sequestrato la droga e le poche decine di migliaia di lire appena incassate, hanno potuto soltanto accompagnarlo in una comunità, dove qualcuno cercherà di spiegargli le buone maniere. E dove, sia chiaro, Tarik non è obbligato a stare. Ragion per cui, da quella casa, si allontanerà alla prima occasione.

Già, ma il mandante? Ovvio che, se a spacciare eroina è un bimbo di 10 anni, un mandante ci deve essere. Ma è stato inutile cercare informazioni dal giovane pusher: le risposte sono state vaghe, confuse, assolutamente inutilizzabili. Inutile anche cercare di risalire ai genitori del ragazzino: il racconto, sempre uguale, è quello di una vita trascorsa in compagnia di connazionali, di cui non si conoscono i nomi.

Tarik è già stato, lo scorso estate, al centro di una vicenda analoga. Era stato bloccato in compagnia di altri due giovani algerini, sorpresi a spacciare hashish. Ma in tasca, a lui, non era stato trovato nulla. Anche in quella occasione era finito in una comunità, da dove se ne era poi andato.

Ora ha fatto il salto di qualità, diventando spacciatore a pieno titolo, e soprattutto passando all'eroina. Proprio questo particolare induce a considerare l'accaduto ancora più grave. Non solo si impiegano impunibili bambini, ma si usano di piazzare, attraverso di essi, la droga pesante, quella più pericolosa.

I commercianti di via Nizza, sotto gli occhi dei quali operano i mini-pusher, raccontano di un fenomeno ormai incontrollabile: «Ogni giorno, intorno alle , una banda di una decina di bambini. Spacciano senza ritegno. Il loro capo? Qui, sotto i portici, è un altro ragazzino, di una dozzina d'anni: è lui che li dirige, che li muove qui e là. Le forze dell'ordine? Sembrano rassegnate: sanno che quei bimbi non possono essere arrestati. Comunque il loro intervento è sempre meno efficace, e scarsamente coordinato: stamattina la Polizia ha addirittura effettuato una battuta alle del mattino. Il solo momento della giornata in cui è davvero tutto tranquillo».

Per i carabinieri della compagnia San Carlo, che hanno identificato Tarik, si tratta ora di cercare di risalire, attraverso indagini di cui sono specialisti, a chi sfrutta questi bimbi: forse mai come in questo caso potrebbe reggere quell'ipotesi di «riduzione in schiavitù», di solito abituata a crollare sugli scranni dei tribunali. Gli uomini del capitano Aceto sono al lavoro, i magistrati del Tribunale minorile anche. C'è da bloccare un giro di droga, ma c'è soprattutto da salvare Tarik che benissimo di avere ancora quattro anni di impunibilità. Giusto il tempo per diventare delinquente perfetto.

Aumenta fra gli spacciatori l'abitudine di usare, per smerciare la droga, bambini impunibili ai fini della legge

L'esercito di piccoli schiavi

A Torino un convegno dedicato al commercio di esseri umani

Un bambino di 10 anni usato come spacciatore di droga. La notizia arriva nel giorno in cui a Torino si discute di piccole e grandi schiavitù. Con dati agghiaccianti: ventuno milioni di persone vivono come schiave, 300 mila bimbi sono rapiti per farne miliziani. Migliaia d'esseri umani oggetto di commercio, per sessuali e per rubare i loro organi. Ogni anno 500 mila donne dell'Est europeo sono costrette a prostituirsi.

A questo desolante panorama da ieri è dedicato il «Forum 2000». L'incontro, aperto dal provveditore agli Studi Marina Bertiglia e dall'assessore Paola Pozzi, ha esordito con il racconto di raccapriccianti storie di bambini soldato, intervistati dal giornalista Luciano Scalettoni, perchè ridotti a esser «macchine da guerra, senza emozioni, drogati con alcol e allucinogeni».

Sandro Calvani, rappresentante Onu per la «Regione Asia», ha poi parlato di globalizzazione e forme di schiavitù. «Molti - ha detto - pensano che la globalizzazione porti via i nostri posti di lavoro, dato che i lavoratori nel mondo povero sono pagati molto meno. Ma la globalizzazione non è una mina non può essere fermata. Si può però decidere quale onesta coscienza attuarla».

All'incontro hanno partecipato il ministro alle Politiche comunitarie Patrizia Toia e don Luigi Ciotti, che hanno concentrato l'attenzione immigrazione e traffico di esseri umani. Il ministro ha insistito sulla necessità «di rendere più palese l'immigrazione che serve, per sottrarla all'illegalità. Il fenomeno va programmato e governato, mentre si deve colpire di più chi organizza la tratta illecita di persone».

«Il 32 per cento degli italiani - ha detto Ciotti - si sente insicuro, c'è un crescente divario fra paure create e quelle vissute». Per Ciotti tanti mali della nostra società discendono dalla caduta di valori. «C'è troppa rincorsa al piacere e al consumo. Siamo giunti al punto che bisogna educare al consumo, perché c'è gente che non distingue più le cose dalle persone».

Oggi il Forum riprenderà alle 9,45, con un interrogativo: «All'alba di un millennio, quale umanesimo?»: Ne discuteranno Giancarlo Caselli, Daniele Ciravegna, don Ernis Segati e Luciano Violante.

Per l'accusa la boutique di piazza Carlo Felice avrebbe venduto falsi Ralph Lauren

Firme contraffatte, Sir Wilson nei guai

La difesa: capi non comprati in azienda ma veri

giorni scorsi si è svolta la prima udienza del processo a Gianluca Borile, titolare del negozio di abbigliamento «Sir Wilson», che si trova i portici di piazza Carlo Felice, all'angolo Roma. L'accusa è grave per un esercente di l'aver posto in vendita, a prezzo pieno, capi originali della casa americana Ralph Lauren. Il pm Laura Ruffino gli ha contestato i ricettazione di «introduzione nello Stato e commercio di prodotti di segni falsi».

Nel giugno due anni fa la Guardia di Finanza aveva sequestrato nella boutique 73 paia di pantaloni, camicie, 160 polo, abiti e maglioni con la griffe della Ralph Lauren ritenuta contraffatta. Valore commerciale della merce una ventina milioni. A denunciare il titolare di Sir Wilson un'agenzia investigativa Carpi incaricata della tutela del marchio. Un suo detective aveva acquistato in più negozi di abbigliamento capi dell'azienda newyorchese e li aveva consegnati per le analisi alla Ralph Lauren Italia. Altri commercianti torinesi sono finiti sotto inchiesta, ma per l'esercente di piazza Carlo Felice si è già arrivati al processo.

Un processo che si annuncia agguerrito sin dalle prime battute: in aula, il consulente tecnico del pm, l'esperta tessile Rinalda Falciola, ha riferito al giudice Claudio Ferrero di aver sottoposto ad esame i prodotti sequestrati e di ritenerli diversi dai capi originali per confezione, materiali utilizzati («La qualità di quelli in vendita nel negozio è inferiore») e per alcuni particolari che contraddistinguono le etichette.

La relazione dell'esperta ha naturalmente soddisfatto sia il pm sia la parte civile Ralph Lauren Italia rappresentata dall'avvocato Alberto Vercelli. Il difensore di Borile, l'avvocato Claudio Maria Papotti, ha invece molto da eccepire. E lo ripete anche fuori dell'aula: «La consulente dell'accusa parla di lievi difetti, imperfezioni, dubbia originalità. Ha rilievi di questo genere: "Manca il sacchetto originale di confezionamento", "l'etichetta posizionata nell'interno del collo è diversa per caratteri e per filo del ricamo, più brillante". Noi diciamo semplicemente che ci siamo approvvigionati sul mercato parallelo internazionale della Ralph Lauren e di cui solo in Italia è ignora l'esistenza. Possiamo provarlo con tanto di fatture di acquisto da ditte straniere». Il legale cita di belghe e jugoslave. «Passa tutto per i paradisi fiscali, ma Sir Wilson è a posto con l'Iva».

Papotti non si limita alla difesa e rilancia: «Chi ci accusa è stato coinvolto in un'inchiesta per estorsione dalla magistratura di Modena e il mio cliente là è stato chiamato a testimoniare». La replica alla prossima puntata.

[al. ga.]

Corteo per i quattro arrestati

Mario e Gianni, leader degli anarchici-squatter dei Centri sociali e delle case occupate, hanno voluto, ieri nel corso di una conferenza stampa nella libreria «Comunardi» di via Bogino, manifestare solidarietà ai sei squatter (quattro sono in carcere) accusati di aver rapinato videocamera di una tv privata. Inoltre hanno voluto rispondere, con una buona dose di ironia, alla «pretesa extraterritorialità» dei Centri e delle occupate, perquisiti e controllati dalle forze dell'ordine numerose volte. Gli anarchici hanno mostrato foto di gigantesche «videocamere tritapepe» ed altre diavolerie elettroniche-gastronomiche «in loro possesso». Alla fine non poteva mancare simbolico pacco-regalo: dentro una videocamera di cartone, con tanto di «obiettivo» (un bicchiere di plastica). Insomma, una protesta dai toni scherzosi. Sempre ieri, un centinaio di squatter ha percorso in corteo un tratto di via Buniva, senza incidenti.

SAPER SPENDERE

Una sequoia in giardino per chi ha pollice verde

Simonetta

Non è da tutti avere una sequoia alta 6 metri in giardino, ma capita a Andrea vive in cascina sulla collina torinese e ha 60 anni, finalmente in pensione, si diverte a piantare e conoscere le piante. Ha di tutto, faggi, aceri e roveri, cedri del Libano e pini di vario tipo, magnolie e camelie e persino un banano del Nord che frutta e una Feijoia. Quel che gli interessa e lo preoccupa però è una sequoia di dodici anni alta 8 metri: «Bellissima fino a due anni fa - scrive - quando all'improvviso si è seccata la punta ed io l'ho tagliata. Purtroppo adesso, di tanto in tanto, alcuni rami seccano. C'è un rimedio? E mentre ne parlate, mi date qualche notizia sulla sequoia o sul suo nome?».

Deve il nome a un grande capo indiano, figlio di un commerciante inglese e di una donna cherokee, inventore di un sillabario che trascriveva l'inglese il linguaggio cherokee. Ce lo spiega la professoressa Elena Accati dall'Università di Torino che aggiunge: «Quando nell'800 in California il primo cacciatore bianco si imbattè in una sequoia ne ebbe un grandissimo spavento».

«Queste grandi piante - precisa l'esperta - appartengono alla famiglia delle cupressacee (la stessa del cipresso), sono originarie della California, dove ne trova che supera i 110 metri d'altezza. E', insomma, l'albero più alto del mondo. In Italia è stata importata nel secolo scorso, esemplari importanti anche se sofferenti si trovano nel parco Burcina, alcune hanno secolo e vita, piantate l'8 gennaio 1848 per festeggiare la concessione dello Statuto albertino. Il bric Burcina fino ad allora un monticello brutto a pochi chilometri da Biella. L'industriale Felice Pianezza, abitante a Pollone, decise di farne un parco che è ora uno dei più belli d'Italia, visitabile tutto l'anno.

«Si distinguono sequoia gigantea e quella sempervirens. La prima ha chioma conica, appuntita all'estremità, le branche inferiori sono leggermente pendenti, quelle inferiori assurgenti; la corteccia rosso è fibrosa, fessurata. I rami portano foglie brevi, rigide, incurvate, di colore verde o grigie. Spesso in luglio il fogliame vecchio diventa bruno. I coni incominciano formarsi sugli esemplari di trent'anni.

«La sequoia sempervirens ha la chioma colonnare con l'apice talvolta appiattito, branche superiori orizzontali e inferiori rivolte al basso. Le foglie oblungo lineari, appuntite sui rami principali, verde carico sulla pagina superiore due righe bianche inferiormente. I coni tondeggianti hanno squame coriacee, raggrinzite.

«Tutte crescono bene nei terreni profondi, umidi, ben drenati, in posizioni molto riparate. La sempervirens tollera meglio le posizioni ombreggiate, cresce più rapidamente al sole. Si piantano in autunno in primavera utilizzando esemplari di 30-50 centimetri di altezza. Si mantiene umido il terreno; nei primi anni in marzo-aprile si distribuisce uno strato di terriccio di foglie».

Ma di che soffre l'albero di Andrea? «L'apice può essere stato colpito da un insetto minatore o da un evento traumatico, può essere stato un fulmine oppure una reazione allo stress idrico, cioè carenza d'acqua. Così l'apice ha perso la dominanza e si è biforcato. Non c'è rimedio specifico purtroppo».

★ Da Bruna, pollice verde, incoraggiamento alla lettrice che vuol coltivare frutti esotici: «Abito in Val Susa, ho un giardino Est-Nord-Ovest. Otto anni fa ho comprato due piante di Feijoia Sellowiana, per tre anni sono rimaste ridosso di un muro, coperte solo per il primo da un antigelo, poi le ho trasferite in giardino senza alcun riparo: sono alte quasi due metri a novembre mi hanno regalato tanti frutti buonissimi. Tre anni fa ho piantato i famosi Litchi, la pianta ora è alta 60 cm e sta sul balcone al freddo. Nel mio giardino crescono anche l'eucalipto, due ulivi, un mirto, ginestra, un fico d'India, due piante di capperi e un corbezzolo».

simonetta.conti@lastampa.it

Medici convegno

«Uno su quattro incontra nella vita la depressione»

Una persona quattro incontra, nell'arco della sua vita, la depressione. In circa la metà dei casi avviene gli anni del pensionamento, quando si affievoliscono gli stimoli, crescono i malanni e magari si perdono affetti importanti. Ma la malattia è in aumento, capace di toccare anche fasce sociali e di età considerate in passato relativamente sicure. E si profila lo spettro del mobbing come causa scatenante: circa il 15% delle depressioni nascono da angherie difficoltà patite in ufficio, o più in generale sul lavoro. Di depressione si è parlato ieri al Jolly Hotel: il professor Riccardo Torta, docente del dipartimento neuroscienza, ed il dottor Paolo Carbonatto, che accomuna l'esperienza di medico di base a quello di psichiatra, hanno spiegato ai colleghi come riconoscere e contrastare validamente la malattia. Anche con l'ausilio dei nuovi farmaci (gli «Ssri», frutto della ricerca danese) di altissima tollerabilità.

IN BREVE

PI LIGURIA VALLE D'AOSTA

Bel tempo e buone piste Ancora sci in Valle d'Aosta

AOSTA. Inatteso prolungamento della stagione dello sci in Valle d'Aosta grazie al bel tempo e alle buone condizioni delle piste. Dopo la settimana di Carnevale, nella quale gli alberghi di diverse località hanno registrato il tutto esaurito, anche nei prossimi giorni è previsto un grande afflusso di sciatori. A Cervinia gli hotel al completo, mentre a Champoluc camere prenotate l'80 per cento del totale. Buone le previsioni anche a Courmayeur, La Thuile e Gressoney. Sulle piste del Monterosa Ski da domani si potrà sciare a prezzi scontati. La società degli impianti di risalità venderà lo skipass giornaliero a 43 mila lire invece di mila. Il pomeridiano scenderà 34 a 28 mila lire.

Foto inizio millennio un intero in posa

ROCCHETTA PALAFEA. In posa ci saranno tutti i 404 abitanti del paese astigiano: dalla più anziana, Caterina Laraville (98 anni) al piccolo Francesco Ghiona, nato da pochi giorni. Saranno immortalati nella «Foto di inizio millennio» che il 9 aprile nella piazza del municipio. L'idea è venuta sindaco, Vincenzo Barbero: «Ci sembra bello lasciare un ricordo del paese ai posteri».

I boschi dell'Imperiese

GENOVA. Due incendi divampati nel pomeriggio nell'imperiese. Il primo, in un'area di pascolo a Molini di Triora, è stato spento quasi subito, mentre per il secondo, divampato intorno alle 15.00 propagatesi in una boschiva, una fitta nebbia impedisce di valutare l'ampiezza del fronte di fuoco. Impegnate sul luogo tre squadre di volontari e due squadre di guardie forestali.

Blitz al mercato di Breo fermati 20

MONDOVI'. Ieri mattina, con un servizio congiunto e coordinato, carabinieri e polizia municipale hanno controllato gli extracomunitari presenti nell'affollata area mercatale di Breo, dove si segnalavano da qualche tempo problemi provocati da nordafricani, che infastidivano automobilisti e frequentatori del mercato. Sono stati identificati venti stranieri, sei condotti in centrale per ulteriori accertamenti (dopo un tentativo di fuga nell'alveo del torrente Ellero, sventato dalle forze dell'ordine), quattro fotosegnalati e denunciato perchè senza permesso di soggiorno. Una denuncia per lo stesso reato è stata raccolta anche al Comando dei vigili urbani, che hanno sequestrato merce a due venditori abusivi.

Caccia nell'Astigiano al killer dei

ASTI. E allarme nell'astigiano per il killer che ha già avvelenato una quarantina di cani, una decina dei quali sono morti. Il servizio veterinario e l'Asl hanno diffuso manifesti nei quali avvertono della pericolosità, anche per l'uomo, del veleno, che dalle prime analisi risulta a base di anticrittogamici inserito bocconi di carne sparsi per le campagne.

Il professor Vanoli «Vercellese dell'anno»

VERCELLI. Il sindaco Gabriele Bagnasco ha consegnato ieri, il premio «Vercellese dell'anno 1999» al presidente della Lega italiana per la lotta contro i tumori, Eraldo Vanoli. Il riconoscimento arriva proprio nel momento in cui, grazie anche all'impegno di Vanoli, l'ospedale di Vercelli è riuscito a dotarsi, su iniziativa del manager dell'Asl 11, Mario Lombardo, di un servizio di Oncologia medica.

Biella vuole gli alpini nel 2002

BIELLA. Biella si è ufficialmente candidata per l'adunata nazionale degli alpini del . L'annuncio è stato dato ieri dal presidente delle penne biellesi Franco Becchia. Il capoluogo laniero è in corsa con Verona, Vicenza e Catania. La scelta a settembre. Intanto la Provincia sta per gemellarsi con la Taurinose. Durante tre giorni di festeggiamenti dal 2 al 4 giugno, alla brigata alpina sarà intitolata la piazza fronte alla sede del governo del capoluogo, e ai suoi ultimi tre comandanti, i generali Varda, De Salvia e Cavigiosu sarà conferita la cittadinanza onoraria rispettivamente di Cossato, Graglia e Sandigliano. Alla «leggenda» padre Brevi, il 7 maggio saranno invece intitolati dei giardini pubblici.

Ladri mesti in fuga con i vasi di

LA SPEZIA. I ladri che volevano via la cassaforte di un di Santo Stefano Magra sono stati messi in fuga dagli abitanti di un condominio. Svegliati verso le tre dal trambusto hanno cominciato a «bombardare» i ladri con vasi di fiori ed altri oggetti. A questo punto i malviventi, vistisi scoperti, hanno preferito abbandonare il colpo e sono fuggiti prima dell'arrivo dei carabinieri.

Della Novi tavoletta di cioccolato più lunga

NOVI LIGURE. La Novi Elah Dufour presenterà Eurochocolate di Torino, da venerdì a domenica la tavoletta di cioccolato più grande del mondo. Verrà preparata da 10 maestri pasticceri ordinati dal direttore Pierangelo Pagliotti. La tavoletta sarà lunga 3,15 metri, larga 1, 52 e alta 38 cm; ci vorranno 1500 chili di cioccolato gianduja e chili di nocciole intere del Piemonte.

fuoco palazzina a Sant'Agabio

NOVARA. Panico nel quartiere industriale Sant'Agabio, l'altra notte quando si è sviluppato un incendio nel sottotetto di un condominio di tre piani. Sono stati due carabinieri ad accorgersi delle fiamme ed hanno dato l'allarme facendo intervenire i vigili del fuoco. Contemporaneamente hanno fatto evacuare tutto il palazzo di 35 persone perchè nel sottotetto c'era una caldaietta alimentata a e si temeva uno scoppio. I vigili del fuoco hanno lavorato per ore riuscendo a circoscrivere le fiamme. Sull'origine dell'incendio stanno indagando i carabinieri ma si teme una natura dolosa perchè sarebbero stati rinvenuti degli stracci intrisi di carburante proprio nel sottotetto.

PROGRAMMI RTL TORINO

TO 94.4 Mhz - CN 94.3 - AT, AL 91.8 - VC, BI, NO e VB 94.5
Giornale Orario del Piemonte (in collaborazione con La Stampa): ore 6 - 7 - 8 - 9 - 10 - 11 - 12 - 13 - 14 - 15 - 16 - 17 - 18 - 19 - 20 - 21.
30' minuto-Le Sport ore 6,30 - 7,30 - 8,30 - 9,30 - 10,30 - 11,30 - 12,30 - 13,30 - 14,30 - 15,30 - 16,30 - 17,30 - 18,30 - 19,30 - 20,30.
8-9: quotidiana; **6,**: Prima pagina; **6,40**: Rassegna Stampa; **8,50**: Viabilità; **7,50**: Polizia Stradale; **8,05**: Prima pagina 20 anni prima; **9-12**: Musica e notizie; **9,30**: Viabilità Aeroporto; **10,10**: Previsioni del Tempo; **10,50**: Viabilità Ferrovie; **12-15**: Musica e Notizie, **12,10**: Temperature, **12,20**: Dediche, **13,50**: Viabilità Polizia Municipale, **14,20**: Dediche; **15-18**: Musica e notizie; **15,50**: Viabilità Ferrovie; **16,50**: Viabilità Polizia Municipale; **17,20**: Dediche, **18-21**: Abitudine quotidiana in diretta da La Stampa, **21-24**: Musica e notizie; **00-6**: Notturno Musicale

AUTOMOTORETRO®

IL COLLEZIONISMO DEI MOTORI

FIAT LANCIA Alfa Romeo

ASSICURAZIONE OLDTIMER

REGIONE PIEMONTE Spirito Europeo

Provincia di Torino

Città di Torino

-ASSOCIAZIONE CULTURALE AUTOMOTORETRÒ-

TORINO ESPOSIZIONI (ORARI: SABATO 10,00 - 20,00 DOMENICA 9,00 - 19,00)

AUTODOMANI s.r.l.
concessionaria
DAEWOO
VIA VERCELLI, 12 -
tel. 0161235049 fax 0161232968

LA STAMPA

BIELLA
E PROVINCIA

Domenica 12 Marzo 33

REDAZIONE: VIA DELLA REPUBBLICA 29, TEL. 015.26.191 / 015.355.230 / FAX 015.252.2370
PUBBLICITÀ: SALODINI SRL - AGENTE PUBLIKOMPASS S.P.A. VIALE ROMA, 5 - TEL. 015.849.12.12 / FAX 015.849.21.25

AUTODOMANI s.r.l.
concessionaria
DAEWOO
VIA VERCELLI, 12 - CARESANABLOT
tel. 0161232969 - 0161235049 fax 0161232968
AUTODOMANI@TOL.IT

Arrivano i nuovi marciapiedi

Sono iniziati ieri i lavori per il rifacimento dei marciapiedi di viale Macallè, destinati a diventare più larghi e a ospitare una pista ciclabile su entrambi lati. La carreggiata sarà lievemente ristretta. Il piano di sistemazione prevede inoltre che vengano abbattute le vecchie piante, malate da tempo: saranno sostituite con altre di medio e alto fusto. [f. p.]

Il colpo ieri alle 9: in due, armati di pistola, hanno minacciato la giovane direttrice. Il sindaco: «Siamo esasperati»

Rapina alle Poste di Tavigliano i banditi fuggono con 10 milioni

Franco Piras
TAVIGLIANO

Ancora una rapina ai danni delle Poste. Nel mirino dei banditi l'ufficio di Tavigliano, dove alle 9 vi hanno fatto irruzione due sconosciuti armati di pistola e con i volti coperti da passamontagna.

«Sappiamo che sono in pagamento le pensioni, vogliamo tutti i soldi della cassa» ha intimato un rapinatore a Simonetta Belli, giovane responsabile della filiale di piazza Don Colombo 7, mentre il complice strappava i fili del telefono. L'impiegata, unica persona presente in quel momento nell'ufficio, temendo reazioni incontrollate da parte dei due rapinatori apparsi molto decisi e nervosi (più volte le avrebbero ordinato di fare il più in fretta possibile), ha preso tutti i soldi, circa 10 milioni di lire e li ha consegnati.

Nascosto il bottino nelle tasche interne dei giubbotti, i due si sono precipitati fuori l'uscita, dileguandosi. Malgrado lo choc subito, l'impiegata si è ripresa quasi subito e con il suo cellulare ha telefonato prima ai carabinieri e poi al coordinatore delle sedi periferiche delle Poste.

Nel volgere di pochi minuti sono arrivate diverse pattuglie; due testimoni avrebbero riferito ai militari di avere notato due auto, una Y10 e una Alfa Romeo 164, viaggiare a velocità elevata ma di non avere in realtà prestato troppa attenzione ai numeri delle targhe. Una «164» è stata fermata dai carabinieri, ma gli occupanti sono risultati estranei alla vicenda.

«Non se ne può più di questi episodi di delinquenza - sbotta il sindaco del paese, Sandro Boffa Ballaran -. Siamo tutti esposti, quasi in balia di certa gente magari già denunciata, arrestata e condannata, ma libera di andarsene in giro a commettere delitti».

Inutili per ora i posti di blocco dei carabinieri: sui banditi nessuna traccia

Il capoluogo è in corsa con Verona, Vicenza e Catania per il raduno nazionale delle penne nere del 2002

Biella sfodera l'orgoglio alpino

Adotta la Taurinense sognando l'adunata

Maurizio Alfisi
BIELLA

Il capoluogo laniero, dunque, si è candidato per ospitare l'adunata degli alpini del 2002. Lo ha confermato ieri, ufficialmente, il presidente dell'Ana di Biella Franco Becchia, in una conferenza stampa alla presenza dei vertici della Provincia, il presidente Orazio Scanzio, il suo vice Nicola Pastorello e l'assessore Luca Castagnetti. E aspettando settembre, quando si conoscerà la decisione del Consiglio nazionale, Biella rilancia la sua «alpinità» con una serie di avvenimenti che culmineranno a giugno con il gemellaggio tra la Provincia di Biella e la brigata Taurinense.

Si parte il 24 marzo con una conferenza al teatro don Minzoni del capitano Luigi Migliorini, due medaglie d'argento al valor militare, eroe della ritirata Russia. E si proseguirà il 7 maggio, in occasione dei 70 anni dell'Ana di Biella centro con l'intitolazione dei nuovi giardini di via Paietta a padre Brevi, il cappellano di Rossosch medaglia d'oro al valor militare, recentemente scomparso.

Tutti manifestazioni importanti ma che impallidiscono difronte alla prospettiva di avere a Biella 300 mila penne nere per il loro raduno nazionale. Un'eventualità a cui più di una volta si è pensato in questi anni, ma che nessuno finora aveva «osato» lanciare. Questo coraggio l'ha avuto Franco Becchia che, con un colpo di mano, («non avevo detto niente nè ai miei alpini nè al sindaco Susta» ha raccontato) ha approfittato di «un'occasione forse unica» per proporre il capoluogo laniero. L'occasione nasce dal fatto che mentre per il 2003 c'era in lizza Aosta e per il 2004 Alessandria, il 1° raggruppamento Ana a cui appartiene Biella, non aveva ancora nessuna città candidata per il 2002. E Becchia «ha osato», forte anche dell'appoggio per tutte le manifestazioni alpine che la Provincia gli aveva già assicurato sponsorizzando il gemellaggio con la Taurinense.

Biella sarà in gara contro Verona, Vicenza e Catania. «E abbiamo anche la possibilità di spuntarla - ammette Becchia - perchè Verona e Vicenza sono già state sedi di raduno, e gli alpini mancano dal Piemonte dal '95 (raduno di Asti). Ma occorrerà battere la concorrenza di Catania, la città del ministro degli Interni Bianco. Tutti sperano nel sindaco Susta, che è amico di Bianco (è lui che lo ha voluto ai vertici dell'Anci).

Prima però Biella deve dimostrare di avere i requisiti necessari: da martedì Becchia avrà i parametri da raggiungere ma già si ragiona su una città «allargata» di 100 mila abitanti considerando i paesi dell'hinterland e quindi in grado di sopportare l'invasione di penne nere».

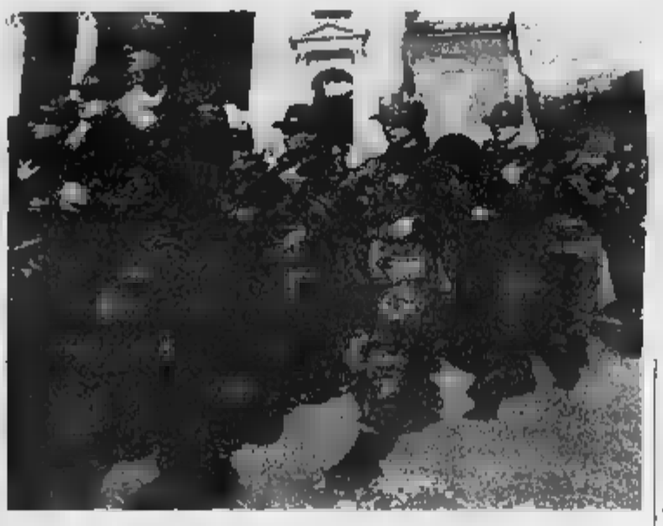

Due immagini simbolo della tradizione alpina del Biellese: a destra sfila il gruppo Ana e sotto le penne della Taurinense a Oropa

«Il sindaco, passata la sorpresa, è entusiasta dell'idea - aggiunge Becchia -, la Provincia è al nostro fianco ma avremo veramente bisogno dell'aiuto di tutti. Perchè è indubbio, che se avremo l'adunata, i biellesi dovranno fare qualche sacrificio. Biella per una settimana vivrà blindata, in certi rioni non si potrà circolare in auto. Ma la ricaduta dal punto di vista economico e per la definitiva consacrazione del turismo nel Biellese saranno enormi. Fate due conti: 300 mila alpini che spenderanno minimo 100 mila lire a testa fanno un giro d'affari di 30 miliardi».

Ma e i limiti ricettivi del Biellese? Becchia tranquillizza tutti: l'Ana ha ormai un'organizzazione collaudatissima per i raduni. Hanno tutto: dai servizi logistici ai servizi igienici. «Dormire? Non sarà un problema - conferma Scanzio -. Attorno a Biella ci sono 48 mila posti letto senza contare Torino. Il punto debole potrebbero essere i trasporti ma abbiamo il tempo per organizzarci».

Cittadinanza a tre generali

A giugno, nel castello di Sandigliano

BIELLA

Il programma del gemellaggio con la brigata Taurinense si aprirà il 2 giugno nella chiesa parrocchiale di Sandigliano con una serata di cori ospiti il coro della Taurinense, il Monte Mucrone e la «Giseta». Il 3 giugno, al mattino, sempre a Sandigliano mostra di fotografie alpine di Sergio Fighera e incontri con le scuole anche di Biella per illustrare le missioni di pace della Taurinense.

Nel pomeriggio a Biella, dopo la deposizione di una corona al monumento all'alpino ai giardini Zumaglini, sfilata per il centro fino al palazzo della Provincia per la cerimonia ufficiale del gemellaggio che culminerà con l'intitolazione della piazza alla brigata Taurinense. A sera, allo stadio La Marmora, carosello della fanfara e del coro della brigata alpina.

Domenica 4 giugno gran finale al castello Vialardi di Sandigliano (messo a disposizione dal conte Tomaso Vialardi): dopo la sfilata per le strade del paese e la messa al campo, cerimonia al «torrione» per la consegna delle cittadinanze onorarie agli ultimi tre ufficiali che hanno comandato la Taurinense: il generale Aldo Varda ora comandante della Regione militare centro andrà la cittadinanza di Cossato, al generale Pasquale De Salvia, comandante delle truppe alpine la cittadinanza di Graglia, e al generale Carlo Cavigliosu vice comandante delle Ftase (Forze terrestri e aeree Sud Europa) la cittadinanza di Sandigliano. [m. al.]

Gli organizzatori del rally sperano di inserirlo in un'altra data del calendario

«Valli Biellesi» fermato dal ministro

Ma la Prefettura ribadisce: «Non abbiamo colpe»

Il «Valli Biellesi» ospitava anche bolidi che hanno fatto la storia dei rally

BIELLA

Rinviato a data da destinarsi, con la speranza di poter comunque ancora inserire la manifestazione nel calendario regionale. E' la situazione definitiva che ieri mattina hanno illustrato gli organizzatori del rally Valli Biellesi.

Comprensibile la delusione dei molti appassionati, che dopo il «declassamento» del Lana devono rinunciare anche a un appuntamento cui si erano già iscritti 150 equipaggi.

Intanto la Prefettura, in un comunicato, ha precisato di «non essere a conoscenza di fatti o valutazioni del Ministero dei Lavori pubblici che abbiano potuto influire sul mancato rilascio dell'indispensabile nulla-osta». E ancora: «L'istanza per l'autorizzazione della gara è arrivata in Prefettura l'8 marzo priva però del necessario permesso ministeriale». [w. d. b.]

Cresce l'interesse per il grande evento di Sordevolo, e debutta il sito per le prenotazioni on-line

Anche Internet e la tv corteggiano la «Passione»

Via al «battage» pubblicitario, mentre si prepara la scenografia

SORDEVOLO

Grande «battage» pubblicitario per la Passione, uno dei grandi eventi del 2000. Nei giorni scorsi ha telefonato a Sordevolo Rai Due, che nel periodo pasquale vuole dare spazio alla rappresentazione, mentre uscirà entro la fine del mese il servizio fotografico di «Bella Italia».

Intanto è già attivo il sito Internet (www.sordevolo.passionedicristo.com, la posta elettronica passione@passionedicristo.com), che farà scoprire anche il paese, le sue chiese e le vie di accesso possibili. La casella e-mail serve invece per informazioni e prenotazioni.

Dice il presidente del «Comitato Passione», Carlo Pedrazzo: «Da ieri la ditta incaricata ha iniziato a costruire le mura di Gerusalemme, dentro le quali troveranno posto le "cattedre" per le varie scene. Così, al massimo ad aprile, potremo cominciare le prove. La spesa di allestimento sarà particolarmente impegnativa perché, esclusi i tubolari, si è dovuto usare materiale ignifugo. I contributi più significativi provengono dalla Regione, dalla Provincia, dalla Fondazione Cassa di risparmio di Biella e dal Comune di Sordevolo, ma sono preziosi anche quelli di vari enti che hanno deciso di sostenerci».

La regia dell'edizione 2000 sarà di Silvio Chiappo, per anni nel ruolo del Cristo, mentre Anna Bruni insegna recitazione ai personaggi più importanti, che provano una volta la settimana nella sede degli Alpini. In tutto sono un centinaio gli attori, cui si devono aggiungere comparse, plebe e soldati, per un totale di 400 persone ad ogni rappresentazione.

Aggiunge Pedrazzo: «Abbiamo un doppio riscontro positivo: la massiccia presenza di giovani nelle parti più impegnative (età dai 18 ai 25 anni) e l'attività delle nostre associazioni, che si riuniranno per decidere sulla ristorazione e sull'accoglienza. Siamo tornati dal palazzo "Le Stelline" di Milano gratificati dall'interesse di molti giornalisti italiani e stranieri, oltre che dalla disponibilità dell'attrice Piera Degli Esposti, che ha fatto da traino ad altri colleghi per partecipare alla lettura del "prologo". Il copione è stato rivisto perché sia più aderente al testo delle Sacre Rappresentazioni, ad alcune aggiunte sono state riportate a rima cinquecentesca».

Intanto le sarte sono al lavoro per i molti costumi necessari, stanno arrivando 200 paia di sandali dall'India e sono state acquistate le corazze per i soldati romani (in cuoio per i cavalieri e rigide per gli altri). Gli spettacoli saranno 32 (di cui 8 pomeridiani): il debutto la sera del 17 giugno, la chiusura il pomeriggio del 24 settembre. [d. sa.]

Un momento della rappresentazione

I sindacati non escludono il ricorso allo sciopero, il primo dopo anni di concertazione

Contratto dei tessili, accordo a rischio

Dopo la richiesta degli industriali di rinviare il confronto

Renato

Intesa sul contratto oppure scatterà lo sciopero: non sembrano restare ampi spazi di manovra e nemmeno prospettive di maggiore respiro dopo il secondo rinvio dell'incontro, previsto venerdì (e ora in programma lunedì 20) tra Federtessile e la delegazione unitaria dei sindacati di settore.

A tre mesi dalla scadenza naturale del contratto nazionale, il prossimo appuntamento sarà decisivo per valutare se esiste la volontà tra le parti di trovare un accordo. L'ulteriore posticipo è stato provocato dall'impossibilità degli imprenditori di partecipare alla trattativa per un duplice motivo: la concomitanza dell'elezione del nuovo presidente di Confindustria e per una ulteriore verifica della questione orario.

Proprio su quest'ultimo capitolo o sulla bozza preliminare d'intesa, faticosamente raggiunta in questi mesi tra le parti, non vi è nessuna disponibilità da parte sindacale a rivedere l'accordo, come richiesto dall'ala interna più intransigente di Federtessile.

«Ribadisco ancora una volta - commenta Marvi Massazza Gai della segreteria Filtea Cgil - che sui punti fondamentali delle 96 ore di flessibilità e sulla contrattazione della stessa, non siamo disposti a modifiche. Comprendiamo le esigenze dell'industria e del mercato, ma modifiche all'orario sono possibili mantenendo le disposizioni vigenti. Ricordo che stiamo discutendo del tempo libero delle persone».

Una situazione complessa quindi, che può avere conseguenze difficilmente prevedibili: prevarrà l'ala dura degli industriali, le associazioni sindacali saranno disponibili a pazientare ancora o promuoveranno iniziative di lotta, le prime dopo molti anni di contrattazione?

«La non-stop del 20 marzo - conclude Massazza Gai - potrà chiarire ogni equivoco, le indiscrezioni che nel frattempo sono circolate e quindi prevarrà la volontà a siglare l'intesa. Oppure il contratto dovremo conquistarcelo con gli strumenti che i lavoratori hanno a disposizione. Non voglio drammatizzare i toni, ma questa è solo l'analisi reale della situazione contingente».

La Cgil: «Sui punti fondamentali delle 96 ore di flessibilità non siamo disposti a modifiche»

FOCUS TERRITORIO

Sipario a Città studi

«Una rivoluzione destinata a cambiare in modo elastico il rapporto tra cittadini e vari enti». Così l'assessore Massimo Gioggia definisce il Polo tecnologico, l'iniziativa della Provincia che verrà presentata domani alle 16 nel salone di Città studi. «Si tratta di una importante semplificazione nella vita dell'utente della pubblica amministrazione - aggiunge l'assessore - al quale tutti i Comuni dovranno adeguarsi, creando una rete civica legata alla Provincia». Non appena il Polo diventerà operativo, si potranno completare numerose pratiche restano tranquillamente seduti davanti al proprio computer di casa e anche ottenere certificati eliminando code e attese agli sportelli. Per adesso il progetto coinvolge, oltre alla Provincia, il Comune di Cossato e la Comunità montana Prealpi. **(r. mo.)**

Iraq, una nuova frontiera

Delmastro all'Uib: «Sono possibili investimenti per il made in Biella»

Il deputato di An Sandro Delmastro invita l'Uib a riflettere sulla possibilità di investire in Iraq

«L'Iraq è un paese interamente da ricostruire e questo costituisce un'ottima opportunità proprio per il sistema Biella». Sandro Delmastro, deputato biellese di An, è appena tornato da una visita nello dove è in l'embargo, «no fly zone» e dove ancora cadono le bombe americane. gli Usa hanno fatto sapere che nei prossimi mesi le barriere economiche potrebbero venire cancellate, in cambio dell'immissione sul di consistenti forniture di petrolio, per calmierare i prezzi. Inoltre l'Iraq ha milioni di dollari vincolati nelle banche occidentali e tutti i pagamenti sarebbero garantiti dall'Onu: ecco perchè il tessile ed il meccanotessile biellese potrebbero progettare uno "sbarco" in un paese dove manca di tutto».

Delmastro ha quindi chiesto al direttore dell'Uib, Enzo Vizzari, un incontro che si svolgerà nei prossimi giorni. «La visita aveva solo scopi umanitari e non voglio certo fare l'intermediario - aggiunge Delmastro -. Però ritengo che il Biellese possa giocare una carta importante e si partirebbe con una buon vantaggio, considerati i contatti già avviati. Voglio precisare che in Iraq sono già al lavoro degli industriali italiani del Nord-Est, che ad esempio hanno aperto officine e concessionarie di trattori. Per non parlare poi di altri europei come spagnoli e francesi, anch'essi molto attivi: gli iracheni però si fidano molto degli italiani, in quanto anche di recente hanno tenuto una linea politica più "morbida". Per loro sarebbe assurdo che la ricostruzione avvenisse tramite multinazionali americane, che prima hanno distrutto e ora vorrebbero trarne profitto». **[d. p.]**

La consigliera: «Il partito gioca sporco»

Candidature, è lite fra la Caldesi e An

Livia Caldesi, capogruppo di Alleanza nazionale in Comune, è da tempo all'opposizione all'interno del partito

«Io nella di candidati? Manco lo sapevo, e che qui si giochi sporco».

E' furente Livia Caldesi, consigliere comunale e militante storica del msi e ora di An. L'altro giorno, presentando i candidati di An alle elezioni regionali (Andrea Delmastro e Nicola Pastorello), il deputato Sandro Delmastro ha spiegato che nella «rosa» dei papabili c'erano pure la Caldesi, il sindaco di Borgosesia Corrado Rotti e Gianluigi Nicolello, consigliere a Cavaglià. Poi, in base a quelle proposte, il segretario regionale Ugo Martinat ha fatto le sue scelte.

Livia Caldesi, da tempo all'opposizione all'interno An, non ha gradito. E così è di nuovo scontro: «Nessuno mi ha interpellata, e ho saputo dai giornali della "nomination", che a me risultava. Qui i casi sono due: o mi vuol far credere che nel partito si dà spazio anche a chi non è allineato, me, oppure (peggio ancora), si vuol lasciare intendere che io non piaccio alla segreteria regionale».

L'affondo della Caldesi, sulle prime, fa infuriare il gruppo dirigente di An. Poi Eliseo Ferrari, che l'altro giorno ha presentato i candidati con Delmastro, getta acqua sul fuoco: «Le divisioni ci sono, ma non per questo dobbiamo escludere le persone che possono rendersi utili. Livia era nella "rosa", perché fino a prova contraria è

Eliseo Ferrari è uno dei dirigenti che ha presentato i candidati alle regionali: «Fra i papabili c'era anche la Caldesi»

capogruppo in Comune. Poi Torino ha fatto un'altra scelta: e in fondo Nicola Pastorello e Andrea Delmastro non sono gli ultimi arrivati. Il primo è vicepresidente della Provincia, il secondo capogruppo An in Consiglio».

Ma Livia Caldesi dice che non sapeva nulla della sua «nomination», poi bocciata: «Sandro Delmastro, alla presentazione dei candidati, ha fatto chiarezza: nella "rosa" dei possibili candidati c'era anche lei». **[g. bu.]**

FATTI E PERSONAGGI

Per favore, niente mimose alle anarchiche da esportazione

Pier F. Gasparetto

Tu chiamale donne, dille «sesso gentile», in faccia te le sbattevano le tue mimose, le anarchiche di un secolo fa. A Paterson, Usa, in quel periodo c'era una colonia niente male di biellesi. Quelli che non si dichiaravano anarchici socialisti, si vantavano anarchici individualisti. In un elenco di elementi pericolosi, stilato in quegli anni dal consolato di New York, su 33 nominativi, 25 sono biellesi. «Paterson, la mecca dei libertari», scriverà Oreste Monbelli. E delle libertarie. Le donne, infatti, non se ne stavano dietro le quinte. Potevi trovarle, anzi, in prima fila nelle proteste e negli scioperi, in prima fila nelle riunioni anarchiche. E non erano tempi, quelli, in cui per loro fosse facile o comodo marciare contro corrente. Ida Sasso e Irene Canova, Ugolina Rege e Rosa Garbaccio, Rosa Nino, Marietta Valle ed Emilia Bendotto dal Barteu dle Fine Molte venivano dai vivai di Mosso e Maria, Crocemosso e Strona.

Come la mossese Ernestina Cravello, «Queen of the anarchists», regina degli anarchici, la dicevano i giornali americani, incuranti di contraddizioni. Viene descritta capelli biondi, occhi chiari, «colorito roseo e volto ovale. Peccato quella statura: è alta non più di un metro e quaranta. Insomma, quasi una nana. Ma una nana che non è facile ignorare. Ci pensa lei a colmare le lacune della statura con comportamenti che i giornali si limitavano a definire «provocanti». Come, ad esempio, salire, all'indomani dell'eccidio di Milano del 1898, su un palco in un saloon che poteva contenere fino a duemila persone e, dopo aver richiamato l'attenzione di tutte duemila, dichiararsi pronta ad offrire le sue grazie minute e concentrate a colui che avesse vendicato le vittime pallide e sanguinanti dei lavoratori milanesi». La prosegue riferendo che, generosamente, molte donne presenti «applaudirono piangendo».

O come l'Emmina Quazza, altra . Don Alessandro Cantono intervistandola la vede «buona fanciulla, di ottimi costumi» che, per essere una tessitrice, oltre a suonare il pianoforte, «parla molta squisitezza l'italiano, sa bene il francese e discretamente l'inglese». Ci sarebbe da aggiungere che a Paterson era attiva i circoli socialisti, conviveva con un redattore del «Proletario» e che, tornando in Italia, si accompagnato sul piroscafo e a Parigi Gaetano Bresci, quello stesso che teneva in tasca la rivoltella con cui avrebbe ucciso re Umberto e vendicato, anche a nome di tutte le Ernestine Cravello, le vittime pallide e sanguinanti di Milano, e non soltanto. Con l'Emmina Quazza a marciare contro corrente c'erano - sono parole di un'altra mossese di Paterson intervistata da don Cantono - «Le ragazze dei setifici, tutte abbonate a uno o due giornali socialisti e anarchici. Tutte si abituano ad abbandonare la chiesa, i matrimoni si fanno per unioni libere, i bambini vengono battezzati nelle pubbliche adunanze fra canti anarchici», magari accompagnati, dalla Concordia Brass Band, la banda musicale di Crocemosso in versione americana.

Ma, senza andare a cercarle fino in America, neppure in patria scherzavano, le biellesi. Le donne di Sala, ad esempio, o le 894 donne biellesi iscritte alle 32 sezioni socialiste, come elencate nella ricerca di Luigi Moranino, le varie Atea, Idea, Ostile, Avvenire e Ribelle. Altro che mimose.

Da sabato prossimo

Palazzo Ferrero ospita le tele di

La prossima settimana debutta al Piazzo «Artisti a palazzo Ferrero», la rassegna voluta dall'assessorato alla Cultura per dare spazio ai pittori emergenti ed affermati biellesi. Sabato, alle 18, verrà quindi inaugurata la personale di Attilio Nebuloni che poi proseguirà fino a domenica 2 aprile.

Nato a Biella Nebuloni ha iniziato ad esporre in città nei primi Anni 80 elaborando linguaggio sintetico essenziale che parte dalle sorgenti bizantine e che si concretizza attraverso una ricerca continua, l'esperienza e la maturazione. Da domenica, la rassegna si potrà visitare tutti i giorni da lunedì al sabato dalle 16 alle 19, ed i festivi anche dalle 10 alle 13.

I prossimi appuntamenti con «Artisti a palazzo Ferrero» sono in aprile con Roberto Curoso (dal 9 al 24), in maggio con Giorgio Cigna (dal 12 al 28), in novembre con Armando Donna (dal 12 al 26) ed infine in dicembre con Epifanio Pozzato che esporrà dal 2 al 17. **[g. co.]**

La decisione dopo l'assemblea del quartiere Villaggio La Marmora

Una commissione esaminerà il progetto Biella-Mongrando

«Abbiamo un anno di tempo per riflettere e per presentare delle proposte concrete». Ha avuto esito positivo l'incontro dell'altra sera fra gli abitanti del Villaggio La Marmora e l'amministrazione cittadina. All'ordine del giorno la costruzione della tangenziale Biella-Mongrando e l'accesso al nuovo ospedale in regione Villanotto, due arterie che a breve rivoluzioneranno la viabilità nel rione.

«Volevamo capire nei dettagli il progetto - spiega in proposito il presidente di quartiere Luca Sciarretta -. il vicesindaco Presa è stato assai esauriente. L'assemblea si è svolta in un clima sereno. Ora sappiamo di più sulle tempistiche e sulle modalità ed abbiamo capito che i disegni lasciano ancora spazio ad eventuali modifiche. Il piano infatti non è ancora definitivo ed a questo scopo abbiamo deciso di costituire una commissione che prenda in esame tutto quanto e formuli delle proposte affinchè il quartiere non venga penalizzato dai nuovi lavori».

Un momento della riunione di quartiere al Villaggio La Marmora

Così dieci volontari, fra i quali anche due «tecnici» ex consiglieri del Villaggio La Marmora (uno architetto ed il secondo geometra), hanno dato la loro disponibilità ad esaminare il progetto.

«Ufficializzeremo presto la commissione, quindi ci metteremo al lavoro - conclude Sciarretta - Sappiamo bene che non potranno chiedere grandi modifiche per noi è già importante il fatto che si sia aperto un dialogo con l'amministrazione e che in Comune siano disposti ad ascoltarci. vorremmo infatti che il nuovo tratto della Biella-Mongrando, che passa fra le case, diventi "succursale" della tangenziale». **[p. g.]**

LETTERE

AL DIRETTORE

«Non calpestate e satira»

Tempi molto duri per la satira politica e per i giornalisti in genere. E' incredibile la casistica di violenze, prepotenze ed intimidazioni, con o senza richieste di danni, subite dai cronisti nell'esercizio della loro attività. Si è passati in poco tempo dalle denunce all'isolamento ed ora alle botte.

Valerio Staffelli, giornalista di «Striscia la notizia», qualche giorno fa è stato vittima di arroganza e superbia da potere.

Il giornalista, mentre tentava di forzare il cordone di sicurezza intorno all'ex presidente della Repubblica Oscar Luigi Scalfaro per consegnargli il «Tapiro d'oro», simbolico e spiritoso premio che viene assegnato ad uomini pubblici per atti di sfacciataggine, è stato assalito dalla scorta dell'ex Capo dello Stato e neutralizzato a calci, spintoni e zotti.

Le immagini televisive, impietose, hanno chiaramente dimostrato la netta volontà fare violenza, tant'è che sono stati distrutti telecamere e microfoni.

Tutto questo sotto gli occhi del serafico e gaudente Scalfaro che, imperterrito, ha continuato a dispensare mariani sorrisi e benedizioni alla gente passaggio che, incredula testimone di tanta gratuita violenza, ha protestato fischiando sonoramente lui e la sua scorta.

Essendo responsabile dell'operato della propria scorta, intervendo, egli si è reso complice di un vergognoso atto da paese incivile.

Ormai questi episodi si ripetono con preoccupante frequenza, tanto da credere che il pestaggio dei giornalisti diventato uno sport nazionale.

Le denunce alla magistratura, allo stesso modo, ormai fioccano da ogni parte se non si è accondiscendenti e mielosi nei confronti di questi politici.

Tutti ricordano la reazione violenta di Massimo D'Alema quando un cronista chiese spiegazioni per il ridicolo canone d'affitto pagato per la sua lussosa casa Roma, ed il pestaggio ai danni dello stesso giornalista da parte della scorta di Rosy Bindi.

Si ricordano pure le querele quotidiane del senatore Di Pietro ed ancora la ridicola denuncia di Massimo D'Alema contro Giorgio Forattini per una vignetta satirica non gradita, con richiesta di danni per ben tre miliardi di lire.

Questo fa pensare che gli uomini di sinistra siano scarsamente spiritosi, e arroganti al punto tale da non accettare le critiche.

Quel che più mi sorprende è il quasi assoluto silenzio della stampa che conta e dell'Ordine dei giornalisti.

Misteri del nostro tempo. Sintomi di un Paese che non è normale, ma che corre il grosso rischio di ben presto «normalizzato».

Giuseppe Nobile, Biella

Le lettere, dattiloscritte, non superiori alle trenta righe e corredate di mittente, si possono inviare alla redazione «La Stampa» via della Repubblica 29, 13900 Biella, o al numero fax 015/25.22.379.

NUMERI UTILI

AUTOAMBULANZE

Biella: tel. 015/20.100 - 20.101; **Cavaglià:** tel. 0161/966.066; **Cossato:** tel.

PRONTO SOCCORSO

Biella: tel. n. verde 167-120.118.

GUARDIA MEDICA

Biella: telefono 015/20.848-9; **Cavaglià:** tel. 0161/96.470; **Cossato:** telefono 015/922 801.

CARABINIERI

via F.lli Rosselli tel. 015/84.09.064 - 015/84.09.051 - 015/84.09.047 (pronto intervento 112).

QUESTURA

Biella: via Tripoli 2, tel.

FERROVIE DELLO STATO

Biella: Stazione di San Paolo, piazza SanPaolo, tel. 015/40.25.52.

AZIENDA DI PROMOZ. TURISTICA

Biella: via Lamarmora 3, telefono 015/35.11.28.

AZIENDA TRASPORTI (ATAP)

Biella: Direzione e Biglietteria: viale Macallè 40, telefono 015/84.88.411.

INPS

Biella: via Tripoli 14, telefono 015/35.041, fax 015/35.04.414.

FARMACIE DI TURNO

A **Biella:** *Farmacia Dr. Rois*, p. G. B. Corsato 5 (Vernato), tel. 015/405.840. Orario di apertura: dalle 8,30 alle 12,30 e dalle 15,30 alle 19,30. Nelle altre ore apre su presentazione di ricetta medica urgente.

Per gli altri Comuni della provincia, le farmacie di turno svolgono il servizio di reperibilità notturna, su chiamata, dietro presentazione di ricetta medica urgente.

Quittengo: *Dr. Marzia*, via Caduti Libertà 22, tel. 015/607.55.

Greglia: *Cappellaro Zanotti*, via Provinciale 14, tel. 015/53.158.

Salussola: *Dr.ssa Marie Rusconi*, via S. Secondo 2, tel. 0161/99 81.31.

: *Civati*, via Aviè 75, tel. 015/73.74.78.

Masserano: *Dr. Rasario*, via Roma 201, tel. 015/96.935.

I Democratici Biellesi hanno depositato presso le **Segreterie Comuni** i **moduli** per la raccolta delle **firme** per la lista dei Candidati al Consiglio Regionale

MERCOLEDI' 15

UNA FIRMA PER I DEMOCRATICI

Per informazioni

Massimo Guabello 0335.8474673 - Secco 0329.8130336

la Stampa abbonamenti 2000

	Annuale		
	7 gg. sett.	6 gg. sett.	5 gg. sett.
METROPOLI* (1.250 lire a copia)	449.000	385.000	321.000
POSTALE (1.000 lire a copia)	359.000	308.000	257.000
EDICOLA (1.150 lire a copia)	413.000*	354.000	296.000

*solo Torino città *esclusa la domenica a Torino città

LA STAMPA

Affollato summit con sindaco e associazione utenti. La replica della «Sap»

Acqua, la guerra delle bollette

Pollone si ribella: paghiamo solo la metà

Daniela Sandigliano

POLLONE

Affollato summit, l'altra sera in paese, sulla questione dell'acqua potabile. Il presidente della Sap non ha perso tempo per rispondere all'invito dell'associazione utenti di pagare le bollette solo a metà, in modo ■ recuperare i rimborsi da sovra-fatturazione per un'acqua che risulta ancora meno potabile dello scorso anno.

La folla ■■ ha risparmiato commenti salaci sulle frasi firma■ da Angelo Bonesio. Il proprietario dell'acquedotto sostiene che la sua società «è da qualche tempo fatta oggetto di tentativi di aggressio■■». L'aggressione è «sfociata, da ultimo, nella richiesta di revoca giudiziaria degli organi amministrativi della nostra società. I proventi derivanti dalla bollettazione costituiscono il più rilevante introito della nostra società ed ■ evidente che, in mancanza di essi, verranno meno i mezzi per ottemperare alle indicazioni richieste dall'amministrazione provinciale, già ■ parte attuate per la tutela della salute pubblica. Se il proposito di pagarne la ■■■ perdurerà, la società potrebbe passare alla fase liquidatoria». E ancora: «Si invita il sindaco a dotarsi di apposite reti distributive dell'acqua, perché con la liquidazione ■■ potranno più ■■■ usati i nostri beni».

Molte le domande del pubblico: «Se prendo il tifo, chi paga?». «A chi mi devo rivolgere per l'allacciamento?». Le spiegazioni sono arrivate dal presidente degli utenti Paolo Tha, dal sindaco Giuseppe Falchero, dall'avvocato Luca Boggio e dal dirigente provinciale Giorgio Saracco, che peraltro se l'è ■■■■ ■ fretta chiarendo ■■ la Provincia rilascia le concessioni delle captazioni e che le sue azioni sono esclusivamente legate a questo.

Il pubblico che l'altra ■■■ ha partecipato all'incontro sull'acqua potabile: in paese è tutt'altro ■■■ risolta la questione dell'acquedotto, che il Comune dovrebbe rilevare ■■■ ■■■■■ privata che l'ha gestito finora

In sintesi, il Comune ha declinato l'incarico di «custode del sequestro tribunalizio», perché non può pagare (come ■■■■■ dovuto per garantire il servizio) i 480 milioni di straordinaria manutenzione, restando per ora l'acquedotto un bene privato. Così è stato nominato ■ il ragionier Mario Sola, ed il nome ha sollevato qualche com■■■■■: essendo egli un privato, non vorrà certo anticipare la somma, mentre i pollonesi si aspettavano la nomina di un ente con disponibilità finanziarie e po■■■ decisionale. Un nuovo capitolo della vicenda si avrà ad inizio giugno, quando i controlli contabili della Sap, saranno resi noti al tribunale.

Falchero ha confermato che non pagherà le bollette: «Dopo le decisioni del tribunale - ha poi detto in ■■■ ufficiale -, il Comune cercherà di acquisire l'impianto se le richieste non supereranno il valore della perizia per 290 milioni, cui dovranno essere aggiunti subito i ■■■ milioni della straordinaria manutenzione più investimenti vari per una ■■■■■ che supera il miliardo». Il primo cittadino ha anche confermato che il Comune dovrà comunque pagare la quota Cordar, che la Sap non gli ha rigirato (70 milioni). «Andiamo avanti», è stata la risposta plebiscit■■■, confermata dalla rielezione del direttivo dell'associazione utenti, a lungo applaudita.

A Sordevolo

I fotoritratti della Mulas in mostra

SORDEVOLO. La Serra dei Leoni, a Villa Cernigliaro, torna a spalancare i battenti per ospitare una nuova mostra fotografica. L'appuntamento ■ alla fine del mese, venerdì 30, ■■■ i ritratti di Lucia Mulas.

La rassegna, intitolata «Foto in punta di penna», è stata realizzata in collaborazione ■■■ la Provincia, ■■■ ■ contributo dei comuni di Biella e di Sordevolo e con il supporto dell'Agenzia turistica locale. In esposizione ci ■■■■ 42 immagini in bian■ e nero realizzate dall'artista durante il suo ■■■■■ di fotografa ufficiale alla Biennale del Cinema ■ Venezia e del Piccolo Teatro di Milano, scatti celebri, in altre parole, che hanno segnato ■ mondo dello spettacolo degli ultimi 35 anni.

I ritratti sono di taglio impressionistico e rivelano una estrema semplicità di forme. Non ne ■■■ e tuttavia esclusa l'osservazione critica del personaggio e della sua psicologia, più o meno influenzata dal consumismo pubblicitario e dalla spettacolarità della divulgazione.

Con questa nuova iniziativa, che si protrarrà fino a domenica 30 aprile, la Serra dei Leoni prosegue il suo percorso nell'ambito delle arti visive, facendo seguito alla rassegna dedicata a Franco Antonicelli. Il tutto inserito in un'impareggiabile ■■■■ ce fatta di centenari cedri del Libano, magnolie, tigli, abeti e lo splendido panorama della valle dell'Elvo. [p. g.]

IN BREVE

I benzinai di turno quest'oggi in città

Ecco le stazioni di servizio aperte oggi per turno. A Biella: Q8, via Milano 32 e via Ivrea; Api, ■■■ Cottolengo; Esso, via■ Candelo 50 e via Ogliaro 4; Fina, via Rosselli 144; IP, via Ivrea 34; Monteshell, corso Europa 2. A Cossato: Agip, via Amendola 102; Erg, via XXV Aprile. [r. s.]

Ruba su ■■■ auto ■■■ i carabinieri lo identificano

Sono bastate 24 ■■■ di indagini ai carabinieri di Biella per identificare e denunciare il responsabile del furto commesso sulla Fiat Marea di un 57enne di Pralungo, dalla quale erano stati rubati, giovedì notte, un telefonino portatile ed altri oggetti. ■■ tratta di Davide S., 30 anni, denunciato per furto aggravato. [f. p.]

Arriva ■ Nazionale basket artisti

Mercoledì pomeriggio, nella sede della Fondazione Angelino, in via Malta, si svolgerà la conferenza stampa per la presentazione della partita benefica della Nazionale Basket artisti che, il 7 aprile, giocherà contro una rappresentativa di politici e imprenditori locali. L'appuntamento è per le 15. [f. p.]

VOLONTARIATO

A Candelo prende il via il progetto «Piacere»

Si è costituito in questi giorni il gruppo di volontari di protezione civile che si pone l'obiettivo, in seno all'amministrazione comunale, di valorizzare, qualificare e preparare i volontari già operanti sul territorio del comune. ■ progetto si chiama «Piacere» (partecipazione, intuito, autonomia, convinzione, elasticità, responsabilità, equità). [d. sa.]

APPUNTAMENTI

Martedì incontro ■ Cavaglià ■■■ Gilberto Pichetto

Martedì sera, alle 21, all'ex istituto Salesiano di Cavaglià si svolgerà un incontro pubblico con l'assessore regionale Gilberto Pichetto Fratin. Il tema affrontato sarà «Cinque anni per il Piemonte e per il Biellese». [g. co.]

L'Uib presenta il «Cruscotto aziendale»

Maurizio Fossati, presidente del Comitato piccola industria dell'Uib, ha presentato l'edizione 2000 del Programma Formazio■■■ Imprenditori, dedicato ad approfondire le tematiche del «check-up» della piccola azienda. Il primo seminario si intitola «Cruscotto aziendale» ed inizierà il prossimo 21 marzo. [r. mo.]

Domani la riunione con i quaranta proprietari dei terreni adiacenti

Verrone dice stop alle alluvioni e sistema 2 chilometri di fossati

VERRONE

È ormai ad un passo dalla fase esecutiva il progetto per la sistemazione del corso d'acqua che attraversa il centro abitato di Verrone, da anni causa di frequenti tracimazioni a ogni precipitazione piovosa, con conseguenze molto pesanti per le abitazioni, le attività produttive e la viabilità.

Il tratto del fossato interessato dall'intervento parte dalla piazza del lavatoio e raggiunge via Favone, per una lunghezza totale di circa 2500 metri. Il progetto, firmato dall'ingegner Maggia ■ approvato anche dalla Regione Piemonte, sarà illustrato domani pomeriggio ai ■■■ 40 proprietari dei terreni che confinano con il fossato, convocati dall'assessore ai lavori pubblici, Enrico Sbaraini, per le 17,30 nella sala del castello.

«Scopo dell'incontro - spiega Sbaraini - è quello di richiedere a tutti gli interessati l'autorizzazione a procedere con i lavori sulle loro porzioni di terreno. Se, come penso, non ci saranno problemi, si risolverà tutto amichevolmente, evitando in questo modo i lunghi tempi della burocrazia. I lavori partiranno ■■■ molto presto».

A Verrone sarà sistemato il corso d'acqua che attraversa il centro abitato

L'operazione, che prevede lo scarico delle acque ■■■ nella fognatura e ■ quelle reflue ■■■ il Cervo, comprende la copertura dei tre quarti del fossato (circa 1800 metri) e la ricalibratura dei livelli a valle per uno scorrimento più regolare delle acque, nella zona della bretella Lancia.

«La sua copertura - conclude Sbaraini - ci consente di costruire pure una pista ciclabile con diverse panchine». [f. p.]

Quattro biellesi

Estorsione ■ videopoker Scarcerati

BIELLA. Sono stati scarcerati i quattro giovani arrestati l'altro giorno con l'accusa di estorsione: al posto dei buoni-consumazione vinti ai videopoker, avrebbero preteso dal barista l'importo in contanti, circa un paio di milioni.

Il gip Passerini ha confermato l'imputazione, ■■■ ha disposto il ritorno in libertà di Costanzo G. e Giuseppe T., entrambi di 21 anni e di Carmine B e Daniele M., di 20. I quattro dovranno comunque presentarsi tutti i giorni a firmare il registro della Questura.

Entrati in un noto bar del centro, i quattro si sarebbero messi a giocare, centrando ■■ breve tempo tre jolly. E quando ■ gestore si è apprestato a pagare con buoni-consumazione, avrebbero preteso il pagamento in contanti. Preoccupato, il titolare ha pagato ■■■ mila lire: quando i quattro si sono presentati a ritirare il resto dei soldi, hanno trovato gli agenti, che li hanno arrestati. [f. p.]

Azienda ■■■ nel settore ■■■ ■■■■■ urgentemente in Biella
■■■■■■■■
Si richiedono qualifica professionale od autonoma lavorativa
Per informazioni ed appuntamento telefonare allo 015.352418

AZIENDA LEADER RICERCA
■■■■■ AUTOMUNITI
Si richiedono, età massima 35 anni, disponibilità immediata, inquadramento Enasarco
Si offrono: zona di competenza in esclusiva biellese, portafoglio clienti, fatturato consolidato, possibilità di crescita commisurata ai risultati
Rivolgersi a:
■■■■■ COMPANY s.r.l. - Borgomanero (NO) - Tel. ■■■■■■■

VOLETE RIFARE IL VOSTRO BAGNO,
OPPURE SOSTITUIRE LE PIASTRELLE
DEL VOSTRO APPARTAMENTO ?

Vi mettiamo ■ disposizione, oltre ■ materiale necessario, anche gli artigiani: il muratore, il piastrellista, l'idraulico, l'elettricista, l'imbianchino, necessari alla realizzazione del Vostro desiderio. Vi assicuriamo l'assistenza tecnica ■ vi garantiamo la perfetta esecuzione del lavoro.

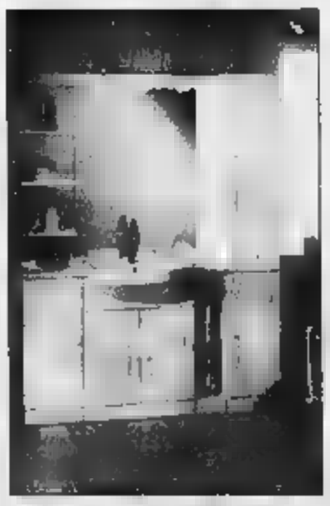

Potete contattarci telefonicamente allo 015.93.488 ■ a mezzo fax 015.92.63.24, oppure venire personalmente presso il nostro negozio ■ Cossato, dove vi sarà possibile prendere visione delle varie proposte nella nostra sala mostra di piastrelle e arredi bagno.

■■■■■■ E ARREDAMENTI PER LA TUA ■■■ • PRONTA ■■■■■■ CON I MIGLIORI ■■■■

■■■■■■ IL NOSTRO NUOVO SHOW ROOM RINNOVATO

VITTORIO ELLENA
COSSATO - Via Mazzini, ■ - Tel. 015 93488

APPROFITTA DELLE AGEVOLAZIONI FISCALI CHE PERMETTONO UNA DETRAZIONE ■■■■■■ AL 36% DEL TOTALE DELLE SPESE SOSTENUTE PER GLI INTERVENTI DI RECUPERO EDILIZIO.

APERTI ANCHE IL SABATO

Si alleano i gruppi

Ora è più unito il centrosinistra in Provincia

BIELLA. Centrosinistra più unito, in Provincia. Ds, Orso e Comunisti italiani hanno creato un «coordinamento» ■■■ quale, per ora, è rimasta fuori Rifondazione. Obiettivo: «Avere un'opposizione più organizzata e che colpisca meglio», dice Silvio Belletti, consigliere del Pdci.

Le ultime interrogazioni ■■■ già firmate dal «Coordinamento di centrosinistra»: «Ma non è nato un nuovo gruppo - aggiunge Belletti -. Continuano a esistere quelli tradizionali, che conservano una loro ■■■■■■■a». La differenza ■ che, ora, le iniziative si discutono insieme: non solo coi partner, ma pure con Renato Nuccio di Rifondazione. Il prc è rimasto fuori dal «coordinamento» perché, a differenza degli altri gruppi, ■■■■ppoggiava Silvia Marsoni alle ultime elezioni provinciali.

Ma il «dialogo» ■■ rifondatori è e rimane aperto: ■ centrosinistra, ad esempio, ha presentato un ordine del giorno firmato anche ■■ Nuccio. [r. s.]

Presto una serata pubblica a Santhià. Pagani: «Era meglio fare un'altra buca»

Discariche, è mobilitazione totale

An all'attacco a Cavaglià: «Abbiamo già dato»

E' mobilitazione continua, contro le nuove discariche di Cavaglià. A Santhià e nel Vercellese continua la raccolta di firme, e il comitato anti-rifiuti ha organizzato per martedì 21 (ma la data è da confermare) una serata pubblica.

A Cavaglià, invece, scende in campo Gianluigi Nicolello di An, che con un comunicato boccia il sopralzo di 18 metri della discarica per i rifiuti biellesi: «Un palazzo di sei piani di immondizia dovrebbe essere portato a casa di chi lo ha progettato o di chi approverà tale progetto. Esistono altre soluzioni, e ricordiamo che questo territorio ■ i suoi cittadini hanno già dato molto in fatto di discariche».

L'ok al progetto deve darlo la Provincia, nella cui giunta siede anche An: come si schiereranno gli Scanzio-boys? L'altro giorno, ■■ Consiglio, il presidente ha ammesso in pubblico (ma pochi han capito le ■■■ parole) ■ essere stato il referente locale della Ecodeco, sconfitta dalla Sta nella gara d'appalto per costruire il «polo»: «Sul progetto di Cavaglià non dico nulla - ha spiegato il geologo Scanzio -, perché io ■■■ professionalmente legato alla concorrente arrivata seconda».

Sempre in Consiglio, la sinistra e An hanno approfittato dell'audizione di Luciano Pagani, presidente del Consorzio rifiuti, per fargli dire chi erano i soci privati ■■■'interno dell'Asrab (la società mista del polo tecnologico).

Un segreto di Pulcinella (i giornali ne han parlato), ■■■ Pagani ha ubbidito: il 69 per cento dell'Asrab è della Sta, di cui fan parte «Cavaglià spa» e Lorenzo Piccioni. Ma l'attuale senatore di Forza Italia ha ceduto la mano alla famiglia di Nereo Croso, l'ex assessore regionale socialista scivolato sullo scandalo delle eco-tangenti. L'1 per cento è della Limoter, da sempre di Piccioni e Croso, e il 30 per cento del Cosrab.

Qualcuno, in Provincia, ha detto che la quota pubblica è troppo bassa. Ma Luciano Pagani ha ricordato che la giunta Marsoni, addirittura, non voleva una società mista, e preferiva appaltare tutto ai privati: «Noi ■■■ abbiamo seguito il consiglio, perché in questo modo siamo in grado di controllare meglio i partner».

Pagani, che fu sovente in disaccordo con l'ex assessore all'Ambiente Roberto Mezzalama, non ha taciuto nemmeno sulla questione ■■■ sopralzo: «La Provincia ■■■ volle che scavassimo una nuova buca per i rifiuti urbani, e ■■ obbligò a convivere con l'impianto per rifiuti industriali di Cavaglià. Ora ■ ovvio che per far ■■■■ i rifiuti ci voglia il sopralzo».

Il timore di Mezzalama era che la «Cavaglià» riempisse l'intera buca di rifiuti industriali. Ma ■■ ampliamento è stato chiesto lo ■■■■: ed è quello contro ■■■ si scagliano i Comuni vercellesi e Cavaglià. [g. bu.]

BURONZO (VC)
Via Stazione, 3
Tel. 0161 851489
Fax 0161 871928

MOBILI

BIELLA (BI)
Via Cottolengo, 31
Tel. 015 8497048
Fax 015 8409783

Divano a 3 posti + divano a 2 posti in vera pelle "Fiore"

£. 1.980.000
+ IVA

- *Colonna F.F. 230 litri INDESIT*
- *Base da 45*
- *Base forno + cottura da 60 INDESIT*
- *Base 4 cassetti*
- *Base 90 lavello inox 2 vasche*
- *Pensile da 45*
- *Pensile cappa estraibile da 60*
- *Pensile [illegible] da 45*
- *Pensile scolapiatti da 90*

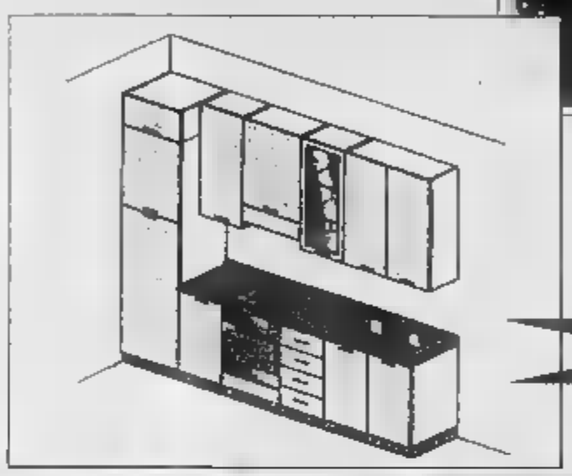

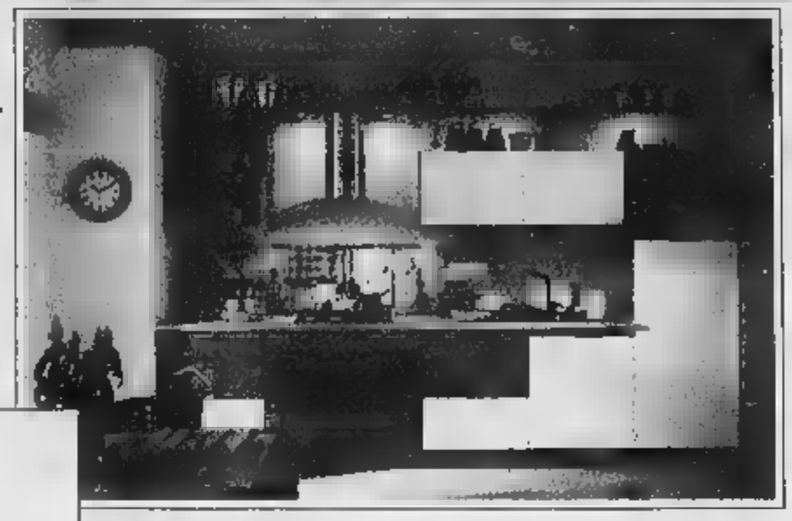

Composizione tipo: 300x212
Elettrodomestici incasso INDESIT

£. 2.995.000
+ IVA

La favolosa qualità veneta direttamente a casa vostra

TRASPORTO E MONTAGGIO INCLUSI NEL PREZZO

DALL' 8 MARZO IN EDICOLA

LA STAMPA

+

computer idea

A SOLE 2000 LIRE

Forza Italia prepara le elezioni. Pedrale va su Internet, Bodo a Borgosesia

Duello per Scheda

Ghigo lo vuole, Rosso no

Marco Fra (in alto a sinistra) potrebbe entrare nel «listino» che affianca Ghigo dal quale invece dovrebbe essere escluso Roberto Scheda (a fianco) che era la prima scelta del Ps Intanto i candidati locali di Forza Italia hanno lanciato la loro campagna elettorale: Luca Pedrale (sopra) ha aperto il proprio sito Internet mentre Giovanni Bodo (a destra) è stato ricevuto dal sindaco di Borgo Corrado Rotti

«E' stato il gruppo torinese o magari lo stesso Ghigo ad aver pensato a me. Io mi sono proposto, in questo momento penso a rifondare il partito e non a candidarmi in Regione». Roberto Scheda pare cadere dalle nuvole quando si scopre che intorno al suo nome nei giorni scorsi si sarebbe giocata una dura partita tra l'attuale presidente Regione (candidato del Polo per le elezioni di aprile) e il coordinatore piemontese di Forza Italia Roberto Rosso.

Il fatto che il nome di Scheda non compaia nella prima bozza del «listino» sembrerebbe dimostrare che Rosso ha vinto, (si dice) il braccio di ferro è stato durissimo. «Vuol dire - commenta l'esponente socialista, presidente del Consiglio provinciale - che il piccolo Golia fa sempre paura al gigante Davide».

E' successo che, quando si è trattato di dare nome al rappresentante del Ps nel «listino» dei 12 che rappresentano il premio di maggioranza per Ghigo in caso di vittoria, in prima battuta è stato fatto il nome di Roberto Scheda, ovviamente molto gradito dagli ex garofano di Forza Italia e anche dal presidente candidato. Il veto pare essere arrivato da Roberto Rosso che punta piuttosto ad inserire i suoi fedelissimi, il coordinatore provinciale Marco Fra in testa.

Oggi è in programma il vertice del Polo per la scelta dei 12 e sembra che Rosso sia intenzionato a chiedere un ulteriore cambio al Ps. Ieri invece a Courmayeur al termine dei campionati di sci di Forza Italia, Rosso (quarto classificato nella categoria «parlamentari» con Piccioni quinto) e Ghigo hanno incontrato il coordinatore nazionale Claudio Scajola per trovare un accordo o magari per concordare una tregua.

Lontano dalle polemiche, i candidati locali stanno preparando le quattro settimane di sprint 16 aprile. E' week-end tranquillo, senza appuntamenti da campagna elettorale così che è ancora Forza Italia a far notizia per un altro duello interno, quello tra i candidati provinciali Luca Pedrale e Giovanni Bodo.

Il più giovane Pedrale si affida alle nuove tecnologie ed ha aperto il proprio sito Internet. All'indirizzo *www.lucapedrale.it* si trova, tra l'altro, la proposta di legge con la quale il Polo chiede che il Piemonte diventi Regione autonoma, un obiettivo che Pedrale, presidente dell'associazione Federalismo Piemonte, insegue da tempo.

Bodo si affida ai più classici incontri istituzionali. In municipio a Borgosesia l'altro giorno è stato ufficializzato un ricevimento dedicato all'assessore regionale uscente all'Agricoltura. «Si è parlato - spiega il sindaco Corrado Rotti - della riduzione di 200 lire per il gasolio da riscaldamento. Un provvedimento in favore delle località montane che non viene applicato a Borgosesia, anche se abbiamo alcune frazioni che hanno l'altitudine minima necessaria per ottenere lo sconto».

La visita di Bodo a Borgosesia rientrava proprio nell'attività pre elettorale: «Abbiamo unito le due esigenze - aggiunge Rotti -, parlare di elezioni presentando ufficialmente il candidato, ma anche discutere di un argomento importante come quello della riduzione del costo del gasolio da riscaldamento. Un provvedimento che permettere un bel risparmio alle famiglie borgosesiane».

(r. v.)

SAN GERMANO

Insulta i carabinieri che lo multano, denunciato

Un giovane operaio di San Germano, S.M., di 24 anni, fermato dai carabinieri per un'infrazione al codice della strada, ha reagito alla multa insultando i militari: è stato denunciato per ingiurie a pubblico ufficiale. A Crescentino un disoccupato del paese, A.P., di 50 anni, è incappato in un controllo dei carabinieri: perquisito gli è stato trovato in tasca un coltello con la lama di lunghezza superiore al consentito. L'uomo quindi è stato denunciato.

Domenica prossima appuntamento Oftal

L'Oftal (Opera federativa per il trasporto degli ammalati a Lourdes) organizza domenica 19 marzo la tradizionale Giornata di riflessione e formazioni quaresimale riservata ai soci. L'appuntamento è per le 9,30 al Seminario. Al mattino, le lodi, riflessioni e lavoro di gruppo. Nel pomeriggio, alle 17, la messa nel ricordo di tutti i defunti Oftal.

VERCELLI

Domani conferenza di letteratura latina

Il professor Alberto Cavarzere parlerà domani pomeriggio, alle 17,30, su invito dell'Associazione di cultura classica, al Ridotto del Civico. Tema: «L'oratoria a Roma tra diritto e società». Martedì sarà relatore all'Università sul tema «Clodia: da personaggio storico a persona giambica».

SANTHIA'

«Il debito del Terzo Mondo», martedì un incontro

E' organizzato da don Paolo Angelino l'incontro di martedì nel salone parrocchiale: alle 20,45, padre Renzo Adorni parlerà del debito delle Nazioni povere. Il missionario, in partenza per l'Angola, sottolineerà l'urgenza di prestare aiuto al Terzo Mondo.

VERCELLI

I benzinai aperti oggi in provincia

Questi i benzinai aperti per turno oggi. A **Vercelli**: Agip, piazza Solferino; Erg, corso De Rege; Fina, corso Prestinari; Q8, via Paggi; , corso Gastaldi; Q8, corso Matteotti; Tamoil, tangenziale SS11/31. Questi, invece, gli impianti self-service: Agip, piazza Solferino; , corso Gastaldi 14; Fina, Prestinari 146; Tamoil, piazza Mazzucchelli; Ip, piazza Cugnolio; Esso, corso Avogadro di Quaregna; Monteshell, corso Prestinari 168; Q8, piazza Sardegna; Fina, strada statale per Torino; Agip, via Torino. A **Borgosesia**: Erg, via Montrigone self-service e Tamoil, corso Vercelli con self-service. A **Trino**: Agip, S.S. 31 bis per Casale Monferrato Km. 32+175. Agip, piazza Don Bosco. Infine a **Varallo**: Q8, via C. Battisti con self 24 ore.

Inaugurazione e riapertura al traffico previste entro fine marzo

Ghislarengo, dopo 10 anni di stop è pronto il nuovo ponte sulla Sesia

Walter Camurati

GHISLARENGO

In dirittura d'arrivo i lavori di ricostruzione del ponte che, scavalcando la Sesia, collega Ghislarengo con Carpignano, sulla sponda novarese del fiume. Spiega il geometra Daniele Zanazzo, sindaco del Comune vercellese: «La data ufficiale per l'inaugurazione non è stata fissata, ma sicuramente la riapertura avverrà negli ultimi due giorni di marzo».

Così dopo dieci anni esatti, anche i mezzi pesanti potranno transitare nuovamente sul ponte. Era stato infatti nel '90 che, a causa delle pessime condizioni in cui era ormai ridotto il centenario impalcato, si era reso necessario impedire il passaggio ai veicoli con peso superiore ai 25 quintali. Erano perciò stati installati dissuasori in altezza e in larghezza, tali da consentire il transito alle sole vetture. Il progetto di sistemazione era stato licenziato nel luglio '96 dalla giunta Valeri.

Il preventivo di oltre 5 miliardi era stato finanziato in parte dalla Regione Piemonte con 3 miliardi e 300 milioni e in parte dalla Provincia di Vercelli con mi-liardo; quella di Novara partecipato con soli milioni, dal momento che l'intero ponte lungo 295 metri sorge in territorio vercellese.

Il sindaco Daniele Zanazzo

A fine gennaio '97 l'appalto era stato vinto da un'impresa di Tortona, che però aveva presentato una documentazione insufficiente: in particolare mancava il calcolo del tempo di ritorno della piena massima nell'arco di due secoli.

L'appalto doveva quindi essere assegnato alla ditta seconda classificata, ma una serie di ricorsi al Tar aveva fatto dilatare i tempi tanto che solo nell'ottobre '98, dopo che i giudici amministrativi avevano confermato la correttezza delle procedure seguite dalla Provincia, i lavori erano stati assegnati all'impresa valsesiana «Lauro».

Per la ricostruzione, avviata nel febbraio '99, stati inizialmente preventivati sei mesi, ma a lavori iniziati si era scoperto che le condizioni statiche di alcuni piloni erano pessime: di conseguenza i tempi di intervento si sono dilatati.

Per consentire il passaggio della Sesia è stato costruito un guado, distrutto più volte dalle onde di piena. «Adesso finalmente - conclude il sindaco Zanazzo - il passaggio sul fiume sarà ripristinato per tutti i veicoli, anche quelli pesanti».

Invece si conclude martedì il referendum La Stampa per il miglior carro di Vercelli

A Trino oggi l'epilogo del Carnevale

Castellana e Cecolo Broglia guidano l'ultima sfilata

TRINO

Tutto pronto per il gran finale del 49° Carnevale Storico Trinese: questo pomeriggio la città si animerà per la seconda grande sfilata di maschere e carri allegorici. Da domani il presidente del comitato, Loriano Vallongo, dovrà cominciare a pensare all'edizione celebrativa per il mezzo secolo della manifestazione.

La Castellana Maria Di Piazza e il capitan Cecolo Broglia Piero Luigi Sorgato, hanno interpretato con disinvoltura le figure dei personaggi storici riscuotendo un notevole successo tra la gente. Oggi alle 10 le maschere, con i cortigiani al seguito e gli ospiti tedeschi di Geisenheim, visiteranno la Pubblica assistenza trinese, andranno a Messa nella chiesa di San Francesco e concluderanno la mattinata con il «Gran Polentaa» al rione Fusa.

Nel pomeriggio, come detto, si svolgerà la seconda sfilata di carri allegorici, gruppi mascherati e bande musicali, con premiazione finale ai partecipanti. Arriveranno tanti carri dai paesi vicini e certamente concederanno il bis i carri trinesi del Bar Aurora, Bar Sport, i Club Amici Robellesi, i Trineis Gigolò, Bar Tana, Porta Vercelli e dell'Oratorio Salesiano.

Intanto alla redazione di Vercelli stanno arrivando a valanga i tagliandi per giudicare il più bel carro della sfilata del Carvè d' Varsej. Ancora prematuro tentare delle valutazioni. Possiamo al limite dire della situazione (assolutamente provvisoria) aggiornata al primo pomeriggio di ieri.

C'è buona partecipazione al referendum da parte dei rioni Billiemme (Da un tempo molto lontano... ad un nuovo Millennio), e Brut Fond (In mezzo al mare) che si sono attestati nelle prime posizioni. A ruota, ad incollatura, sempre provvisoria, Asigliano, Concordia, Nuovo Vercelli e Cervetto. I tagliandi dovranno pervenire a La Stampa, in via Duchessa Jolanda 20 entro le 19 di martedì.

(r. v.)

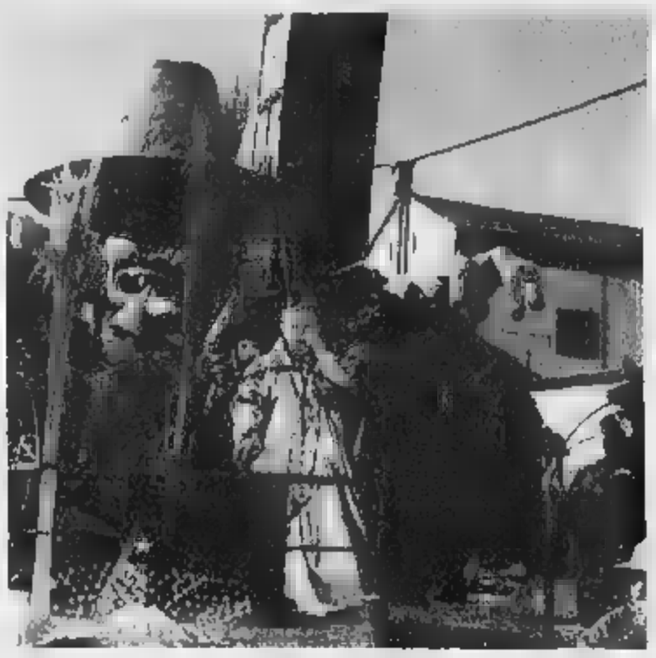

Quella odierna a Trino è l'ultima sfilata di carnevale in programma nel Vercellese

Fingerme finanzia la tua Seat.

Nuova Seat Leon.
Venite a scoprire perchè non placerà alla concorrenza.

Nuova Seat Leon.
Sabato 11 e Domenica 12 Marzo,
presso tutte le Concessionarie Seat.

Seat: 800-877444 www.seat.com

SEAT

Vieni a provarla da:

COMAUTO 2
CONCESSIONARIA SEAT PER LA PROVINCIA DI BIELLA
BIELLA - Via Galimberti, 45 - Tel. 015 401050 - 015 402360

FUTURA
VERCELLI - Via Tangenziale Sud, 36 - Tel. 0161 271831

Specchio

Viaggio nel Cosmos.

Direttamente dalla mostra di Palazzo Grassi al vostro computer, la storia del rapporto tra l'uomo e l'universo che lo circonda vista attraverso gli occhi dei più grandi artisti, filosofi, scienziati di tutti i tempi. Dall'incontro di Aristotele alla visione di Miró, dalla rivoluzione copernicana al reportage della Nasa: oltre 50 ambienti virtuali, 20 modelli 3D, 50 schede monografiche, 200 immagini in un CD-ROM tutto da esplorare.

Da sabato 25 marzo con Specchio e LA STAMPA a sole L. 19.900 il CD "Cosmos"

Specchio. Prima riflette, poi spiega.

Vercelli, tra lavoro e nevrosi il comico ripropone mille personaggi diversi

Alex Drastico e i suoi multipli

Antonio Albanese di scena domani al Civico

Giovanni Barberis
VERCELLI

Il rendez vous con Antonio Albanese e i suoi multipli è previsto per domani sera. Sipario che si apre alle 21, per «Giù al Nord», ultimo degli spettacoli nel contesto della rassegna del Comune al Teatro Civico, sotto il titolo «Serio Serissimo: insomma: il comico».

Multipli, come al solito, perchè Albanese ha la capacità di identificarsi in una serie sconfinata di personaggi dai chiari ed ironici connotati.

Il tema è il Nord, il lavoro, la nevrosi, la maniera di porre l'amletico quesito leggermente ribaltato dalle presse delle officine meccaniche o «giù» di lì: «Essere per lavorare o lavorare per essere? Questo è il problema!»

Tanto vale, quindi, compilare un veloce inventario delle interpretazioni del comico, che per «disegnare» le sue creature si è avvalso della collaborazione di Michele Serra ed Enzo Santin, con la regia di Giampiero Solari.

Ecco il catalogo. L'industriale Perego che sforna eternit. Il docente che si esalta per le prove degli esami. L'artista che scolpisce il fumo, ma non è assolutamente capito da chicchessia. Il capo officina che riesce ad esprimere sentimenti soltanto con le sue adorate macchine.

Il capoturno fanatico all'inverosimile della pulp-culture. Il tipo che non ha mai compreso esattamente quale sia il suo lavoro (Albanese in questo caso ha spiegato di aver conosciuto veramente un tipo del genere, che si qualificava «analista delle gestioni integrate». E cioè? Risposta: «Non lo so... ma suona bene»). E poi c'è il leggendario Alex Drastico, già teorico del lavoro che è impegnato a dirigere una palestra. Ottavo ed ultimo personaggio: un narratore poetico, in mezzo a tanto sudore e lacrime!

Arriva domani sera sul palco del Civico il poliedrico Antonio Albanese

Al pomeriggio

Oggi la Ricci recita Pirandello

Pirandello va in scena oggi, sempre al Civico, per una recita pomeridiana inserita nella stagione comunale. Protagonista Elena Sofia Ricci, con Alberto Di Stasio, Daniele Grigio e Marina Ninchi, per la regia di Armando Pugliese. Il sipario si apre alle 16,30 su «Come tu mi vuoi», di recente in cartellone, al Comunale di Cossato.

La trama racconta la storia del fotografo Boffi, a 10 anni dalla fine della guerra durante la quale perse la moglie. L'uomo crede di averla rivista a Berlino ma si tratta di una ballerina che non esita ad abbandonare tutto e seguirlo in Italia per rifarsi una vita. Non sarà facile per lei diventare come Boffi «la vuole», rivestendo un ruolo che altri le hanno attribuito in un complicato gioco. [g. bar.]

Appuntamento a Cossato alle 15,30 con Susy Picchio

Una «domenica a teatro» con le arie dell'operetta

Cristiano Giacomini
COSSATO

Il mondo magico dell'operetta approda domani pomeriggio al Comunale per il ciclo delle «Domeniche a teatro al prezzo del cinema», promosso dall'assessorato alla cultura con la collaborazione dell'agenzia «Torino spettacoli» e rivolto ai giovani e alle famiglie (il biglietto costa 15 mila lire).

Lo spettacolo sarà un vero e proprio excursus filologico introdotto dal soprano Susy Picchio, in cui ogni aria è una piccola scena a sé e ogni cambio d'abito significa l'inizio di una nuova storia. Così può succedere che si passi in pochi secondi dal costume ungherese della «Principessa della Czarda» ad un abito elegante di paillettes e piume di struzzo stile «Vedova allegra», dall'olandesina del «Paese dei campanelli» alla maliziosa Frufrù, percorrendo due secoli di canzoni e tradizione.

Il tenore Giuseppe Pollini, che accompagna Susy Picchio in questa piacevole passeggiata musicale, si trova a suo agio in questa sorta di trasformismo scenico. Ad occupare il palco ci sono anche il soubrette Gigi Franchini e la soubrette Sandra Gigli. Il primo è semplicemente insuperabile nel rievocare il personaggio dei *viveur* d'inizio secolo, il cinico Gastone petroliniano tanto per intenderci, che si trascina nella notte fra *café chantan* e *chemin de fer*. La seconda è perfetta in quel ruolo che da lì a poco sarebbe stato consacrato all'avanspettacolo nel nome illustre di Wanda Osiris. Miriam Mesturino con la sua verve narrante fa da collegamento ai brani proposti durante il pomeriggio.

Il prossimo appuntamento, in programma il 19 marzo, è di nuovo con il giallo e premi «Delitti a teatro» messo in scena dalla compagnia torinese «Accademia attori».

Il soprano Susy Picchio oggi pomeriggio alle 15.30 sarà protagonista della rassegna «Domeniche a teatro» Sul palcoscenico del Comunale interpreterà arie e romanze tratte dalle operette più celebri

GIORNO E NOTTE

Trivero
Concorso di pittura
L'associazione «La finestra sull'arte», con il patrocinio della Regione, della Provincia e del Comune, organizza dal 22 aprile al 7 maggio la 18ª edizione del concorso di pittura contemporanea «Comune di Trivero». Per informazioni si telefona allo 015-75340 o 741342.

Biella
Teatro all'Odeon
Sono in prevendita i biglietti per lo spettacolo benefico «Gli innamorati» di Goldoni, portato in scena dalla compagnia «I guitti» di Brescia. Il ricavato andrà a favore all'Associazione piemontese contro le leucemie. Due le repliche, alle 16 ed alle 21 di lunedì 20. Informazioni allo 015-8409344.

Biella
Serate al Jazz club
Martedì sulla pedana del Jazz club è atteso il pianista Paolo Di Sabatino. Il musicista sarà accompagnato da un trio formato da Fabrizio Bosso tromba, Luca Bulgarelli al contrabbasso e Massimo Manzi alla batteria. Il concerto, a palazzo Ferrero, s'inizia alle 21,30.

Cigliano
Debutta «Glamorama»
Si inaugura stasera alle 23, al Due di Cigliano, «Glamorama». In main room suonano i dischi Sergio Datta e Tony Xs, mentre nell'area di Titty Twister, Shary interpreterà il piano bar in una maniera soft post millennium.

Santhià
Si balla al Beverly
Al Beverly di Santhià, oggi, si balla alle 15 con Bolle di Sapone e alla sera, alle 21, Tonya Todisco. Al Globo di Borgovercelli, stasera in pedana l'orchestra di Ringo Story, dopo le 21,30.

Vercelli
Suonano i Big Trouble
All'Oscar Wilde di Vercelli, dalle 22,30, suonano i Big Trouble. Al Dragon's pub di via Piemonte, a Crevacuore, questa sera si riprende con il cabaret di Roberto De Marchi.

Vercelli
Prevendite per Renf
Sono in prevendita da Mas Media a Vercelli, i biglietti per «Renf», che è in cartellone a Milano fino al marzo.

E' uscito in questi giorni

«Punkabbiella» cd promozionale per band emergenti

BIELLA. E finalmente è uscito «Punkabiella». La copertina è stata disegnata dai bambini delle elementari del Villaggio La Marmora, mentre le canzoni gruppi musicali biellesi che la scorsa avevano partecipato alla maratona-concorso organizzata dall'assessorato alla Cultura.

Così ecco pronto il cd realizzato in collaborazione l'agenzia Divinazione, Apertamente, Mauro Zola, Francesco Caprini e M Balestrino dei Klasse Kriminale, questi ultimi promotori della manifestazione e quindi dell'intera iniziativa.

Quattro le band protagoniste con le loro canzoni: i «Maltobastarda», i «The Prevati», i «Mezzolitro» e i «Lobotomia». Ogni formazione figura con tanto di fotografia individuale e numero di recapito, all'interno della copertina. Il mini-album è stato infatti realizzato uno scopo preciso, quello di promuovere i musicisti «made in Biella» oltre i confini della provincia. [g. co.]

Pioggia di consensi per una biellese e un vercellese

Concorrenti da 10 e lode tra i «volti per la moda»

BORGOMANERO

Tra i trenta partecipanti ad una delle tappe del concorso «Un volto per la moda e la pubblicità» - quella che si è tenuta poche sere or sono al Crazy Bull Café di Borgomanero - hanno passato il turno per accedere alle finali in diciotto, «sottoponendosi» ad un servizio fotografico richiesto regolamento della gara.

Si sono distinti con il massimo punteggio: per la categoria femminile, Marcia Ronco Caliari, nata a Panama e residente a Lessona (Biella) che ha ottenuto la valutazione di dieci e lode e, per la categoria maschile, Andrea Albertini di Vercelli, con il massimo dei voti.

Nelle prossime settimane i finalisti dovranno sostenere altre prove: una sfilata di moda con abiti eleganti, sportivi ed in costume da bagno. Ancora top secret sulla data precisa e dove si svolgerà la finalissima regionale. Spiegano gli organizzatori della Fox Production: «Ci sono numerose richieste da parte di locali che vorrebbero ottenere la serata, ma stiamo anche valutando l'ipotesi di farla svolgere in un teatro».

Oltre a Marcia Ronco Caliari ed Andrea Albertini, alla finalissima parteciperanno altri vercellesi e biellesi: Cristiano Audisio di Tronzano (Vercelli), Luigi Vannella (Biella), Patrizia Balsamo e Deborah Ferrari (di Borgosesia) e Cristina Caviglia di Gattinara. «Un volto per la moda e la pubblicità» è stato ideato da Mauro Marino. Info: 0338.299.17.29. [g. bar.]

Marcia Ronco Caliari nata a Panama ma residente a Lessona ha partecipato al concorso ottenendo un punteggio altissimo

TAVERNA VERDE
ANZASCO - Tel. 0125-687965

Abbonatevi al 2000
LA STAMPA

SERIANA VIAGGI
TOUR CLASSICI IN AUTOPULLMAN; VIAGGI ORGANIZZATI CON ACCOMPAGNATORE DA TORINO
PENSIONE COMPLETA ESCURSIONI INCLUSE
IL MIGLIOR RAPPORTO QUALITÀ - PREZZO
OTTIMI SERVIZI A PREZZI IMBATTIBILI

PONTI DI PASQUA, XXV APRILE E I MAGGIO

SPECIALE VIENNA: HOTEL 4 STELLE 4gg part.23/3 Lit. 790000; SPECIALE BUDAPEST: HOTEL 4 / 5 STELLE SUP 4gg. part. 20/4, 22/4, 28/4 Lit 690000; 5gg. part. 19/4, 21/4 , 27/4 Lit. 820.000; PARIGI E CASTELLI DELLA LOIRA HOTEL 4 / 5 stelle sup., 6 gg part. 20/4, 26/4 Lit 980000; SPECIALE VIENNA 4 GIORNI PASQUA HILTON INTERNATIONAL 5 STELLE LUSSO ,CENTRALISSIMO Lit. 980000 part 22/4; VIENNA HOTEL 4 stelle 4 gg. part. 22/4, 28/4 Lit.860000; SALISBURGO E VIENNA HOTEL 4 stelle 5gg part. 21/4, 27/4 Lit. 1 130.000; PRAGA HOTEL 4 stelle 5gg part. 21/4, 27/4 Lit. 1 080.000; I CASTELLI DELLA LOIRA E PARIGI 7 gg part. 19/4, 25/4 Lit. 1.290000; I CASTELLI DELLA LOIRA HOTEL 3 stelle 4 gg part. 22/4, 28/4 Lit. 750000; COSTIERA SORRENTINA HOTEL 4 stelle 5gg part. 21/4, 27/4 Lit. 870000; VENEZIA E LE VILLE VENETE HOTEL 3 stelle 3 gg part. 23/4, 29/4 Lit. 485000; PROVENZA E CAMARGUE HOTEL 4 stelle 3gg part 23/4, 29/4 Lit. 570.000; PROVENZA E CAMARGUE Hotel 4 stelle 2gg part. 22/4, 24/4, 30/4 Lit 490000 ; LLORET DE MAR E BARCELLONA HOTEL 3 stelle 5 gg part 21/4, 27/4 Lit. 660000; CASCATE DEL RENO HOTEL 4 stelle 4 gg part 21/4, 23/4, 28/4 Lit. 550.000; LA SVIZZERA HOTEL 4 stelle 4 gg part. 20/4, 22/4, 28/4 Lit. 730000; MONACO DI BAVIERA HOTEL 3 stelle sup 3 gg part. 23/4, 29/4 Lit 560.000; MONACO E CASTELLI DELLA BAVIERA HOTEL 3 stelle SUP 4gg part. 22/4, 28/4 Lit. 690000; MADRID CULTURALE HOTEL 4 stelle 8 gg part. 22/4, 24/4 Lit. 1 640.000; inoltre: TOUR ANDALUSIA E MADRID 9 gg 23/4 ; LLORET DE MAR 8 gg 24/4, NORD SPAGNA E PORTOGALLO 11gg 21/4 . . IL TRIANGOLO D'ORO DELLA SPAGNA 7 gg 19/4, 25/4 , BUDAPEST 5gg 18/4, 27/4 ; BUDAPEST E PRAGA 7gg 19/4, 25/4 ; VIENNA E BUDAPEST 7 gg 19/4, 25/4 ; BELGIO E OLANDA E RENO 8 gg 24/4, TOSCANA CLASSICA 4 gg 22/4, 28/4 ; 4 gg 22/4, 28/4 ; BRETAGNA E NORMANDIA 8 gg e 7 gg partenza 24/4 ; GRAN TOUR DELL'AUSTRIA CLASSICO 7gg 25/4 ; GRAN TOUR DELL'AUSTRIA 7 gg 25/4 : : ROMANTISCHE STRASSE 5gg 21/4, 27/4.

PRENOTATE AL PIÙ PRESTO PRESSO LA VOSTRA AGENZIA DI FIDUCIA
TRASFERIMENTI: possibilità di partire comodamente dalla vostra città
Esclusivisti a TORINO: settima viaggi - via Juvarra 18
Tel. 011/562263O - Sito Internet: www.serianaviaggi.it

STASERA AL CINEMA

IMPERO Inf. Tel. 015-22 736 - 31 312
The Blair Witch Project, di D. Myrick, E. Sanchez

MAZZINI Ind. Tel. 015-22 736 - 31.312
SALA 1: **The Beach**, con Leonardo Di Caprio
SALA 2: **Kirikù e la strega Karabà** (ore 15,30) e **Three Kings**, di D.O. Russell con George Clooney
SALA 3: **Il collezionista di ossa**, con Denzel Washington

ODEON Ind. Tel. 015-22 736 - 31 312.
Il miglio verde, di F. Darabont con Tom Hanks. Orario 15; 21,30

SOCIALE Ind. Tel. 015-22 736 - 31 312.
Insider - Dietro la verità, Al Pacino

LUX Ind. Tel. 0163-22 698.
The Blair Witch Project, di D. E. Sanchez

VERDI Inf. Tel. 015-253 89 27
SOS Summer of Sam, di Spike Lee. Orario 20; 22,15 Lire 12 000; 8000

M. PRIMAVERA Ind. Tel. 015-925 620.
Toy Story 2
Oran 14.30; 16.30, ; 22,15 Lire 12 000;8000

PARROCCHIALE.
Colpevole d'innocenza, di Bruce Beresford con Tommy Lee Jones
Ore 21 spettacolo unico. Lire 10 000; 5000

ARGELLO.
Gli scappi, il sposo
Ore 16,30 spettacolo unico. Lire 8000

ESCELSIOR Ind. Tel. 015-767 323
The Beach, con Leonardo Di Caprio.
Dalle 15 spettacoli continuati Lire 12 000; 8000

IDEAL Inf. Tel. 0161 930 887.
Toy Story 2
Oran 15. 17, 20. 22 Lire 10 000. 6000

FELIX Ind. Tel. 015-242 31.16
NON PERVENUTO

ORSA Ind. Tel. 0161-828 600
Il mistero di Sleepy Hollow.
Ore 21.30 spettacolo unico.

SOTTORIVA Inf. Tel. 0163-54 265
Tutti gli uomini del deficiente
Orari: 20.30 22.30; Ore 9000. 7000

ASTRA Inf. Tel. 0161-255 045
Kiss Me Orario apertura 15 spettacoli continuati. Lire 12 000, 10 000

NUOVO ITALIA Inf. Tel. 0161-257.744.
Il collezionista di ossa, di P. Noyce con Denzel Washington. Orario apertura: 15 con spettacoli continuati Lire 12 000. 10 000

PRINCIPE Ind. Tel 0161-259 047
Three Kings, di David O. Russell con George Clooney Orario apertura 15 con spettacoli continuati Lire 12 000. 10 000

Inf. Tel 0161-250 645
Il miglio verde
Orari 15.45; 18,45, 22 Lire 12 000, 10 000

SILVEBERG DIGITAL Ind. Tel 0161-215 018
Kirikù e la strega Karabà (ore 15. 16.45, 18.30) e **Comedian Harmonists** (ore 19.50, 22.10) Lire 12 000.8000

LUX Inf. Tel. 0161-213 375
CHIUSO PER RIPOSO

TEATRO BARNUMERI Via Panini 1
Alle ore 16
Costamagna con Enza Fantini
Lire 10 000

SALA CONVENTESCA Inf. Tel 0161-252 667.
CHIUSO

TEATRO CIVICO Ind. Tel 0161-255 544
Alle ore 16.30
Come tu mi vuoi,
di Luigi Pirandello con Elena Sofia Ricci

TEATRO

ACCADEMIA p. S. Giulia 2 bis. Tel. 011 66 78 07
Non uno di meno Ore 16.15, 18.10, 20 22.30
ACTOR'S STUDIO via Chieso della Salute 77/b tel 215 6784 **The beach** Or 15, 17.30, 20, 22.30
200 c. Giulio Cesare 67. tel. 856 521 **La carbonara** Or 16, 18 10 20, 22 30
AQUA 400 c. Giulio Cesare 67 tel. 856 571 Pom **Toy Story 2** Or. 15.30, 17.15 Sera **The Blair witch project** Or 19.10, 20.50 22.30
AMBROSIO MULTIALA c. Vittorio Emanuele II 52, tel 547 007 Sala 1 **Il collezionista di ossa** Or 15.15, 17.40, 20.05, 22.30 Sala 2 **American Beauty** Or 15.30, 17.50, 20.10, 22.30 Sala 3 **Three kings** Or 15.15, 17.30, 20, 22.30
ARLECCHINO c. Sommeiller 22, tel. 5817 190 **Three kings** Or 15.45; 18, 20.15; 22.30
CAPITOL v. San Domenico 24, tel. 540 605 **C'era un cinese in coma** Or 16, 18,10, 20,20 22.30
CENTRALE v. C. Alberto 27, tel. 540 110 **Luna Papa** Or 16.30 18.30; 20.30, 22.30
C. CHAPLIN 1 v. Garibaldi 32/a, tel. 436 07 23 **La regola della casa del sidro** Or 15, 17.30, 20, 22.30
C. CHAPLIN 2 v. Garibaldi 32/a tel. 436 07 23 **Pane e tulipani** Or 15.30, 17.50, 20,10, 22.30
CLAN c. G. Cesare 105, tel. 232 029. **Three kings** Or 15.30, 17.50, 20.10,
Gramsci 9, tel. 542 422 **Insider - Dietro la verità** Or 15,45, 19 22,15.
DUE GIARDINI - Sala Nirvana v. Montalcino 62, tel. 327 2214 **La regola della casa del sidro** Or 15, 17.30, 20, 22.30
DUE GIARDINI - Sala Ombramaxa v. Montalcino tel. 327 2214 **Una storia vera** Or 16, 20.30, 22.40
ELISEO tel. 447.52.41 **C'era un cinese in coma** Or. 15.45, 18, 20.15, 22.30
ELISEO BLU piazza Sabotino tel. 447.52.41 **The beach** Or 15.30, 17.50, 20.10, 22.30
ELISEO ROSSO p. Sabotino, tel. 447.52.41. **Toy story 2** Or 15.10, 17, **Insider -Dietro la verità** Or 19, 22
EMPIRE p. Vittorio Veneto 5, tel. 817 15 42 **Boys dont' cry** Or 15.30, 17.50, 20.10, 22.30
ERBA 1 c. 241 tel. 661 54 47 **Il mistero di Sleepy Hollow** Or 16.15, 18, 20.15, 22.30
2 c. Moncalieri 241, tel. 661 54 47 Vedi teatro
ETOILE v. B. Buozzi ang v. Roma, tel. 530 353 **The Blair witch project** Or 15,30, 17.15, 19, 20.45 22.30
FARÒ v. Po 30, tel. 817 33 23 **Toy story 2 - Woody e Buzz** Or 14,30, 16.30, 18.30 **The Blair witch project** Or 20.30, 22,30
FIAMMA corso Trapani 57, tel. 385 2057 **Il miglio verde** Or 14.45 18.15 21,45
IDEAL c. Bercano 4, tel. 529 4318 **Il collezionista di ossa** Or 15.30, 17.50 20.10, 22.30
Ideal v. Po 21 tel. 812 50 96 **Fucking amal - Montreuil l'amore.** Or 16.30, 18.30, 20 30, 22.30
EDEN v. S. Teresa 5 tel. 534 614 **Risorse umane** Or 16.30 18.30, 20.30, 22.30
LUX Galleria S. Federico tel. 541 263 **Il miglio verde** Or 15 18 30 22
NAZIONALE 1 v. Pomba 7 tel. 812 41 73 **Le regole della casa di** Or 15 17.30, 20, 22 30
NAZIONALE 2 v. Pomba 7, tel. 812 41 73 **8 Donne e 1/2** Vietato 14 Or 15.30, 17 50, 20 10 22,30
OLIMPIA 1 v. Assarotti 21, tel. 532 448 **American Beauty** V.M. 14 Or 15, 17.30, 20 22.30
OLIMPIA 2 v. Assarotti 21 532 448 **Traffic** - vietato ai minori 14 Or 15, 17.30, 20, 22.30
REPOSI 1 XX Settembre 15, tel. 531 400 Sala 1 **Un marito ideale** Or 16 18,10 20,20 22.30 Sala 2 **Three kings** Or 15, 17.30, 20 22 30 Sala 3 **Il collezionista di ossa** Or 15, 17.30, 20, 22 30 Sala 4 **Le ceneri di Angela** Or 16 15, 18.15, 22,15 Sala 5 **Fine di una** Or 15.30 17 50 20,10, 22 30
ROMANO Galleria Subalpina, tel. 562 01 45 **Canone inverso** Or 16 18,10, 20 20, 22.30
STUDIO RITZ via Acqui 2, tel. 819 01 50 **American Beauty** V.M. 14 Or 15, 17.30, 20, 22 30
VALENTINO 1 Teatro Nuovo, corso Massimo d'Azeglio 17, tel. 650 02 00 7° Festival internazionale Cinema Donne Or 15 per inaugurazione 7° Festival Cinema Donne e proiezione film vincitori. Sottotitoli elettronici in italiano
VALENTINO 2 Teatro Nuovo c. M. d'Azeglio 17, tel. 650 02 00 Non pervenuto
VITTORIA v. Roma 336, tel. 5621789 **The beach** 15,40, 18, 20 20 22
TEATRO REGIO. Stagione d'opera 99-2000. Dal 21/3 al 5/4 **Assassinio nella cattedrale** tragedia di Alderando Purrelli. Bruno Bartoletti Regia di John Cox Scene e costumi di Giovanni Agostinucci. Orchestra e Coro del Teatro Regio. Con Ruggero Raimondi. Nuovo allestimento
PICCOLO REGIO G. PUCCINI. Piccolo Regio Mercoledì ore Eliot a Pizzeria. **Le metamorfosi dell'Assassinio.** Spettacolo di prosa a cura di Ou Caragna. Con Mauro Avogadro, Emanuele De Checchi e la Compagnia della Associazione Teatro.
AUDITORIUM Giovanni Agnelli Lingotto Via Nizza 280 NON PERVENUTO
AREA TEATRO corso Gaio Cesare - tel. 011 850 578 Non pervenuto
AUDITORINI RAI. Orchestra Sinfonica Nazionale della Rai Prevendita biglietti per tutti i concerti della Stagione Sinfonica (solo per la poltrona numerata a L. 60 000), con orario 14-18 presso l'atrio Palazzo della Radio di via Verdi 31. Per info 010 4653 810 4961
CONSERVATORIO G. Verdi Piazza Bodoni Ore 21 Orchestra Sinfonica Giovanile del Piemonte Corale Francesco Venero. Mario Cappellin direttore. Requiem Mozart. Informazioni tel. 0125 425123

RTL TORINO
è la voce che ogni giorno ti racconta quello che accade nella tua regione. Notizie, sport, eventi, manifestazioni, mostre, mercatini ... insomma tutto quello che può di tuo interesse lo trovi RTL TORINO!
Tel. 011 6524511
Fax 011 6524539
RTL TORINO provincia FM 94 500
RTL TORINO LA RADIO CHE TI ASCOLTA

Al La Marmora (inizio alle 15) i bianconeri affrontano il Novara per entrare nell'area C1

Biellese, un derby che profuma di play off

Anche se in emergenza Pro d'assalto in campo a Prato

Gabriele Cornelio

BIELLA

PER l'ennesima volta nella stagione la Biellese-Angelico ha l'occasione di fare il salto di qualità. Rilanciati dalla convincente vittoria esterna di Mantova, i bianconeri ospitano alle 15 al La Marmora il Novara, fanalino di coda del torneo.

Un eventuale successo consentirebbe innanzitutto ai lanieri di arrivare a un passo dalla salvezza (obiettivo primario della società) e potrebbe anche valere l'aggancio alla zona play-off. Il Prato, quinto in classifica, è avanti di appena due lunghezze. «Un risultato pieno ci porterebbe più vicino al nostro traguardo, che è la permanenza in categoria - afferma mister Patrizio Sala -. E' ancora presto per affrontare altri discorsi: vedremo dopo la partita».

Anche perché la Biellese non s'impone tra le mura amiche da oltre 3 mesi: 1-0 sulla Pro Vercelli del 5 dicembre. Da allora ha collezionato 6 pareggi interni consecutivi. «Abbiamo comunque tenuto un buon tabellino di marcia - continua Sala -, con una sola sconfitta (Imperia) e due successi esterni (Pontedera e Mantova). Inoltre bisogna mettere in bilancio che gli avversari adesso ci tengono maggiormente in considerazione e di conseguenza quando vengono a giocare a Biella chiudono gli spazi e le difficoltà per aumentano. Il Novara l'ultimo? Guai ad affrontarlo con questo pensiero e con presunzione. Dobbiamo temere gli azzurri, perchè hanno un buon potenziale in tutti i reparti e perchè ultimamente stanno segnando parecchio. Dai miei ragazzi pretendo prestazione: hanno dimostrato di saper esprimersi a certi livelli e quindi esigo che scendano in campo con la giusta umiltà, determinazione e concentrazione. L'errore tecnico o tattico può essere accettato, l'interpretazione errata del match invece no».

La formazione. Tra i lanieri mancheranno gli squalificati Ivan Campese (al suo posto Cozzi) e Regonesi. E' quindi probabile che l'undici di partenza sia quello provato nel test di Trino in settimana (e giovedì prossimo la Biellese sosterrà un'altra amichevole allo stadio Fila di Cossato contro i padroni di casa). Salvo sorprese Biellese si schiererà con Di Sarno tra i pali, Severi, Mazzia e Cozzi difensori centrali; Milano esterno sinistro e Koffi laterale destro; Ballotta, Vagnati e Schinvi a centrocampo; Guidetti e Sinoto in attacco. Da segnalare qualche problemino fisico per il capocannoniere Guidetti (già 17 reti all'attivo) e per Ballotta. In preallarme ci Pireddu e Saviozzi.

L'esterno della Biellese Paolo Milano e l'attaccante della Pro Giglio che oggi a Prato rientra dopo i due turni di squalifica

GLI ANTICIPI

Pro Sesto a valanga, pari del Viareggio

Secca vittoria della Pro Sesto (3-0) sul Mantova e pareggio a reti inviolate nel derby toscano Viareggio-Castelnuovo. Questi i risultati degli anticipi del 26° turno di C2.

Per i milanesi, invischiati nella bagarre antiplay out un successo pesante, mentre i virgiliani potrebbero aver dato definitivamente l'addio di reinserirsi nel giro degli spareggi-promozione.

Alla vigilia dei match odierni, la situazione di classifica vede saldamente al comando lo Spezia a quota 59 seguito dall'Alessandria 51. Quindi il Castelnuovo che ha momentaneamente agganciato il Meda a 41; Prato 36; Biellese, Viareggio, Mantova 34; Saronno 31; Montichiari 30. Passo avanti della Pro Sesto che ha raggiunto la Pro Patria a 29. La Pro Vercelli (26) veleggia al sest'ultimo posto, quindi l'area play con Pontedera, Imperia 24; Rondinella 22; Sanremese 21; Novara 19.

Il cartellone di oggi (fischio d'inizio alle 15) offre alcuni scontri d'indubbio interesse a cominciare dalla sfida Meda-Spezia dove la capolista di perdere qualcosa nei confronti dell'Alessandria, in casa con l'Imperia. Scontro da brividi in Rondinella-Pontedera e Sanremese-Montichiari. Completa il quadro Pro Patria-Saronno. **(p. m. f.)**

Roberto Eynard

VERCELLI

PIOVE sul bagnato. Come spesso accade in questi casi. Perchè agli assenti di oggi a Prato (gli squalificati Fogli, Garlini e Motta, l'infortunato Coli) con ogni probabilità si aggiungerà Andorno, il quarto e più giovane dei moschettieri dell'attacco. Il ragazzo è stato colpito l'altro ieri dalla forma influenzale che in settimana ha pure debilitato Dal Compare e dopo l'entrata nell'arena toscana, se tutto va bene, andrà a sedersi in panchina. Un'altra spada che viene a mancare a mister Cuttone.

E piove sul bagnato anche perchè, oltre al già citato Dal Compare, anche Parente e D'Agostino (dolori agli adduttori e a un tendine) non saranno al meglio anche se stringeranno i denti pur di esserci.

Ma siccome dopo la pioggia puntualmente nel cielo splende il sole è anche vero che la Pro di Prato può dire ugualmente la sua e fare risultato. Perchè dal fischio d'inizio delle 15 gli Agatini hanno il dovere di mostrare di che pasta sono fatti, gettando nella mischia grinta, determinazione, voglia di vincere. Tre doti che servono a dare un calcio a quanto è successo in queste ultime due settimane. Dice, non a caso, il direttore generale Sandro Turotti: «Nessuno metta in dubbio che siamo stati vittimedi una brutta storia. Ma la classifica ci ricorda che siamo a quota 26 e che i due punti toltici con la Pro Patria ce li darà. Quindi bisogna archiviare questa storia e conquistare la salvezza anticipata sul campo. Proprio a questa società, nel primo anno di C2, era capitato una cosa pressochè identica con l'Olbia. Ebbene nonostante una lunga serie di squalifiche e di infortuni i bianchi in quelle avversità riuscirono a scovare un grandissimo spirito che li portò a vincere sette partite di fila e a entrare ai play off. Provenzano, Col e il ds Enzo Barbero sono stati trai protagonisti di quella avventura. Ora non si chiede di fare altrettanto ma di dimostrare grande compattezza.

Formazione. E' quasi scontata quella degli Agatini. Teti sarà tra i pali, Cretaz arretrerà a laterale destro, Passariello sarà a sinistra. Dal Compare e Rindone formeranno una coppia centrale inedita. Come al debutto il duo di centrocampo Ceredi-Parente D'Agostino e Panzanaro larghi sulle rispettive fasce di competenza. Infine davanti ecco ricomporsi il duo Sala-Giglio, con quest'ultimo chiamato ad uscire dal periodo grigio in cui si è cacciato e a tornare ai livelli delle prime uscite con la maglia bianca. Perchè oggi la Pro dovrà far vedere che, il signor Masiero, l'uomo dei guai, aveva torto marcio.

IN SERIE D

A Tortona affronta la squadra di Domenicali, il mister della storica promozione in C2

Borgo, è sfida al Derthona degli ex

Al posto dello squalificato Balsamo rientra Paganini

BORGOSESIA

Il nuovo Borgosesia contro il vecchio Borgosesia. Oggi i granata sono di scena a Tortona, contro un Derthona imbottito di ex valsesiani a partire dall'allenatore, quel Lele Domenicali che aveva condotto il Borgo allo storico traguardo della promozione in C2. Domenicali lasciando la Valsesia si era portato con se diversi giocatori, ma questo pomeriggio due di loro non potranno essere protagonisti della sfida perchè fermati dal giudice sportivo: si tratta del centrocampista Giuseppe Felice e del libero Matteo Paladin. Quest'ultimo era diventato addirittura una bandiera del Borgo e quando sembrava sul punto di concludere la carriera ha trovato nuovo vigore la casacca alessandrina.

Per il Borgo attuale, versione Caligaris, quello della rinascita dopo l'amarezza e le difficoltà causate dalla retrocessione, si tratta di una partita molto delicata: a parte la questione «ex», il Derthona è infatti ancora impegnato nella lotta di vertice. E' chiaramente ormai troppo lontana la capolista Sestrese, invece il Moncalieri che sta attraversando un momento di appannamento è a pochi punti dietro l'undici di Domenicali pretenderà il massimo dai suoi.

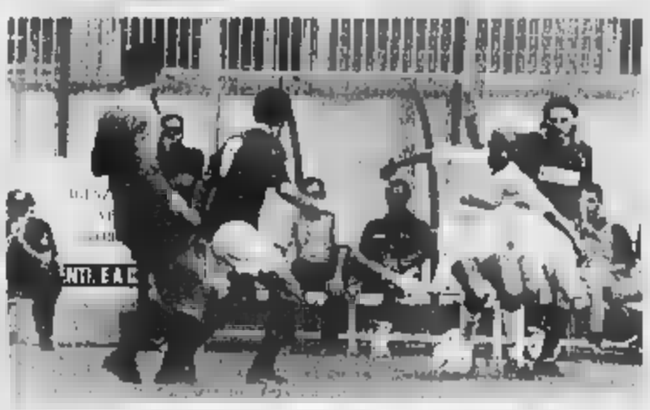

Ha un sapore particolare la trasferta di oggi del Borgo in casa del Derthona

Il Borgosesia ha invece avuto alla sua portata la mano per qualche settimana la quarta piazza ma poi l'accelerazione del Verbania ha mutato gli equilibri: non che adesso sia irraggiungibile, ma sono cinque i punti che dividono i valsesiani dai lacuali.

Mister Caligaris comunque non ha mai voluto impostare piani a lungo scadenza e alla fine i risultati gli stanno dando ragione: «E' una stagione così - afferma spesso - si deve unicamente pensare all'impegno immediato, cercare di vincerlo e poi ripetere la situazione con l'avversaria della settimana successiva».

Si deve cercare di vincere a Tortona, allora. In fondo, bisogna pur restituire il favore a Domenicali che si era permesso, all'andata, di violare il Comunale di via Marconi.

Visti i presupposti che animano le due società si annuncia una sfida interessante, con i padroni di casa che hanno sicuramente più da perdere che da guadagnare.

Tra le fila borgosesiane i forfait annunciati sono due: Balsamo, squalificato dopo l'espulsione di sabato scorso, e Panella, fermo da tempo per un infortunio. La difesa potrà invece contare su due rientri: tra i pali tornerà il numero uno Biasetto, comunque ben sostituito da Communara, mentre Paganini riprenderà il suo posto in marcatura. **[i. fo.]**

IN PRIMA CATEGORIA

Cavaglià prova a fare bottino a San Benigno. Il quadro della Prima

Trino lancia l'operazione sorpasso Gattinara, ultima chance salvezza

TRINO

Potrebbe essere la «giornata azzurra». Il menù del girone D di Promozione offre al Trino una ghiotta opportunità per riconquistare la vetta. Dopo aver ridosso una sola lunghezza il ritardo dalla capolista Castellazzo, l'undici di Viassi prova l'allungo. «Sulla carta rischiano qualcosa di più gli alessandrini nel derby con il Pontecurone - spiegano i dirigenti trinesi - ma prima di tutto dovremo pensare a vincere il nostro match casalingo contro il San Mauro».

Squadra scorbutica, quella torinese, che nonostante navighi ai margini dell'area play out è già riuscita a fermare avversari blasonati (nell'incontro d'andata gli azzurri vennero bloccati sull'1-1). Per la compagine di patron Alandi, comunque, i tre punti sono d'obbligo. Qualche problema per il tecnico vercellese potrebbe arrivare dagli infortuni: ancora indisponibile Ascioti, mister Viassi dovrà valutare le condizioni di Marco Weffort, il capocannoniere, in settimana, non ha potuto allenarsi regolarità del leggero stiramento procuratosi a Lucento.

E' un turno di grande importanza nei campionati dilettantistici dove ogni partita assume grande rilievo nella lotta per primato play off e salvezza

Se il Trino sogna in grande, la Crescentinese dopo la brutta (in tutti i sensi) scoppola rimediata a Pontecurone, cercherà di riscattarsi di fronte alla tifoseria amica contro il Pino '73. Per l'undici di Sattin, privo tra l'altro dello squalificato Amorese, è, forse, l'ultima opportunità per non perdere le ruote dal treno play off.

Nel girone A c'è l'atteso derby Gattinara-Borgovercelli. Un po' contro la storia e la tradizione, però, a rischiare sono i vignaioli, costretti a vincere per tenere viva la speranza d'una salvezza (magari attraverso i play out) che sembra allontanarsi. Nonostante la sconfitta, nell'ultima uscita di Galliate i bianchi si erano dimostrati in ripresa (solo nel finale i novaresi erano riusciti a ribaltare il risultato). Un occhio particolare sarà rivolto anche alla sfida tra pericolanti Trecate-Juve Domo. Dall'altra parte il «Borgo» di mister Cirrone non ha perso del tutto le speranze d'agganciare la quarta piazza e, anche se in formazione rimaneggiata, i biancoblù sono pronti a dare battaglia.

Nel girone B il Cavaglià vuole reinserirsi nell'area play off: per farlo i granata dovranno espugnare il terreno del San Benigno. E vincendo l'undici di De Caroli potrebbe fare un favore al Viverone (penultimo). Ma i lacuali non avranno certo un compito agevole, in casa contro il Val Mos, formazione che dopo alcuni passi falsi intende mettersi al più presto al riparo da qualsiasi sorpresa.

In Prima spicca, nel girone B, lo scontro al vertice Lumellogno-Recetto. Nelle zone play off la Biogliese renderà visita al Sant'Agabio, mentre il Vald Tol ospiterà il Sizzano. Il quadro si completa con Valsessera-Caresanese, Carpignano-Pro Candelo Palestro-Verrone e Casaleggio-Lessona.

Nel girone C il Santhià, dopo aver riagguantato la terza posizione sarà impegnato a Chivasso contro il Borgo Sud Est. In coda l'Alicese cerca (e non sarà facile) punti salvezza ad Aymavilles. San Biagio in casa con l'insidiosa Quincinettese. **(p. m. f.)**

IN ECCELLENZA

Arriva l'Oleggio e per gli azzurri è l'ultimo treno verso l'alta classifica

La Cossatese scommette sull'1 fisso

Biella V. L. riceve l'Omegna, Dufour a S.Salvatore

COSSATO

E' Cossatese-Oleggio il big match della nona giornata di ritorno del campionato di Eccellenza. I ragazzi di Edo Finato sono chiamati a fermare una diretta avversaria del Biella Villaggio Lamarmora, team che invece potrà contare su un match interno non proibitivo con l'Omegna. Sfida esterna per la Dufour che gioca sul campo del Monferrato.

Cossatese. E' un impegno di quelli difficili, ma per questo più belli. Lo sa bene Edoardo Finato che dunque ha preparato nei minimi particolari la sfida con Oleggio. Solo vincendo la Cossatese potrebbe rientrare nel giro delle grandi e quindi è proprio questo l'obiettivo di giornata. Ancora bloccato l'attaccante Poli che sconterà la seconda giornata di squalifica.

Biella V. L. Secondo il direttore sportivo Silvino Bercellino l'obiettivo a portata di mano è il quarto posto, assolutamente in secondo. «Ormai - afferma - le forze sono chiare: Gravellona e Asti hanno una marcia in più. L'Asti, è vero, sta attraversando un momento negativo ma non è detto che non riesca a riprendersi. Subito dopo queste due formazioni viene la Sunese, poi ci siamo noi che ci giochiamo la quarta piazza con l'Oleggio e la Dufour».

Addio speranze allora? «Questo no, ma i giochi sono abbastanza fatti. Questo comunque non significa che si debba mollare perché può sempre succedere qualche imprevisto e a quel punto si tornerebbe in corsa per traguardi che adesso sembrano irraggiungibili. In ogni caso un quarto posto alle spalle Asti, Gravellona e Sunese sarebbe più che dignitoso».

Il match di oggi è senza troppe difficoltà: l'Omegna impegnato nella lotta per evitare la retrocessione ma la classifica parla chiaramente in favore dei lanieri che, tra l'altro, erano già imposti all'andata in riva al Lago d'Orta.

Per quanto riguarda la formazione non si annunciano assenze di rilievo.

Dufour. Il Varallo è ormai demotivato, non ci sono dubbi. Se qualche filo di speranza era rimasto s'è spezzato con il ko interno di domenica scorsa quando i ragazzi di Arrondini hanno dato via libera alla Sunese. Il gioco non c'è più da un pezzo e quando viene a mancare anche il morale resta poco da fare. C'è, e questo è quello che si cercherà di fare, da concludere il più degnamente possibile la stagione: restano da disputare sette partite e l'imperativo è non perdere anche la faccia dopo aver lasciato sfuggire la promozione. Sul campo del Monferrato Arrondini non potrà schierare Ferrini (squalificato) e Biolcati (infortunato). **[l. fo]**

In programma tre conferenze

A Livorno da domani il «Calcio nel pallone»

LIVORNO. Solitamente i lunedì sera dei calciofili italiani sono legati ai rissosi processi televisivi biscardiani. Eppure c'è modo di parlare di football in tranquillità, magari ascoltando curiosità e aneddoti dalla stessa voce dei protagonisti. Per questo il Comune di Livorno Ferraris ha organizzato tre appuntamenti doc. «Il calcio... nel pallone» questo l'accattivante slogan dell'iniziativa che verrà inaugurata alle 21 di domani nei saloni della biblioteca civica.

S'inizierà parlando del Torino: ospiti d'eccezione il difensore Mauro Bonomi (tra l'altro campione d'Europa con l'under 21) e Stefano Salandin, redattore di Tuttosport. La discussione sarà ovviamente incentrata sul «vecchio cuore granata», ma mancheranno spunti d'attualità a una settimana esatta dal derby della Mole. Moderatore il collega Luigi Guelpa.

Lunedì 20 marzo, invece, sviscerata la figura dell'allenatore, personaggio sempre più determinante e discusso nel calcio moderno. Protagonista l'ex portiere del Catania Roberto Sorrentino, attualmente tecnico del settore giovanile del Torino.

Chiusura con il botto lunedì 27 quando Roberto Beccantini, prestigiosa firma de «La Stampa», parlerà sul futuro del calcio nell'anno di Europei e Olimpiadi». **[p. m. f.]**

APPUNTAMENTI

Martedì al circolo Sociale di Biella

KL, il coach azzurro ospite al Panathlon

BIELLA. Appuntamento con gli uomini-jet martedì sera nei saloni del Circolo sociale. Nell'incontro di marzo del Panathlon club Biella si parlerà infatti di chilometro lanciato, senza però le immagini della prova di coppa del mondo programmata a Bielmonte e più volte rinviata per mancanza di neve.

Relatori della serata saranno Paolo Cattaneo, allenatore della nazionale di KL, e Gino Zoccola, responsabile tecnico dei materiali della squadra azzurra. Nell'incontro verranno proiettate le immagini della recente prova di World cup di Cervinia che ha visto il biellese Cesare Pedrazzo chiudere al sesto posto, primo tra gli italiani, della classifica generale.

Il portacolori della Pietro Micca ha toccato, nonostante il forte vento che ha costretto gli organizzatori ad accorciare il percorso di gara, la velocità di 142,490 km/h, prestazione lontana dal suo record personale (il italiano di 236,511 km/h ottenuto a Vars il 26 marzo del '97.

Di professione idraulico, nei week-end Pedrazzo toglie la tuta da lavoro per indossare quella plastificata, inforca sci da 2 metri e 40 centimetri e sfreccia nelle gare valide per il circuito transalpino, dove è piazza sempre tra i migliori 15 della classifica.

(w. d. b.)

CATTO

"i professionisti del bagno"
1000 mq. di esposizione

EDILIZIA - CAMINETTI - STUFE - CERAMICHE - PAVIMENTI
RIVESTIMENTI - IDROSANITARI - ARREDOBAGNO

Bagno "chiavi in mano" - Preventivi gratuiti - Pagamenti rateali

COSSATO - Via Marconi, 24 - Tel. 0159741181 - Fax 0159921383

BESTDAcy

Risparmi fino a un terzo e hai mille vantaggi in più.

PER CHI SI ABBONA, OGNI GIORNO È SPECIALE

L'abbonamento è davvero un piacere quotidiano. Scegli la formula di abbonamento che ti è più comoda:

• **postale:** La Stampa a casa tua, risparmiando 500 lire al giorno;

• **edicola** (PIEMONTE E VALLE D'AOSTA): ritiri La Stampa all'ora che vuoi, all'edicola che vuoi e la paghi 1.150 lire;

▪ **metropoli** (SOLO TORINO CITTÀ): La Stampa ▪ casa tua, entro le 7,30, a 1.250 lire.

Come vedi, il risparmio è quotidiano. In più, qualunque formula tu scelga, per 5-6-7 giorni, pagando 12 ▬ in un'unica soluzione, avrai un mese di lettura gratis, vale a dire che il tuo abbonamento durerà 13 mesi.

Ogni giorno leggi, ogni giorno risparmi.

Con l'abbonamento potrai scegliere tra mille vantaggi: sconti per lo sci o per il cinema, e in più la "Stampa**in** card", che ti dà sconti e agevolazioni per la casa, la famiglia e il tempo libero.

Ogni giorno leggi, ogni mese vinci.

Se ti abboni da dicembre '99 ad aprile 2000 potrai vincere ogni ▬ ▬ Fiat Punto e altri 99 fantastici premi*.

Come puoi abbonarti?

- per telefono, al n. 011-56.381 (servizio automatico 24 ▬ su 24) o per fax ▪ n. 011-56.27.958;
- per posta, ▪ La Stampa, via Roma 80, 10121 Torino;
- per e-mail all'indirizzo abbonamenti@lastampa.it;
- in edicola (solo per l'abbonamento edicola).

Come pagare?

- conto corrente postale n° 950105;
- bonifico bancario sul conto 12601 intestato ▪ La Stampa presso l'Istituto Bancario SANPAOLO IMI S.p.A.;
- carta ▪ credito, telefonando ▪ numero verde 800-233383;
- agli sportelli del Salone La Stampa, via Roma 80;
- in edicola (solo per l'abbonamento edicola).

LA STAMPA

Basket di A2, match molto delicato oggi al palazzetto. Sorrentino ancora ko

La Fila nella «trappola» di Livorno

Labronici penultimi, ma sono in forte crescita

Walter De

BIELLA

Dopo aver battuto nell'ordine Jesi, Napoli e Sassari, la Fila tenta di allungare la serie positi- affrontando, oggi con inizio alle 18 al palazzetto, Livorno. I rossoblù, almeno sulla carta, possono vantare buone probabi- proseguire nella loro «striscia» di successi. I labronici, penultimi in classifica davanti a Sassari, hanno vinto sola volta in trasferta, a Ragusa e nel precedente match a Biella si arresero nettamente Fila priva, in quell'occasione, di Nolan. «Purtroppo la realtà sarà ben diversa - dice coach Federico Danna -. Mi aspetto squadra che, data per spacciata con troppo anticipo, ha ritrovato fiducia nei propri La squadra di coach Ramaglia infatti può giocare con maggior serenità perchè i punti di vantaggio su Sassari sono quattro e le nubi nere che si erano addensate all'orizzonte societario sembrano essersi diradate. Nelle ultime partite, Livorno ha confermato di saper difendere con grande intensità e di saper giocare molto bene in transizione. Non a caso i toscani, solo quattro settimane fa, hanno sfiorato la vittoria a Roseto».

Aggiunge Danna: «Brown è giocatore molto pericoloso, Parente sta attraversando un buon momento, Frank e Moraitis sembrano completamente rigenerati così come Santarossa che, dopo un avvio di stagione incerto, sta migliorando di partita in partita. Forse Ramaglia non ha a disposizione una panchina molto lunga visto che Burini e Tor sono affiancati da giovani a di esperienza, seppur p venienti da una dei migliori settori giovanili italiani. Al contrario di quanto possa apparire, aspetto gara difficile dove ci sarà da sudare per portare a casa il risultato».

Per i rossoblù, quella appena trascorsa è stata settimana tranquilla in cui hanno potuto preparare la gara odierna senza intoppi.

«Abbiamo lavorato bene, peccato però che nell'allenamento di rifinitura di ieri si sia infortunato Sorrentino» conclude Danna. Verrà quindi deciso solo poco prima della partita se sarà Sorrentino o Georgikopous ad entrare nel quintetto iniziale, insieme a Nolan, Erdmann, Zamberlan e Masper.

«Ho ricevuto un colpo fortuito sul polpaccio da Zamberlan - spiega il play rossoblù -. Subito ho temuto di non farcela perchè faticavo anche a camminare, ma il passare del tempo la situazione è migliorata. Non è certamente questo il mio momento fortunato anche se con un adeguato riscaldamento spero di essere regolarmente in campo».

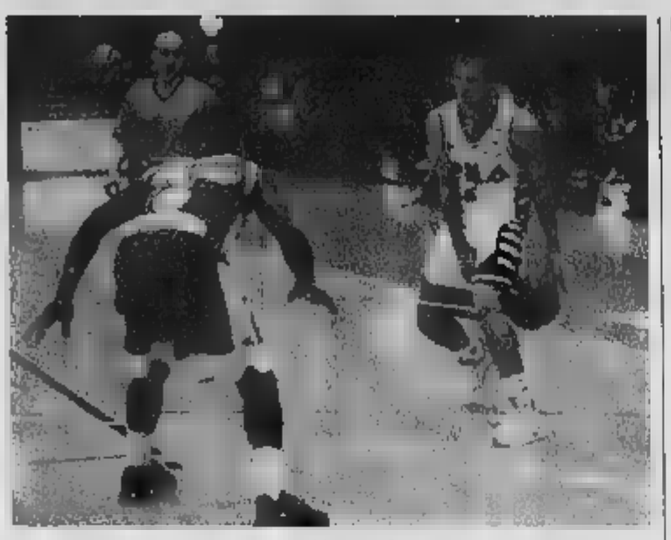

Ancora guai fisici per il play della Fila, Massimo Sorrentino (MICHELETTI)

Coach Danna predica umiltà: «Dati per spacciati, i nostri avversari hanno ritrovato grande fiducia nei loro mezzi»

SPORT FLASH

VOLLEY

Big match ad Asti per la Libertas Mokaor

Posticipo di fuoco per la Libertas Mokaor. Alle 18 i biancoblù di Taborda scenderanno sul parquet del leader Asti. Per i vercellesi è d'obbligo strappare un risultato positivo per mantenere il terzo posto, attualmente insidiato da Cantù, Busca e Romagnano. Il tecnico vercellese recupererà Gaddo e Gherardi, quest'ultimo assente da tempo per una contrattura muscolare. (p. m. f.)

CALCIO A CINQUE

Il primo torneo femminile Pgs

Prima giornata al Palasport del Sacro Cuore, per il torneo di calcio a cinque femminile organizzato dalla Pgs Vercelli. Gli incontri, che proseguiranno nelle prossime due domeniche, inizieranno alle per concludersi alle 21. Sei le formazioni in gara: Brio Vercelli, Stroppiana, Desana, Trino, Smile Torino e «Ruspante» Vercelli. (p. m. f.)

BASKET

La Pfv Zucca riceve il fanalino coda Lerici

Match delicato per la Pfv Zucca nei play out del torneo di serie B. Questo pomeriggio al Pala Piacco (inizio alle 16) le biancoblù ospiteranno il fanalino di coda Lerici. Un successo potrebbe consentire al quintetto di Fornaro di «eliminare» una diretta concorrente. Rientrerà Alessia Vivian. (p. m. f.)

RUGBY

Mondoffice in trasferta a Rozzano

I giallovordi di mister Camillo sono impegnati oggi in una difficile trasferta a Rozzano per il campionato di C1. I biellesi devono ribaltare un pronostico favorevole, visto che all'andata la squadra lombarda si era imposta per 36-12. (w. d. b.)

GINNASTICA

Atlete biellesi ai regionali di Ritmica

Si alza il sipario sui campionati regionali di Ritmica: oggi a Beinasco è in programma la prima prova. Per la società La Marmora Ing sono impegnate le Under 13 Alice Rosati e Monica Vercellino, Samantha Brussolo e Nadia Ferrigo tra le Under 15, Monica Scarlatta per le Over 15. Assente la nazionale Linda Bollo, già qualificata di diritto per la finalissima del 20 maggio in calendario a Fano. (w. d. b.)

Il referendum per i giovani calciatori

Golden, a Pasqua l'ultimo tagliando

DOMENICA 12 MARZO 2000

GOLDEN BOYS VOTATE I GIOVANI CALCIATORI in collaborazione con: Banca Popolare di Novara

Consegnare o spedire a LA STAMPA, via della Repubblica 29, 13900 Biella, via Duchessa Jolanda 20, 13100 Vercelli

PRIMI CALCI	società
PULCINI	società
ESORDIENTI	società
GIOVANISSIMI	società
ALLIEVI	società
JUNIORES	società

IL CAMPIONE DEL SECOLO E'

E' iniziato il conto alla rovescia per il «Golden Boys 2000»: nella settimana di Pasqua pubblicheremo l'ultimo tagliando per votare il «ragazzo d'oro». Dunque un mese abbondante per confermare o capovolgere le attuali classifiche.

Intanto sono sempre più numerose le schede che arrivano in redazione e, proprio la difficoltà nel conteggiare i tagliandi può creare ritardo nell'aggiornamento della situazione nelle diverse categorie in cui si articola il referendum. Comunque niente paura: nessun voto andrà disperso. Nei prossimi giorni, inoltre, proseguiremo nella nostra panoramica sui baby calciatori delle province di Biella e Vercelli, tenendo sott'occhio la classifica.

Stessa formula anche per il referendum che eleggerà lo sportivo del secolo: anche in questo caso la situazione è estremamente fluida, soprattutto nelle posizioni alle spalle dei leader. Anzi, sono sempre più numerose le new entry di campioni anche del passato recente.

Come sempre i tagliandi dovranno essere inviati alle redazioni de «La Stampa» di Biella, via Repubblica 29, e Vercelli, via Duchessa Jolanda 20. (p. m. f.)

Lancia Y. Anima monella.

Da L.14.900.000* (cane escluso).

elefantino blu 1.1	elefantino blu 1.2	LS 1.2	LS 1.2 16v	LX-pieno cuoio 1.2 16v
L.14.900.000*	L.15.900.000*	L.18.600.000*	L.19.900.000*	L.22.400.000*
Airbag driver	Airbag driver	Airbag driver	Airbag driver	Airbag driver
Alzacristalli elettrici	Alzacristalli elettrici	Alzacristalli elettrici	Alzacristalli elettrici	Alzacristalli elettrici
Antifurto Lancia Code	Antifurto Lancia Code	Antifurto Lancia Code	Antifurto Lancia Code	Antifurto Lancia Code
	Chiusura centralizz.	Chiusura centralizz. con telecomando	Chiusura centralizz. con telecomando	Chiusura centralizz. con telecomando
	Idroguida	Idroguida	Idroguida	Idroguida
		Fendinebbia	Fendinebbia	Fendinebbia
		Climatizzatore	Climatizzatore	Climatizzatore
				Cerchi in lega
				Airbag

*Prezzo chiavi in mano (escluso I.P.T.) solo in caso di rottamazione del vostro usato che sia vero o non vi dispiaccia. Offerta non cumulabile con altre iniziative in corso.

È un'iniziativa, valida fino al 31 marzo, della Concessionaria Lancia:

Effetto
S.S. Trossi, Gaglianico (BI) tel. 015.54.27.07
C.so Vercelli 132, Gattinara (VC) tel. 0163. 83.17.85

Il Granturismo

FORZA SCHUMY
FORZA RUBENS!
FRESCHEZZA IN 2 CALORIE
tic tac
MENTA
TIC TAC: LA FRESCHEZZA CORRE IN FERRARI!
Partner
Scuderia Ferrari

653 chilometri di autostrada, 150 chilometri di curve e dossi, 12 passaggi a livello (chiusi!), 3 chilometri di code, 107 semafori (rossi!).

È ARRIVATO

NISSAN ATLEON

NUOVO COMFORT IN MARCIA

*Versione 3,5 tonnellate.

UN VEICOLO DI LINEA, IN LINEA CON TE

... con motor Nissan 4 e 6 cilindri turbodiesel intercooler ad iniezione diretta da 110 a 220 cv

CARICO DI COMODITÀ

... con la cabina più ricca di comfort nella sua categoria

OGNI PASSO È QUELLO GIUSTO

... per i ... disponibili per ... allestimento sempre su misura

... CAMION ... ANCHE ... PATENTI ... MINIMA ... GARANTISCE NISSAN

Da L. 34.850.000
Iva e messa su strada esclusa

NISSAN

AUTO ... VITA MIGLIORE

TARGA

CUNEO ... OLMO
Via Torino, 178 - Tel. 0171/412.441

MONDOVÌ
Via Torino, 64 - Tel. 0174/42.064

SALUZZO
C.so Roma, 46 - Tel. 0175/46.347

Passa dal tuo usato non catalizzato ad una Toyota nuova. Un salto di qualità che ti rende fino a L. 4.000.000.

La tua auto non catalizzata
è da rottamare?
Noi la supervalutiamo e ti diamo
l'opportunità di passare ad una
Toyota nuova scegliendo tra
Avensis, Picnic o RAV4
con la massima convenienza.
Fai un salto di qualità. Solo da noi.

MODELLO	PREZZO DI ...	PREZZO SPECIALE ROTTAMAZIONE
AVENSIS ... porte ... Station Wagon	... L. 34.900.000*	da L. 31.400.000*
RAV4 4x4 3 e ... porte	da L. 37.550.000*	... L. 34.050.000*
PICNIC 7 posti	da L. 41.250.000*	... L. 37.250.000*

*Prezzi chiavi in mano, IPT esclusa.

Ma solo fino al 31 marzo.

FUJI AUTO

BORGO SAN DALMAZZO
Via Cuneo, 21/C - Tel. 0171.269.813
AUTORIZZATO: ... IMPEX - MONDOVÌ: Via Cornice, 5 tel. 0174.47.877

RIBAUTO

SAVIGLIANO Via della Marina, 4 - Tel. 0172/711.581
... FILIALE DIRETTA C.so BRA, 119 - Tel. 0173/363.500 - 0173/363.477

TOYOTA
PROVATE LA DIFFERENZA.

PUBBLICAZIONE AVVISI DI

GARE D'APPALTO
BANDI DI CONCORSO
BILANCI

Siamo a Vostra disposizione
per fornirVi preventivi e tutta l'assistenza necessaria.
Con un solo interlocutore
potrete assolvere agli obblighi di legge,
utilizzando la grande diffusione
di un quotidiano

LA STAMPA

(Legge 587 del 6.10.1984 Art. 7)

publikompass spa
CUNEO - Corso Giolitti, 21/bis - Tel. 0171.609122 - Fax 0171.488249

RICERCA E TECNOLOGIA PER LA BELLEZZA

LASERCARE
vinta la sfida
AI PELI SUPERFLUI

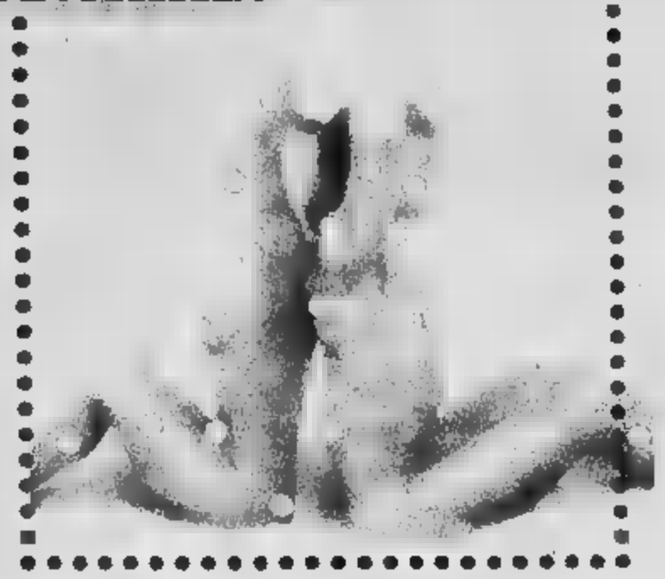

Dagli Stati [illegible] il laser [illegible] a [illegible]tività Termocinetica (TKS) che pone fine al problema [illegible] Un [illegible]do rapido, efficace, [illegible] indolore. [illegible] 4 [illegible] trattamenti [illegible]. Disponibile in [illegible] solo nei centri Lasercare.

Si chiama PhotoGenica LPIR il laser brevettato a Selettività Termocinetica (TKS) con cui i Centri Lasercare hanno vinto la sfida ai peli superflui. [illegible] più provvisorie decolorazioni, creme depilatorie, cerette, o dolorose elettrocoagulazioni: l'annoso problema che compromette l'estetica, imbarazza nell'intimità, infastidisce nell'attività sportiva donne [illegible] uomini, [illegible] definitivamente sconfitto.
PhotoGenica LPIR, grazie al principio della Selettività Termocinetica, colpisce il follicolo pilifero e lo distrugge senza danneggiare i tessuti circostanti. Ogni singolo impulso colpisce un'area di venti o più peli, ed è perciò possibile trattare anche zone estese come gambe o schiena in tempi brevissimi (il labbro superiore richiede meno di un minuto, la gamba il tempo di una ceretta). Il tutto in modo assolutamente indolore: l'arrossamento [illegible] il lieve pizzicore che possono insorgere, [illegible] andranno per lasciare la pelle perfettamente normale poco dopo la fine del trattamento. Tra i molti laser [illegible] sedicenti laser in circolazione che promettono risultati miracolosi senza alcuna base scientifica, PhotoGenica LPIR offre un'assoluta garanzia di efficacia, rapidità [illegible] sicurezza. E gli oltre 4.[illegible].000 di trattamenti effettuati sono [illegible] miglior prova della sua affidabilità. Naturalmente [illegible] numero delle sedute necessarie per ottenere [illegible] completa eliminazione [illegible] peli dipende da fattori individuali e dalla fase di crescita in cui [illegible] trovano i peli al momento [illegible] trattamento, ma nella maggior parte dei casi sono bastate tre sedute per arrivare all'atrofizzazione dell'80% dei follicoli.
PhotoGenica LPIR non lascia segni o cicatrici [illegible] non ha effetti collaterali, perciò è adatto anche per il viso e per [illegible] zone più delicate del corpo. E non essendo invasivo, non comporta alcun rischio di trasmissione di malattie. Unico accorgimento: evitare il trattamento su pelli molto abbronzate [illegible] non esposti al sole per qualche tempo.

[illegible]o [illegible] Termocinetica: La Selettività Termocinetica (TKS, ThermoKinetic Selectivity) è il principio grazie [illegible] quale [illegible] ottiene la distruzione dei follicoli piliferi e si evitano danni [illegible] pelle. Il bersaglio (il follicolo pilifero) viene riscaldato in modo selettivo fino al punto di distruzione evitando danni al tessuto circostante. Ciò è possibile poiché il tempo di esposizione al laser è troppo breve (20 millesimi al secondo) perché il calore in cui si converte l'energia laser e che provoca la distruzione del follicolo possa da questo essere dissipato. Contemporaneamente, tuttavia, tale tempo di esposizione è sufficiente affinché le strutture tissutali sovrapposte attraversate dal laser possano disperdere tale calore prima di essere danneggiate. L'unico sistema in grado di utilizzare tale principio è il laser PhotoGenica LPIR prodotto dalla Cynasure Inc.

Questo rivoluzionario metodo di epilazione [illegible] applicato solo nei Centri Lasercare.
Per ulteriori informazioni: telefonare 0172.692634.

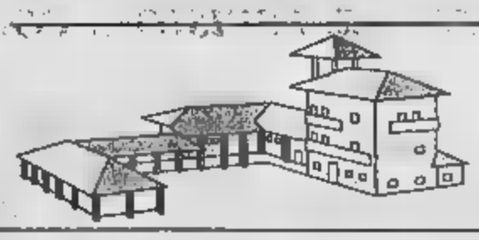

Cascina del Benessere
VIA BELMONTE, [illegible] • FOSSANO • TEL. 0172 692634

MENARDI AUTO
MULTI MARCHE NUOVE E USATE

Prima di acquistare un'auto vieni [illegible] trovarci e valuta di persona le nostre straordinarie offerte [illegible] veicoli nuovi e usati

...km 0 in pronta consegna
ottimo risparmio

ALFA 166 2.4 JTD
ALFA 156 1.9 JTD - 24 JTD
ALFA 156 1.6 T.S.
FIAT MAREA SW 1.9 JTD
FIAT BRAVO 1.9 JTD GT
NUOVA FIAT PUNTO B/D/TD
LANCIA LYBRA BERLINA E SW
FIAT ULISSE JTD
FIAT DUCATO

auto semestrali...prezzi scontatissimi

FIAT BRAVO 1.6 I/16V SX
MERCEDES CLASSE A 140/160/CDI
OPEL VECTRA SW TDI 101 CV
RENAULT CLIO 1.2 RT 5P/DRT
RENAULT SCENIC 1.9 TDI /16B
RENAULT KANGOO AUTOCARRO
FIAT SCUDO TD 9 POSTI

...in pronta consegna
VW NEW BEETLE TD, VW GOLF TD 110CV
KIA CARNIVAL TD, KIA SPORTAGE TDI 4X4, DAIHATSU TERIOS 4X4

Da MENARDI
trovi anche una vasta gamma di auto usate revisionate con garanzia

San Rocco di Bernezzo (Cn) - SS. [illegible] n. [illegible] - tel. 0171.687075 fax 0171.857240

IRRESISTIBILE STATION WAGON.

IRRESISTIBILE ANCHE L'OFFERTA:
OGGI RISPARMI FINO A
3.500.000*
CON GLI ECOINCENTIVI

*OFFERTA VALIDA FINO AL 31/3/00 SULLA VERSIONE BENZINA DISPONIBILE PRESSO I CONCESSIONARI.

OPEL CREDIT
Sta dalla tua parte

Aggressiva e dinamica: guidare Astra SW è una passione che non conosce soste. - elevata tenuta e stabilità grazie a telaio DSa e sospensioni "Lotus-tuned"; - 12 anni di garanzia contro la corrosione perforante; - innovazione nella sicurezza e nella tecnologia: pedaliera sganciabile, pretensionatori delle cinture a carica, servosterzo elettro-idraulico; i motori Ecotec 16V a benzina e tre turbodiesel.

ASTRA
Station Wagon

È UN' OFFERTA DEI CONCESSIONARI

OPEL

SABATO 11 e DOMENICA 12 MARZO *APERTO TUTTO IL GIORNO*

FRATELLI ASTEGGIANO
CUNEO S.S. 20 B.GO S. DALMAZZO
Tel. 0171-261650
SALUZZO Via Savigliano
Tel. 0175-42325

Astauto
FOSSANO P.zza Romanisio, 10
Tel. 0172-60220
MONDOVÌ Via Torino
Tel. 0174-44596

L'automobile
ALBA Loc. S. Cassiano, 15
Tel. 0173-282853
BRA

OPEL

DALL' 8 MARZO IN EDICOLA

LA STAMPA
+
computer idea

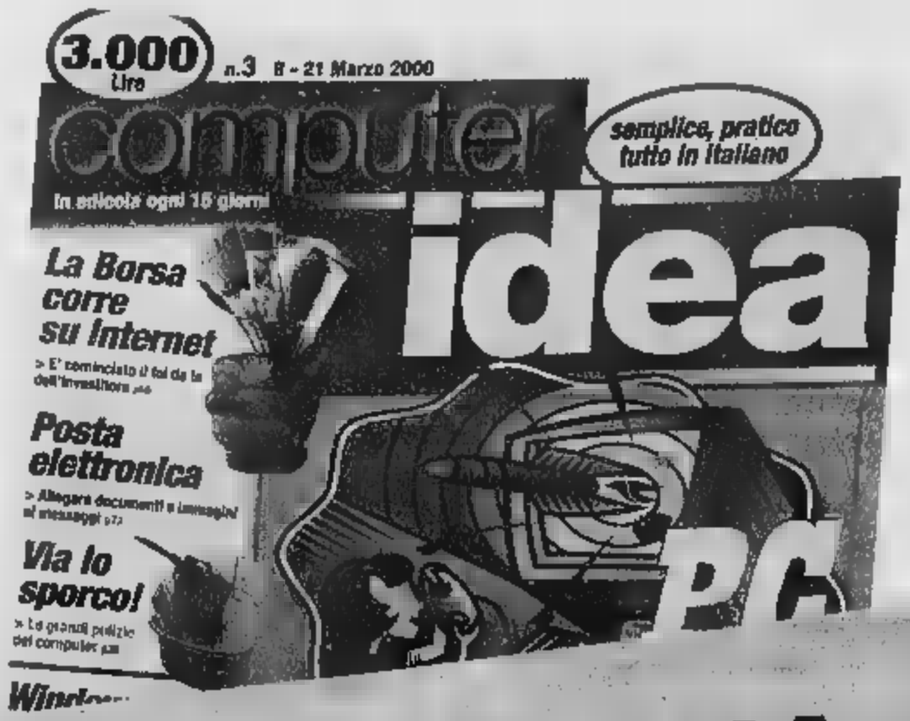

A SOLE 2000 LIRE

I granata non hanno scelta: devono battere la Fiorentina distratta dal Manchester United

Il Toro chiede a Trap la prima rata-salvezza

E dopo Pecchia si ribella anche Coco

LENTINI CARTA DECISIVA

TORO rischiatutto, con prudenza. Con questa formula Mondonico cerca di battere Trapattoni con il quale ha un bilancio in [illegible] 11 sconfitte, 3 successi e 1 pareggio. I granata non assaporano la vittoria da sei giornate mentre i viola, nell'ultima trasferta, hanno travolto il Parma per 4-0 interrompendo un'astinenza in campionato che durava da 13 mesi. Con il doppio centravanti e due tornanti, Mondonico vuole mettere in crisi Trap, senza sbilanciarsi troppo e tenendo d'occhio Rui Costa per tagliare i rifornimenti a Mijatovic e all'acciaccato ma pericoloso Batistuta. Sarà Juric a marcare il portoghese: se [illegible] problemi, toccherà a Galante, con il croato alle spalle della difesa. In partenza, Bonomi e Galante a Mijatovic e Batigol, protetti da Grandoni. I rientri di Brambilla e Mendez aggiungono qualità al centrocampo, [illegible] la differenza dovranno farla Lentini, se ripeterà la strepitosa prima mezz'ora di Roma, Sommese e, soprattutto, Silenzi e Ferrante, magari travestendosi da «gemelli del gol». (b. b.)

[illegible]
TORINO

Tre punti. Li vuole Emiliano Mondonico, il richiede la classifica alla vigilia di una settimana in cui si dovrebbero gettare le basi della trattativa per la cessione della società: le distanze tra le parti si sarebbero avvicinate. Ma battere la Fiorentina, nella prima delle sette partite su dieci che i granata dovranno affrontare al Delle Alpi, è fondamentale. Mondonico è esplicito: «Il pareggio addolcisce la pillola. Sono le vittorie che ci garantiranno la permanenza in A. Piegare i viola significa poterci presentare al derby, che è la regina di tutte le [illegible] partite, ma soprattutto allo "spareggio" con il Verona, [illegible] margine di [illegible] sui diretti rivali e la tranquillità psicologica di non dover vincere a tutti i costi».

Per [illegible] di raggiungere lo scopo, Mondonico ripropone l'attacco con il doppio centravanti Silenzi-Ferrante e con Sommese e Lentini esterni. A centrocampo, recupera Mendez e Brambilla e in difesa Bonomi. E sacrifica [illegible] una volta Coco. L'ex milanista si sente l'unico «bocciato» dopo Roma e si ribella: «Non credo di essere stato il peggiore in campo anche se dovevo bloccare Candela. Ho fatto il compitino, ma sto fuori. E nel mio ruolo c'è [illegible] una punta che fa il terzino. Non gioco perché sono in prestito? Parlare con l'allenatore è diventato inutile. Mi sento preso in giro».

Lo sfogo di questo ventitreenne siciliano, cresciuto all'ombra di Paolo Maldini [illegible] quale sembrava destinato a diventare l'erede, segue quello di Pecchia. Pecchia si è pentito, ha [illegible]messo d'aver sbagliato e Coco non deve dimenticare che per buona parte del girone d'andata è stato titolare fisso, nonostante la [illegible] condizione di prestito, perché Mondonico ne apprezzava la spinta offensiva e le qualità atletiche e tecniche. Poi, il ginocchio di Coco, che spesso ha accettato di giocare con un'infiltrazione, ha fatto i capricci, c'è stato un calo di forma. L'incompatibilità tattica con Lentini ha fatto il resto.

Ed ecco la spiegazione del tecnico: «Il calcio è una giungla. Coco è bravo e non è vero che lo trascuro, visto che l'ho impiegato domenica scorsa. Però, quando ho capito che non riusciva a coesistere con Lentini, non potendo giocare in dodici ho dovuto scegliere. Lentini sta facendo cose egregie sulla [illegible] sinistra. E, dovendo [illegible] di vincere, preferisco un attaccante che faccia la differenza in fase offensiva. E se poi dovessi fare una staffetta tra Lentini e Coco, sarei contento; significherebbe difendere il risultato».

Mondonico [illegible] crede a una Fiorentina con la mente [illegible] a Manchester anche se Trapattoni ha lasciato a casa Di Livio e Torricelli per risparmiarli in vista della battaglia di mercoledì a [illegible] Trafford. Ricorda, inoltre, che neppure la Roma s'era tirata indietro con il Toro, [illegible] che questo non costituisce un alibi per l'eliminazione in Coppa Uefa. Roma, Juventus, Parma, Udinese cancellati dall'Europa: «Il calcio italiano è sempre stato tatticamente superiore - chiosa Mondo - ma se si va in Inghilterra per fare gli inglesi o in Spagna per fare gli spagnoli e non si cambia qualcosa in corsa per rimediare, si dà un vantaggio agli avversari».

Il Trap, navigatissimo nelle Coppe, venerdì prossimo, 17 [illegible], spera di festeggiare il 61° compleanno dopo aver ottenuto un risultato positivo [illegible] il Manchester United e con il Toro: «Quella con i granata è una partita che va giocata fino in fondo. Il campionato ci offre ancora la possibilità di centrare l'Europa. Guai a mollare. E, per le sue caratteristiche tecnico-tattiche il Toro mi sembra [illegible] test ideale per Manchester». Batistuta ha [illegible] caviglia malconcia: disputerà almeno [illegible] tempo, [illegible] potrebbe dargli il cambio Balbo che all'andata segnò il gol del pareggio dopo che Sommese aveva portato [illegible] vantaggio il Toro. Sommese ha smaltito l'affaticamento e la sua presenza consente a Mondonico di non snaturare lo schema. Da Firenze [illegible] sono attesi poco più di duecento tifosi viola e sarà la Maratona il 12° uomo granata. Già, proprio quella Maratona [illegible] nel derby si vestirà di bianconero. E Mondonico lancia l'allarme: «Con la Juventus [illegible] ci sentiremo soli perché avremo un tifo di qualità. Piuttosto [illegible] preoccupano i 17 mila che si presenteranno allo stadio privi di biglietto. Sarà bene cominciare a ipotizzarlo». Capito?

Petrucci polemico con Nizzola

ROMA Per l'anticipo a sabato 25 marzo (con la partitissima Milan-Juventus la sera di venerdì 24) della 27ª giornata di serie A, le schedine dei concorsi Totocalcio del 26 marzo saranno dedicate alla B e alla C. Lo ha stabilito ieri pomeriggio il Coni ancora prima che arrivasse da Milano la decisione della Lega, presa per evitare le [illegible] dei calciatori sudamericani costretti a mettersi a disposizione delle rispettive nazionali impegnate tra il 28 e il 29 dello stesso mese nelle qualificazioni mondiali. Gianni Petrucci, presidente del Coni, esprime il suo disappunto: «Non è così che si fa. Sono allo studio iniziative per rilanciare il Totocalcio, ma queste decisioni non ci aiutano. Il Coni, organo supremo dello sport italiano, [illegible] rispettato è invece nessuno si è fatto vivo per avvertirmi. Ho mandato [illegible] lettera a Nizzola: [illegible] preoccupato, capisco le esigenze delle società, ma questo è [illegible] problema grave».

Il terzino: «A Roma non fui il peggiore» Ritornano Bonomi, Mendez e Brambilla

Oggi Massimo Brambilla sarà [illegible] la Fiorentina il «mancato» del Torino

SPORT FLASH

[illegible] MAJ 4°. Il finlandese Harri Kirvesniemi, 41 anni, ha vinto a Oslo la 50 km precedendo il russo Ivanov; 4° Fabio Maj. Nella 30 km tc donne successo di Olga Danilova (Rus). Prima azzurra Gabriella Paruzzi, 11ª.

MARCIA A [illegible] Stamane a Pe[illegible] si disputa (circuito cittadino di 2 km) la 1ª prova del Campionato di società, sui 30 km (25 per gli Junior).

[illegible] LA [illegible] La neo tricolore Agata Balsamo, e il keniano Elijah Nyabuti, hanno vinto il Cross Internazionale del Sud, a Lanciano.

VOLLEY, VINCE TREVISO. In A1 (19ª) Maxicono Pr-Sisley Tv 2-3 (22-25, 25-19, 25-18, 18-25, 13-15); oggi (ore 17,30) Casa Modena-Piaggio Rm, Iveco Pa-Tnt Cn, Brescia Lat Montichiari-Del Monte Fe, Lube Mc-Cosmogas Fo, Zeta Line Pd-Valleverde Ra. Classifica: Piaggio 44; Lube 42; Sisley 41; Modena 37; Maxicono [illegible]; Tnt 25; Brescialat 24; Zeta 20; Del Monte, Iveco 16; Valleverde 15; Forlì 13.

BERGAMO IN FINALE. La Foppapedretti Bg, battute (3-0) le polacche del Nafta Pila, affronta oggi, nella finale di Coppa Campioni di volley donne a Bursa in Turchia, l'Uralochka (Rus).

BASKET, LA PAF SI SALVA. In A1 (24ª) Viola Rc-Paf Bo 70-71. Oggi (ore 18): Benetton Tv-Roosters Va, Adecco Mi-Lineltex Imola, Zucchetti Montecatini-Bipop Re, Canturina-DucatoSi, AdrRm-Scavolini Ps (20,30). Kinder Bo-Muller Vr, PepsiRn-Telit Ts. Class.: Paf 44; Kinder 34; Benetton 32; Adr 30; Scavolini 28; Zucchetti, Viola 26; Ducato 24; Lineltex 22; Roosters 18; Telit, Muller, Adecco, Pepsi 16; Canturina 14; Bipop 8.

[illegible] GRANDE [illegible] Nel Premio Encat a S. Siro, assolo di Varenne che ha dominato alla media di 1'12"9 sui 2100 metri, record della corsa.

[illegible] [illegible] A1. 18ª turno: Systema Bs-Conad Pe 7-8, Pro Recco-Florentia 11-6, Trony Ct-Athena Sv 7-9, Lewer Na-Siricem 12-7, Ina Rm-Posillipo 6-10, Conad Civitavecchia-Universo Bo 10-13. Class.: Posillipo 47; Ina 43; Recco 42; Florentia 40; Athena 31; Systema 29; Pescara [illegible]; Universo 22; Lewer 18; Siricem 9; Trony 6; Civitavecchia 1.

ecoincentivi ford

fordfiesta con
- doppio airbag
- servosterzo
- motore 16 valvole
- alzacristalli elettrici
- antifurto immobilizer
- chiusura centralizzata
- sistema FIS antincendio
- schienale posteriore a ribaltamento frazionato

Ford

Consegna in 48 ore

fordka con
- doppio airbag
- servosterzo
- alzacristalli elettrici
- antifurto immobilizer
- chiusura centralizzata
- sistema FIS antincendio
- schienale posteriore ribaltamento frazionato

~~L. 18.650.000~~
L. 15.550.000
per il tuo usato [illegible] catalizzato

~~L. 16.500.000~~
L. 14.400.000
per il tuo usato non catalizzato

PREZZI IPT ESCLUSA. VALIDI PER AUTO IN STOCK. PESTA LAGO.

Fiesiadue
SAVIGLIANO Via Monte Bianco, 4 - Tel. 0172/33994
[illegible] Via Cuneo, 2/D - Tel. 0175/46888
e-mail: fiesiadue@tiscalinet.it

Ford Bellezza e Concretezza

La [illegible] abbonamenti 2000
PER CHI SI [illegible]
OGNI GIORNO [illegible]

KONFY' Store
Magliano Alfieri - Strada Statale Alba-Asti

FAI DUE CONTI...

Letto testata e pediera in ferro battuto
+ rete ortopedica in doghe di faggio evaporato
+ materasso ortopedico in tessuto naturale
+ sacco copripiumino matrimoniale
+ 2 federe
+ interno in PIUMINO D'OCA

L. 199.000 al mese (per 10 mesi)
(Lire 1.990.000)
partire da settembre - INTERESSI 0

KONFY' è il grande magazzino specializzato in arredamento: tessuti, tendaggi, letti imbottiti, letti in ferro battuto, materassi, materassi in lattice, reti ed accessori letto, divani.
Le centinaia di disegni pronti in pezza ti consentono di immaginare subito la tua casa vestita a nuovo.

KONFY' è anche la biancheria per la casa, tessuti e spugna a peso, tappeti a prezzi incredibili. Intimo e abbigliamento.

Puoi rinnovare la tua casa anche con comodi pagamenti rateali ad interessi 0

KONFY' Store
S.S. Alba-Asti - Magliano Alfieri

Interessanti preventivi per forniture di lenzuolate, tendaggi e biancheria ad alberghi, ristoranti, bar, comunità.

Magliano Alfieri - S.S. Asti-Alba - Corso Marconi, 10D
Aperto dal lunedì pomeriggio al sabato: 9-12,30 - 15,30-19,30

DOMENICA POMERIGGIO APERTO

Sotto i portici di via Nizza: ora si cercano i mandanti ma il bimbo non parla

Tarik, spacciatore a dieci anni

Preso mentre vende una dose d'eroina
Era già stato fermato la scorsa estate

Angelo Conti

Tarik è un bambino algerino di 10 anni: occhi scuri, felpa arancione, jeans stazzonati. Ha già un mestiere: fa lo spacciatore di eroina. L'hanno colto sul fatto, l'altro pomeriggio, i carabinieri della compagnia San Carlo. Aveva appena passato un «quartino», cioè la dose giornaliera, ad un tossicodipendente di Rivoli, molte volte più anziano di lui. Luogo di «lavoro», il più classico (e più centrale) della città: via Nizza angolo via San Pio V. Proprio i portici dove qualsiasi droga è di casa, dove prostitute di ogni colore passeggiano lentamente davanti alle vetrine, dove poliziotti e carabinieri non bastano mai e dove i giornalisti vengono malmenati dai pregiudicati, «indispettiti» dai racconti delle loro malefatte. Qui Tarik aveva il suo regno ed il suo mercato: agli investigatori la sua presenza era già stata segnalata qualche giorno fa, ma lui era riuscito a non farsi beccare.

Comunque, riuscirà a farla franca anche stavolta: i militari che l'hanno bloccato, che hanno redatto il verbale del suo «spaccio» verso il tossicodipendente italiano, che gli hanno sequestrato la droga e le poche decine di migliaia di lire appena incassate, hanno potuto soltanto accompagnarlo in una comunità, dove qualcuno cercherà di spiegargli le buone maniere. E dove, sia chiaro, Tarik non è obbligato a stare. Ragion per cui, da quella casa, si allontanerà alla prima occasione.

Già, ma il mandante? Ovvio che, se a spacciare eroina è un bimbo di 10 anni, un mandante ci deve essere. Ed è stato inutile cercare informazioni dal giovane pusher: le risposte sono state vaghe, confuse, assolutamente inutilizzabili. Inutile anche cercare di risalire ai genitori del ragazzino: il racconto, sempre uguale, è quello di una vita trascorsa in compagnia di connazionali, di cui non si conoscono i nomi.

Tarik era già stato, la scorsa estate, al centro di una vicenda analoga. Era stato bloccato in compagnia di altri due giovani algerini, sorpresi a spacciare hashish. Ma in tasca, a lui, non era stato trovato nulla. Anche in quella occasione era finito in una comunità, da dove se ne era poi andato.

Ora ha fatto il salto di qualità, diventando spacciatore a pieno titolo, e soprattutto passando all'eroina. Proprio questo particolare induce a considerare l'accaduto ancora più grave. Non si impiegano impunibili bambini, ma si cerca di piazzare, attraverso di essi, la droga pesante, quella più pericolosa.

I commercianti di via Nizza, sotto gli occhi dei quali operano i mini-pusher, raccontano di un fenomeno ormai incontrollabile: «Ogni giorno, intorno alle 19, arriva una banda di una decina di bambini. Spacciano senza ritegno. Il loro capo? Qui, sotto i portici, è un altro ragazzino, di una dozzina d'anni: è lui che li dirige, che li fa venire qui o là. Le forze dell'ordine? Sembrano rassegnate: sanno che quei bimbi non possono essere arrestati. Comunque il loro intervento è sempre meno efficace, e scarsamente coordinato: ieri mattina la Polizia ha addirittura effettuato una battuta alle 9 del mattino. Il solo momento della giornata in cui è davvero tutto tranquillo».

Per i carabinieri della compagnia San Carlo, che hanno identificato Tarik, si apre ora di cercare di risalire, attraverso indagini di cui sono specialisti, a chi sfrutta questi bimbi: forse mai come in questo caso potrebbe reggere quell'ipotesi di «riduzione in schiavitù», di solito abituata a crollare sugli scranni dei tribunali. Gli uomini del capitano Aceto sono al lavoro, i magistrati del Tribunale minorile anche. C'è da bloccare un giro di droga, ma c'è soprattutto da salvare Tarik che a benissimo di essere ancora quattro anni di impunibilità. Giusto il tempo per diventare un delinquente perfetto.

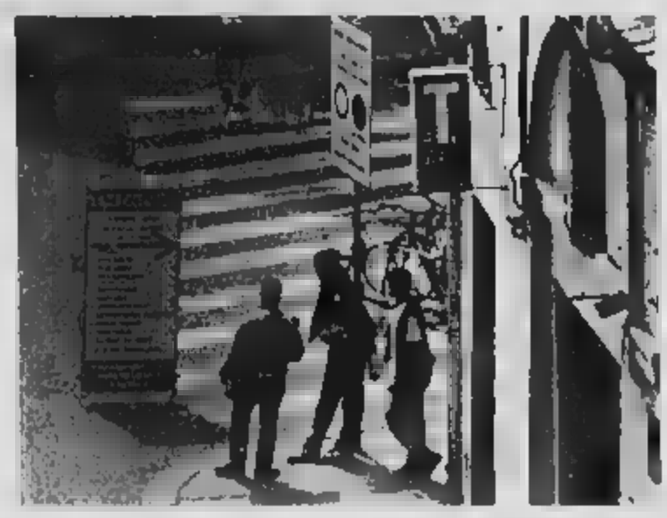

Aumenta fra gli spacciatori l'abitudine di usare, per smerciare la droga, bambini impunibili ai fini della legge

L'esercito di piccoli schiavi

A Torino un convegno dedicato al commercio di esseri umani

Un bambino di 10 anni usato come spacciatore di droga. La notizia arriva nel giorno in cui a Torino si discute di piccole e grandi schiavitù. Con 44 agghiaccianti: ventuno milioni di persone vivono come schiave, 400 mila bimbi sono rapiti per farne miliziani. Migliaia d'esseri umani sono oggetto di commercio, per fini sessuali o per rubare i loro organi. Ogni anno 500 mila donne dell'Est europeo sono costrette a prostituirsi.

A questo desolante panorama da ieri è dedicato il «Forum 2000». L'incontro, aperto dal provveditore agli Studi Marina Bertiglia e dall'assessore Paola Pozzi, ha aperto con il racconto di raccapriccianti storie di bambini soldato, intervistati dal giornalista Luciano Scalettoni, perchè ridotti a esser «macchine da guerra, senza emozioni, drogati con alcol e allucinogeni».

Sandro Calvani, rappresentante Onu per la «Regione Asia», ha poi parlato di globalizzazione e forme di schiavitù. «Molti - ha detto - pensano che la globalizzazione porterà via i nostri posti di lavoro, dato che i lavoratori nel mondo povero sono pagati molto meno. Ma la globalizzazione non è una minaccia, non può essere fermata. Si può però decidere con quale onestà coscienza attuarla».

All'incontro hanno partecipato il ministro alle Politiche comunitarie Patrizia Toia e don Luigi Ciotti, che hanno concentrato l'attenzione su immigrazione e traffico di esseri umani. Il ministro ha insistito sulla necessità «di rendere più palese l'immigrazione che serve, per trarla all'illegalità. Il fenomeno va programmato e governato, mentre si deve colpire di più chi organizza la tratta illecita di persone».

«Il 32 per cento degli italiani - ha detto Ciotti - si sente insicuro, ma c'è un divario fra paure create e quelle vissute». Per Ciotti tanti mali della società discendono dalla caduta di valori. «C'è troppa rincorsa al piacere e al consumo. Siamo giunti al punto che bisogna educare al consumo, perchè c'è gente che non distingue più le cose dalle persone».

Oggi il Forum riprenderà alle 9,45, con un interrogativo: «All'alba di un nuovo millennio, quale umanesimo?»: Ne discuteranno Giancarlo Caselli, Daniele Ciravegna, don Ermis Segati e Luciano Violante.

Per l'accusa la boutique di piazza Carlo Felice avrebbe venduto falsi Ralph Lauren

Firme contraffatte, Sir Wilson nei guai

La difesa: capi non comprati in azienda ma veri

Nei giorni scorsi si è svolta la prima udienza del processo a Gianluca Borile, titolare del negozio di abbigliamento «Sir Wilson», che si trova sotto i portici di piazza Carlo Felice, all'angolo con via Roma. L'accusa è grave per un esercente di successo: l'aver posto in vendita, a prezzo pieno, capi non originali della casa americana Ralph Lauren. Il pm Laura Ruffino gli ha contestato i reati di ricettazione e di introduzione nello Stato e commercio di prodotti di segni falsi».

Nel giugno di due anni fa la Guardia di Finanza aveva sequestrato nella boutique 73 paia di pantaloni, 120 camicie, 160 polo, abiti e maglioni con la griffe della Ralph Lauren ritenuta contraffatta. Valore commerciale della merce: una ventina di milioni. A denunciare il titolare di Sir Wilson era stata un'agenzia investigativa di Carpi incaricata della tutela del marchio. Un suo detective aveva acquistato in più negozi di abbigliamento capi dell'azienda newyorchese e li aveva consegnati per le analisi alla Ralph Lauren Italia. Altri tre esercianti torinesi sono finiti sotto inchiesta, ma solo per l'esercente di piazza Carlo Felice si è già arrivati al processo.

Un processo che si annuncia agguerrito sin dalle prime battute: in aula, il consulente tecnico del pm, l'esperta tessile Rinalda Falciola, ha riferito al giudice Claudio Ferrero di aver sottoposto a esame i prodotti sequestrati e di ritenerli diversi dai capi originali per confezione, materiali utilizzati («La qualità di quelli in vendita nel negozio è inferiore») e per alcuni particolari che contraddistinguono le etichette.

La relazione dell'esperta ha naturalmente soddisfatto anche il pm sia la parte civile Ralph Lauren Italia rappresentata dall'avvocato Alberto Vercelli. Il difensore di Borile, l'avvocato Claudio Maria Papotti, ha invece molto da eccepire. E lo ripete anche fuori dell'aula: «La consulente dell'accusa parla di lievi difetti, imperfezioni, dubbia originalità. Ha mosso rilievi di questo genere: "Manca il sacchetto originale di confezionamento", "l'etichetta posizionata nell'interno del collo è diversa per caratteri o per filo ricamo, più brillante". Noi diciamo semplicemente che ci siamo approvvigionati sul mercato parallelo internazionale della Ralph Lauren e di cui non in Italia si ignora l'esistenza. Possiamo provarlo con tanto di fatture di acquisto da ditte straniere». Il legale cita di belghe e jugoslave. «Passa tutto per i paradisi fiscali, ma Sir Wilson è a posto con l'Iva».

Papotti non si limita alla difesa e rilancia: «Chi ci è stato coinvolto in un'inchiesta per estorsione dalla magistratura di Modena e il mio cliente la è stato chiamato a testimoniare» La replica alla prossima puntata.

[al. ga.]

ANARCHICI

Corteo per i quattro arrestati

Mario e Gianni, leader degli anarchici-squatter dei Centri sociali e delle case occupate, hanno voluto, ieri nel corso di una conferenza stampa nella libreria «Comunardia» di via Bogino, manifestare solidarietà ai sei squatter (quattro ora in carcere) accusati di aver rapinato la videocamera di una tv privata. Inoltre hanno voluto rispondere, con una buona dose di ironia, alla «pretesa extraterritorialità» dei Centri e delle case occupate, perquisiti e controllati dalle forze dell'ordine volte. Gli anarchici hanno mostrato foto di gigantesche «videocamere tritapepe» ed altre diavolerie elettroniche-gastronomiche «in loro possesso». Alla fine non poteva mancare un simbolico pacco-regalo: dentro una videocamera di cartone, con tanto di «obiettivo» (un bicchiere di plastica). Insomma, una protesta dai toni scherzosi. Sempre ieri, un centinaio di squatter ha percorso in corteo un tratto di via Buniva, senza incidenti.

SAPER SPENDERE

Una sequoia in giardino per chi ha pollice verde

Simonetta

NON è da tutti avere una sequoia alta 8 metri in giardino, ma capita a Andrea che vive in una cascina sulla collina torinese e a 66 anni, finalmente in pensione, si diverte a piantare e conoscere le piante. Ha di tutto, faggi, aceri e roveri, cedri del Libano e pini di vario tipo, magnolie e camelie e persino un banano del Nord che frutta e una Feijoia. Quel che gli interessa e lo preoccupa però è una sequoia di dodici anni alta 8 metri: «Bellissima fino a due anni fa - scrive - quando all'improvviso si è seccata la punta ed io l'ho tagliata. Purtroppo adesso, di tanto in tanto, alcuni rami seccano. C'è un rimedio? E mentre ne parlate, mi date qualche notizia sulla sequoia o sul suo nome?».

Deve il suo nome a un grande capo indiano, figlio di un commerciante inglese e di una donna cherokee, inventore di un sillabario che trascriveva in segni il linguaggio cherokee. Lo spiega la professoressa Elena Accati dell'Università di Torino che aggiunge: «Quando nell'800 in California il primo esploratore bianco si imbattè in una sequoia ne ebbe un grandissimo spavento».

«Questa grandi piante - precisa l'esperta - appartengono alla famiglia delle cupressacee (la stessa del cipresso), sono originarie della California, dove se ne trova una che supera i 110 metri d'altezza. E', insomma, l'albero più alto del mondo. In Italia è stata importata nel secolo scorso, esemplari importanti anche se sofferenti si trovano nel parco Burcina, alcune hanno un secolo e mezzo di vita, piantate l'8 maggio per festeggiare la concessione dello Statuto albertino. Il bric Burcina era fino ad allora un monticello brutto a pochi chilometri da Biella. L'industriale Felice Pianezza, abitante a Pollone, decise di farne un parco che è ora uno dei più belli d'Italia, visitabile tutto l'anno.

«Si distinguono la sequoia gigantea e quella sempervirens. La prima ha chioma conica, appuntita all'estremita, le branche inferiori sono leggermente pendenti, quelle inferiori assurgenti; la corteccia rosso marrone è fibrosa, fessurata. I rami portano foglie brevi, rigide, incurvate, di colore verde scuro o grigie. Spesso in luglio il fogliame vecchio diventa bruno. I coni incominciano a formarsi sugli esemplari di trent'anni.

«Le sequoia sempervirens ha la chioma colonnare e l'apice talvolta appiattito, branche superiori orizzontali e inferiori rivolte al basso. Le foglie sono oblungo lineari, appuntite sui rami principali, verde carico sulla pagina superiore con due righe bianche inferiormente. I coni tondeggianti hanno squame coriacee, raggrinzite.

«Tutte crescono bene nei terreni profondi, umidi, ben drenati, in posizioni molto riparate. La sempervirens tollera meglio le posizioni ombreggiate, ma cresce più rapidamente al sole. Si piantano in autunno o in primavera utilizzando esemplari di 30-50 centimetri di altezza. Si mantiene umido il terreno; nei primi anni in marzo-aprile si distribuisce uno strato di terriccio di foglie».

Ma di che soffre l'albero di Andrea? «L'apice può essere stato colpito da un insetto minatore o da un evento traumatico, può essere stato un fulmine oppure una reazione allo stress idrico, cioè carenza d'acqua. Così l'apice ha perso la dominanza e si è biforcato. Non c'è rimedio specifico purtroppo».

★ Bruna, pollice verde, un incoraggiamento alla lettrice che vuol coltivare frutti esotici: «Abito in Val Susa, ho un giardino a Est-Nord-Ovest. Otto anni fa ho comprato due piante di Feijoia Sellowiana, per tre anni sono rimaste a ridosso di un muro, solo per il primo da telo antigelo, poi le ho trasferite in giardino senza alcun riparo: ora sono alte quasi due metri e a novembre mi hanno regalato tanti frutti buonissimi. Tre anni fa ho piantato i famosi Litchi, la pianta ora è alta 60 cm e sta sul balcone al freddo. Nel mio giardino crescono anche l'eucalipto, due ulivi, un mirto, la ginestra, un fico d'India, due piante di capperi e un corbezzolo».

simonetta.conti@lastampa.it

Medici a convegno

Una persona su quattro «soffre di depressione»

Una persona su quattro incontra, nell'arco della sua vita, la depressione. In circa la metà dei casi avviene negli anni del pensionamento, quando si affievoliscono gli stimoli, i malanni e magari si perdono affetti importanti. Ma la malattia è in aumento, capace di toccare anche fasce sociali e di età considerate in passato relativamente sicure. E si profila lo spettro del mobbing come causa scatenante: circa il 15% delle depressioni da angherie o difficoltà patite in ufficio, e più in generale sul lavoro. Di depressione si è parlato ieri al Jolly Hotel: il professor Riccardo Torta, docente del dipartimento di neuroscienza, ed il dottor Paolo Carbonatto, che accomuna l'esperienza di medico di base a quello di psichiatra, hanno spiegato ai colleghi come riconoscere e contrastare validamente la malattia. Anche con l'ausilio dei nuovi farmaci (gli «Sari», frutto della ricerca danese) ad altissima tollerabilità.

IN BREVE

PIEMONTE LIGURIA VALLE D'AOSTA

Bel tempo e buone piste boom per lo sci in Valle d'Aosta

AOSTA. Inatteso prolungamento della stagione dello sci in Valle d'Aosta grazie al bel tempo e alle buone condizioni delle piste. Dopo la settimana di Carnevale, nella quale gli alberghi di diverse località hanno registrato il tutto esaurito, anche nei prossimi giorni è previsto un grande afflusso di sciatori. A Cervinia gli hotel saranno al completo, mentre a Champoluc le camere prenotate sono l'80 per cento del totale. Buone le previsioni anche a Courmayeur, La Thuile e Gressoney. Sulle piste del Monterosa ski e ski domani si potrà sciare a prezzi scontati. La società degli impianti di risalità venderà lo skipass giornaliero a 43 mila lire invece di 50 mila. Il pomeridiano scenderà da 35 a 30 mila lire.

Boom di bimbi nella minuscola un intero paese in posa

ROCCHETTA PALAFEA. In posa ci saranno tutti i 404 abitanti del paese astigiano: dalla più anziana, Caterina Laraville (98 anni) al piccolo Francesco Ghione, nato pochi giorni. Saranno immortalati nella «Foto di inizio millennio» che sarà scattata il 9 aprile nella piazza del municipio. L'idea è venuta al sindaco, Vincenzo Barbero: «Ci sembra bello lasciare un ricordo del paese ai posteri».

Bruciano i boschi dell'Imperiese

GENOVA. Due incendi sono divampati nel pomeriggio nell'Imperiese. Il primo, in un'area di pascolo a Molini di Triora, è stato spento quasi subito, mentre per il secondo, divampato intorno alle 15.00 e propagatesi in una fitta boschiva, una fitta nebbia impedisce di valutare l'ampiezza del fronte di fuoco. Impegnate sul luogo tre squadre di volontari e due squadre di guardie forestali.

Blitz al mercato di Breo 20 arrestati

MONDOVI'. Ieri mattina, con un servizio congiunto e coordinato, carabinieri e polizia municipale hanno controllato gli extracomunitari presenti nell'affollata area mercatale di Breo, dove si segnalavano da qualche tempo problemi provocati da nordafricani, che infastidivano automobilisti e frequentatori del mercato. Sono stati identificati venti stranieri, sei condotti in centrale per ulteriori accertamenti (dopo un tentativo di fuga nell'alveo del torrente Ellero, sventato dalle forze dell'ordine), quattro fotosegnalati e uno denunciato perchè senza permesso di soggiorno. Una denuncia per lo stesso reato è stata raccolta anche al Comando dei vigili urbani, che hanno sequestrato merce a due venditori abusivi.

Caccia nell'Astigiano al killer dei cani

ASTI. E' allarme nell'astigiano per il killer che ha già avvelenato una quarantina di cani, una decina dei quali sono morti. Il servizio veterinario e l'Asl hanno diffuso manifesti nei quali avvertono della pericolosità, anche per l'uomo, del veleno, che dalle prime analisi risulta a base di anticrittogamici inserito nei bocconi di carne sparsi per le campagne.

Il professor Vanoli «Vercellese dell'anno»

VERCELLI. Il sindaco Gabriele Bagnasco ha consegnato ieri, il premio «Vercellese dell'anno 1999» al presidente della Lega italiana per la lotta contro i tumori, Eraldo Vanoli. Il riconoscimento arriva proprio nel momento in cui, grazie anche all'impegno di Vanoli, l'ospedale di Vercelli è riuscito a dotarsi, su iniziativa del manager dell'Asl 11, Mario Lombardo, di un servizio di Oncologia medica

Biella vuole ospitare gli alpini nel 2002

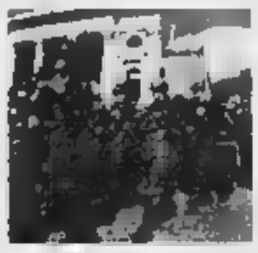

BIELLA. Biella si è ufficialmente candidata per l'adunata nazionale degli alpini del 2002. L'annuncio è stato dato ieri dal presidente delle penne nere biellesi Franco Becchio. Il capoluogo laniero è in corsa con Verona, Vicenza e Catania. La scelta a settembre. Intanto la Provincia sta per gemellarsi con la Taurinese. Durante tre giorni di festeggiamenti dal 2 al 4 giugno, alla brigata alpina sarà intitolata la piazza di fronte alla sede del governo del capoluogo, e ai suoi ultimi tre comandanti, i generali Varda, De Salvia e Cavigiolu sarà conferita la cittadinanza onoraria rispettivamente di Cossato, Graglia e Sandigliano. Alla «leggenda» padre Brevi, il 7 maggio saranno invece intitolati dei giardini pubblici

Ladri mesi in fuga con i vasi di fiori

LA SPEZIA. I ladri che volevano portare via la cassaforte di un bancomat di Santo Stefano Magra sono stati messi in fuga dagli abitanti di un condominio. Svegliati verso le tre dal trambusto hanno cominciato a «bombardare» i ladri con vasi di fiori ed altri oggetti. A questo punto i malviventi, vistisi scoperti, hanno preferito abbandonare il colpo e sono fuggiti prima dell'arrivo dei carabinieri.

Della tavoletta di cioccolato più lunga

NOVI LIGURE. La Novi Elah Dufour presenterà a Eurochocolate (a Torino, da venerdì a domenica) la tavoletta di cioccolato più grande del mondo. Verrà preparata da maestri pasticceri coordinati dal direttore Pierangelo Pagliotti. La tavoletta sarà lunga 3,16 metri, larga 1, 52 e alta 38 cm, ci vorranno 1500 chili di cioccolato gianduja e chili di cioccolato intere del Piemonte.

Fiamme a fuoco palazzina Paura a Sant'Agabio

NOVARA. Panico nel quartiere industriale di Sant'Agabio, l'altra notte quando si è sviluppato un incendio nel sottotetto di un condominio di tre piani. Sono stati due carabinieri ad accorgersi delle fiamme ed hanno dato l'allarme facendo intervenire i vigili del fuoco. Contemporaneamente hanno fatto evacuare tutto il palazzo di 35 persone perchè nel sottotetto c'era una caldaietta alimentata a gas metano e si temeva uno scoppio. I vigili del fuoco hanno lavorato per tre ore riuscendo a circoscrivere le fiamme. Sull'origine dell'incendio stanno indagando i carabinieri ma si teme una natura dolosa perchè sarebbero stati rinvenuti degli stracci intrisi di carburante proprio nel sottotetto.

PROGRAMMI RTL TORINO

TO 94.4 Mhz - CN 94.3 - AT, AL 91.8 - VC, BI, NO e VB 94.5
Giornale Orario del Piemonte (in collaborazione con La Stampa) 6 - 7 - 8 - 9 - 10 - 11 - 12 - 13 - 14 - 15 - 16 - 17 - 18 - 19 - 20 - 21
30' minuto-Lo Sport: ore 6,30 - 7,30 - 8,30 - 9,30 - 10,30 - 11,30 - 12,30 - 13,30 - 14,30 - 15,30 - 16,30 - 17,30 - 18,30 - 19,30 - 20,30
6-8: quotidiana; **6,25**: Prima pagina; **6,40**: Rassegna Stampa. **6,50** Viabilità. **7,50** Polizia Stradale; **8,05**: Prima pagina 20 anni prima; **9-12** Musica e notizie. **9,30** Viabilità Aeroporto; **10,10**: Previsioni del Tempo; **10,50**. Viabilità Ferrovie; **12-15** Musica e Notizie; **12,10**: Temperature; **12,20**: Dediche, **13,50**: Viabilità Polizia Municipale **14,20** Dediche; **15-15**. Musica e notizie; **15,50**: Viabilità Ferrovie; **16,50**. Viabilità Polizia Municipale;**17,20**: Dediche; **18-21**: Abitudine quotidiana. In diretta da La Stampa. **21-24**: Musica e notizie; **00-6**: Notturno

www.alfaromeo.com

per essere esauditi. Adesso.

Alfa 156

Fino al 31 marzo,
20 milioni di finanziamento
in 36 mesi a tasso zero.

Alfa 156 Berlina. Scegliete il desiderio più preferito. Quattro propulsori a benzina 4 e 6 cilindri da 120 a 190 CV, turbodiesel 4 e 5 cilindri ad iniezione diretta. Quattro cambi: 5 e 6 marce, Q System e Selespeed. Tre allestimenti interni. Una sicurezza unica: sospensioni anteriori a quadrilatero alto in leghe di alluminio, freni a quattro dischi con EBD.

Esempio di finanziamento proposto: L. 20.000.000 • 36 rate mensili da L. 555.600 • Spese gestione pratica più bollo L. 270.000 • T.A.N. 0% • T.A.E.G. 0,83%. Salvo approvazione SAVA. Offerta non cumulabile con altre iniziative in corso. Per ulteriori informazioni consultare i Prezziari pubblicati a termini di legge.

È un'iniziativa dei Concessionari Alfa Romeo

TARGA Service Services

CRONO
ALBA (CN) - Corso Canale, 2 - Tel. 0173281081/363956
BRA (CN) - Via Don Orione, 78 - Tel. 0172413813
Assistenza: ALBA (CN) - Corso Matteotti, 8 - Tel. 0173363801/364140

FORMA
CUNEO - Via Savona, 83 - Tel. 0171347200
SALUZZO (CN) - Via Torino, 106 - Tel. 0175248836
MONDOVI' (CN) - Via Torino, 79 - Tel. 0174562438

Alfa Romeo Care Service

€UR

Si accettano pagamenti in euro

come pagare in euro, già da oggi

L'euro è la moneta comune per undici paesi dell'Unione Europea (Austria, Belgio, Finlandia, Francia, Germania, Irlanda, Italia, Lussemburgo, Paesi Bassi, Portogallo, Spagna), ma solo dal 1° Gennaio 2002 lo vedremo arrivare nelle nostre tasche come nuovo contante. Nel frattempo però possiamo già utilizzare l'euro ricorrendo a carte di credito, pagobancomat, bonifici o assegni per pagare i nostri acquisti, l'albergo, il ristorante o una vacanza. Da oggi, grazie all'iniziativa Eurologo, familiarizzare con l'euro è più facile: si tratta di un marchio di qualità esposto da quegli esercizi che, volontariamente, si impegnano a rispettare una serie di regole di comportamento nei confronti dell'euro e del consumatore. L'Eurologo è riconoscibile dall'adesivo che i negozi aderenti espongono nelle vetrine, impegnandosi ad indicare i prezzi in lire e in euro, ad applicare correttamente il tasso di conversione e le regole di arrotondamento e, solo quando espressamente indicato, ad accettare pagamenti in euro (non in contanti). Eurologo è un'iniziativa nata da un accordo europeo patrocinato dalla Commissione europea, che dà a tutti, sia a chi vende sia a chi compra, la possibilità di iniziare a pensare in euro e ad allenarsi con i nuovi prezzi. Il Ministero del Tesoro diffonde l'Eurologo sul territorio italiano attraverso le reti degli Osservatori Provinciali Eurologo, presieduti dalle Camere di commercio e formati dai rappresentanti delle associazioni di categoria di artigiani, commercianti e consumatori.

In collaborazione con Unioncamere

OSSERVATORIO PROVINCIALE EUROLOGO DI CUNEO

Un'iniziativa comune del Ministero del Tesoro e dell'Unione Europea

CAMERA DI INDUSTRIA ARTIGIANATO AGRICOLTURA CUNEO

Comitato Provinciale per l'Euro Cuneo

MOVIMENTO CONSUMATORI

Unione

ADICONSUM

Confartigianato

I SUPPLEMENTI DE LA STAMPA
L'INFORMAZIONE DEL WEEK-END

Lunedì: Tuttosoldi - Martedì: Tuttoscienze
Venerdì: Torino Sette (solo Torino)
Sabato: Specchio e Tuttolibri/Tempo Libero
Domenica: Tuttoattori (solo Torino)

LA STAMPA

I DI DELLA STAMPA
tutto compact
LA STAMPA

Numero Verde
800-011959

DAL LUNEDÌ AL VENERDÌ
CON ORARIO CONTINUATO
DALLE ORE 8,30 ALLE 19,00

www.lastampa.it

Decreto legislativo 155/97

H.A.C.C.P.

il 31 marzo 2000 è il termine ultimo
per arrivare alla piena applicazione dell'autocontrollo igienico sanitario mediante il sistema HACCP.
Tutte le aziende
che **producono, vendono** e **somministrano alimenti**
dovranno presentare agli Enti preposti
(Asl, Nas, Ministero della Sanità),
qualora lo richiedessero,
il **manuale di autocontrollo**
con il rilevamento dei punti critici
e le relative procedure di sanificazione.
Se ancora non possedete
l'attestato di frequenza al corso formativo
siete invitati giovedì 23 marzo 2000
alle ore 14.00 presso il Park Hotel
di Mondovì in Via Delvecchio 2 per il

corso di formazione completamente gratuito.

Per mandare la Vostra adesione contattate:

leader

Mondovì - Via Rosa Bianco 30/b Tel. 0174.42627.
Le iscrizioni si ricevono:
fax 0174.552370
via Internet: www.leadersrl.it
E-mail: leader@otlink.it

è un'iniziativa:
SC Johnson Professional

alba spurghi
- Spurgo pozzi neri e fosse biologiche
- Trasporto liquami civili e industriali
- Trasporti a norme ADR
- Raccolta e trasporto rifiuti urbani, e assimilabili
- Analisi Chimiche
PRONTO INTERVENTO 24 ore su 24 cell. 0335.8435614
Sede operativa: S.S. ALBA/
Borgo Molino, 5 ALBA (Cn) - tel.

LA STAMPA
CUNEO
E PROVINCIA
Domenica 12 Marzo 2000 33
REDAZIONE: CORSO NIZZA 11, TEL. 0171.601.120 / 0171.601.136 / FAX 0171.64402
PUBBLICITÀ: PUBLIKOMPASS S.P.A. CORSO GIOLITTI 21 CUNEO, TEL. 0171.609.122 / FAX 0171.488.249

Cuneo, Piazza T. Galimberti 1
il Telaio di Civera
TESSUTI, DIVANI, LETTI
CONFEZIONE E POSA IN OPERA

IERI POMERIGGIO

Bobo Craxi tra i socialisti cuneesi

Le varie «anime» del socialismo cuneese si sono ritrovate insieme, ieri pomeriggio, nel salone dell'ex Iacp di via Amedeo Rossi, per accogliere «Bobo» Craxi, il figlio dell'ex leader psi morto in Tunisia. L'incontro è stato promosso da uno degli esponenti più prestigiosi del socialismo cuneese, l'avvocato Manlio Vineis. «Bobo» Craxi ha fatto un appello all'unità dei socialisti. [g. fe.]

La cabina avrà una capacità di 68 passeggeri e potrà trasportare fino a 650 persone l'ora

«Così ridaremo la funicolare a Mondovì»

Presentato il piano di ricostruzione: costa 11,7 miliardi

Paola Scola
MONDOVÌ

Porterà fino a 550-650 persone all'ora, 700-750 mila utenti nell'arco di anno. La nuova funicolare Breo-Piazza è stata illustrata venerdì in municipio, dai progettisti dello studio «Sintagma» di Perugia, alla presenza del sindaco Riccardo Vaschetti e dell'assessore regionale ai Trasporti, William Casoni.

L'impianto supererà un dislivello di 140 metri, percorrendo una lunghezza inclinata di 544, a una velocità di 6,5 metri al secondo. Ogni cabina avrà una capacità di 68 persone e sarà studiata anche per il trasporto di soggetti a ridotta possibilità motoria. Le corse si ripeteranno ogni 6-7 minuti. La costruzione della funicolare richiederà un investimento complessivo di 11,7 miliardi.

La stazione di Breo avrà l'area d'imbarco ribassata al livello della strada, mentre quella di Piazza (direttamente su piazza Maggiore) consentirà un riordino complessivo dell'area, pur condizionata dalla presenza di strutture storiche (il Palazzo di Giustizia) e dagli esigui spazi disponibili. Lungo il tracciato sarà mantenuto quanto più possibile intatto l'ambiente, con la conservazione di alberi e cespugli a mascherare le recinzioni e l'uso di materiali simili ai tradizionali. modeste saranno le modifiche, con un tratto in trincea a valle e uno in rilevato e viadotto a monte.

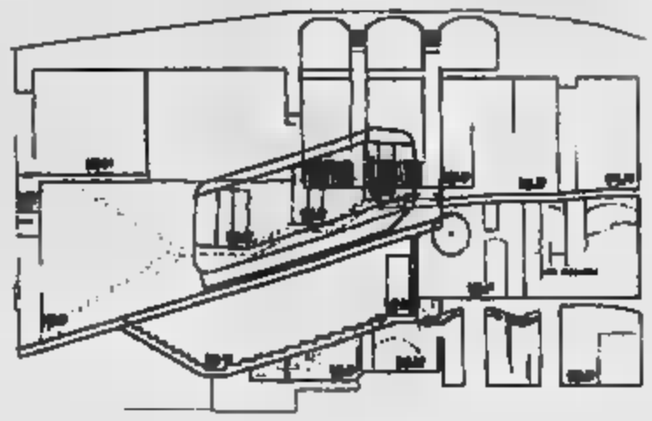

Uno dei bozzetti presentati l'altra sera in municipio dalla «Sintagma» di Perugia

IMPRONTE

Mi toccherà raccontare dei miei soffritti di cipolla. Unici! Tanto è lo stile: la guerra, io, me l'ho fatta. Ed i nipoti capiranno, se avranno voglia ancora di raccontare storie». In realtà Costanzo Martini, classe 1956, una guerra tutta sua ha dovuto affrontarla che ancora non aveva trent'anni. Per nemico la malattia, un tumore a minargli il fisico; per alleata la medicina e un'esercito di amici; per arma la voglia di scrivere, fino all'ultimo giorno, in versi e racconti, storie di gente «golosa di vita».

Dal 12 marzo 1998 Costanzo riposa al cimitero di Boves. Nipoti ed amici hanno fatto propria quella voglia di raccontare fondando l'associazione culturale che ora porta il suo nome.

* * *

Se penso al direttore Ellena, ancora oggi - che sono nonna e di cose ne ho viste - mi viene da abbassare gli occhi. Sembrava uscito da un racconto di De Amicis: baffi, altero, autorevole ma dal cuore d'oro». Di storie e personaggi legati alla scuola Margherita Bodino Magnaldi, classe 1901, ne ha da raccontare. Ricordi lucidi e chiari come di quel maestro che, per punizione, metteva i bambini a inginocchiarsi sui gusci di noce o chicchi di sale. E lei - all'uscita - a consolarli con caramelle Baratti. O di quando - tra il 1938 e il '40 - che era già direttrice all'elementare di Corso Soleri, l'unica in funzione a Cuneo - arrivò la circolare sulla pulizia degli alberi e ogni giorno, a sorpresa, le toccava far controllare orecchie e capelli, piedi e mani dei bambini costringendoli a un'igiene ai più sconosciuta. E di quando, durante la guerra, si era vista soffiare il posto da una direttrice fascista: fino che - nell'aprile del '45 - l'usurpatrice fuggì a Genova per paura di venir rasata dai partigiani - mentre lei veniva richiamata in servizio senza doversi sottoporre all'umiliazione di quella «Commissione di epurazione» che bollava i «degni» e gli «infami». Un cruccio ha sempre avuto: che gli insegnanti non fossero valorizzati, pagati, riconosciuti per il ruolo prezioso che svolgono. Per questo fondò l'Aneb: Associazione Educatori Benemeriti.

L'ispettrice di scuola Margherita Bono Magnaldi da lunedì 6 marzo riposa al cimitero di Cuneo.

L'iniziativa promossa dal vicesindaco. Si vogliono prevenire aggressioni e controllare la viabilità

Telecamere nelle zone a rischio di Alba

Le prime saranno sistemate nel parcheggio dell'ospedale

Telecamere saranno sistemate in alcuni punti strategici della città per controllare movimenti sospetti e la viabilità. Saranno collegate a una centrale operativa, che sarà installata nei locali della polizia municipale, in Comune. Le prime telecamere verranno sistemate, ad aprile, nel parcheggio dell'ospedale. Il vicesindaco, Alberto Cirio, assessore alla Polizia municipale e promotore dell'iniziativa, dice: «Due sono gli obiettivi che ci proponiamo: da un lato dare maggior sicurezza ai cittadini nelle zone della città più a rischio, dall'altro controllare meglio la viabilità».

«La scelta del parcheggio dell'ospedale per l'installazione delle prime quattro telecamere - continua Cirio - è dovuta al fatto che questa area è spesso frequentata da parcheggiatori abusivi e si sono già registrati fatti incresciosi come quello dell'aggressione, di sera, ad un'infermiera mentre saliva sulla sua auto dopo il turno di lavoro».

Le telecamere saranno sistemate ad un'altezza che non sia facilmente raggiungibile e saranno protette per evitare danneggiamenti. Rimarranno in funzione giorno e notte e trasmetteranno tutte le immagini alla centrale operativa. Sono stati stanziati 50 milioni ed è già stata espletata la gara d'appalto con affidamento dell'incarico per il primo intervento. I prossimi saranno all'incrocio del Rondò (tra le statali Alba-Torino e Asti-Cuneo) e nel sottopassaggio ferroviario di corso Piave.

Per il sottopassaggio è stata disposta la chiusura, poiché dovrà essere ripulito e sistemato: lo «stop» avverrà solo dopo la realizzazione di passaggi pedonali vicino al cavalcavia. [g. f.]

Nelle Langhe e Roero 4 mila furti

Il procuratore Riccomagno chiede più collaborazione a tutti i cittadini

ALBA

«La sicurezza: un diritto dei cittadini» è stato il tema di un ciclo di conferenze indetto dall'associazione culturale «Politica e società» con interventi di docenti universitari, magistrati, sindaci. All'ultimo incontro, svoltosi venerdì in sala Fenoglio, hanno partecipato il procuratore capo della Repubblica di Alba, Luigi Riccomagno, l'avvocato dello Stato, Giancarlo Ferrero, e il giornalista televisivo Gianmario Ricciardi.

Riccomagno ha auspicato la nascita del senso civico e ha rivolto un appello alla collaborazione dei cittadini con le istituzioni dello Stato. Il tribunale, che ha giurisdizione su 75 Comuni dell'Albese e Braidese con 156 mila abitanti (due compagnie di carabinieri ad Alba e Bra) vedrà ampliare le competenze con accorpamento di nuovi Comuni. Dal '94 al '99 sono stati definiti 45 mila procedimenti, che hanno fatto diminuire sensibilmene il numero di quelli pendenti. Sono in aumento i reati nel circondario Alba-Bra tra cui i furti, circa 4 mila all'anno. [g. f.]

A sin. il procuratore di Alba Luigi Riccomagno

Marocchini inseguiti dai carabinieri presi nel fiume Ellero a Mondovì

MONDOVÌ

Nella riunione del Comitato provinciale per l'Ordine pubblico, chiesta dal sindaco Riccardo Vaschetti la scorsa settimana, erano stati annunciati servizi coordinati e congiunti da parte di carabinieri e Polizia municipale, per controllare la presenza di extracomunitari irregolari. Una prima risposta è arrivata ieri mattina, con un massiccio spiegamento di forze nella zona di Breo, dal piazzale Ravanet a via Durando, nei punti considerati «critici» per la permanenza di stranieri che, soprattutto nel l'affollamento del sabato, avvicinano utenti del mercato e automobilisti ai parcheggi.

Numerose pattuglie di militari della Stazione e del Nucleo Operativo (in divisa e in borghese), insieme ai vigili urbani, hanno presidiato le aree, recandosi di volta in volta là dove i cittadini segnalavano situazioni particolari. E' accaduto così che, chiamati da una cittadina infastidita, carabinieri e «civici» sono accorsi, alle 10,30, in piazzale Ravanet, per il controllo di 8 marocchini che, alla vista delle forze dell'ordine, sono scappati, scavalcando la protezione e nascondendosi nell'alveo del torrente.

I militari li hanno fatti a risalire e accompagnati in centrale per ulteriori accertamenti. Un episodio al quale hanno assistito molti cittadini.

Le verifiche hanno riguardato 20 extracomunitari: 6 sono stati condotti in caserma per altri controlli, 4 sono stati fotosegnalati e uno denunciato per la mancanza di permesso di soggiorno. Una denuncia per lo stesso reato, oltre ai servizi congiunti con l'Arma, anche da parte della Polizia municipale, che ha compiuto due sequestri di merce a venditori abusivi e raccolto 3 denunce per furto di portafogli.

Il sindaco Vaschetti ha commentato: «Sono soddisfatto, è un primo passo, ma non va abbassata la guardia». [p. s.]

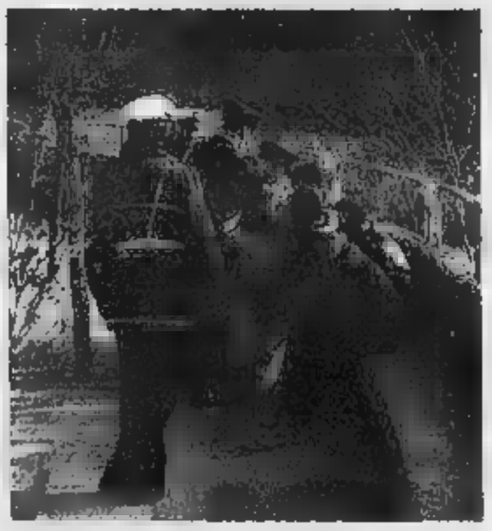

Due fasi dei controlli svolti ieri da carabinieri e vigili urbani

GARELLI AUTOMOBILI
BORGO S. DALMAZZO - Via Cuneo, 127 - Tel. 0171.26.16.09
MONDOVÌ - Via Torino, 8 - Tel. 0174.46.106 - aperto tutto il sabato
CARAGLIO - Via Savigliano, 2 - Tel. 0175.24.91.09
SUZUKI

CUNEO ESCE DALL'ISOLAMENTO
Aprono i primi tratti dell'autostrada
L'autostrada Torino-Savona è
Da aprile nuovi e migliori treni sulla Cuneo-Torino.
Nuovo treno diretto Alba-Torino.
CASONI
42 anni, imprenditore,
Assessore regionale ai trasporti nella Giunta Ghigo
ALLEANZA NAZIONALE
FEDERALISTI LIBERALI
www.casoni-an.it Tel. 0171/601.569
LA DESTRA CHE GOVERNA PORTA SEMPRE BUONI RISULTATI.

I gestori: «Senza ausiliari del traffico nessun controllo, non ci stiamo più»

Ogni posteggio «rende» 1759 lire

L'incasso giornaliero del Comune per la zona blu

Gianpaolo Marro

CUNEO

Il caffè più 250 lire al giorno. Davvero poco se si tratta dell'incasso quotidiano del Comune per ciascuno dei 773 parcheggi della «zona blu» di corso Nizza, piazza Galimberti e via Roma.

Il «reddito» che va a finire nelle casse comunali - 340 milioni l'anno (con recupero del 170,27% del costo del servizio, molto quanto indicato nel bilancio) - è sicuramente insignificante se confrontato con il numero delle auto che dal lunedì al sabato , dalle 9 alle 12 e dalle 15 alle 19, sostano nell'area a pagamento. Qualcosa non funziona e da tempo. Tre le ipotesi: gli automobilisti fanno i «portoghesi», i controlli sono solo saltuari o c'è qualcosa che non quadra nei conti del Comune. Le tre osservazioni e i dubbi sulla gestione del servizio sono stati avanzati, l'altra sera, nella commissione comunale, chiamata a discutere il rinnovo della convenzione con la «Apcoa», la società di Mantova che si occupa di parchimetri e piazza Boves. A sollevare la questione è stata la rappresentante di «Rinascita di Cuneo», Donatella Capra Martinelli. «Ho fatto un conto puramente aritmetico - dice la consigliera di maggioranza -. Le 1759 lire al giorno sono davvero una cifra ridicola. Ho preso in considerazione solo 250 giorni d'attività, mentre di fatto sono di più, ma ho voluto "scontare" le domeniche, i festivi e i giorni di afflusso. Dobbiamo capire cosa va. Sicuramente alcune macchinette non funzionano, ma rivedere è tutto il discorso».

Della stessa opinione Riccardo Bergese (maggioranza): «Vogliamo che si faccia chiarezza. Personalmente sono per piazza Boves gratis e una gestione della zona blu direttamente da parte del Comune. In più si riveda la compatibilità con il codice della strada di tutti i posteggi nel centro storico».

Lorenzo Massa (Grande Cuneo): «Se la redditività è questa perché continuare a oberare il cittadino con questa tariffa. Facciamo un sondaggio di massa e gestione dei posteggi in altre città, a partire da Mantova e Bolzano. Sono perplesso sul rinnovo tout court della convenzione. Perché non si è incentivato l'uso di piazza Boves?».

Dario Chiapello dei Popolari-Cuneo solidale: «Il Comune ha l'esigenza di prorogare solo di un anno il contratto con la Apcoa (scade il 30 aprile) in attesa del piano del traffico. Loro chiedono 5 anni e l'introduzione degli ausiliari del traffico. Vogliamo collegare l'indice di riempimento di piazza Boves e il ricavo medio per posto auto».

L'amministratore delegato Apcoa non ci sta: «L'incasso giornaliero è davvero irrisorio - dice Arturo Benigna -. I conti sono giusti. Senza ausiliari del traffico il risultato è questo. Troppa gente lascia l'auto anche tutto il giorno nella zona blu senza pagare e nessuno fa la multa. Non vogliamo una politica vessatoria, ma regolarità. Da nessun'altra parte ciò accade. A questo punto trarremo le nostre conclusioni, presentando i vari conti. Non non ci stiamo a un solo anno di rinnovo. Gli investimenti avrebbero senso. E poi il deficit è troppo alto».

IN CIFRE

ZONA BLU	773 posti
TARIFFA ORARIA	1300 lire
INCASSO DEL COMUNE	340 milioni
INCASSO ANNUO PER POSTEGGIO	439.844 lire
INCASSO GIORNALIERO PER POSTEGGIO	1759 lire (su 250 giorni)
TRE PIANI SOTTERRANEI	320 posti
DEFICIT	250 milioni
DIVISIONE INCASSI	
COMUNE	60%
SOCIETA' DI GESTIONE	

«Sceriffi» provinciali

Senza tesserino non possono elevare multe

CUNEO

Da quasi due anni sette dipendenti provinciali attendono da Roma il sospirato tesserino che li autorizzi a scendere sulle rotabili di pertinenza dell'ente locale per far rispettare il codice stradale.

Dopo i ripetuti, inutili, solleciti della Provincia la questione è stata portata a conoscenza del ministro dell'Interno, Enzo Bianco, dall'interpellanza del senatore Guido Brignone (Lega Nord) e altri parlamentari alla quale il governo deve ora rispondere.

Spiega il parlamentare di Centallo: «Con altri colleghi abbiamo segnalato che fin dal novembre '98 la Provincia ha chiesto il rilascio delle tessere di riconoscimento a sette dipendenti risultati idonei al corso di formazione e all'esame finale di qualificazione e verifica in materia di circolazione stradale previsto e disciplinato dagli art. 11 e 12 del codice».

Gli «sceriffi» della Provincia che scalpitano per entrare in servizio sono due autisti, quattro capireparto e due geometra i quali hanno frequentato un facile corso. Le occasioni di intervento sono le più disparate e comunque sempre collegate alla sicurezza della circolazione sulla rete della Granda che è di tre mila chilometri.

L'anno scorso la Provincia aveva ammonito numerosi coltivatori a osservare nelle semine soprattutto del mais la distanza di sicurezza dal ciglio delle strade provinciali, in particolare nelle curve e negli incroci. Non erano seguite contravvenzioni perchè nessun dipendente provinciale aveva l'autorizzazione a farlo.

Invece ciascuno dei sette vigilanti che attendono il tesserino di riconoscimento ha ora l'autorizzazione ad intervenire nei confronti degli inadempienti.

Sovente la Provincia è impegnata a svolgere lavori di manutenzione sulle proprie strade come ben sanno gli automobilisti che incontrano i cantieri. Benchè gli ostacoli siano ben segnalati con la presenza del personale di vigilanza l'automobilista contravventore non può essere perseguito se non con la segnalazione a carabinieri e polizia stradale.

Con il tesserino di riconoscimento l'operatore provinciale rende invece di fatto efficace l'uso della classica paletta di segnalazione, potrà cioè multare immediatamente o informare l'autorità competente per le violazioni più gravi.

Dice ancora il sen. Guido Brigone: «Ci risulta che sono in circolazione tessere rilasciate dall'Anas in numero elevato e da alcune amministrazioni locali che potrebbero averle stampate autonomamente. Abbiamo quindi chiesto quando saranno rilasciate le tessere richieste dalla Provincia di Cuneo ritenendo opportuna una revisione di quelle già in circolazione». [g. d. m.]

CHIESA

«Giubileo è cancellare i debiti del Terzo Mondo»

Domani alle 16, nella sala Lanteri, a Cuneo, sarà ufficialmente presentata la campagna per la «Riduzione del debito dei Paesi più poveri». L'iniziativa, promossa dalla Conferenza episcopale italiana, ha visto la nascita nella «Granda» di un apposito comitato, presieduto da don Michele Dutto, coordinatore degli Uffici pastorali diocesani, che in questi giorni sta lanciando la campagna per la raccolta di fondi per riscattare dal debito due Paesi africani, lo Zambia e la Guinea Konakry. Alla conferenza stampa interverranno il vescovo delle diocesi di Cuneo e Fossano, monsignor Natalino Pescarolo, che ha lanciato nei giorni scorsi a tutte le comunità un appello per la partecipazione all'iniziativa, e uno dei coordinatori nazionali, Luca Jahrier, esperto in problematiche del Terzo Mondo e coordinatore attività delle Organizzazioni non governative nei Paesi in via di sviluppo. L'incontro sarà coordinato da don Piero Ricciardi, direttore Caritas di Fossano.

Monsignor Natalino Pescarolo

«Non possiamo rimanere indifferenti»: è questo il titolo della lettera che monsignor Natalino Pescarolo ha fatto recapitare a tutte le comunità, civili e religiose, e tutte le istituzioni, in cui denuncia il dramma del debito dei poveri e chiede a tutti, credenti e non, di partecipare con un piccolo contributo. «Il debito ha il volto dei bambini - spiega monsignor Natalino Pescarolo nel suo messaggio - e di fronte a questa terribile sofferenza come uomini non possiamo restare indifferenti. Il giubileo deve essere innanzitutto un pellegrinaggio giubilare verso i poveri. Dobbiamo ripensare il nostro stile di vita in modo conforme a uno spirito di sobrietà e di rispetto del Creato. Chiedo a tutti uno sforzo di solidarietà economica indirizzato al riscatto del debito di Zambia e Guinea Konakry».

La diocesi di Cuneo e Fossano contano di contribuire per il riscatto del debito di questi Paesi per una cifra pari ad almeno milioni. Complessivamente la provincia dovrebbe contribuire alla remissione del debito per circa mezzo miliardo. «In questa campagna - spiega don Michele Dutto - coinvolgeremo non solo le comunità cristiane ma tutti coloro che hanno a cuore il problema giustizia». L'iniziativa sarà pubblicizzata in le parrocchie, ma anche in discoteche, pub, scuole e luoghi di ritrovo per i giovani.

Beppe Grillo, durante lo spettacolo del prossimo 12 aprile al Palazzetto, presenterà al suo pubblico la campagna per la raccolta dei fondi. A color che sottoscriveranno una quota di debito sarà rilasciato un attestato.

CORSI CUNEO

STRANIERI

Corso sulla lingua e le consuetudini arabe

L'associazione migranti e la cooperativa «L'Arca» organizza 5 incontri sulla lingua e le consuetudini arabe. S'inizia sabato 18 (ore 15,30-16,30) in via Santa Maria 5. Quota d'iscrizione 100 mila lire (130 mila per due persone appartenenti allo stesso gruppo familiare). Informazioni 0171/634664. [r. s.]

CLASSICO

La Cultura del paesaggio

Giovedì, alle 15,30, inizia al Classico «Pellico» un corso su «La Cultura del paesaggio». Informazioni: 0171/692738. [r. s.]

BOVESANA

Massa sulla strada Una denuncia ai carabinieri

Un giovane ieri sera, viaggiando in auto sulla Bovesana, all'altezza di un cavalcavia, ha visto un masso rotolare al centro della carreggiata. Si è fermato, ha controllato la situazione, ma non ha visto nessuno né sul cavalcavia, né lungo i bordi della strada. Quindi ha presentato denuncia ai carabinieri di Cuneo, che hanno subito fatto un sopralluogo, ma il masso era già stato tolto. [r. s.]

La bella area verde (nata per i ragazzini) è in stato di degrado

Siringhe nel parco di S. Rocco

I genitori dei bambini chiedono una recinzione

CUNEO

E' una bella area verde nata da nemmeno un anno, creata dai bambini come oasi dove andare a giocare, vedere e fare crescere i castagni. Ora il parco comunale di San Rocco Castagnaretta tra la statale e la strada Vecchia, frequentato ogni giorno da decine e decine di ragazzini, è in stato di assoluto degrado. Siringhe usate da tossicodipendenti abbandonate vicino agli alberi e alla boalera sul lato della caserma; aguzzi cocci di bottiglia, caraffe di vetro e altri rifiuti appuntiti. Perlomeno un rischio, un grave pericolo per l'incolumità dei bambini.

La segnalazione del caso è di una mamma e di altri genitori, preoccupati. E' indispensabile un rapido intervento comunale di bonifica. «Ma non basterà - dicono i genitori -. Ci vuole una soluzione più drastica e duratura. Perché, per esempio, non recintare lo spazio, almeno quello confinante con la strada Vecchia, più nascosto e quindi più facilmente alla portata di chi, disedicatamente, getta siringhe o altro?». Una buona idea. Perché non recintare? [l. e.]

Una delle pericolose siringhe sul lato che costeggia la boalera davanti fotografata ieri mattina. Nel parco ogni giorno giocano decine e decine di bambini

Aguzzi cocci di bottiglie caraffe di vetro e altri rifiuti appuntiti e in grado anche di causare gravi danni il decoro dell'area comunale. E' indispensabile un rapido intervento di pulizia

KTC

RICERCHIAMO per nuova apertura in Cuneo e provincia, ambosessi da inserire nel nostro organico.
RICHIEDIAMO Spiccate doti attitudinali, serietà, cultura media superiore.
OFFRIAMO - Corso di formazione gratuito
- Rimborso spese + provvigioni
- Carriera in 90 giorni

Per colloqui telefonare orario ufficio, al dipartimento personale n. 0171-468112

STUDIO PROFESSIONALE ASSUME
impiegata/o con esperienza paghe e contributi anche part time
Inviare curriculum CASELLA POSTALE 91 12037 SALUZZO

DITTA DI DRONERO CERCA ELETTRICISTA con esperienza RESIDENTE IN PROVINCIA DI CUNEO
TEL. 0171.917.425/0171.918.913

Affermata azienda industriale Saluzzese ricerca per potenziamento organici
ESPERTO CONTABILE
che si occuperà delle problematiche amministrative aziendali in autonomia. Si richiede una esperienza almeno quinquennale, con particolare riguardo alla preparazione dei documenti di bilancio e delle dichiarazioni fiscali, di superiore (ragioneria) e pratica nell'uso dei principali strumenti informatici. La posizione prevede concrete possibilità di sviluppo professionale. Si prega di inviare dettagliato curriculum, l'autorizzazione al trattamento dati personali per ricerca in oggetto (legge 675/96) citando su busta il Rif. a:
PROFESSIONE LAVORO S.r.l.
Via XX Settembre, - 12100 CUNEO fax 0171/45.33.78

LETTERE AL DIRETTORE

Ospedale Cuneo «Un'oasi felice»

Sono una signora nata e vissuta per vari anni a Bologna, poi sposata a Brescia e da quasi vent'anni vivo a Cuneo. Per motivi di famiglia e successivamente per lavoro conosco abbastanza bene alcuni importanti ospedali di queste tre città.

Giorni fa, dopo tanti anni, sono tornata a Bologna e mi sono recata presso uno dei maggiori ospedali per far visita a una conoscente. Dopo due giorni vissuti come «parente povera» mi sono resa conto ancora una volta di quanto il «Santa Croce» di Cuneo sia come un'isola sperduta in un deserto.

Professionalità, organizzazione, qualità ottima dei servizi, tempi brevi d'attesa, pulizia e igiene: questi sono i grandi pregi di questo ospedale. Ma non solo: la gentilezza, la disponibilità e l'umanità che si riscontrano a tutti i livelli sono una realtà quotidiana e non un'eccezione, come troppo spesso succede da altre parti.

Avrei fiumi di parole da scrivere, ma aggiungo solo questo: si dice che l'erba del vicino è sempre più verde; io, pur non essendo di origini cuneesi, mi sono resa conto ormai da molto tempo che l'erba di Cuneo è più verde dello smeraldo e che la gentilezza che regna in questa splendida zona d'Italia è una perla rara; e ci si rende conto di ciò soprattutto, quando per mancanza di salute si ha bisogno degli altri.

Raffaella Rossi, Cuneo

«Grazie al direttore della Coldiretti»

Vorrei congratularmi con Adriano Cantamessa, per la qualità del lavoro svolto negli ultimi lustri come responsabile fiscale, vicedirettore e poi direttore della Coldiretti: è sempre stato un punto di riferimento.

A breve assumerà un incarico prestigioso a livello nazionale, ma la sua professionalità e la sua umanità saranno sicuramente utili per l'Agricoltura nazionale nell'ambito dell'Ue. Un grazie per il passato e auguri vivissimi per il futuro e abbia sempre un pensiero per la Provincia di Cuneo.

Giuseppe Peano
Consigliere provinciale, Boves

Rispetto per il sogno della New Age

Il Convegno Maria Cristina ci ha offerto in febbraio una bella lezione, tenuta dal professor Luigi Berzano, insegnante di Sociologia della religione all'Università di Torino. Tema: la New Age, quel movimento di idee che si è molto diffuso dopo il '60. Insegna la formazione, la realizzazione di sé (del Sé). Insieme la fede nell'evoluzione dell'umanità. E l'armonia verso il mondo degli altri, cioè: amore, benevolenza, aiuto, accoglienza, pacifismo, non-violenza, oltre tutte le barriere.

La New Age sostiene la responsabilità nei confronti dell'umanità per la sua trasformazione verso la pace e l'abolizione della fame.

Personalmente non mi sento affatto attratta da certe ricerche mistiche, ma dico lode alla New Age, perché la sua visione dell'uomo e del mondo, ottimistica, è comunque ben più alta e giusta dei vari terribili integralismi e fondamentalismi. Se ha ripiegato nell'individualismo, salviamone il sogno.

Lettera firmata, Cuneo

NUMERI UTILI

AUTOAMBULANZE

Cuneo: 66.444, **Alba:** 316.313; **Cri** 441.744; **Alberetto Tanaro:** 520.144; **Bagnolo:** 392.636; **Barge:** 346.262; **Borgo San Dalmazzo:** 013; 423.370. 42 01; **Busca:** 945.659; 945.455. **Cigliano:** 619.102; **Ceva:** 72 31. **Demonte:** 95.115; **Dronero:** 916.333; **Fossano:** 699.111; **Garessio:** 81 063; **La Morra:** 50.116; **Limone:** 929.113; **Mondovì:** 552.255; **Monforte d'Alba:** 787.313; **Monticello:** 64 319; 911.010; **Morozzo:** 772.555; **Neive:** 677.407; **Niella Belbo:** 796.388; **Ormea:** 383 090; **Peveragno:** 987.477; **Peveragno:** 339.556; **Racconigi:** 84.644; 45 245-470.00; **Santo Stefano Belbo:** 0141 840.868; **Sommariva del Bosco:** 551.02; **Savigliano** Cri: 0172. 717.107; **Vinadio:**

POLIZIA DI STATO

Questura: pronto intervento 113; **Centralino:** 443411;

Stradale: 608.811; **Ceva:** 70.55.11; **Saluzzo:** 211.811; (0172) 485 311

FARMACIE DI

A **Cuneo** oggi è di turno con orario dalle 8 alle 22 (a serrande aperte) e dalle 22 alle 8 (a serrande abbassate) la farmacia Comunale 2 via Bongiovanni 42, tel. 0171.634.393. Per gli altri Comuni le farmacie di turno svolgono anche la reperibilità notturna, su chiamata, dietro presentazione di ricette mediche urgenti.

Alba: Piave, corso Piave 20, tel. 0173 282.896.

Rocco, via Principe tel. 0172 412.505.

Fossano: Cumino, via Roma 77, tel. 0172 60 316.

: Carassone, via 9, tel. 0174 42.743.

Saluzzo: San Martino, corso Piemonte 8, 0175 42 242.

Savigliano: Pescheria, piazza Santarosa 85, tel. 0172 712.978

GUARDIA MEDICA

Notturna, prefestiva e festiva:
Usl di **Cuneo** 298632 oppure 260013 Alba 316.316. Usl **Borgo** 269.632, 260.013. Usl di Bra

NECROLOGIE

I compagni i docenti ed il personale tutto dell'Istituto Professionale per l'Agricoltura e l'Ambiente di Ormea profondamente addolorati partecipano con sentita commozione al dolore per la perdita di

Valerio Adriano

— Ormea, 11 marzo 2000.

Cuneo Aziende
Le migliori offerte di cessione attività

SAVIGLIANO centrale cedesi TABACCHERIA lasciti 15 milioni settimanale Ciro d'affari oltre 1 Milardo Arredamento nuovo Alto reddito
ALBERGO-RISTORANTE Dronero centro, 20 camere Ottima opportunità Prezzo interessante Contratto d'affitto recente
BROSSASCO cedesi TABACCHERIA - mq. mobilissimi tabacchi oltre 7 000 000 alla settimana Ottimi utili dimostrabili
BAGNOLO PIEMONTE GIORNALI con Lotto Super Enalotto - Totip - Sisal Lavoro 15 milioni. Lotto oltre 1 milardo Incassi molto elevati Forti utili. Arredamento nuovo Trattative riservate in sede.
TABACCHERIA in Saluzzo centro ottima lavoro settimanale Buchi liquidi. Cedesi causa trasferimento
TABACCHI - GIORNALI a Margarita. Buoni utili dimostrabili Affitto bilo Affare
MONDOVÌ - BAR gestione Centro Dimagrimento nuovo marchio nazionale Attrezzature complete Ottimo
BAR - SuperAlcolici Bra centrale Ottimi incassi ulteriormente incrementabili Affitto mite Affare
BOVES centro cedesi avviato BAR, SUPERALCOLICI-GELATERIA. Laboratorio attrezzatissimo uso a norma Incassi oltre 800 000 giornalieri incrementabili. Ottimi utili dimostrabili
DOGLIANI centro cedesi Bar Super alcolici. Chiusura sabato e Domenica Incassi elevati Aria condizionata Clientela selezionata Trattative riservate in sede
RISTORANTE - PIZZERIA in Bra 200 coperti con avviato ALBERGO 11 camere Attività avviatissima incassi ad alta elevati Trattative riservate
BORGO SAN DALMAZZO centro cedesi avviata rivendita pane con forno Attrezzature complete Vero affare
TABACCHERIA - Savigliano centro Litrata settimanale 7 000 000 c.a. Buone utili Cedesi causa trasferimento
SANT'ALBANO STURA cedesi BAR Super Totocalcio, Sala giochi Incassi giornalieri elevati Forti utili. Vero affare.
EDICOLA - tipo centro con Chiosco piazza-lissimo di proprietà Elevato giro d'affari
PANETTERIA Savigliano centro avviatissima incassi elevati Alto reddito Arredamento nuovo Affare
BRA Centralissimo negozio su 2 piani articoli da Regalo, Idee nozze. Concessionario esclusivo prestigiosi marchi Nazionali ed esteri Cedesi Trattative riservate
CORNELIANO centro cedesi avviatissimo Bar Superalcolici avviatissimo incassi ad alta elevati Ampia locale Vero affare
RISTORANTE Alba centro 50 coperti Attrezzature conforme a norma L. 626 Buoni incassi Prezzo interessante
PAESANA centro cedesi Bar Super Alcolici Arredamento nuovo Ottimi utili Cedesi

Piazza Europa, 8 - 12100 CUNEO
Tel. 0171/692036 - 65234

La Regione chiede sacrifici al Saluzzese

Fondi Ue: esclusi Envie Revello e Costigliole?

Carlo Giordano

ENVIE

Si sta cercando una soluzione per evitare che la provincia di Cuneo venga esclusa dai fondi europei (1560 miliardi) previsti dal nuovo Obiettivo 2. Quest'estate la Regione, su indicazione del Governo, aveva individuato una serie di aree a declino economico (in totale 73 Comuni delle zone di Ceva, Cortemilia, Verzuolo e Saluzzo, per complessivi 88 mila abitanti) sulle quali ricadere i finanziamenti comunitari. Il piano di delimitazione, oltre ad essere stato duramente contestato dalla Comunità montane escluse, venne però bocciato dall'apposita Commissione europea.

Dall'alto, i sindaci Ugo Motta Maria Teresa Barra e Roberto Mellano

«La scorsa settimana abbiamo avuto un incontro a Roma con il ministro del Tesoro, Giuliano Amato - spiega Gilberto Pichetto Fratin, consigliere regionale all'Industria, Artigianato e Commercio - per discutere la questione dei fondi europei. Rispetto alle aree individuate quest'estate ci sono stati chiesti degli aggiustamenti in modo tale da ridurre di 9 mila unità la popolazione interessata dai contributi. Considerando i Comuni collocati nei sistemi locali di Verzuolo e Saluzzo, che sono agli ultimi posti nella graduatoria del disagio, la Regione ha avanzato l'ipotesi di escludere dall'"Obiettivo 2" Envie, Revello e Costigliole Saluzzo. Tali Comuni otterrebbero l'inserimento nelle aree phesing-out, con aiuti di minore intensità, assicurati per il periodo 2000-2005. Abbiamo inoltre ottenuto l'impegno dal ministero di assicurare a questi paesi un'adeguata compensazione con specifici fondi aggiuntivi pari a circa 8 miliardi e 800 milioni».

L'altra mattina sono già stati convocati a Torino i sindaci dei tre Comuni in odore di esclusione. I funzionari della Regione ci hanno illustrato la nuova proposta - spiega Roberto Mellano, sindaco di Envie -. Nei prossimi giorni convocherò un Consiglio municipale per analizzare dettagliatamente la situazione. I problemi economici del nostro Comune sono simili a quelli di altri centri della Valle Po. Se la nostra esclusione serve per far rientrare una parte del Cuneese nelle aree finanziabili ben venga questa proposta. L'importante che in futuro si tenga conto di questo nostro sacrificio». Sostanzialmente d'accordo sulla proposta regionale anche il sindaco di Revello, Ugo Motta, che spiega: «La nostra esclusione dall'Obiettivo 2 dovrebbe essere compensata da una serie di contributi straordinari. Se queste promesse verranno rispettate possiamo anche accettare di essere posti fuori dalle finanziabili con i fondi strutturali di Bruxelles». Alcune perplessità sulla proposta di esclusione sarebbero invece state avanzate dal sindaco di Costigliole Saluzzo, Maria Teresa Barra.

Fiera della meccanizzazione agricola: spettacoli e appuntamenti

Le modernità per i campi

In esposizione a Savigliano da venerdì

Piero Bertoglio

Sono terminati nei giorni scorsi i lavori di adattamento dell'area ex-fieristica di borgo Marene in vista della 19ª Fiera della meccanizzazione agricola, che prenderà il via venerdì prossimo 17 marzo, alle 11, e rimarrà aperta fino a domenica 19. «Per recuperare lo spazio occupato dalla caserma dei carabinieri in costruzione - spiega Luigi Ponsi, presidente dell'Ente Manifestazioni, che organizza la fiera e le iniziative collaterali - il Comune ha ampliato lo spazio espositivo verso Sud, nella zona dell'ex poligono di tiro: sono stati ripristinati i mila metri quadrati di esposizione che già disponibili negli scorsi anni».

Saranno 220 gli espositori che prenderanno parte alla Fiera, provenienti da 16 province italiane: il più lontano è un produttore di Bari. «In questa edizione - prosegue Ponsi - ritornerà il dedicato alle novità, realizzato in collaborazione con il Centro nazionale per le ricerche; non mancheranno prove in campo, nelle quali gli addetti ai lavori potranno saggiare caratteristiche e capacità dei macchinari».

La Fiera della meccanizzazione agricola coinvolgerà tutta la città, grazie alle iniziative collaterali che l'Ente Manifestazioni, in collaborazione con Comune, Provincia, Camera di Commercio e Banca Crs ha programmato. Si inizierà giovedì 16 marzo, alle 21, nell'ala di piazza del Popolo con un concerto del chitarrista jazz Garrison Fewell, in collaborazione con gli Amici della Musica. Venerdì 17 marzo alle 21 a palazzo Taffini si terrà un convegno dedicato ai cibi transgenici, mentre sabato 18 e domenica 19 marzo l'ala polifunzionale di piazza del Popolo ospiterà la rassegna internazionale felina, con esemplari di gatti provenienti da tutto il mondo. Domenica 19 marzo il centro di Savigliano ospiterà la terza edizione della Fiera di primavera: 250 bancarelle di venditori ambulanti proporranno i loro prodotti e i negozi rimarranno aperti.

Alla 19ª edizione parteciperanno oltre 200 espositori da ogni parte d'Italia

Proteste per i segnali televisivi deboli

Val Bronda protesta «Ignorati dalla Rai»

Alberto Burzio

PAGNO

La Rai si è dimenticata degli abitanti della Valle Bronda, che pagano il canone ma non ricevono in modo soddisfacente i programmi televisivi nazionali?A lamentarsi sono i sindaci. «Da noi, a Castellar - spiega il primo cittadino Liliana Borretta - i segnali sono deboli e molto disturbati: il primo canale Rai lo vediamo malissimo, gli altri due non bene. E' una situazione complicata dal fatto che siamo in una valle laterale, e questo peggiora la situazione». Il sindaco di Castellar è dell'idea che «la gente della Valle Bronda è buona: mugugna magari, ma poi si arrangia per risolvere il problema». Così sono molti, in Valle Bronda, quelli che si sono dotati di antenne paraboliche.

Non molto diversa la situazione a Pagno, dove però c'è un ripetitore delle reti Mediaset e «presto sarà potenziato anche il segnale di Telecupole» spiega il sindaco, Celestino Costa. «A Pagno - chiarisce Costa, fino all'anno scorso presidente della Comunità montana Valle Po - vediamo malissimo Rai 1 e Rai 2; il problema del ripetitore situato a Brondello va risolto ed io assicuro il mio impegno per cercare di trovare una soluzione».

Non stanno molto meglio in alta Valle, a Brondello. Il sindaco Costanzo Morello (che è pure assessore della Comunità montana Valle Po) evidenzia che a Brondello la gente si aggiusta come riesce: i segnali televisivi Rai arrivano molto disturbati».

Morello rivela che «negli anni passati avevamo sentito parlare di un programma di potenziamento dei segnali da parte della Rai: poi non si è più saputo nulla. Purtroppo le logiche che prevalgono sono quelle dei numeri, e chi è poco numeroso come gli abitanti della Valle Bronda conta poco. In futuro, sarà sempre peggio, in questo e altri campi».

Sia Morello che Liliana Borretta (pure lei assessore della Comunità montana Valle Po, Bronda e Infernotto) assicurano che porteranno comunque il problema all'attenzione della giunta di Comunità.

Un altro problema avvertito in Valle Bronda (anche se solo negli ultimi mesi) è quello della mancata ricezione del segnale dei telefonini. «La ricezione è pessima - sottolinea il sindaco Borretta - ma qui il problema per la Valle Bronda dovrebbe presto risolversi, con la costruzione di un nuovo ripetitore».

Evento che è confermato dal sindaco di Brondello: «E' ormai in dirittura d'arrivo la realizzazione di un ripetitore Omnitel per la telefonia cellulare: sorgerà vicino al ripetitore Rai (sul nostro territorio comunale) sul terreno che di recente è stato acquistato dalla Comunità montana».

Cordoglio tra gli allievi dell'Istituto agrario compagni delle vittime

Ormea piange i due studenti

Funerali a Cerretto e Imperia

ORMEA

Due banchi vuoti, nelle aule dove, fino a giovedì mattina, Valerio e Manuela avevano seguito le lezioni insieme ai compagni. Un silenzio incredulo, quello che ha invaso i corridoi dell'Istituto professionale per l'agricoltura, il giorno dopo il ritrovamento dei cadaveri dei due studenti, deceduti la notte scorsa in un incidente stradale sulla provinciale che da Viozene scende sul fondovalle.

La salma di Manuela Stella, 17 anni, imperiese, ha lasciato ieri pomeriggio il cimitero del paese dell'Alta Valle Tanaro, dov'era stata composta, per raggiungere Imperia: oggi pomeriggio saranno celebrati i funerali. Valerio Adriano, 18 anni, di Cerretto Langhe, tornerà nel piccolo centro dell'Albese per l'ultimo saluto sempre nel pomeriggio di oggi. Nel ristorante del paese ieri hanno ricordato: «Siamo tutti vicini alla famiglia, in un momento così tragico».

Valerio Adriano e Manuela Stella si erano conosciuti a scuola

Intanto gli accertamenti dei carabinieri hanno portato a chiarire meglio le circostanze del mortale incidente, che non ha avuto testimoni. L'auto dei due giovani è verosimilmente uscita di strada intorno alle 2,30 di venerdì: secondo la ricostruzione fatta dagli inquirenti, gli studenti sono stati visti ancora alle 2. L'orario è stato confermato anche dalla visita necroscopica del medico legale, che ha fatto risalire la morte allo stesso momento.

La causa della disgrazia è stata attribuita alla nebbia fitta che avvolgeva la zona e che ha tradito il ragazzo, al volante della vettura, nell'affrontare una semicurva. Dopo il salto nella scarpata, Valerio e Manuela sono stati sbalzati fuori dell'abitacolo della «Y10», finendo nell'acqua gelida del fiume. Lì li ha scoperti il cantoniere che, a mezzogiorno circa di venerdì, transitando sulla provinciale 154, ha visto i resti della macchina e ha dato l'allarme. **[p. s.]**

A Cascina del Parroco

Tarantasca punta su nuova area per le imprese

TARANTASCA. Con una variante al Piano regolatore (la cui approvazione è prevista il 20 marzo) il Comune ha deciso di attivare un'area per insediamenti produttivi. «Una - spiega il sindaco Riccardo Rosso - destinata ad avere ricadute positive sia sotto il profilo economico, sia per quanto riguarda l'occupazione. La nuova produttiva si estende su una superficie di 213 mila metri quadrati, in località "Cascina del Parroco", lungo la strada provinciale Cuneo-Saluzzo. Il terreno è stato acquisito dal Comune che ha trattato direttamente con l'Istituto sostentamento del Clero della Curia di Saluzzo e con i fratelli Gernero».

«Ora cederemo - continua il sindaco - agli imprenditori che intendono stabilirsi nella nuova zona produttiva lotti di terreno al prezzo che il Comune ha pagato per l'acquisto: 23200 lire al mq. Sono già trenta le aziende che si sono dette disponibili a trasferirsi: un successo al di sopra di ogni aspettativa».

Il coordinamento dell'operazione è stato affidato allo studio di ingegneria «Raina e Sacco» di Busca a cui spetta il compito di valutare le domande di insediamento, contattare le imprese, procedere alle assegnazioni dei lotti. Il programma prevede l'insediamento, oltre che di attività commerciali e artigianali, anche di imprese di servizi. Le ditte dovranno costituirsi in consorzi e provvedere all'urbanizzazione. La zona è costeggiata per oltre 520 metri dalla provinciale Cuneo-Saluzzo ed è collegata da tre strade comunali tra via Tasnere e via San Benigno.

«Salvo imprevisti - conclude il sindaco - pensiamo di poter entrare nella fase operativa nella primavera del prossimo anno» **[c. g.]**

DALLA GRANDA

...

...domani cambia l'uscita delle Elementari

...domani i bambini delle Elementari non potranno più uscire dalla «Galliano» attraverso il portone principale, ma dovranno usufruire di quello che si affaccia sul cortile interno, dove li attenderanno genitori e pullmini. Il Comune e la Direzione didattica lo hanno deciso per maggiore sicurezza dei piccoli, evitando l'attraversamento della strada. **[p. s.]**

MARSAGLIA

Presidente dei Piccoli Comuni si «autosospende»

Il presidente dell'Associazione Piccoli Comuni, Franco Biglio, accettata la candidatura nelle file di Forza Italia, ha detto: «Non volendo coinvolgere strumentalmente l'associazione, ho ritenuto opportuno per il periodo preelettorale delegare le operazioni di ordinaria amministrazione ai rispettivi Consigli direttivi». **[p. s.]**

...

...chiesa del Salice ... per le vocazioni

Martedì sarà celebrata una messa vocazionale nella chiesa del Salice (alle 20,30): è dedicato alle vocazioni dei giovani. **[l. a.]**

SALUZZO

Nuovo ingresso in Consiglio a sostegno del sindaco

E' Paola America la nuova consigliere comunale del «Centro Popolare» che sostiene il sindaco Quaglia. Sostituisce Gian Marco Pellegrino nominato assessore a Turismo e Commercio. **[g. ns.]**

...

«Semaforo verde» all'ampliamento della cava

Dopo le autorizzazioni della Regione e Comunità Montana, il Consiglio comunale ha detto sì all'ampliamento della cava di argilla della ditta Pilone in località Canaveri. **[p. s.]**

SAVIGLIANO

Ragazzi del «Cravetta-Marconi» campioni di poesia

Due importanti premi sono stati assegnati a studenti dell'Istituto «Cravetta-Marconi», nell'ambito del premio di poesia «Cesare Pavese». La seconda A grafico pubblicitario ha vinto il primo premio al di Poesia e la seconda A aziendale-turistica ha ottenuto il premio speciale della giuria. **[p. b.]**

VERZUOLO

L'onorevole Soave parla di riordino scolastico

Domani sera, alle 21, a Palazzo Drago, l'onorevole Sergio Soave (ds), relatore alla Camera della legge di riordino dei cicli scolastici, parlerà dell'attuale situazione della scuola italiana. La serata è promossa dalle Direzioni didattiche di Verzuolo e Venasca e dall'assessorato alla Cultura del Comune di Verzuolo. **[al. bu.]**

TRINITA'

...raccolgono firme per la Lista Bonino

Gli aderenti alla Lista Bonino raccolgono le firme per la presentazione alle elezioni: a Trinità (in piazza Umberto I, dalle 10 alle 12); a Cuneo, dalle 9 alle 19 in Corso Nizza vicino alla Bnl) e a Bra (dalle 9 alle 19, via Cavour). **[m. bo.]**

NUOVA CONCESSIONARIA AUTO
RICERCA
N.2 VENDITORI
Età massima 30 anni
residenza nei comuni
di Cuneo e Mondovì.
Tel. ... al ...

SOCIETÀ ... NUCLEO ...
Per APPALTO dei servizi di ricevimento clienti, ... e manutenzione prati, fabbricati, servizi igienici e gestione Bar-Spaccio nel CAMPEGGIO "BISALTA" di Cuneo
Inviare candidature a mezzo lettera CUNEO-CAMP c/o Campeggio Bisalta Via S. Maurizio 33 ... Rocca Castagnaretta 12100 CUNEO

ECONOMICI
MAGGIORENNE cercasi per semplice lavoro d'ufficio anche part time Tel 0171 600.835
CEPU Preparazione Universitaria per propria sede di Cuneo cerca personale part-time con i seguenti requisiti: diploma o laurea, sviluppate capacità comunicative e relazionali, età 25 - 35 anni. Telefonare ore ufficio allo 0171 697603 o inviare curriculum vitae al n. di fax 0171 698196
AUTOMUNITO A per consegna busta anche pensionato a cercasi Tel 0171 600 866
PK Per la pubblicità su LA STAMPA publikompass

Quante scale pensi di comprare nella tua vita?

RINTAL
scale in legno
scale in ferro
scale modulari
soppalchi
ringhiere e
rivestimenti
ALDO FISSORE
AFFILIATO RINTAL
PER LA PROVINCIA DI CUNEO
Esposizione: Via Cuneo, 28 - ...
Per informazioni e appuntamenti Tel./Fax 0172-411462 - Cell. 0329/2149933
PER RICEVERE IL CATALOGO SPEDIRE IL COUPON A: FISSORE ALDO - VIA CUNEO 28 12042 BRA
NOME ... COGNOME ...
PROFESSIONE ...
INDIRIZZO ...
CAP ... CITTÀ ... (PROV.)
TEL. ... FAX ...

La città sarà «invasa» da carri allegorici, gruppi mascherati e folcloristici

Carnevale, oggi Bra offre il bis

Nuova sfilata dopo la kermesse di domenica

BRA

Fra carri allegorici, maschere, gruppi folk e «galuperie». Dopo il grande successo della manifestazione di domenica scorsa, anche per il secondo appuntamento - che è in programma oggi pomeriggio - il «Carlevè ed Bra» proporrà ai visitatori, che si annunciano molto numerosi, un'altra bella, entusiasmante sfilata.

Il raduno di carri e gruppi allegorici è, a partire dalle 13, sul piazzale Coop. Di lì, mezz'ora più tardi, partirà il corteo mascherato che, attraverso le vie cittadine, raggiungerà piazza Carlo Alberto, dove ci sarà la presentazione dei carri e la tradizionale «kermesse» di gruppi di ballo e folcloristici.

«Rispetto alla prima sfilata, ci saranno molti nuovi carri allegorici e anche nuovi gruppi mascherati» annunciano all'Ente manifestazioni-Pro loco, che cura la regia organizzativa del sempre più apprezzato carnevale braidese.

Domenica scorsa avevano sfilato sedici carri; oggi - grazie anche ad alcune adesioni dell'ultima ora - si dovrebbe sfiorare quota venti.

Oltre ai tradizionali carri di Bra e del circondario, ci saranno gruppi provenienti dal Saluzzese, dal Monregalese e anche dal Torinese.

«Siamo orgogliosi per il fatto che numerosi gruppi e carri scelgono puntualmente di partecipare alle nostre manifestazioni - spiega Livio Sartirano, presidente dell'attivissimo Ente manifestazioni braidese -. Anche per questa seconda sfilata ci aspettiamo una notevole affluenza di visitatori da buona parte del Piemonte».

Sul palco, allestito in piazza Carlo Alberto, le maschere braidesi Madonna Beatrice e Robaldo de Braida, insieme con gli instancabili «volontari» della Pro loco, daranno il benvenuto ai gruppi che animeranno la sfilata allegorica. In piazza Roma è prevista la distribuzione di bugie, dolci e altre «galuperie» tipiche del Carnevale.

Oltre all'Ente manifestazioni e all'Ufficio turistico comunale (che ha di recente «traslocato» nella nuova sede, via Moffa di Lisio, 14/16; per informazioni telefono 0172438324; fax 0172418601), le manifestazioni del «Carlevè ed Bra» hanno il sostegno e la collaborazione di Regione, Provincia, Ente turismo Alba-Bra-Langhe-Roero, Cassa risparmio di Bra, Associazione commercianti, Fondazione Cr Bra, «Il Nuovo Braidese» e Radio Stereo 101.

Approfittando del Carnevale, l'«Ottica Principe» ha premiato i vincitori del concorso di disegno - ispirato alla città della Zizzola - riservato ai bambini. Andrea Stra, Marco Cora e Chiara Maggiora, si sono aggiudicati quattro biglietti ciascuno per Gardaland.

La giuria - che era formata dal grafico Daniele Cigna, Simonetta Nave (agente Publikompass), Maurizio Tarantino, insegnante di disegno e Marco Bogetti, commerciante - ha esaminato ben centoquaranta disegni, realizzati con tecniche diverse dai giovanissimi autori.

«Il concorso, che abbiamo promosso per la prima volta, ha registrato grande successo - spiegano all'"Ottica Principe" -; tutti i bambini, che ringraziamo, unitamente ai loro genitori, per avere aderito alla nostra iniziativa, hanno ricevuto simpatici omaggi. Sono state anche premiate le migliori maschere».

Il «Carlevè ed Bra» è anche una buona occasione per visitare la «Città della Zizzola», che anche per il Duemila ha allestito un ricco calendario di appuntamenti culturali, sportivi, folcloristici e gastronomici.

Stamane, con partenza (alle 10,30) e traguardo in corso Garibaldi, c'è la decima edizione della «9 miglia di Bra», una gara che si è ritagliata uno spazio di prestigio tra le «classiche» del mezzofondo. A intrattenere atleti e appassionati, ci sarà anche la banda musicale «Giuseppe Verdi», diretta dal maestro Giuseppe Tibaldi e presieduta da Biagio Raballo.

Oggi pomeriggio, l'attenzione si sposterà sulla grande sfilata del «Carlevè ed Bra», per assistere alla quale sono attesi numerosi visitatori da ogni parte della provincia e anche dal Torinese.

Tre momenti del «Carlevè ed Bra» di domenica scorsa manifestazione allegorica di oggi sono attesi una vendina di carri il palco allestito in piazza Carlo Alberto maschere Madonna Beatrice e Robaldo de Braida daranno il benvenuto ai gruppi che animeranno la sfilata

Ente Manifestazioni Bra Pro Loco
Regione Piemonte Provincia di Cuneo
CRB
ASCOM Commercio - Turismo - Servizi
Città di Bra Ufficio Turistico
Ente Manifestazioni Pro Loco e Città di Bra
Carlevé ëd Bra
Programma:
Domenica 5 Marzo - Domenica 12 Marzo
Domenica 5
Ore 13.00 - Raduno dei carri allegorici gruppi mascherati e folkloristici - Piazzale
Ore 13.30 - Inizio sfilata per le vie cittadine.
Ore 14.00 - Madonna Beatrice e Robaldo De Braida dal Sindaco le Chiavi Città
Ore 15.00 - Presentazione carri in Piazza Carlo Alberto.
Ore 16.00 - Benvenuto del Carnevale di Bra alle maschere ospiti.
Domenica
Ore 13.00 - Raduno dei Carri allegorici gruppi mascherati e folkloristici - Piazzale COOP.
Ore 13.30 - sfilata per le vie cittadine.
Ore 15.00 - in Carlo Alberto.
Kermesse Sbandieratori, gruppi di ballo e gruppi folkloristici.
Ore 16.30 - Gran in Piazza Carlo Alberto.
Ore 14.30 - Carnevale presso l'Istituto Salesiano, viale Rimembranze, Oratorio Salesiani
INFORMAZIONI
Via G. Marconi, 69 - BRA Tel. 0172/41.30.30
PRO LOCO Centro Polifunzionale Via E - 12042 BRA Tel. 0172/42 10.61
UFFICIO DEL TURISMO COMUNE DI BRA Piazza Caduti Libertà Tel. 0172/43.83.24

macelleria MILANESIO Francesco
BRA (CN)
Via Vittorio Emanuele, 12

MACELLERIA APRATO ALBERTO
da sempre le migliori carni di vitella e cartrati piemontesi
SPECIALITÀ SALSICCIA DI BRA E SALUMI DI PRODUZIONE PROPRIA
BRA (CN) - TEL. 0172.426334
VIA VITTORIO EMANUELE, 162
Chiusura: LUNEDÌ POMERIGGIO GIOVEDÌ POMERIGGIO

macelleria TIBALDI Davide
BRA (CN)
Corso Garibaldi, 18
tel. 0172 425054

burdisso
grissini - biscotti - fette biscottate
pasticceria - torte - gelati
vendita diretta al pubblico
bugie al forno e ripiene
"a roreto di cherasco"
strada statale BRA -
0172/49.91.12 - fax 0172/49.91.11
email:burdisso@burdisso.com - web page: www.burdisso.

da Nico e Laura
MACELLERIA
Scaglia Domenico
12042 BRA (Cn)
Via Vittorio Emanuele, 193
Ø 0172/41.25.70

Macelleria "da Masino"
di TESTA TOMMASO C. s.n.c.
SPECIALITÀ SALSICCIA DI BRA
Tel. neg. 0172.412.577
abit. 0172.413.821
12042 BRA
Piazza Roma, 20

La fiera enologica presentata all'enoteca «Colline del moscato» di Mango

«Vinum» fra storia e mercato

Una rassegna, degustazioni e talk-show

Giuseppina Fiori
MANGO

La fiera enologica primaverile «Vinum», che si terrà ad Alba dal [illegible] aprile al primo maggio, con manifestazioni che coinvolgeranno tutto il territorio, è stata presentata venerdì sera all'enoteca regionale «Colline del moscato». Sono [illegible] il presidente dell'Ente turismo, Giacomo Oddero, a cui va il merito di aver ideato la rassegna 24 anni fa, e il coordinatore, Claudio Alberto, ad illustrare programmi e novità. «Dalle iscrizioni f[illegible] pervenute - hanno esordito - prevediamo che quest'anno si supereranno i duecento produttori, con oltre cinquecento etichette presenti». Oltre ai vini, che faranno il loro ingresso in società offrendosi alla degustazione, la fiera allestita al Palazzo dei congressi [illegible] piazza Medford, proporrà un'interessante novità.

«Vinum 2000» sarà dedicato a «I grandi vini del Novecento»: tra i banchi di degustazione sarà allestita [illegible] mostra che ripercorrerà la storia, i miti, l'epopea dei grandi vini di Langa e Roero, dai primi approdi sui mercati mondiali di inizio secolo ai riconoscimenti doc e docg, alle grandi case, all'associazionismo, alla crescita dell'identità territorio-vino. Un messaggio forte che gli organizzatori vogliono trasmettere ai numerosi visitatori italiani e stranieri, mettendo in risalto i [illegible] e i passi compiuti in un secolo attraverso immagini, documenti, e oggetti simbolici. «Vinum 2000» sarà inaugurato sabato 22 aprile, vigilia di Pasqua, al Teatro Sociale (ore 17): farà seguito il taglio [illegible] padiglioni espositivi di piazza Medford. Alla cerimonia interverrà il prof. Attilio Scienza, docente di Viticoltura all'Università [illegible] Milano, accademico della [illegible] e [illegible] vino, responsabile [illegible] vari progetti di [illegible]. Il 23 aprile, domenica di Pasqua, avrà luogo l'inaugurazione di «Vinum sul territorio» all'enoteca regionale di Canale. «La grande festa di "Vinum" - ha ricordato Claudio Alberto - si svilupperà per tutta la primavera con una serie [illegible] manifestazioni che vedranno protagoniste le tan[illegible] realtà vitivinicole delle Langhe e del Roero. Un ruolo da protagonista sarà riservato alle enoteche regionali». Dopo Canale, nel calendario figura Bra con la sua «Fiera di Pasqua» [illegible] 24 aprile, lunedì dell'Angelo. Nel palazzo fieristico di piazza Medford saranno presentati i vini doc e docg, dal barolo '96 al barbaresco '97, Nebbiolo e barbera d'Alba, Roero '98, i vini dell'ultima vendemmia, Roero arneis, moscato d'Asti, Asti, Verduno Pelaverga e tutti i dolcetti. Il palazzo fieristico [illegible] animato nei dieci giorni di apertura da assaggi e dibattiti. Fra le novità, «Il salotto de La Stampa», tre serate (25-26 e 27 aprile, ore 21) di talk-show con ospiti illustri, degustazioni di vini e prodotti tipici. Condurrà il giornalista de «La Stampa» Luca Ferrua. Sempre molto attesa la serata di «Vinum a teatro» (28 aprile, ore 21) con degustazione guidata di barolo, barbaresco e Roero nella prestigiosa cornice del «Sociale».

Giornate a tema (29 aprile-1° maggio) saranno dedicate alla nocciola, al formaggio Murazzano e alla grappa piemontese. Le iscrizioni dei produttori alla fiera si ricevono fino a metà marzo. Alla presentazione di «Vinum» a Mango sono intervenuti, tra gli altri, il direttore dell'Ente turismo Angelo Feltrin, il senatore Tomaso Zanoletti e Luigi Cabutto (presidenti delle enoteche regionali di Grinzane e Barolo), i vicesindaci di Alba, Alberto Cirio [illegible] Bruna Sibille di Bra, l'assessore provinciale Antonio De Giacomi, il consigliere dell'Ente turismo Roberto Berzia, il direttore Angelo Feltrin e produttori.

Da sinistra, Roberto Berzia, Giacomo Oddero, Claudio Alberto, Alberto Cirio e Angelo Feltrin alla presentazione di «Vinum»

Morta soffocata

Ieri l'addio alla donna di 54 [illegible]

TORRE BORMIDA. Si sono svolti ieri pomeriggio a Mombaruz[illegible] (Asti) i funerali di Maria Grazia Encin, 54 anni, morta soffocata mentre mangiava un'arancia. [illegible] disgrazia è accaduta nella casa di riposo «Soggiorno Smeraldo» di Torre Bormida, in via Villaretti, dove la donna, da tempo malata, era ospite. La Encin si trovava nel locale bar dell'istituto, seduta su un divano quando, dopo aver sbucciato un'arancia, ne ha mangiata una parte che le ha ostruito il cavo orale. Inutili i soccorsi degli infermieri che sono riusciti a farle espellere quasi tutto quanto aveva ingoiato: i problemi respiratori non sono stati superati e la donna è [illegible]. La salma, dapprima composta nella camera mortuaria della casa di riposo, è st[illegible] poi trasferita [illegible] sua famiglia a Mombaruzzo, dove ieri [illegible] sono svolti i funerali nella parrocchia «Cuore Immacolato di Maria». Sono intervenuti i carabinieri di Cravanzana. Le indagini sono coordinate dal sostituto procuratore della repubblica di Alba, Alessia Ceccardi.

Escluse responsabilità a carico di terzi: i soccorsi sono stati immediati [illegible] gli investigatori non avrebbero riscontrato negligenze. Si sarebbe trattato [illegible] caso fortuito: la morte è stata attribuita ad arresto cardiocircolatorio per asfissia. La Encin, sposata, con una figlia, era nativa di Nizza Monferrato e residente a Mombaruzzo.

Da circa cinque anni era a Torre Bormida nel moderno soggiorno per anziani che ospita una quarantina di persone, tra autosufficienti e non, provenienti dalle Langhe, dall'area torinese e dalla Liguria. Una residenza costruita con criteri moderni e circondata da un ampio parco. [g. f.]

Oggi a Roddi

Avis, festa con premi ai donatori

RODDI. Gli avisini del gruppo roddese celebrano oggi la festa sociale. Saranno assegnati diplomi e medaglie ai donatori benemeriti e si traccerà un bilancio delle attività svolte nel corso dell'ultimo anno. Il gruppo Avis di Roddi è uno dei più attivi di tutta la zona, grazie al supporto di [illegible] donatori [illegible] tantissimi amici e simpatizzanti. «Nel corso dell'ultimo anno - spiega il responsabile della sezione Carlo Giacosa - abbiamo effettuato ventiquattro prelievi [illegible] più rispetto all'anno precedente e reclutato dieci nuovi soci. A differenza di quanto si registra in genere negli altri gruppi, dove l'età media dei donatori è piuttosto alta, a Roddi possiamo fare affidamento su un elevato numero di giovani e ragazzi».

Un bilancio roseo, decisamente controcorrente rispetto [illegible] quella che è stata [illegible] tendenza registrata nell'ultimo anno su scala nazionale. «Nel '99 il numero delle sacche di sangue raccolte è diminuito in tutta Italia [illegible] anche nella nostra regione - prosegue Giacosa -. La domanda di emoderivati [illegible] va accrescendo di [illegible] in [illegible], in quanto è in aumento [illegible] numero dei trapianti e degli interventi operatori».

Ai festeggiamenti prenderanno parte anche i rappresentanti dei gruppi Avis della zona, provenienti da Alba, Verduno e la Morra, nonché i «cugini» della Fidas di Grinzane Cavour. Il programma della giornata prevede il ritrovo alle 10, davanti al monumento ai Caduti, seguito dalla messa e dal pranzo sociale. Al termine saran[illegible] premiati dieci donatori benemeriti. Sono: Salvatore Del Tufo, Liliana Su[illegible] (diploma); Emilio Capello, Bruna Gianesio e Luca Gianesio (medaglia di bronzo); Maurizio Boasso, Simonetta Elia, Bruno Giachino, Gianfranco Vergano e Lorenza Barberis (medaglia d'argento). [g. c.]

IN BREVE

BRA

Esce di strada con l'auto Venticinquenne è grave

Un giovane di [illegible] anni, [illegible], residente a Bra, ieri è rimasto ferito in modo grave sulla Torino-Savona, nella zona di Villastellone. Ha perso il controllo dell'auto, una «Ford Puma», ed è uscito di strada. A.R. è ricoverato nel reparto Rianimazione delle Molinette, la prognosi è riservata. [i. b.]

[illegible]

Invito a un corso di confezionamento

Corso di confezionamento domani (ore 14,30), nella sede della società Nuova Lce, via Torino 79. Per informazioni bisogna telefonare allo 017365194. [r. s.]

[illegible]

Duecento catechisti s'incontrano in Seminario

Saranno 200 i catechisti provenienti da 35 parrocchie della diocesi che s'incontreranno martedì in Seminario per un corso base di formazione. L'iniziativa è promossa dall'ufficio catechistico diocesano. [a. r.]

[illegible]

Domani si parla della nonviolenza

Domani (Palazzo congressi, ore [illegible] si terrà [illegible] incontro sul tema della nonviolenza con l'intervento di Valentino Salvoldi. E' organizzato dall'Ufficio della Pace del Comune. [g. f.]

[illegible]

Appropriazione indebita Condannata dal tribunale

L'impiegata albese R.F., 22 anni, è stata condannata dal tribunale a un mese di reclusione con [illegible] condizionale per appropriazione indebita. Era accusata di essersi appropriata di circa 15 milioni svolgendo attività [illegible] ore serali, all'insaputo del proprietario e incassando i soldi. L'impiegata è stata condannata al risarcimento danni di parte civile. [g. f.]

Lancia Y. Anima monella.

Da L.14.900.000* (cane escluso).

elefantino blu 1.1	elefantino blu 1.2	LS 1.2	LS 1.2 16v	LS - elefantino rosso 1.2 16v
L.14.900.000*	L.15.900.000*	L.18.600.000*	L.19.900.000*	L.22.600.000*
Airbag driver	Airbag driver	Airbag driver	Airbag driver	Airbag driver
Alzacristalli elettrici	Alzacristalli elettrici	Alzacristalli elettrici	Alzacristalli elettrici	Alzacristalli elettrici
Antifurto Lancia Code	Antifurto Lancia Code	Antifurto Lancia Code	Antifurto Lancia Code	Antifurto Lancia Code
	Chiusura centralizz.	Chiusura centralizz. con telecomando	Chiusura centralizz. con telecomando	Chiusura centralizz. con telecomando
	Idroguida	Idroguida	Idroguida	Idroguida
		Fendinebbia	Fendinebbia	Fendinebbia
		Climatizzatore	Climatizzatore	Climatizzatore
				Cerchi in lega
				ABS

Lancia Service
A buon diritto quella Lancia con servizi personalizzati, assistenza e garanzia.

*Prezzo chiavi in mano (escluso I.P.T.) solo in caso di rottamazione del vostro usato che vale zero a noi rottamato. Offerta non cumulabile con altre iniziative in corso.

È un'iniziativa, valida fino al 31 marzo, delle Concessionarie Lancia:

Autostile
Corso Piave 148, Alba (CN) tel. 0173.28.02.41
Via Cuneo 90, Borgo S. Dalmazzo (CN) tel. 0171.26.11.50
Via Spielberg 104, Saluzzo (CN) tel. 0175.41.49.9

Valauto
C.so Torino 77, Mondovì (CN) tel. 0174.56.24.00

Il Granturismo

LA CONVENIENZA È DI MODA

4x2

4x2
MOZZARELLA PIZZAIOLA LOCATELLI
g 125, 1 conf. 2.200, al kg 17,600
4 CONF. 4.400 al kg 8.800 € 2,27

PIOVRA DECONGELATA
al kg 19.900
SCONTATO 10.950 al kg € 5,66
SCONTO 50% IN REPARTO

4x2
[illegible] DI PLATESSA [illegible]
g 600, 1 conf. 15.750, al kg 26.250
4 CONF. 31.500 al kg 13.125 € 15,39

4x2
OLIO EXTRAVERGINE DI [illegible] DELIZIA
litri 0,75 in bottiglia,
1 conf. 10.990, al litro 14.653
4 BOTT. 21.960 al litro 7.327 € 11,35

4x2
PIZZAFORNO M[illegible] FINDUS
g 460, conf. da 2, 1 conf. 7.250
kg 15.761
4 CONF. 14.500 al kg 7.880 € 7,49

BIRRA HENNINGER
cl 66, in bottiglia,
1 bott. 1.640, al l[illegible] 2.485
4 BOTT. 3.280 al litro 1.242 € 1,69

4x2

SCONTO 50% IN REPARTO
SALSICCIA DI PURO SUINO
confezione risparmio, al kg [illegible]
SCONTATO 5.990 al kg € 3,09

ELETTROSEGA AL-KO KE 1400/35
motore elettrico 230 V. 1400 watt, lama cm 35,
lubrificazione automatica
159.000 € 82,12

4x2

ANCHE ASSORTITI 4x2

SOLFATO DI FERRO ml 500, 1 conf. 3.900	4 CONF.	7.[illegible]	€ 4,03
SANGUI[illegible] ml 500, 1 conf. 5.500	4 CONF.	11.[illegible]	€ 5,68
HORMON [illegible] ml 500, 1 conf. 5.500	4 CONF.	11.000	€
GERANIO LIQUIDO ml 500, 1 conf. 5.500	4 CONF.	11.000	€ 5,68
NUTRIMENTO PER PIANTE VERDI ml 500, 1 conf. 5.950	4 CONF.	11.900	€ 8,15
[illegible] CIDOFILI ml 500, 1 conf. 5.950	4 CONF.	11.800	€ 8,15

PREZZI VALIDI DAL 13 AL 25 MARZO 2000

ipercoop

LA COOP SEI TU.

Ipercoop, Via Cascina Colombaro 26/A - CUNEO - Tel. 015.2546811

E Roreto di Cherasco rilancia il mito delle moto «Harley Davidson»

Viaggiare in camper, un divertimento

Ad Alba noleggio e vendita con ogni comfort

ALBA

Vacanze in autocaravan e non solo le esclusive moto «Harley Davidson», con abbigliamento adeguato o serate in club dove ci si può divertire e pranzare. Molte anche le attività collegate al tempo libero. A Treiso, a 3 chilometri da Alba, opera la «Caravanlanghe», che da diciotto anni si occupa della vendita, assistenza e noleggio di autocaravan e motorcaravan delle migliori marche sul mercato. «Noleggiare un camper - dicono i titolari Giancarlo e Ester Sandri - è un modo diverso di fare vacanza, senza dover programmare viaggi e alberghi, cambiando itinerario anche all'ultimo momento, sentendosi davvero liberi. Può essere un weekend, una settimana da trascorrere al mare o sulla neve, per visitare città d'arte o per viaggi più lunghi in Italia e all'estero. Noleggiare un camper conviene anche perché risolve il problema principale dell'acquisto e della gestione del mezzo durante tutto l'anno».

La «Caravanlanghe» mette a disposizione per il noleggio veicoli nuovi, coperti da assicurazione e assistenza in Italia e all'estero, completi di veranda, antifurto, portabici e tutti quei piccoli accessori che servono a rendere la vacanza più confortevole. Particolari sconti sono previsti per periodi di noleggio più lunghi, tariffe speciali per alcune manifestazioni come «October fest» (Monaco di Baviera), per il raduno alpini e per lo «Speciale Giubileo 2000» a Roma (per informazioni 0173/442215 o, su Internet, www.dinamika.it/caravanlanghe/).

Il noleggio di auto e motorcaravan può riguardare weekend, anche una . A lato, un raduno di piloti delle «Harley Davidson»

Per gli appassionati delle «Harley Davidson» un negozio specializzato per vendite, trasformazioni e riparazioni è «Cycledelic» a Roreto di Cherasco dove si possono trovare parti speciali e tutti gli accessori. I proprietari, Marco Cipollino (addetto alla vendita) e Franco Fortunto (meccanico), svolgono con passione questa attività da sei anni consigliando nel modo migliore i clienti. Il negozio è attrezzato per soddisfare tutte le esigenze e richieste di trasformazione che consentono di personalizzare quello che viene definita dagli appassionati «la moto dei sogni». I titolari della «Cycledelic» hanno vinto il primo premio alla Fiera italiana più importante per le moto modificate, la «Custom & Chopper bike show» tenutasi a Padova con la «Harley Davidson» del torinese Roberto Tornetta nella categoria «Chopper». Da «Frenesia» di Ornella Oreste a Canale, in piazza San Bernardino, si può trovare un vasto assortimento di abbigliamento sportivo e per tutte le discipline. I marchi spaziano da Lacoste, Nike, Adidas a North-Sail, Outrage, Terree, Napapiyri, Colmar, Femx. Particolarmente ricco l'assortimento per lo sci (si può scegliere tra i marchi Dynastar, Rossignol, Atomic, Volki, Salomon, Lange e Tecnica). «Frenesia» garantisce l'assistenza post vendita con laboratorio specializzato. Oltre all'abbigliamento, nei mesi estivi offre tutto il necessario per il mare, la piscina, la montagna, il trekking.

Allo Sporting club «Cristallo» di Canale i soci possono, invece, trascorrere il tempo libero giocando tranquillamente a carte, biliardo, ascoltando musica, pranzare e ballare, in un ampio ambiente climatizzato, molto confortevole. Il club è aperto tutti i giorni dalle 16 fino alle 2-3 di notte, escluso martedì.

CARAVAN LANGHE
CONCESSIONARIO

La ditta Caravanlanghe ha il piacere di invitarVi

il 25/26 Marzo

al "porte aperte vacanze 2.000"

con la presentazione di:

LAIKA

Nuovo Pegaso 709 gran garage

Ci

Riscaldatori Eberspacher e Webasto

"Frenel" il terzo freno

I noleggi del 2.000

BRANDUZA

Navigatore satellitare Geosat

Promozioni accessori

RIVIERA

Il tutto accompagnato da "moscato e bugie"

Vi aspettiamo

AUTO-ROLLER

NOLEGGIO CAMPER

Via Rizzi, 19 - TREISO (CN) - Telef. e fax [illegible] 44.22.15

APERTO DOMENICA MATTINA

FRENESIA SPORT

adidas LACOSTE OUTRAGE SPORT NAPAPIJRI NORTH SAILS

CICLEDELIC GARAGE HARLEY-DAVIDSON

DI [illegible] - ITALY - Via Bra, [illegible] - Tel. - Fax [illegible]

Sporting Club Cristallo

Corso Alba,9
Tel. 0173970210
CANALE D'ALBA

Se vuoi trascorrere il tuo tempo libero in un'ambiente stimolante e riposante, immerso tra le colline delle Langhe e Roero, c'è lo **SPORTING CLUB CRISTALLO** con parcheggio privato di 1100 mq, locale di 700 mq attrezzato con impianto di riscaldamento, aria condizionata, aspirazione fumi, con la disponibilità di sala carte, sala bigliardo, videogiochi, pista di ballo, discoteca, proiettore con schermo gigante, impianto satellitare con canali Tele + e Stream, sala internet, bar e saletta ristorante riservata con 260 coperti.

Sono aperte le iscrizioni:

Scuola di Biliardo LUNEDI' dalle 17.30 alle 19.00 dalle 21.00 alle 23.00

Scuola di Ballo Liscio e Latino Americano [illegible] dalle [illegible].00 alle 23.00

IL CIRCOLO E' [illegible] AI SOCI TUTTI I GIORNI DALLE ORE 16.00. CHIUSO IL MARTEDI'.

SE CERCHI TUTTO QUESTO... TI ASPETTIAMO!!!

TIBALDI FRATELLI

tuttolegno

ALBA -CORSO BRA, 66 e 62 - TEL. 0173 440002

E-mail:tibaldi.fratelli@tibaldifratelli.com www.tibaldifratelli.com

FAI DA TE - TAGLI SU MISURA DI TUTTI I TIPI DI LEGNO

L' idea giusta per il tuo giardino.

Cm. 220x80

OFFERTA SPECIALE [illegible]

PRODUCIAMO CASETTE DA GIARDINO A PREZZI IMBATTIBILI

Stasera (ore 21) la band di Savona proporrà suggestivi brani traditional, reel lenti e ighe

Musica irlandese con un gruppo «doc»

I Birkin Tree protagonisti al teatro Marenco di Ceva

CEVA

Tradotto in italiano, il loro nome significa l'«albero di betulla». Si chiamano Birkin Tree e saranno protagonisti, stasera, del concerto al teatro Marenco, con inizio alle 21. Il gruppo propone «traditional irish music» e ha al suo attivo la pubblicazione di due «cd» (l'ultimo si intitola «A Cheap present»), il cui repertorio è stato presentato, nei mesi scorsi, attraverso oltre settanta concerti in tutta Italia. Il successo ottenuto porterà i musicisti savonesi a esibirsi in Germania a maggio e in Irlanda ad agosto. I Birkin Tree, nati nel 1982, sono composti da Elena Buttiero (arpa), Fabio Rinaudo (villeann pipes e whistles), Simone Sisani (flauto traverso irlandesele e Daniele Caronna (violino). In occasione del concerto, saranno accompagnati dagli artisti irlandesi Cyril O'Donoghue (voce e bouzouki) e Michelle O'Brien (violino). La band ha suonato con stars della musica «irish» come Tommy Peoples e John Martin. Ha anche affiancato nei loro «tours» italiani il celebre «piper» Liam O'Flynn e il duo Martin Hayes e Dennis Cahill (per violino e chitarra).

Al loro attivo, i Birkin Tree hanno anche numerose partecipazioni a trasmissioni radiofoniche e tv dal vivo, per la Rai, Telemontecarlo, Rts Svizzera, Telepiù, Radio Capodistria e, in Irlanda, per la Rte, cioè la radio nazionale. Secondo la critica, la formazione rappresenta uno dei migliori gruppi europei non irlandesi a proporre l'«irish style», che regalano al pubblico dimostrando tecniche strumentali e capacità esecutive di alto livello, presentando brani «traditional», «reel» lenti, ighe e amalgama. Ne deriva un'atmosfera solare e brillante, resa più viva e intensa da contrasti fra luci e ombre, che stasera non mancheranno di avvolgere anche il pubblico del «Marenco». [p. s.]

Il gruppo dei Birkin Tree ha al suo attivo la pubblicazione di due «cd»

Ultime baldorie di Carnevale

Sfilate a Dronero e a Racconigi Sampeyre dà fuoco al «chichou»

A Dronero il corteo dei carri allegorici e dei gruppi mascherati partirà alle 14,30 dal viale della Stazione. Sfilata anche a Racconigi mentre Sampeyre proporrà il «Carlevà lu viej»

Ultimi fuochi di Carnevale oggi nella «Granda». A **Dronero**, dalle 14,30, sfilata con partenza dal viale della Stazione. Sedici carri parteciperanno al corteo allegorico che conclude il Carnevale di Busca, Caraglio e Dronero. I gruppi mascherati saranno presentati dal dj Davide Giordano. Da Dronero a **Racconigi** dove, fin dalle prime ore del mattino, arriveranno una ventina di carri e gruppi mascherati provenienti da tutto il Piemonte. Alle 11,30 verranno ricevuti in municipio i protagonisti della manifestazione e verranno premiati i presidenti di Pro loco, i Giandoja e le Giacomette che in questi vent'anni hanno costruito le fortune del «Carlevè». Durante la mattinata in piazza Carlo Alberto si terrà anche una mostra-mercato dell'auto. Nel pomeriggio, dalle 14,30, davanti al castello, inizierà la sfilata con la straordinaria partecipazione del gruppo folcloristico «Brazil Ipanema show», direttamente dal Brasile, i Tacabanda di Quaresima Sesia, gli sbandieratori del Borgo allese Patin e Tesar, la banda musicale di Racconigi e tutte le maschere. Presenterà Livio Partiti, speaker di Tre Radio. Al termine, verso le 16,30, verranno estratti i premi della lotteria di Carnevale (1° premio un milione e mezzo in gettoni d'oro).

A Rore di **Sampeyre** si terrà il tradizionale «Carlova lu viej» che si concluderà con la serata con il rogo del «chichou», il pupazzo che brucia e porta via con sé i mali e i freddi dell'anno. Il rito, nella sua semplicità, è molto suggestivo: i giovani di Rore che si radunano intorno al «chichou» che brucia, hanno in mano delle torce di paglia. A Rore e in altri paesi della Valle Varaita il Carnevale viene festeggiato fino alla prima domenica di Quaresima. Gli anziani montanari ricordano che, per questa ragione, molte persone salivano dalla pianura alla Valle Varaita per dare l'addio al Carnevale e all'inverno, ballando le antiche danze della tradizione occitana, con cui si concluderà anche oggi la festa. [r. s.]

GIORNO E NOTTE

[illegible]. Al Palazzetto dello sport di San Rocco Castagnaretta oggi pomeriggio (ore 17) giornata di solidarietà «Tutta un'altra musica» per iniziativa del Compartir e del Centro di servizio di volontariato cuneese. Parteciperanno il complesso boliviano «Camino Grande» e il congolese «Afro musica». Interverranno Alvaro del Portillo, console generale di Bolivia in Italia, e padre Serafino Chiesa, salesiano in Bolivia. Ingresso libero.

BORGO SAN [illegible]. Al Cabiria stasera (ore 23,30), in collaborazione con Mercedes Gino spa, concerto dei Quattromanunquarto, band che spazia dai classici del rock al funky Anni Settanta. Il quartetto è composto da Gae Cavicchioli (basso e voce), Christian Secchi (chitarra e voce), Federico Righi (batteria) e Antonio Masoni (tastiere).

SALUZZO. Stasera, alle 21, nelle sede del Teatro del Marchesato, in piazza Vineis 11, la compagnia «Primo Atto» replica la commedia «Seiperdue».

ALBA. Stasera, al Caline, brani internazionali da Silvana Poletti e Nico.

VINASCA. Nel Salone comunale oggi, dalle 15, danze tradizionali occitane con «L'aiguio nièro».

SAVIGLIANO. Al ristorante Locanda Due mori oggi, alle 18, si inaugura la mostra della pittrice saluzzese Barbara Villosio. L'esposizione prosegue fino al 5 aprile; tel.0172717606.

[illegible]. Prende il via stasera, alle 21, al teatro Milanollo, la rassegna di teatro piemontese «Ridere fa del bene» l'iniziativa è a favore del progetto «La Rosa Blu» dell'Anffas per la costruzione di un centro residenziale per portatori di handicap. Apre «Il nostro teatro di Sinio» con la commedia «Viva la sposa» di Oscar Barile.

LIMONE. A La lanterna, serata latino-americana con salsa, merengue e mango. Si terranno lezioni gratuite. Ingresso libero.

[illegible]. All'auditorium Borelli, per la rassegna «Tutti al Cinema 2000» oggi, alle 15,30 e alle 20,30, si proietta «Al di là della vita», regia di Martin Scorsese. L'ingresso costa 7 mila lire.

[illegible]. Proseguono oggi i «Pomeriggi in m[illegible] nell'aula magna Unitre, ore 15,30, con il concerto del «Duo Prèvert» con Luca Torrigiani al pianoforte e Davide Bandieri al clarinetto.

VIRZU[illegible]. All'irish pub The Black Brew stasera (ore 21,30) live con la «Pastina band».

[illegible]. Al circolo Internodue stasera (ore 22) intrattenimento musicale Joe. A La maghelona, si canta con Mr. Sansone.

[illegible] Il Museo Mallé oggi è aperto al pubblico dalle 10 alle 12,30 e dalle 15,30 alle 19,30. [illegible] sarà visitabile ogni sabato (ore 15,30-19,30) e domenica.

Un concerto (ore 21,30) al Kitty Daly's

Fossano stasera offre emozioni blues e jazz

FOSSANO

Al Kitty Daly's stasera (ore 21,30) suonerà il trio composto da Claudio Devecchi (chitarra), Francesco Bertone (basso elettrico) e Bruno Astesana (batteria). Il gruppo annovera tre noti esponenti del jazz e blues in provincia, docenti nelle scuole di musica moderna e jazz del Cuneese e del Torinese. Con altre formazioni, Devecchi, Astesana e Bertone, diffondono questi generi musicali, ora hanno dato vita a un trio che presenta i migliori chitarristi di blues moderno, da Robben Ford a Larry Carlton a George Benson, ricostruendo il percorso compiuto dal jazz negli ultimi 30 anni, quando la chitarra elettrica ha incontrato rock, musica americana e funky.

In questo repertorio si sintetizza la «storia» artistica dei tre componenti: Claudio Devecchi ha registrato a New York con la sezione ritmica di Chick Chorea, un cd di brani originali; Francesco Bertone ha collaborato al primo cd del cantautore cuneese Gianmaria Testa, «Montgolfières», Bruno Astesana ha collaborato con l'orchestra della Rai, con i migliori jazzisti italiani. Ha registrato con Paolo Conte «Paris milonga» e per i fratelli Taviani la colonna sonora del film «Padre Padrone». [v. p.]

Il batterista Bruno Astesana

Performance dell'attore al teatro Toselli

Cuneo, Haber racconta la «magia» del tango

CUNEO

Si conclude stasera (ore 21), al teatro Toselli, il ciclo di spettacolo «Tra teatro e musica» con una inconsueta performance dell'attore Alessandro Haber, protagonista con la Banda Del Barrio di «Amore& Coltelli-un concerto tra Borges e Piazzolla».

Con la complicità musicale di Salvatore Gebbia, Gianvito Pulzone, Giuseppe Pascucci, Giovanna D'Amato, Maurizio Chiantone e Gianvito Cresta, Alessandro Haber ricostruirà le magiche atmosfere del tango, associando alle note di fisarmoniche e bandoneon, le parole di un grandissimo scrittore sudamericano, Jorge Luis Borges, che a questo ballo ha dedicato non solo testi che, musicati, sono divenuti celebri tanghi, ma anche riflessioni sulle particolari sensazioni che provoca ascoltare queste composizioni. Haber interpreterà milonghe e ballate di Astor Piazzolla, il più grande autore ed interprete di tango, che raccontano quello sfaccettato contrapporsi di passioni forti che ha creato intorno a Buenos Aires e ai suoi mitici locali, una leggenda che dura ancora. Il biglietto costa da 35 mila a 20 mila lire. Informazioni allo 0171444288-444285. [v. p.]

L'attore Alessandro [illegible]

DANCING CHRIST
Mondovì Tel. 0174 - 43.357
SALA USCIO
questa orchestra
Bruno Mauro
LA SALETTA
musica commerciale revival
con dj Bobo

NIGHT CLUB
ONE WAY
FOSSANO - Viale Isonzo
Tel. 0172.69.41.14
APERTO TUTTE LE SERE
DALLE 22.30 ALLE 5

CRAZY BOY
DOMENICA 12
orchestra
Castellina Pasi
Cavalieri £ 12.000
Dame £ 8.000
CENTALLO
TEL. 0171.214.243

TIM BUSINESS PARTNER
PROMOTORI
PROVINCIA CUNEO
Si [illegible] giovani dinamici, intraprendenti, di buone capacità relazionali, anche non in possesso di esperienza specifica per operare con clienti aziende e studi professionali, previo appuntamenti fissati dal telemarketing. Si offrono training formativo iniziale, piano provvigionale e di incentivi, inquadramento ENASARCO. Inviare curriculum, l'autorizzazione al trattamento dei dati (legge 675/96), citando busta e lettera il RIF. 601 a:
PROFESSIONE LAVORO S.r.l.
Via XX Settembre, 8 - 12100 CUNEO - FAX 0171/45.33.78

SERIANA VIAGGI
TOUR CLASSICI IN AUTOPULLMAN: VIAGGI ORGANIZZATI CON ACCOMPAGNATORE DA TORINO
PENSIONE COMPLETA ESCURSIONI INCLUSE
IL MIGLIOR RAPPORTO QUALITÀ - PREZZO
OTTIMI SERVIZI A PREZZI IMBATTIBILI
PONTI DI PASQUA, XXV APRILE I MAGGIO
SPECIALE VIENNA: HOTEL 3 STELLE 4gg part.23/3 Lit. 790000; CIALE PARIGI: HOTEL 4 / 3 STELLE SUP 4gg. part. 20/4, 22/4, 26/4 Lit. 690.000; 5gg. part. 19/4, 21/4 , 27/4 Lit. 820.000; PARIGI E CASTELLI DELLA LOIRA HOTEL 4 / 3 stelle sup., 6 gg part 20/4, 26/4 Lit. 980.000; SPECIALE VIENNA 4 GIORNI PASQUA HILTON INTERNATIONAL 5 STELLE LUSSO ,CENTRALISSIMO Lit. 980000 part. 22/4; HOTEL 4 stelle 4 gg. part. 22/4, 26/4 Lit.860.000; SALISBURGO E VIENNA HOTEL 4 stelle 5gg part. 21/4, 27/4 Lit. 1.130.000; PRAGA HOTEL 4 stelle 5gg part. 21/4, 27/4 Lit. 1.090.000, I CASTELLI DELLA LOIRA E PARIGI 7 gg part. 19/4, 25/4 Lit. 1.290.000; I CASTELLI DELLA LOIRA HOTEL 3 stelle 4 gg part. 22/4, 26/4 Lit. 750.000; COSTIERA SORRENTINA HOTEL 4 stelle 5gg part. 21/4, 27/4 Lit. 870.000; [illegible] E LE VILLE VENETE HOTEL 3 stelle 3 gg part. 23/4, 29/4 Lit. 485.000; [illegible] VENZA E CAMARGUE HOTEL 4 stelle 3gg part. 23/4, 29/4 Lit. 570.000; PROVENZA E CAMARGUE Hotel 4 [illegible]e 2gg part. 22/4, 24/4, 30/4 Lit. [illegible]000 ; I LORET DE MARE BARCELLONA HOTEL 3stelle 5 gg part. 21/4, 27/4 Lit. 660.000; CASCATE DEL RENO HOTEL 4 stelle 3 gg. part. 21/4, 23/4, 29/4 Lit. 550.000; LA SVIZZERA HOTEL 4 stelle 4 gg. part. 20/4, 22/4, 28/4 Lit. 730.000; MONACO DI BAVIERA HOTEL 3 stelle sup. 3 gg part. 23/4, 29/4 Lit 560.000; MONACO E CASTELLI DELLA BAVIERA HOTEL 3 stelle SUP. 4gg part. 22/4, 28/4 Lit. 690.000; MADRID CULTURALE HOTEL 4 stelle 8 gg part. 22/4, 24/4 Lit. 1.640.000; Inoltre: TOUR ANDALUSIA E MADRID 8 gg 23/4 ; LLORET DE MAR: 8 gg 24/4; NORD SPAGNA E PORTOGALLO 11gg 21/4 ; ; IL T[illegible] LO D'ORO DELLA SP[illegible] 7 gg 19/4, 25/4 ; BUDAPEST 5gg 19/4, 27/4 ; BUDAPEST E PRAGA 7gg 19/4, 25/4 ; VIENNA E [illegible] 7 gg. 19/4, 25/4 ; BELGIO E OLANDA E RENO 8 gg. 24/4; TOSCANA CLASSICA 4 gg 22/4, 28/4 ; UMBRIA 4 gg 22/4, 28/4 ; BRETAGNA E NORMANDIA 8 gg e 7 gg partenza 24/4 ; GRAN TOUR DELL'AUSTRIA CLASSICO 7gg 25/4 ; GRAN TOUR DELL'AUSTRIA 7 gg 25/4 ; ROMANTISCHE STRASSE 5gg 21/4, 27/4.
PRENOTATE AL PIÙ PRESTO PRESSO LA VOSTRA AGENZIA DI FIDUCIA
TRASFERIMENTI: possibilità di partire comodamente vostra città
Esclusivisti a TORINO: seriana viaggi - via Juvarra 18
Tel. 011/56226330 - Sito Internet: www.seriana viaggi.it

CINEMA AL CINEMA

FOSSANO Tel 0171-693 554
Il miglio verde Dr [illegible] e sabato 18.30 22 festi 15 18.30 22

CORSO Tel 0171-692 936
Boys don't cry [illegible] a mezzo alle 18) fest 19.30 22 sabato e domenica 17; 19.30

ITALIA Tel 0171-692 950
Tre re (ore 19.30 22 sabato e domenica 17; 19.30 22

MONVISO Tel 0171-631 771 **Garage Olimpo** Dr 16.15 20 22

DON BOSCOToy story 2(16) **Giovanna D'Arco** Dr 18.21

ALBA
EDEN Tel 0173-363 024 **C'era un cinese in [illegible]** Dr 20 22 festi 16.15 20 22
[illegible] 0173-36 49 36 **Toy story 2**(17) **Il merito perfetto** (21)

BARGE
[illegible] Tel 0175-346 905 **Toy story 2** (15; 17); Notting Hill (19; 21)

BORGO S. DALMAZZO
MODERNO Tel 0171-262 211
Fine di una storia Dr 15; 18.20; 22

CHERASCO
CHERLANDIA TEL 0171 265 213
Sala 5 **Tre re (Three kings)** Dr 15.15; 17.40, 20.15 22.35
Sala 6 Toy story 2 14,30 16,30, 18,30); **C'era un cinese in coma** Dr 20.30, 22.45
Sala 7: Le regole della C. Sidra Dr 15; 17.40, 20.00, 22.45
Il miglio Dr 14.40, 18.10; 21.40
Sala 8 Il collezionista di ossa Dr 14.45, 17.10; 20.15 22.40
Sala The beach Dr 15, 17.20; 20.15, 22.40

CUNEO
MULTISALA ITALIA Tel 0172-412 317 Lunedì ingresso 7 mila
Sala Grande: Il miglio verde dr. 18.50, 22.05 15.30, 18.45, 22.05

MULTISALA IMPERO Tel 0172-412 317
Sala Max: Il collezionista di ossa Dr 20, 22.0 festi 15.30 17.40, 19.50, 22.05

MULTISALA IMPERO Tel 0172-412 317
Sala Nigata. Three kings Dr festi 20, 22.05 16; 18.20, 22.05

MULTISALA VITTORIA Tel 0172-412 771
Sala Millenium.Le regole della casa del sidro Dr fer 19,20, 22,20, festi 17; 19,20, 22.20

MULTISALA VITTORIA Tel 0172-412 771
Sala Metropolis Insider Dr fer 19.10, 22.10, festi 16 19 22.10

BUSCA
LUX Tel 0171-945069 **Toy story 2** Dr 16 18.20.22

CARAGLIO
FERRINI. Tel 0171-619 131
007, il mondo non basta Dr fer 20.22, festi 15, 17, 20, 22

CARMAGNOLA
[illegible] Tel 0173-750 277
Toy story 2 (16);
Giovanna D'Arco (18; 21,15)

CENTALLO
NUOVO LEI Tel 0171-211.776
007, Il mondo non basta Dr. 20.22

CEVA
SALA BOSSI. [illegible] 0174-7701 [illegible] Dr. 16 18.15; 21

CHIUSA DI PESIO
GALATERI Tel 0172-488 324
Il mistero di [illegible]spy Hollow Dr 17. 20.22

FOSSANO
MULTILANDIA Tel 0173-742 321
Sala Blu **C'era un cinese in coma** Dr fer 20,20; 22,30, fest. 16; 18,10; 20,20, 22,30

MULTILANDIA Tel 0173-742 321.
Sala Grande **Kiss me**. Dr. fer 20.30, 22.30; fest 16.30; 18.30, 20.30, 22.30

MULTILANDIA Tel 0173-742 321
Sala Rossa **Il collezionista di ossa** Dr fer. 20.10, 22.30 fest 15.30; 17.50. . 20.10, 22.30

GARESSIO
IRIS Tel 0171-916 393
Hauting presence Dr. 20,15. 22,15

FOSSANO
NUOVO POLITEAMA Tel.0172-62 407
American beauty Dr.20 22

GARESSIO
EXCELSIORAnna and the king Dr [illegible]

LESSONA
LUX. Tel 0171-927 534 OGGI RIPOSO

MONDOVI'
[illegible]**A 1** Tel 0174-47 898
American beauty

BERTOLA SALA 2. Tel 0174-47 898
C'era un cinese in coma

CINEMA TEATRO BARETTI Tel 0174 45 660
OGGI RIPOSO

OVADA
ARISTON. Tel 0143-391619 **Il mistero della strega di Blair**

SALUZZO
SALA POLIVALENTE. OGGI RIPOSO

SALUZZO
MOBY. Tel 0347-60 04 243 **Le ceneri di Angela** Dr... 21, sabato e domenica 19,30; 22

SALUZZO
CIVICO. Tel 0175-43 756
American beauty Dr 16. 18, 20. 22.

SALUZZO
ITALIA Tel 0175-42 606 **La fine di una storia** Dr fer 20, 22, fest. 16, 18, 20; 22

SALUZZO
[illegible]

SALUZZO
AURORA Tel 0172-712 957
Kirikù e la strega Karabà (16; 18), **Il mistero di Sleepy Hollow** Dr. 20. 22

RITZ American beauty Dr. fer. 20, 22; fest.16; 18, 20; 22

TORINO

ACCADEMIA p. S. Giulia 2 bis T. 011 88 78 07 **Non uno di meno** Ore 16; 18.10 20; 22.30
ACTOR'S STUDIO via [illegible]nesi [illegible] Salotto 2776, tel 210 6764 **The beach** Dr 15, 17.30 20, 22.30
ADUA 200 c. Giulio Cesare 67, tel. 856 521 **Il carbonaro** Dr 15; 18.10, 20, 22.30
ADUA 400 c. Giulio Cesare 67, tel. 856 521 Pom **Toy Story 2** Dr 15.30 17.15 Sera **The Blair witch project** Dr 19.10 20.50 22.30
AMBROSIO MULTISALA c. Vittorio Emanuele II 52, tel. 547 007 Sala 1 **Il collezionista di ossa** Dr 15.15 17.40, 20.05, 22.30 Sala 2 **American Beauty** Dr 15.30, 17.50, 20,10, 22.30 Sala 3 **Three kings** Dr 15 17.30, 20, 22.30
ARLECCHINO c. Sommeiller 22, tel. 5817 190 **Three kings** Dr 15.45; 18, 20.15, 22.30
CAPITOL v. San Dalmazzo 24, tel. 540 605 **C'era un cinese in coma** Dr 16, 18.10, 20.20, 22.30
CENTRALE v. C. Alberto 27, tel. 540.110 **Papa** Dr 16.30, 18.30, 20.30, 22.30
C. CHAPLIN 1 v. Garibaldi 32/a tel 436 07 23 **Le regole della casa del sidro** Dr 15, 17.30 20, 22.30
C. CHAPLIN 2 v. Garibaldi 32/a tel 436 07 23 **Pane e tulipani** [illegible] 17.50; 20.10, 22.30
CLAK c. G. Cesare 806, tel. 237 029 **Three kings** Dr. 15.30, 17.50, 20.10 22.30
[illegible] Gramsci 9, tel. 542 422 **Insider - Dietro la verità** Dr. 15.45, 19, 22.15
DUE GIARDINI - Sala Ghirlanda v. Montebello 62, tel. 327 2214 **Le regole della casa del sidro** Dr. 15, 17.30, 20, 22.30
DUE GIARDINI - Sala Underground v. Montebello 62, tel. 327 2214 **Una storia vera.** Dr. 16, 18.15, 20.30, 22.40
ELISEO GRANDE piazza Sabotino tel. 447 52 41 **C'era un cinese in coma** Dr. 15,45; 18, 20.15, 22.30
ELISEO BLU piazza Sabotino tel. 447 52 41 **Beach** Dr. 15.30, 17.50, 20.10, 22.30.
ELISEO ROSSO p. Sabotino, tel. 447.52.41. Pom **Toy story 2** Dr.. 15.10, 17. Sera **Oltre la verità**, Dr., 19, 22
EMPIRE p. Vittorio Veneto 5, tel. 817.18.42 **Boys don't cry** Dr.. 15.30, 17.50, 20.10; 22.30
ERBA 1 c. Moncalieri 241, tel. 661 54 47 **Il mistero di Sleepy Hollow.** Dr.: 15.15, 18, 20.15, 22.30
ERBA 2 c. Moncalieri 241, [illegible] 661 54 47 Vedi teatro
[illegible] B. Buozzi ang v. Roma, tel. 530 350 **The [illegible] witch project.** Dr.: 15.30; 17.15, 19, 20.45, 22.30
FARO v. Po 30, tel. 817.33.23. **Toy story 2 - Woody e Buzz alla riscossa** Dr 14, 15.30, 18.30 **The Blair witch project** [illegible] 20.30; 22.30
FIAMMA corso Trapani 57, tel. 385 2057 **Il miglio verde** Dr.: 14.45, 18.15, 21.45.
IDEAL c. Beccaria 4, tel. 521.4316 **Il collezionista di ossa** Dr.: 15.30, 17.50, 20.10, 22.30
[illegible] v. Po 21, tel. 812 58 96 **Fucking amal - Mostruosi l'amore.** Dr 16.30, 18.30, 20.30, 22.30
LUCE v. S. Teresa 5, tel. 534 614. **Risorse umane** Dr. 16.30, 18.30, 20.30, 22.30
LUX Galleria S. Federico, tel. 541.262 **Il miglio** [illegible] Dr 15; 18.30, 22
[illegible] 1 v. Pomba 7, tel. 812.41.73. **La regola della casa del sidro.** Dr.. 15; 17.30, 20, 22.30
NAZIONALE 2 v. Pomba 7, tel 812 41 73 **Il Donna e 1/2** Vietato 14 Dr 15.30, 17.50, 20.10, 22.30
OLIMPIA 1 v. Arsenale 31, tel 532 448 **American Beauty** V.M. 14 Dr 15 17.30 20, 22.30
OLIMPIA 2 v. Arsenale 31, tel 532 448 **Human Traffic** - viet mei 14 Dr 15, 17.30, 20, 22.30
REPOSI v. XX Settembre 15, tel 531 400 Sala 1 **Un merito ideale** Dr. 16, 18.10, 20.20, 22.30 Sala 2 **Three kings** Dr 15, 17.30, 20, 22.30 Sala 3 **Il collezionista di ossa.** Dr 15, 17.30, 20, 22.30 Sala 4 **Le ceneri di Angela** Dr 16.15; 18.15, 22.15 Sala 5 **Fine di una storia** Dr 15.30, 17.50, 20.10, 22.30
ROMANO Galleria Subalpina, tel. 562 01 45 **Canone inverso** Dr 16, 18.10, 20.20, 22.30
STUDIO RITZ via Acqui 2, tel. 819 01 50 **American Beauty** V.M. 14 Dr 15, 17.30, 20, 22.30
VALENTINO 1 Teatro Nuovo, corso Massimo d'Azeglio 17, tel. 650 02 00 7° Festival Internazionale Cinema Donna Dr 15 premiazione 7° Festival Cinema Donna e proiezione film vincitori Sottotitoli elettronici in italiano
VALENTINO 2 Teatro Nuovo c. M. d'Azeglio 17, tel. 650 02 00 Non pervenuto
VITTORIA v. Roma 336, tel. 5621789. **The beach.** Dr. 15.40, 18, 20 20, 22.40
TEATRO REGIO. Stagione d'opera 99-2000. Dal 21/3 al 5/4 **Assassinio nella cattedrale** tragedia di Stefanano Pizzetti. Bruno Bartoletti direttore. Regia di John Cox Scene e costume di Giovanni Agostinucci. Orchestra e Coro del Teatro Regio. Con Ruggero Raimondi. Nuovo allestimento
PICCOLO REGIO G. PUCCINI. Piccolo Regio Laboratorio. Martedì ore 21, da Eliot a Pizzetti. La metamorfosi dell'Assassinio. Spettacolo di prosa a cura di Ota Cavagna. Con Mauro Avogadro, Gianluca Gambino, Emanuela De Checchi e la Compagnia della Associazione Culturale Fiaba del Teatro
AUDITORIUM Giovanni Agnelli Lingotto Via Nizza 280 NON PERVENUTO
AUDITORIUM RAI. Orchestra Sinfonica Nazionale della Rai. Prevendita biglietti per tutti i concerti della Stagione Sinfonica (salvo per la poltrona numerata a L. 60.000), con orario 14-18 presso l'atrio del Palazzo della Radio di via Verdi 31. Per info tel. 810 4653/810 4961
CONSERVATORIO G. Verdi Piazza Bodoni Ore 21 Orchestra Sinfonica Giovanile del Piemonte Coro Filarmonico Verdiano. Mario Cappellini direttore Requiem di Mozart. Informazioni tel 0125 425123

Ci vediamo al Famila!

DAL 13 AL 26 MARZO 2000

"Sorridi... al Famila c'è il tutto a 1.000!"

famila

IL VANTAGGIO DI STARE IN FAMIGLIA

Calcio Cnd: dopo due sconfitte consecutive oggi i biancorossi cercano riscatto in casa

Cuneo misterioso contro la Novese

Il tecnico Rocca svelerà la formazione solo prima del match

Gian [illegible]

Derby regionale di fondamentale importanza per l'Ac Cuneo 1905 oggi (ore 15, stadio «Paschiero») contro la Novese. I biancorossi nella classifica del Cnd hanno 29 punti, davanti di cinque lunghezze dalla quart'ultima piazza occupata dal Valle d'Aosta. La Novese è appena un gradino sotto i cuneesi a quota 28. L'allenatore Carlo Rocca ha qualche acciaccato e fino all'ultimo momento non svelerà le proprie carte. Gli ospiti, guidati in panchina da Arturo Merlo, ex tecnico del Bra, sicuramente saranno privi degli squalificati Pilolo, Rapetti e Ravera.

Una sfida presentata così dal mister biancorosso: «Una partita difficilissima perché incontriamo un avversario ostico, combattivo che ha dimostrato negli scontri diretti contro il Cuneo di essere una nostra "bestia nera". Nonostante questo giocheremo per vincere perché siamo in una posizione di classifica che impone che in casa si giochi sempre per raggiungere l'obiettivo massimo. Il

Scene di festa biancorossa nell'ultima vittoria casalinga (MEDINO)

campionato è tutto da giocare. Mancano dieci partite alla fine e può succedere di tutto. Ma come ho sempre detto in passato non ho mai smesso di guardare dietro a noi, e sto cercando di fare in modo che questa squadra raggiunga il più in fretta possibile la quota salvezza. E' un momento particolare perché purtroppo [illegible] sono giocatori acciaccati. Dal punto di vista psicologico arriviamo da due sconfitte che, seppure maturate contro la prima e la seconda, lasciano sempre seguiti negativi. La mia speranza è che l'unico segno che abbiano lasciato sia una grande voglia di riscatto, di riprendere il cammino che per due mesi e mezzo ha fatto sì che ci togliessimo dalle zone bassissime della classifica e raggiungessimo una posizione più tranquilla. E' anche vero che bisogna cercare di trovare grandissime motivazioni per riuscire a raggiungere il più in fretta possibile la quota salvezza. A prescindere dagli uomini e dall'impostazione tattica - conclude Carlo Rocca - secondo [illegible] quando giochi gare come quella contro la Novese la differenza in campo la fanno lo spirito combattivo dei contendenti. Serve una grandissima voglia di dare subito un'impronta importante al match».

ALLA RADIO. Interventi sulla partita Cuneo-Novese a cura di Piero Carosso durante «Domenica Gol» in onda su Radio Piemonte Sound (Fm 101,400). Nella rubrica collegamenti anche da altri campi.

ECCELLENZA

Bra non può fallire col Cumiana. Fossanese gioca a Giaveno

Saluzzo-Albese, punti «pesanti»

E Savigliano (in emergenza) riceve Lascaris

[illegible] Arduino

SALUZZO

Granata (penultimi in graduatoria) impegnati a risalire la china; ospiti (al quint'ultimo posto) che puntano a uscire dalla scomoda zona «play-out». Il derby Saluzzo-Albese, sfida principale della nona di ritorno del Campionato Eccellenza di calcio (si gioca dalle 15; dirige il torinese Canalia), mette in palio punti davvero «pesanti» per la classifica.

«A questo punto del torneo, abbiamo pochissime speranze di abbandonare la zona retrocessione della graduatoria (disputeranno i play-out le squadre che si classificheranno dal penultimo al quint'ultimo posto; l'ultima precipiterà direttamente in Promozione, ndr) - dice il tecnico albese "Chicco" Lombardi -; anche per noi, è una sfida che vale tantissimo». Il «baby» Manera è squalificato, però Lombardi recupera Guerrini e non esclude di utilizzare (anche parzialmente) il «bomber» Gillio, il cui infortunio si è rivelato meno grave di quanto si temeva.

Il capitano brudese Fava (FRUMENTO)

Punti «pesanti» [illegible] in palio anche al «Morino» di Savigliano, dove i «maghi» ricevono il Lascaris (arbitro Aquili). Mancano (per squalifica) il portiere Pellegrino, Bono e Mattalia; in forse Barison. Tante assenze anche fra i torinesi... Il tecnico dei rossoblù Enzo Genovese suona la carica: «Fra oggi e il prossimo match casalingo [illegible] il Venaria, dobbiamo incassare 4 punti».

A Bra, capitano Sergio Fava e compagni ospitano un Cumiana che arriva dal sorprendente successo sul Settimo (dirige Granella). Per non perdere terreno dalla capolista Rivoli (oggi di scena sul difficile campo di Pinerolo), i giallorossi del tecnico Michele Del Vecchio non possono fallire l'appuntamento con la vittoria.

La Fossanese fa visita a un disperato Giaveno: per i torinesi, due pari e sei sconfitte nel bilancio del girone di ritorno. Dopo la squalifica, rientra Mannini, ma «mister» Pino Curetti non rischierà D'Errico, che ha problemi fisici. Dirige il match l'arbitro Callegaro.

GRANDA SPORT

BOCCE

«Memorial De Chiesa»

Domani a partire dalle 21 all'Auxilium Saluzzo c'è la finale del 25° «memorial Pinin De Chiesa»: a contendersi il prestigioso trofeo, le quadrette dei team «Alpigraf» Saluzzo e «Bar Corso» Cuneo. Oggi, Caraglio (dalle 9) e Roccavione (ore 14) organizzano tornei di petanque. [r. a.]

TENNISTAVOLO

Cuneesi alla sfida regionale

Numerosi pongisti della «Granda», con i prima fila i verzuolesi della A4, saranno impegnati oggi a Incisa Scapaccino nel quinto Gran prix regionale. Buone le possibilità di conquistare successi e piazzamenti. [a. s.]

PALLONE ELASTICO

Gara benefica a Cortemilia

Un torneo quadrangolare, con incasso a scopo benefico, si disputerà oggi, alle 14, a Cortemilia. Per raccogliere fondi a favore di [illegible] bimbo affetto da leucemia, scenderanno in campo i quattro battitori di scuola cortemiliese in A: Stefano e Luca Dogliotti, Molinari e Dotta. Le loro squadre (Santostefanese, Albese, Imperiese e Monticellese) saranno completate da atleti locali fra cui il promettente Oscar Giribaldi, vincitore lo scorso anno della C1. [a. s.]

CONTROLLO IMPIANTI TERMICI

La Legge 10/91 stabilisce che le province effettuino il controllo degli impianti termici, in tutti i comuni con [illegible] di 40.000 abitanti, per la verifica [illegible] misure adottate ai fini del contenimento dei consumi di energia.

In Provincia di Cuneo i controlli degli impianti per i quali [illegible] è [illegible] inoltrata autocertificazione iniziano nel [illegible] di MARZO 2000: per essi il costo [illegible] a carico dell'utente stesso.

Le verifiche [illegible] effettuate [illegible] campione [illegible] titolo gratuito per gli impianti autocertificati.

- I controlli [illegible] effettuati da verificatori nominati [illegible] Provincia di Cuneo [illegible] dall'Agengranda, e annunciati [illegible] una lettera RACCOMANDATA A.R. indicante la data e la fascia oraria di visita.
  La Giunta Provinciale ha deliberato [illegible] ritenere non valide le autocertificazioni [illegible] perverranno [illegible] Provincia oltre [illegible] data di ricevimento della suddetta raccomandata *(farà fede la data di ricevimento sottoscritta dall'utente sulla ricevuta di ritorno).*
- Il verificatore sarà obbligatoriamente provvisto di un tesserino di riconoscimento con il logo dell'Agengranda [illegible] della Provincia [illegible] Cuneo (vedi sotto) e munito di relativa foto tessera; alla verifica dovrà comunque essere presente il responsabile dell'impianto o un [illegible] delegato.
- Il costo della verifica dipenderà dalla potenza [illegible] dell'impianto ed il pagamento dovrà effettuarsi esclusivamente con versamento su Conto Corrente Postale intestato [illegible] Provincia di Cuneo - Impianti Termici.

agengranda

Per informazioni rivolgersi a:
PROVINCIA DI CUNEO, Impianti Termici
Tel. 0171.445.405
AGENGRANDA - Tel. 0171.60.13.12
dal lunedì al venerdì, ore 9 – 12

PROVINCIA DI CUNEO

FALLIMENTO IMMOBILIARE SAN MARCO

Tribunale Civile e Penale di Cuneo - Asta dell'11 aprile 2000. Vendita capannone con relativo terreno in Fossano Fre Boschetti Piana San Marco n. 14c. Prezzo base L. 515.000.000 - Aumento minimo L. 30.000.000 - Soggetto ad iva 20% [illegible]; Ufficio Fallimenti ore 9-12.30.

Curatore: Pellegrino Silvana [illegible] 0171 256355

TECNOCASA FRANCHISING NETWORK

Affiliato Studio Provincia Granda s.a.s. seleziona diplomati militanti per inserimento in organico.
Tel. 0171/690788

AFFITTO IN CUNEO

Locale con [illegible] somministrazione di alimenti e bevande (ristorazione in genere) [illegible] ex-dogana (ampio parcheggio).
Tel. 0171/695479 - 0171/699522
ORE UFFICIO
ASTENERSI PERDITEMPO

bennet

Società della grande distribuzione con [illegible] punti vendita ed oltre [illegible] dipendenti, per il rafforzamento della organizzazione commerciale a sostegno del significativo sviluppo della propria consolidata presenza in Lombardia e Piemonte, cerca:

GIOVANI

aventi [illegible] compresa tra i [illegible] anni, con cultura medio-superiore, [illegible] fine [illegible] avviarli [illegible] carriera [illegible]

[illegible] PUNTO VENDITA

Dopo un tirocinio pratico [illegible] alcuni mesi sul campo, l'inserimento sarà caratterizzato dalla partecipazione ad un [illegible] mirato, intensivo e di carattere teorico pratico, che si terrà presso il Centro Formazione Bennet di Como Sud - Montano Lucino. È un'attività ad altissimo coinvolgimento, che richiede spiccato dinamismo ed alla motivazione ai rapporti interpersonali ed alla gestione delle Risorse Umane.
Inviare dettagliato curriculum, citando il riferimento (rif. GPV) anche sulla busta, a: Di.Tex.Al S.p.A. Selezione del Personale, via Carducci 2, 22070 Montano Lucino (CO)

vi offriamo il mondoford con qualcosa in più.

non sarete mai soli.

Ford Azzurra centroservizi ford

la nostre proposte

- vetture e veicoli commerciali: tutta la gamma Ford.
- automercato "Azzurra" vetture e veicoli commerciali d'occasione.
- noleggio a lungo termine ford.
- idea ford. - leasing operativo ford credit.

i nostri servizi

oltre ad un fornitissimo magazzino ricambi

- orario esteso assistenza no-stop dalle 7 alle 20
- diagnosi computerizzata
- prezzi chiari e competitivi
- carro attrezzi vetture sostitutive
- accettazione immediate
- centrorevisioni

CUNEO [illegible] Valle [illegible] 0171.41.21.12
MONDOVÌ Via Tanaro, [illegible] Tel. [illegible]
FOSSANO Via Torino, 22 Tel. 0172.69.13.09

venite a scoprire l'importanza di un partner affidabile.

Dopo la delusione di Coppa il gruppo vuole e deve reagire subito

Tnt Alpitour, cresce la rabbia

Oggi Cuneo torna in A1 a Palermo

Luca Ferrua
inviato ad [redacted]

A vederli nella «hall» dell'hotel Stanley - quartier generale dei cuneesi nella fallimentare spedizione di Coppa delle Coppe - i giocatori della Tnt Alpitour sembrano «zombie», facce tirate, pallide, forse incapaci di rendersi [redacted] di [redacted] appena buttato alle ortiche - [redacted] parole di Nino Beccari - una grande [redacted] di salvare la stagione». L'annata si avvia a essere fallimentare, anche perché la vittoria in Supercoppa italiana è ormai un ricordo troppo lontano. Ma su questo punto il tecnico della società [redacted] si pronuncia: «Non [redacted] fare di qu[redacted] ragionamenti. [redacted] sarà qualcuno che valuterà quando abbiamo fatto [redacted] prenderà le sue decisioni».

Oggi Pascual e compagni tor[redacted] in campo a Palermo. Per raggiungere la Sicilia hanno lasciato Atene ieri pomeriggio, hanno raggiunto Roma e in serata [redacted] atterrati sull'isola. La stanchezza [redacted] aiuterà a offrire una buona prestazione contro Palermo, ma ormai [redacted] chiaro che i problemi di Cuneo non stanno nel fisico. Anche nella finale persa [redacted] Parigi, gli atleti Tnt Alpitour hanno dimostrato di non [redacted] a giocare [redacted] con tranquillità, ogni [redacted] diventa una [redacted] da riversare sui compagni, la sensazione è che non ci sia squadra, non ci sia gruppo, un'affermazione condivisa anche da alcuni atleti che sembrano quasi prendere le distanze da una [redacted] in difficoltà.

Palermo non sta meglio. Anche i siciliani [redacted] Lozano - futuro tecnico di Modena - [redacted] allo sbando in attesa che finisca la stagione, ma hanno qualche combattente in più e un «leader» [redacted] Luca Cantagalli: [redacted] trentacinquenne con la capacità di tenere unita la squadra, magari non fa più la differenza, però [redacted] quel campione che Cuneo in questo momento [redacted] ha. Che nostalgia in casa Tnt Alpitour per i Lucchetta, i Galli, i De Giorgi e forse anche per il bulgaro Ljubo Ganev, forse esagerato in alcuni atteggiamenti, ma atleta dall'incredibile attaccamento alla maglia [redacted] dalla straordinaria voglia di vincere.

Quanto vale la partita con Palermo? E' difficile dirlo. [redacted] l'ambiente cuneese c'è soprattutto rabbia. Il presidente Ezio Bar[redacted] è furioso [redacted] la squadra, il [redacted] Enzo Prandi - uno dei pochi ad avere sempre creduto nel gruppo, più degli stessi giocatori - dopo la sconfitta si è chiuso [redacted] camera e ha «saltato» cena. Vincere a Palermo vorrebbe dire reagire subito [redacted] ripartire, ma [redacted] quale destinazione. [redacted] gruppo non sembra attrezzato per i playoff, non [redacted] giusto dare una squadra per [redacted] prima della fine della stagione, ma la situazione non lascia spiragli alla ripresa. Se è stata sufficiente una maggiore pressione al servizio da parte dei parigini [redacted] un impiego più continuo dei centrali per manda[redacted] in tilt Cuneo, è facile immaginare che cosa potrà accadere quando l'avv[redacted] sarà una grande di A1 in formato play-off.

Ogni giornata oggi sembra essere la tappa della lenta agonia di un gruppo da rifondare completamente, cambiare le [redacted] spetterà ai giocatori. Oggi ad aspettare Cuneo c'è Palermo (diretta tv su Tmc2 dalle 17,30) con Cantagalli, Held, Dennis, Bovolenta, Giombini, Zlatanov: ma i nomi non vogliono dire niente, [redacted] ci si fermasse ai nomi, Cuneo sarebbe una grande squadra.

L'allenatore Nino Beccari [redacted]

[redacted] CONCORSO OMNITEL [redacted]

Si vola gratis ai Caraibi

Parte martedì [redacted] «La Stampa» «Vieni, gioca, vinci», il concorso di Omnitel (da due anni tra i principali sponsor della Tnt Alpitour Cuneo Vbc) che metterà in palio ogni settimana fra i tifosi 5 palloni da volley Tnt Alpitour, 4 [redacted] Omintel Ricaricabile, [redacted] maglie ufficiali della squadra e 2 confezioni Facile Omnitel. Nell'estrazione finale un fortunato «fan» si aggiudicherà un viaggio per [redacted] persone ai Caraibi. Partecipare [redacted] semplice: basterà recarsi in uno dei 10 punti vendita Omnitel del Cuneese che aderiscono all'iniziativa, compilare il coupon che da martedì sarà pubblicato su «La Stampa» e rispondere a una domanda sulla squadra del presidente Ezio Barroero. Chi risponde correttamente partecipa all'estrazione di uno dei premi settimanali. I tagliandi [redacted] estratti settimanalmente concorreranno automaticamente per vincere il viaggio ai Caraibi. «Con il lancio di questo concorso - spiega Paolo Caciagli, direttore marketing di Omnitel per [redacted] Nord-Ovest - Omnitel ribadisce l'affiancamento con la Tnt Alpitour». [r. s.]

CORSA CAMPESTRE [redacted]

Categoria Promesse

E' medaglia d'argento ai Tricolori

Marco Corino difende i colori del Gruppo sportivo «Diadora» di Roata Chiusani guidato da Rita Marchisio e dal marito Beppe Viale

[redacted] Il [redacted] Marco Corino (Gruppo sportivo «Diadora» Roata Chiusani Centallo) ha vinto la medaglia d'argento nella categoria Promesse ai Campionati italiani di corsa campestre che si sono svolti a Roma.

Nell'importante manifestazione Corino è stato preceduto solo dall'altoatesino Cristian Obrist (Carabinieri Bologna) che ha da poco stabilito [redacted] migliore prestazione italiana indoor [redacted] con il tempo di 2'20". Nella prossima stagione agonistica estiva Corino (seguito da Rita Marchisio e Beppe Viale) punterà anche su 3000 e 5000 metri. [l. t.]

REFERENDUM

CUNEO. [redacted] Fabio Mandola, giovane boccista già plurivittorioso a livello internazionale, il record di tagliandi di ieri nel referendum «Vota il campione del secolo a Cuneo» promosso da «La Stampa» col «Golden boys». Numerose preferenze, sempre ieri, anche per Stefania Belmondo (seconda alle spalle del calciatore Sandro Cois), Bruno Sobrero [redacted] per i ciclisti Alberto Minetti e Domenico Cavallo. Qualche voto pure per [redacted] Mario Gallarato. [l. t.]

L'11 e 12 marzo Classe A vi invita al *secondo week-end* dedicato alle donne. E ai loro bambini.

Fate felici i vostri figli.
In ogni Concessionaria c'è un coloratissimo "Kid Corner" fatto apposta per loro, dove possono trascorrere una giornata indimenticabile, tra giochi, sorprese e tanto divertimento. Mentre voi festeggiate tranquillamente insieme a noi.

La Classe A ESP con un grande regalo.
Se ordinate una Classe A ESP nel week-end 11 e 12 marzo avrete a vostra scelta un regalo eccezionale: l'esclusiva bicicletta elettrica Mercedes-Benz o il Navigatore satellitare o il sistema Viasat. E se preferite, potete pagare con la formula Light-Lease.*

Fatevi baciare dalla fortuna.
Lasciando il vostro nominativo in Concessionaria parteciperete all'estrazione di una Classe A 170 CDI Classic. E a vostro nome, Mercedes Benz destinerà 10.000 lire (fino alla concorrenza di 200 milioni) all'Ospedale S. Raffaele di Milano, per il reparto Patologie Neonatali.

Light-Lease 347.000 lire al mese

*Prezzo chiavi in mano L. 34.463.000 IVA compresa (esclusa IPT): anticipo 30% L. 10.339.000 o eventuale permuta, e 35 rate mensili di L. 347.000 e possibilità di riscatto di L. 20.007.000. Spese di istruttoria L. 180.000 T.A.N. 7,53% e T.A.E.G. 8,21%. Esempio è riferito ad una Classe A ESP 140 Classic con climatizzatore e speciale Programma Salvo Car Italian servizio protezione chiavi per 3 anni. Salvo approvazione della Mercedes-Benz Finanziaria. Copertura assicurativa Ignis S.p.A., Gruppo Reale Mutua.

GINO S.p.A.
CUNEO - Via Torino, 234 - [redacted] 0171/41.07.77
ALBA - C.so Bra, 8 - [redacted], 0173/44.22.25
ASTI - Via G. Caboto, 2/4 - Tel. 0141/27.49.12
E-mail:ginospa@cnnet.it
http://www.cnnet.it/pro/ginospa
Mercedes Benz

AZIENDA MULTINAZIONALE IN FASE DI SVILUPPO
cerca per i propri stabilimenti area Cuneo - Mondovì:
A. Capi turno
B. Capi squadra
C. Responsabile servizio tecnico di manutenzione
Per le posizioni A e B si richiede diploma ad indirizzo tecnico o laurea breve in ingegneria con relativa esperienza di almeno 2/3 anni in analoga posizione. Per la posizione C si richiede diploma o laurea in ingegneria con relativa esperienza di almeno 4/5 anni in analoga posizione. Gli interessati possono inviare un dettagliato C.V. autorizzando il trattamento dei dati personali (L. 675/96) a:
[redacted]LLA PUBLIKOMPASS N° 122
10100 TORINO

Laboratorio di prodotti naturali
con sede in Ventimiglia (IM)
nell'ambito di un ambizioso progetto di espansione sul mercato italiano, ricerca a Cuneo e provincia
[redacted] offrono provvigioni ai più alti livelli di mercato.
Saranno apprezzate nozioni di medicina naturale e conoscenza [redacted] lingua francese.
Inviare Curriculum Vitae
(con autorizzazione al trattamento [redacted] dati personali ex L. 675/96)
con lettera di motivazione per posta [redacted] per fax a:
SOFIBIO - C.P. 129- 18039 VENTIMIGLIA CITTA' (IM)
Fax +39.0184.35.24.75

UNIFARMA DISTRIBUZIONE S.P.A.
Via N. Sauro, 78 - 12045 FOSSANO
AZIENDA DI [redacted]
PRODOTTI FARMACEUTICI
RICERCA
Ispettore per i propri magazzini in Piemonte e Liguria. Inviare curriculum in sede - attenzione Uff. Personale.

Punto SERVICE
[redacted] Punto Service partner italiano della multinazionale FUJI elector. seleziona ambosessi da avviare alla professione di:
FUNZIONARIO [redacted]
zona [redacted] Cuneo e provincia
Il candidato/a ideale ha un'età compresa tra i 24-35 [redacted].
Una cultura media/superiore o equivalente
Si garantisce:
- zona di esclusiva nella provincia di residenza.
- corsi di formazione tecnico/commerciali
- minimo garantito provv. più incentivi a raggiungimento obbiettivi
- vari livelli di ingresso validabili in un colloquio che permetterà di evidenziare le vostre qualità personali ed aspirazioni professionali.
[redacted] un appuntamento telefonare al n° 0171/364846
(Signa Chiara)

BOTTERO s.p.a
Via Genova, 82 - 12010 CUNEO
[redacted] IN AFFITTO
Capannone industriale [redacted] superficie di almeno metri [redacted], corredato di gru a ponte, impianto distribuzione forza motrice, servizi igienici.
[redacted]

Business AGENT
[redacted]
PROMOTORE/CONSULENTE
[redacted] CUNEO
che proporrà soluzioni tecnico-organizzative di [redacted] fissa (rete interna, Internet ed Intranet, centralino) ad [redacted] di clientela riservata (piccole/medie aziende, studi professionali), previo appuntamenti fissati [redacted] telemarketing di sede. Si richiedono dinamismo, capacità di instaurare [redacted] rapporti di livello, capacità consulenziali; si offrono training formativo [redacted] iniziale, piano provvigionale e di incentivi, inquadramento ENASARCO. Inviare curriculum, con l'autorizzazione al trattamento dei dati (legge 675/96), citando [redacted] [redacted] lettera il Rif. 603 [redacted]:
PROFESSIONE LAVORO S.r.l.
Via XX Settembre, [redacted] - [redacted] CUNEO - [redacted] 0171/45.33.76

SOCIETÀ RICERCA PER NUOVO CENTRO IN CUNEO
[redacted]
CON ESPERIENZA
TELEFONARE ALLO
0171-634732

Abbonatevi al 2000
LA STAMPA

AZIENDA [redacted] 9002
Produttrice adesivi e sigillanti per meccanica, termoidraulica e industria
CERCA
Agenti introdotti per la provincia di Cuneo
CASELLA POSTALE [redacted]
20031 CESANO [redacted] (MI)

DISPONIAMO DI LOCALI
di mq. [redacted] per seguenti
ATTIVITÀ IN CENTRI COMMERCIALI: Provincia di Cuneo
[redacted] - parrucchieri - camice travalle - telefonino play station - color - fotosviluppo - saldatura
TEL. 0171/635479 - 0171/[redacted]
o scrivere a B.P. casella postale 70 Cuneo

Tingetevi finanzia la tua Seat.

Nuova Seat Leon
Venite [redacted] scoprire perchè non piacerà alla concorrenza.
Info Start [redacted] www.seat-data.com
Nu[redacted] Seat Leon
[redacted] 11 [redacted] Domenica 12 Marzo,
presso tutte le Concessionarie Seat
SEAT
Vieni a provarla da:
AIME ALDO
[redacted] - C. so Canale, 74
Tel. 0173.290413 - 0173.34009
TOP FOUR
[redacted] - Loc. Madonna dell' Olmo
Via [redacted] Po, [redacted] - Tel. 0171.411747

FORZA SCHUMY
FORZA RUBENS!
FRESCHEZZA IN 2 CALORIE
tic tac
MENTA
TIC TAC: LA FRESCHEZZA CORRE IN FERRARI
Partner
Scuderia Ferrari

Sotto i portici di via Nizza: ora si cercano i mandanti ma il bimbo non parla

Tarik, spacciatore a dieci anni

Preso mentre vende dose d'eroina
Era già stato fermato la scorsa estate

Angelo

Tarik è un bambino algerino di 10 anni: occhi scuri, felpa arancione, jeans stazzonati. Ha già un mestiere: fa lo spacciatore di eroina. L'hanno colto sul fatto, l'altro pomeriggio, i carabinieri della compagnia San Carlo. Aveva appena passato un «quartino», cioè la dose giornaliera, ad un tossicodipendente di Rivoli, tre volte più anziano di lui. Luogo di «lavoro», il più classico (e più centrale) della città: via Nizza angolo via San Pio V. Proprio i portici dove qualsiasi droga è di casa, dove prostitute di ogni colore passeggiano lentamente davanti alle vetrine, dove poliziotti e carabinieri non bastano mai e dove i giornalisti vengono malmenati dai pregiudicati, «indispettiti» dai racconti delle loro malefatte. Qui Tarik il regno ed il suo mercato: agli investigatori la sua presenza era già stata segnalata qualche giorno fa, ma lui era riuscito a non farsi beccare.

Comunque, riuscirà a farla franca anche stavolta: i militari che l'hanno bloccato, che hanno redatto il verbale del «spaccio» il tossicodipendente italiano, che gli hanno sequestrato la droga e le poche decine di migliaia di lire appena incassate, hanno potuto soltanto accompagnarlo in comunità, dove qualcuno cercherà spiegargli le buone maniere. E dove, sia chiaro, Tarik non è obbligato a stare. Region per cui, da quella , si allontanerà alla prima .

Già, ma il mandante? Ovvio che, se a spacciare eroina è un bimbo di 10 anni, un mandante ci deve . è stato inutile cercare informazioni dal giovane pusher: le risposte state vaghe, confuse, assolutamente inutilizzabili. Inutile anche cercare di risalire ai genitori del ragazzino: il racconto, sempre uguale, è quello di vita in compagnia di connazionali, di cui non si i nomi.

Tarik era già stato, la scorsa estate, al centro di una analoga. E stato bloccato in compagnia di altri due giovani algerini, sorpresi a spacciare hashish. Ma in tasca, a lui, non era stato trovato nulla. Anche in quella occasione era finito in una comunità, da dove se ne era poi andato.

Ora ha fatto il salto di qualità, diventando spacciatore a pieno titolo, e soprattutto passando all'eroina. Proprio questo particolare induce a considerare l'accaduto ancora più grave. Non solo si impiegano impunibili bambini, ma si cerca di piazzare, attraverso di essi, la droga pesante, quella più pericolosa.

I commercianti via Nizza, sotto gli occhi dei quali operano i mini-pusher, raccontano di un fenomeno ormai incontrollabile: «Ogni giorno, intorno alle 19, arriva banda di una decina di bambini. Spacciano senza ritegno. Il loro capo? Qui, sotto i portici, è un altro regazzino, di una dozzina d'anni: è lui che li dirige, che li qui o là. Le forze dell'ordine? Sembrano rassegnate: sanno che quei bimbi non possono essere arrestati. Comunque il loro intervento è sempre meno efficace, e scarsamente coordinato: ieri mattina la zia ha addirittura effettuato una battuta 9 del mattino. Il solo momento della giornata in cui davvero tutto tranquillo».

Per i carabinieri della compagnia San Carlo, che hanno identificato Tarik, si tratta ora di cercare di risalire, attraverso indagini di cui sono specialisti, a chi sfrutta questi bimbi: forse mai come in questo caso potrebbe reggere quell'ipotesi di «riduzione in schiavitù», di solito abituata a crollare sugli scranni dei tribunali. Gli uomini del capitano Aceto sono al lavoro, i magistrati del Tribunale minorile anche. C'è da bloccare un giro di droga, ma c'è soprattutto da salvare Tarik che sa benissimo di avere ancora quattro anni di impunibilità. Giusto il tempo necessario per diventare un delinquente perfetto.

Aumenta fra gli spacciatori l'abitudine usare, per smerciare la droga, bambini imputabili ai fini della legge

L'usanza di piccoli schiavi

A Torino un convegno dedicato al commercio di esseri umani

Un bambino di 10 anni come spacciatore droga. La notizia arriva nel giorno in cui a Torino si discute di piccole e grandi schiavitù. dati agghiaccianti: ventuno milioni di persone vivono come schiave, 300 mila bimbi sono rapiti per farne miliziani. Migliaia d'esseri umani sono oggetto di commercio, per fini sessuali o per rubare i loro organi. Ogni no 500 mila donne dell'Est europeo sono costrette a prostituirsi.

A questo desolante panorama da ieri è dedicato il «Forum 2000». L'incontro, aperto dal provveditore agli Studi Marina Bertiglia e dall'assessore Paola Pozzi, ha esordito con il racconto di raccapriccianti storie di bambini soldato, intervistati dal giornalista Luciano Scalettoni, perchè ridotti a «macchine da guerra, senza emozioni, drogati con alcol e allucinogeni».

Sandro Calvani, rappresentante Onu per la «Regione Asia», ha poi parlato di globalizzazione e forme di schiavitù. «Molti - ha detto - pensano che la globalizzazione porterà via i nostri posti di lavoro, che i lavoratori nel mondo povero pagati molto meno. Ma la globalizzazione è una minaccia, non può fermata. Si può però decidere con quale onestà coscienza attuarla»

All'incontro hanno partecipato il ministro alle Politiche comunitarie Patrizia Toia e don Luigi Ciotti, che hanno concentrato l'attenzione su immigrazione e traffico di esseri umani. Il ministro insistito sulla necessità «di rendere più palese l'immigrazione che serve, per sottrarla all'illegalità. Il fenomeno va programmato e governato, mentre si deve colpire di più chi organizza la tratta illecita di persone».

«Il 32 per cento degli italiani - ha detto Ciotti - si insicuro, ma c'è un crescente divario fra paure create e quelle vissute». Per Ciotti tanti mali della nostra società discendono dalla caduta di valori. «C'è troppa rincorsa al piacere e al consumo. Siamo giunti al punto che bisogna educare al consumo, perché c'è gente che non distingue più le cose dalle persone»

Oggi il Forum riprenderà alle 9.45, con interrogativo: «All'alba di un millennio, quale umanesimo?»: Ne discuteranno Giancarlo Caselli, Daniele Ciravegna, don Ermis Segati e Luciano Violante.

Per l'accusa la boutique di piazza Carlo Felice avrebbe venduto falsi Ralph Lauren

Firme contraffatte, Sir Wilson nei guai

La difesa: capi non comprati in azienda ma veri

Nei giorni si è svolta la prima udienza del processo a Gianluca Borile, titolare del negozio di abbigliamento «Sir Wilson», che si trova sotto i portici di piazza Carlo Felice, all'angolo con via Roma. L'accusa è grave per un esercente : l'aver posto in vendita, a prezzo pieno, capi originali della casa americana Ralph Lauren. Il pm Laura Ruffino gli ha contestato i reati di ricettazione e di «introduzione nello Stato e commercio di prodotti di segni falsi».

Nel giugno di due fa la Guardia di Finanza aveva sequestrato nella boutique 73 paia di pantaloni, 120 camicie, 160 polo, abiti e maglioni con la griffe della Ralph Lauren ritenuta contraffatta. Valore commerciale della merce ventina di milioni. A denunciare il titolare Sir Wilson era stata un'agenzia investigativa di Carpi incaricata dalla tutela del marchio. Un suo detective aveva acquistato in più negozi di abbigliamento capi dell'azienda newyorchese e li aveva consegnati per le analisi alla Ralph Lauren Italia. Altri commercianti finiti sotto inchiesta, solo per l'esercente di piazza Carlo Felice si è già arrivati al processo.

Un processo che si annuncia agguerrito sin dalle prime battute: in aula, il consulente tecnico del pm, l'esperta tessile Rinalda Falciola, ha riferito al giudice Claudio Ferrero di aver sottoposto ad esame i prodotti sequestrati o di ritenerli diversi dai capi originali per confezione, materiali utilizzati («La qualità di quelli in vendita nel negozio è inferiore» e per alcuni particolari che contraddistinguono le etichette.

La relazione dell'esperta ha naturalmente soddisfatto sia il pm sia la parte civile Ralph Lauren Italia rappresentata dall'avvocato Alberto Vercelli. Il difensore di Borile, l'avvocato Claudio Maria Papotti, ha molto da eccepire. E lo ripete anche fuori dell'aula: «La consulente dell'accusa parla di lievi difetti, imperfezioni, dubbia originalità Ha mosso rilievi di questo genere: "Manca il sacchetto originale di confezionamento", "l'etichetta posizionata nell'interno del collo è diversa per caratteri e per filo del ricamo, più brillante". Noi diciamo semplicemente che ci siamo approvvigionati sul mercato parallelo internazionale della Ralph Lauren e di cui solo in Italia si ignora l'esistenza. Possiamo provarlo con tanto di fatture di acquisto da ditte straniere» Il legale nega di bolghe e jugoslave. «Passa tutto per i paradisi fiscali, ma Sir Wilson è a posto con l'Iva».

Papotti non si limita alla difesa e rilancio: «Chi ci accusa è stato coinvolto in un'inchiesta per estorsione dalla magistratura Modena e il cliente là è stato chiamato a testimoniare». La replica alla prossima puntata.

(al. ga.)

ANARCHICI

Corteo per i quattro arrestati

Mario e Gianni, leader degli anarchici-squatter dei Centri sociali e delle case occupate, hanno voluto, ieri nel corso di una conferenza stampa nella libreria «Comunardi» di via Bogino, manifestare solidarietà ai sei squatter (quattro sono in carcere) accusati di aver rapinato la videocamera di una tv privata. Inoltre hanno voluto rispondere, con una buona dose di ironia, alla «pretesa extraterritorialità» dei Centri e delle occupate, perquisiti e controllati dalle forze dell'ordine numerose volte. Gli anarchici hanno mostrato foto di gigantesche «videocamere tritapepe» ed altre diavolerie elettroniche-gastronomiche sin loro possesso». Alla fine non poteva mancare un simbolico pacco-regalo: dentro una videocamera cartone, tanto di «obiettivo» (un bicchiere plastica). Insomma, una protesta dai scherzosi. Sempre ieri, un centinaio di squatter ha percorso in corteo un tratto di via Buniva, senza incidenti.

SAPER SPENDERE

Una sequoia in giardino per chi ha pollice verde

Simonetta

NON è da tutti avere una sequoia alta metri in giardino, ma capita a Andrea vive in una cascina sulla collina torinese e a 60 anni, finalmente in pensione, si diverte a piantare e conoscere le piante. Ha di tutto, faggi, aceri e roveri, cedri del Libano e pini di vario tipo, magnolie e camelie e persino un banano del Nord che frutta e una bijoia. che gli interessa e lo preoccupa però è una sequoia di dodici anni alta 8 metri: «Bellissima fino a due anni fa - scrive - quando all'improvviso si è seccata la punta ed io l'ho tagliata. Purtroppo adesso, di tanto in tanto, alcuni rami seccano. C'è un rimedio? E mentre ne parlate, mi date qualche notizia sulla sequoia e sul suo nome?».

Dove il nome di un grande capo indiano, figlio di commerciante inglese e una donna cherokee, inventore di un sillabario che trascriveva in inglese il linguaggio cherokee. Ce lo spiega la professoressa Elena Accati dell'Università di Torino aggiunge: «Quando nell'800 in California il primo cacciatore bianco si imbattè in una sequoia ne ebbe grandissimo spavento».

«Queste grandi piante - precisa l'esperta - appartengono alla famiglia delle cupressacee (la stessa del cipresso), sono originarie della California, dove se ne trova una che supera i 110 metri d'altezza. E', insomma, l'albero più alto del mondo. In Italia è stata importata nel secolo scorso, esemplari importanti anche se sofferenti si trovano nel parco Burcina, alcune hanno un secolo e mezzo di vita, piantate l'8 gennaio 1848 per festeggiare la concessione Statuto albertino. Bric Burcina era fino ad allora un monticello brullo a pochi chilometri da Biella. L'industriale Felice Pianezza, abitante a Pollone, decise di farne un parco che è ora uno dei più belli d'Italia, visitabile tutto l'anno.

«Si distinguono la sequoia gigantea e quella sempervirens. La prima ha chioma conica, appuntita all'estremità, le branche inferiori sono leggermente pendenti, quelle inferiori assurgenti; la corteccia rosso marrone è fibrosa, fessurata. I rami portano foglie brevi, rigide, incurvate, di colore verde scuro o grigio. Spesso in luglio il fogliame vecchio diventa bruno. I coni incominciano formarsi sugli esemplari di trent'anni.

«Le sequoia sempervirens ha la chioma colonnare con l'apice talvolta appiattito, branche superiori orizzontali e inferiori rivolte basso. Le foglie oblungo lineari, appuntite sui rami principali, verde carico sulla pagina superiore con due righe bianche inferiormente. I coni tondeggianti hanno squame coriacee, raggrinzite.

«Tutte cres bene terreni profondi, umidi, ben drenati, in posizioni molto riparate. La sempervirens tollera meglio le posizioni ombreggiate, ma cresce più rapidamente al sole. Si piantano in autunno o in primavera utilizzando esemplari di 30-50 centimetri di altezza. Si mantiene umido il terreno; nei primi anni in marzo-aprile distribuisce strato terriccio di foglie».

Ma di che soffre l'albero di Andrea? «L'apice può essere stato colpito da un insetto minatore o da un evento traumatico, può essere stato un fulmine oppure una reazione allo stress idrico, cioè carenza d'acqua. Così l'apice ha perso la dominanza e si è biforcato. Non c'è rimedio specifico purtroppo».

Da Bruna, pollice verde, un incoraggiamento alla lettrice che vuol coltivare frutti : «Abito in Val Susa, ho un giardino a Est-Nord-Ovest. Otto anni fa ho comprato due piante di Feijoia Sellowiana, per tre anni rimaste a ridosso di un muro, coperte solo per il primo un telo antigelo, poi le ho trasferite in giardino senza alcun riparo: ora sono alte quasi due metri e a novembre mi hanno regalato tanti frutti buonissimi. Tre anni fa piantato i famosi Litchi, la pianta ora è alta 60 cm e sta sul balcone al freddo. Nel mio giardino crescono anche l'eucalipto, due ulivi, un mirto, la ginestra, fico d'India, due piante di capperi e un corbezzolo».

simonetta.conti@lastampa.it

Medici convegno

«Uno su quattro la depressione»

Una persona su quattro incontra, nell'arco della sua vita, la depressione. circa la metà dei casi avviene negli anni del pensionamento, quando si affievoliscono gli stimoli, crescono i malanni e magari si perdono affetti importanti. Ma la malattie è in aumento, capace di anche fame sociali e età considerate in passato relativamente sicure E si profila lo spettro del mobbing come causa scatenante: circa il 15% delle depressioni da angherie o difficoltà patite ufficio, o più in generale sul lavoro. depressione si è parlato ieri al Jolly Hotel: il professor Riccardo Torta, docente del dipartimento di neuroscienza, ed il dottor Paolo Carbonatto, che l'esperienza di medico di base e quello psichiatra, hanno spiegato ai colleghi come riconoscere e contrastare validamente la malattia. Anche con l'ausilio dei nuovi farmaci (gli «Sari», frutto della ricerca danese) ad altissima tollerabilità.

IN BREVE

PIEMONTE LIGURIA VALLE AUSTA

Bel tempo e buone piste sci in d'Aosta

AOSTA. Inatteso prolungamento della stagione dello sci in Valle d'Aosta grazie al bel tempo e alle buone condizioni delle piste. Dopo la settimana di Carnevale, nella quale gli alberghi di diverse località hanno registrato il tutto esaurito, anche prossimi giorni è previsto un grande afflusso di sciatori. A Cervinia gli hotel saranno al completo, mentre a Champoluc le camere prenotate sono l'80 per cento del totale. Buone le previsioni anche a Courmayeur, La Thuile e Gressoney. Sulle piste del Monterosa Ski da domani si potrà sciare a prezzi scontati La società degli impianti di risalita venderà lo skipass giornaliero a 43 mila lire invece 52 mila. Il pomeridiano scenderà da 34 a 28 mila lire.

Foto di inizio millennio un intero paese in posa

ROCCHETTA PALAFEA. In posa saranno tutti i 404 abitanti del paese astigiano: dalla più anziana, Caterina Laraville (98 anni) al piccolo Francesco Ghione, nato da pochi giorni. Saranno immortalati nella «Foto di inizio millennio» che sarà scattata il 9 aprile nella piazza del municipio. L'idea è venuta al sindaco, Vincenzo Barbero: «Ci sembra bello lasciare un ricordo del paese ai posteri».

Bruciano i boschi dell'Imperiese

GENOVA. Due incendi divampati nel pomeriggio nell'imperiese. primo, in un area di pascolo a Molini di Triora, è stato spento quasi subito, mentre per il secondo, divampato intorno alle 15.00 e propagatesi in una zona boschiva, fitta nebbia impedisce di valutare l'ampiezza del fronte di fuoco Impegnate sul luogo tre squadre di volontari e due squadre di guardie forestali

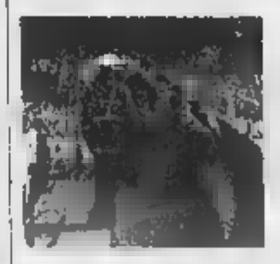

al mercato di Breo 20 stranieri

MONDOVI'. Ieri mattina, con un servizio congiunto e coordinato, carabinieri e polizia municipale hanno controllato gli extracomunitari presenti nell'affollata area mercatale di Breo, dove si segnalavano da qualche tempo problemi provocati da nordafricani, che infastidivano automobilisti e frequentatori del mercato. Sono stati identificati venti stranieri, sei condotti in centrale per ulteriori accertamenti (dopo un tentativo di fuga nell'alveo del torrente Ellero, sventato dalle forze dell'ordine), quattro fotosegnalati e uno denunciato perchè senza permesso di soggiorno Una denuncia per lo stesso reato è stata raccolta anche al Comando dei vigili urbani, che hanno sequestrato merce a due venditori abusivi

Caccia nell'Astigiano al killer dei cani

ASTI. È allarme nell'astigiano per il killer che ha già avvelenato una quarantina di cani, una decina dei quali sono morti. Il servizio veterinario e l'Asl hanno diffuso manifesti nei quali avvertono della pericolosità, anche per l'uomo, del veleno, che dalle prime analisi risulta a base di anticrittogamici inserito nei bocconi di carne sparsi per le campagne.

Il professor Vanoli «Vercellese dell'anno»

VERCELLI. Il sindaco Gabriele Bagnasco ha consegnato ieri il premio «Vercellese dell'anno 1999» al presidente della Lega italiana per la lotta contro i tumori, Ercolo Vanoli Il riconoscimento arriva proprio nel momento in cui grazie anche all'impegno di Vanoli, l'ospedale di Vercelli è riuscito a dotarsi, su iniziativa manager dell'Asl 11, Mario Lombardo, di un servizio di Oncologia medica

Biella vuole ospitare gli alpini nel 2002

BIELLA. Biella si è ufficialmente candidata per l'adunata nazionale degli alpini del 2002 L'annuncio è stato dato ieri dal presidente delle penne nere biellesi Franco Bocchia. Il capoluogo laniero è in corsa con Verona, Vicenza e Catania. La scelta a settembre. Intanto la Provincia sta per gemellersi con la Taurinese Durante tre giorni di festeggiamenti dal 2 al giugno, alla brigata alpina sarà intitolata la piazza di fronte alla sede del capoluogo, e ai suoi ultimi tre comandanti, i generali Varda, De Salvia e Caviglosu sarà conferita la cittadinanza rispettivamente di Cossato, Graglia e Sandigliano. Alla «leggenda» padre Brevi, il 7 maggio invece intitolati dei giardini pubblici

Ladri messi in fuga con i vasi di fiori

LA SPEZIA. I ladri che volevano portare via la cassaforte di un bancomat di Santo Stefano Magra sono stati messi in fuga dagli abitanti di un condominio. Svegliati verso le tre dal trambusto hanno cominciato a «bombardare» i ladri con vasi di fiori ed altri oggetti A questo punto i malviventi, vistisi scoperti, hanno preferito abbandonare il colpo e sono fuggiti prima dell'arrivo dei carabinieri.

Della Novi la tavoletta più lunga

NOVI LIGURE. La Novi Elah Dufour presenterà a Eurochocolate la Torino, da venerdì a domenica) la tavoletta di cioccolato più grande del mondo. Verrà preparata da 10 maestri pasticceri coordinati dal direttore Pierangelo Pagliotti La tavoletta sarà lunga 3,16 metri, larga 1,52 e alta 38 ; ci vorranno 1500 chili di cioccolato gianduja e 500 chili di nocciole intere del Piemonte

Va a fuoco una palazzina Paura a Sant'Agabio

NOVARA. Panico nel quartiere industriale di Sant'Agabio, l'altra notte quando si è sviluppato un incendio nel sottotetto di un di tre piani. Sono stati due carabinieri ad accorgersi delle fiamme ed hanno dato l'allarme facendo intervenire i vigili del fuoco Contemporaneamente hanno fatto evacuare il palazzo di 35 persone perchè nel sottotetto c'era una caldaietta alimentata a gas metano e si temeva uno scoppio. I vigili fuoco hanno lavorato per tre ore riuscendo a circoscrivere le fiamme. Sull'origine dell'incendio stanno indagando i carabinieri si teme una natura dolosa perche sarebbero stati rinvenuti degli stracci intrisi carburante proprio nel sottotetto

PROGRAMMI RTL TORINO

TO 94.4 Mhz - CN 94.3 - AT, AL 91.8 - VC, BI, NO e VB 94.5

del Piemonte (in collaborazione con La Stampa). ore 6 - 7 - 8 - 9 - 10 - 11 - 12 - 13 - 14 - 15 - 16 - 17 - 18 - 19 - 20 - 21

30' minuto-Lo Sport: ore 6,30 - 7,30 - 8,30 - 9,30 - 10,30 - 11,30 - 12,30 - 13,30 - 14,30 - 15,30 - 16,30 - 17,30 - 18,30 - 19,30 - 20,30

Abitudine quotidiana; **6,25** Prima pagina; **6,40** Rassegna Stampa; **6,50** Viabilità; 7,50: Polizia Stradale; **8,05** Prima pagina 20 anni prima; **9-12** Musica e notizie; **9,30**: Viabilità Aeroporto; **10,10**: Previsioni del Tempo. **10,30**: Viabilità Ferrovie; **12-15** Musica e Notizie. **12,10**. Temperature; **12,20**: Dediche; **13,50** Polizia Municipale; **14,20**: Dediche. **15-18** Musica e notizie. **15,50**. Viabilità Ferrovie; **16,50**: Polizia Municipale;**17,20**. Dediche; **18-21**. Abitudine quotidiana, in diretta da La Stampa; **21-24**: Musica e notizie; **00-6**:

A Tortona dal 13 Marzo al 1° Aprile

AFFARI DI PRIMAVERA

Comincia la primavera, continuano i risparmi.

ORARI	LU	MA	MER	GIO	VEN	SA
Apertura	14.00	9.00	9.00	9.00	9.00	9.00
Chiusura	21.00	21.00	22.00	21.00	22.00	21.00

IPER Tortona
S.P. per Viguzzolo - Tortona (AL) - 800-265219

IPER
Il paese della grande i

Per la pubblicità su
LA STAMPA
PK
publikompass
10126 TORINO
Corso Massimo d'Azeglio,
Tel. 011.668.52.11
Via Carducci,
Tel. 02.244.246.11

LA STAMPA
GENOVA
E LEVANTE
Domenica 12 Marzo 33
GENOVA, PIAZZA PICCAPIETRA 9, TEL. 010.59.68.879 / FAX 010.532.272
PUBBLICITÀ: PUBLIKOMPASS S.P.A., VIA C. R. CECCARDI, 1/14 - TEL. 010.54.01.84 / FAX 010.59.08.58

Per la pubblicità su
LA STAMPA
PK
publikompass
16121 GENOVA
Via D'Annunzio, 2 - 010.530.701

L'evento al Carlo Felice con Vasco Rossi, Celentano, Jovanotti, Ligabue, Zucchero, Paoli

Genova stasera abbraccia il suo «Faber»

I grandi della canzone cantano la poesia di De Andrè

Mauro Boccaccio
GENOVA

Come in una matrioska, la Genova che vuole ricordare Fabrizio De Andrè è un anno dalla sua morte si prepara a dischiudere un altro evento. Il più importante di tutti. Almeno sul piano spettacolare.

Non era mai successo, in Italia, che una trentina di artisti, i più grandi, da Adriano Celentano, a Zucchero, Ligabue, Gino Paoli, si mobilitassero per un concerto come quello che tra poche ore si snoderà al Carlo Felice e sui maxi-schermi di Piazza De Ferrari. Un concerto e una festa per i vinti, giustamente sottolineano Dori Ghezzi, Cristiano e Luvi, per quelle «anime salve», gli indifesi, gli emarginati, i diversi, ai quali Fabrizio aveva dedicato il suo ultimo capolavoro scritto con Ivano Fossati. Ma che sempre nel suo cuore, fin dagli anni di «Bocca di Rosa» e di «Via del Campo» («Dai diamanti non nasce niente, letame nascono i fiori»).

Saranno loro, gli artisti che canteranno sul palco del Carlo Felice (tutto esaurito), un brano di Fabrizio, i protagonisti di questa festa. Unica e, forse, irripetibile.E che purtroppo, per motivi rimasti misteriosi (speriamo sia di una scelta della famiglia e degli organizzatori e non il risultato di beghe per i diritti fra discografici) non diventerà mai un disco-live.

La scaletta di «Faber, fragile», salvo cambiamenti dell'ultim'ora, è la seguente: Vasco Rossi («Amico fragile», Adriano Celentano («La guerra di Piero»), Francesco Baccini («La ballata dell'amore cieco»), Franco Battiato («Amore che viene, che vai»), Edoardo Bennato («Canzone per l'estate»),Loredana Bertè («storia sbagliata»), Massimo Bubola («Andrea»), Cecilia Chailly («Inverno»),Vittorio De Scalzi («Signore in Irish»), Teresa De Sio («La ballata del Michè»), Roberto Ferri «(La canzone di Marinella»), Eugenio Finardi («Verranno a chiederti del nostro amore»), Enzo Jannacci («Via del Campo»), Jovanotti («La cattiva strada»), Ligabue («Fiume Sand Creek»), Oliviero Malaspina («La canzone padre»), Fiorella Mannoia («Khorakhanè»), Mercanti di Liquore («Geordie»), Mauro Pagani («Siduna»), Gino Paoli «La canzone dell'amore perduto»),Premiata Forneria Marconi («Il pescatore»), Ornella Vanoni («Bocca di Rosa», Roberto Vecchioni («Hotel Supramonte»), Zucchero («Ho visto Nina volare»).

Presentano la serata Fabio Fazio e Michele Serra, con la partecipazione di tantissimi ospiti.

Teatro esaurito per chi resta fuori maxi-schermo in piazza De Ferrari

Nella foto in alto, Fabrizio De Andrè
Qui a sinistra, Vasco Rossi che aprirà la scaletta del concerto
A destra, Loredana Bertè

LA TESTIMONIANZA

«Nella stanza voce racchiusa l'emozione del messaggio»

Vittorio De

Esistono artisti che hanno fatto del sound musicale la loro bandiera. Ma De Andrè non ne aveva bisogno. Questo non significa che non abbia mai avuto un occhio di riguardo per la caratterizzazione musicale, ma erano talmente importanti le parole e il timbro della voce con i quali cantava, che penso si possa togliere tutto quello che è musica e ascoltare solo la sua voce senza perdere niente di quello che è l'emozione del suo messaggio.

Nonostante questo, non si può dire che Fabrizio abbia trascurato la ricerca musicale. Lo provano le sue grandi collaborazioni, tra cui la Pfm, Mauro Pagani e Giampiero Reverberi, compositori e arrangiatori musicali, fra i quali mi onoro di figurare. Oltre ad aver suonato le chitarre in «Antologia di Spoon River», ho avuto la fortuna di collaborare con Fabrizio alla realizzazione del mio primo album, «Senza orario e senza bandiera», di cui lui ha scritto tutte le parole. Parliamo del '68, un periodo di rottura: si cercava di andare comunque contro. Il mio ruolo era quello di farlo attraverso le note, tanto che mi sono reso conto dell'importanza e del peso di quello che avevamo fatto insieme soltanto col passare degli anni e il raggiungimento di una maturità anagrafica. Per esempio, sono particolarmente legato a «Signore, io sono Irish», il brano che canterò stasera e che tratta un tema importante come quello dell'oppressione in Irlanda.

Il mio ricordo di Fabrizio non è però quello del cantante e dell'autore, ma dell'uomo, dell'amico molto simpatico. Un uomo allegro e divertente, pieno di gag e spunti gioiosi. Spunti che hanno sicuramente percepito, attraverso le sue canzoni, tutti quelli che lo amano anche se non hanno avuto la fortuna di averlo conosciuto personalmente.

Oggi il centro sarà off limits alle auto

Oltre al concerto, cortei e lavori Amga in corso Europa

GENOVA

I problemi del traffico della giornata di ieri (corteo storico, processione per il Giubileo da Cornigliano alla Cattedrale, concerto alla Foce degli «883») sono stati, tutto sommato, risolti grazie alla massiccia prevenzione disposta sul «terreno» dall'assessore Arcangelo Merella, che ha tirato fuori la grinta. Qualche rallentamento, qualche intasamento, i parcheggi del centro come volta tanto presi d'assalto: nel complesso però c'è stato un flusso sufficentemente scorrevole. Ma i problemi di Genova, purtroppo, non sono risolti. Anche per la giornata di oggi non mancano gli inconvenienti. Anzi possono essere di maggiori dimensioni, anche se oggi, essendo domenica, mancherà almeno il cosiddetto traffico «commerciale». Resta comunque valido l'appello lanciato dall'assessore e dal comandante dei vigli Nicolò Bozzo a lasciare, se possibile, l'auto a casa.

Il punto «caldo» della città resta piazza De ferrari, dove si monteranno i due maxischermi per il concerto in memoria di Fabrizio De Andrè: oltre alle oltre duemila persone che stiperanno ce ne potrebbero altrettant che assisteranno alla performance all'aperto.

Per questo Merella ha ordinato di chiudere al traffico, con la sola eccezione dei mezzi pubblici, dei taxi e delle vetture degli agente di polizia e carabinieri, dalle 15 di oggi pomeriggio sino alle sei del mattino di lunedì. Il blocco è esteso anche a via Roma, alla parte di via XX Settembre che va da via Ceccardi alla piazza, nonch' via XXV Aprile: sarà inoltre preclusa al traffico via Dante). In alternativa sarà consentito via provvisorio un doppio senso di marcia in via Interiano (che collega a piazza Fontane marose) e in via Vernazza nel tratto tra largo XII Ottobre e piazza De Ferrari. Largo XII Ottobre ospiterà anche il parcheggio dei taxi provvisoriamente soppresso in piazza De Ferrari.

I «guai» di Merella però non finiscono qui: infatti nella notte dalle 5 sino alle 6 di lunedì squadre specializzate lavorerà per ripare un grosso tubo dell'acquedotto dell'Amga. Corso Europa sarà percorribile solo in direzione verso levante. L'unico tratta sarà occupata quindi sia dalle vetture private, sia dai bus. Per questo, Merella suggerisce di usare l'autostrada per attraversare la città lungo l'asse di levante.

Anche l'Amt ha disposto un incremento delle corse nella notte a partire dalle 23,30 dal centro a tutte le diramazioni della periferia per consentire a chi ha assistito al concerto per De Andrè di rientrare comodamente a casa, evitando intasamenti e code. (p. l.)

24 ORE

FURTO

Ruba la verdura per sfamare la figlia

Ha rubato mele e carote per sfamare la propria figlia. Una quarantenne è stata denunciata dalla polizia per furto: è stata sorpresa dal titolare di un negozio di frutta e verdura di via Gramsci mentre rubare la merce esposta. La donna ha spiegato di essere senza lavoro e separata dal marito e non riuscire a mantenere la bimba. La refurtiva, che ammontava a circa 16 mila lire, è stata restituita al commerciante.

GASLINI

Mamme detectives per stanare un ladro

Caccia al ladro l'altra sera all'ospedale Gaslini dove le mamme di alcuni bimbi ricoverati si sono improvvisate poliziotte per prendere un tossicodipendente che aggirava per i reparti indossando una tuta verde. I modi sospetti dell'uomo, un genovese di 26 anni hanno destato l'attenzione di alcune mamme che hanno avvertito i carabinieri. I militari lo hanno fermato: un telefono cellulare rubato poco prima negli spogliatoi del personale.

Protesta in Amiu
salta raccolta

Sciopero dei dipendenti dell'Amiu il 14 marzo prossimo: il servizio di raccolta verrà garantito solamente presso gli ospedali, nei ricoveri per anziani, presso il mercato all'ingrosso di frutta e verdura e al mercato del pesce di piazza Cavour. Lo sciopero è stato indetto insieme ai lavoratori dell'Enel in seguito alla decisione della Regione di non riconvertire la centrale in un impianto di termodistruzione dei rifiuti.

Gli autonomi protestano disagi per gli utenti

Sciopero dei dipendenti dell'Amt aderenti al Fitu-Cub. Il 16 marzo si asterranno dal lavoro per quattro ore, dalle 10 alle 14, il personale viaggiante di macchina e gli addetti all'esercizio mentre il resto del personale si asterrà le ultime quattro ore del turno. Lo sciopero è stato proclamato a livello nazionale.

INCENDIO

Fuoco in cucina ferito pizzaiolo

Paura ieri sera in una pizzeria di Cornigliano dove nella cucina una pentola ha preso fuoco. Il titolare, nel tentativo di spegnere le fiamme ha riportato ustioni ed è stato accompagnato all'ospedale di Sestri.
(m.c.c.)

Si aggiunge anche la lista dei Democratici tra quelle ormai sul filo di partenza per le elezioni regionali del 16 aprile

L'«Asinello»: tutti i candidati vanno in ordine alfabetico

Bertinotti in piazza De Ferrari denuncia: «In Liguria troppi morti sul lavoro»

Liguria
GENOVA

I «democratici» che hanno per simbolo l'asinello scalciante e che raggruppano parecchi spezzoni della sinistra (liberali, socialisti, democristiani, ex ds, gruppi legati al senatore Antonio Di Pietro), hanno presentato ieri mattina i loro candidati che si collocano alla coalizione di centrosinistra che sostiene Giancarlo Mori alla presidenza della Regione. Su questo tema, il coordinatore regionale, Mario Epifani, comunale quando militava nella dc, ha voluto liberare subito il campo:«Abbiamo partecipato alla discussione interna alla coalizione sulla scelta del candidato, ma adesso siamo compatti e siamo convinti che Mori sia il candidato ottimale in questo momento politico». Epifani ha ribadito la linea del suo movimento: sì al referendum sul maggioritario e impegno per l'unità della sinistra. Per le candidature alle elezioni regionali, è stata confermata la scelta prestigiosa per il «listino» nella persona del professor Enrico Beltrametti, ordinario di fisica nucleare ed ex rettore dall'Università di Genova.Invece per le liste nei quattro collegi della Liguria, Epifani ha spiegato che s'è preferito l'ordine alfabetico.

Fausto Bertinotti ha parlato ieri in piazza De Ferrari
A destra Mario Epifani coordinatore dei Democratici

A Genova I candidati di spicco sono:Francesco De Simone, consigliere regionale uscente, vicepresidente del consiglio; Marco Evangelisti, a gruppo del movimento che riferimento Adriano Sansa; Teresa Maggiore, manager, ex assessore provinciale; Francesca Pedullà, figlia dello scomparso sindaco Genova; Gianni Segalerba, di provenienza socialista, ex presidente dell'azienda di soggiorno Genova. Ci sono anche due candidati di «Rinnovamento Italiano» (lista Dini): Anna Mari Galli, docente universitario, e Giovanni paladini, segretario del sindacato autonomo di polizia. Anche a Savona ci due candidati di «rinnovamento»: Giuliana Bonino e Pilade ferrati. Gli altri candidati Lauro Del Conte, Pier Giorgio Giraldi, sindaco di Arnasco, Renato Giusto, presidente dell'ordine dei medici, fresco transfuga dallo Sdi, Antonio Minini. A Imperia i candidati sono: Anselmo Avena, Aerturo Fix, dentista, consigliere comunale a Sanremo, Anna maria Panarello e Oscar Romgangone. Alòla spezia guida la lista Sergio Borgo, direttore sportivo della squadra locale, Massimo Gastè, consigliere comunale nel capoluogo, Leonardo gelsomino assessore a Portovenere, Sandra Parenti.

Fausto Bertinotti ha preso parte ieri pomeriggio a Palazzo Tursi (prima di parlare in piazza Ferrari, in serata) a una ragno-dibattito sugli infortuni sul lavoro dei quali la Liguria detiene il triste primato (in media si va trenta ai quaranta all'anno, con particolare incidenz aper il porto di Genova). Bertinotti ha approfittato dell'argomento per ricordare che gli infortuni non sono una «causalità inevitabile», ma che invece crescono sempre quando la tensione contrattuale si fa più felbile». Ha accusato la politica governativa di inclinare alla «deriva neo-liberista» che finisce per mettere al centor d'ogni valore (che diventa unico) l'impresa, ponendo le altre questioni come «variabili indipendenti». Rifondazione quindi si batterà contro i referendum e cercherà di imporre una legislazione di magigore tutela dei lavoratori, contro la derregulation «selvaggia». A questo proposito ha avuto parole di critica sulla «interpretazione politica» della nomina nuovo presidente della Confindustria.

DISASTRO ECOLOGICO

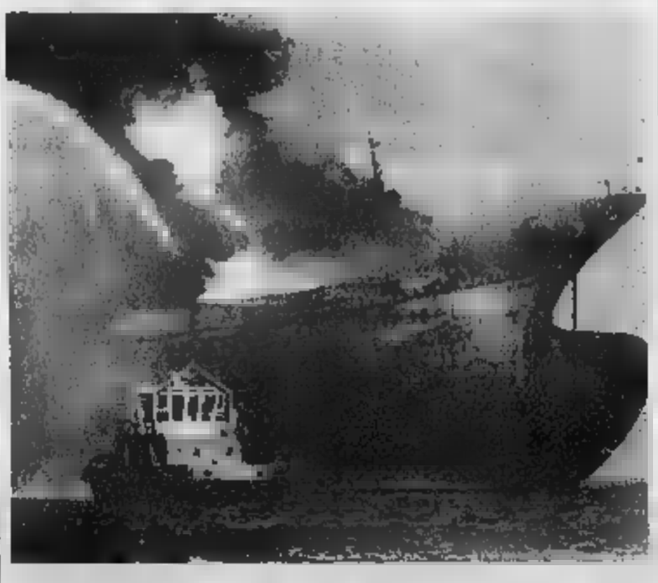

Assolti gli armatori della Haven

Assolti i due armatori della Haven dall'accusa di disastro colposo e di omicidio colposo plurimo.La giuria della corte d'appello, presieduta da Adriano Sansa , ha confermato la sentenza di primo grado. I pm Maria Sossi e Luigi Cavadini Lenuzza avevano chiesto sette anni per i due armatori e, una volta lette le motivazioni della sentenza, decideranno se presentare ricorso in Cassazione. L'incidente avvenne nell'aprile del 1991 al largo di Voltri. CAMBORI A PAGINA 37

UTILI

FARMACIE

Turno notturno permanente
Ghersi corso B. Ayres 18; *Europa* Europa 676; *Pescetto* via Balbi ;
Turno notturno

Genova con orario : *Piccardi* one p. Portoria 5; *Della Maddalena* p. Maddalena 16; *Mantima* v. Buozzi 3; *Comunale* v. Buranello 78; *Il Pietro* v. Cecchi 63; *S. Raffaele* c.so Gastaldi 201.

S. Fruttuoso-Marassi con orario 8,30-20: *Canevari* v. Canevari 278; **con orario 8,30-12/15-19,30:** *Martinoli* p. Giusti 28; *Polcevera* largo Merlo 2/5

San Martino, Borgoratti, Struppa, Quarto, Quinto, Nervi con orario 8,30-20: *Corni* a Isoverde, *S. Ilario* v. Campolungo 36; **orario 8,30-12,30/15,30-19,30:** *Ribaldone* c.so Europa 1140

Val Bisagno con orario 8,30-21,30(*): *Canepa* v. Struppa 234;

Sampierdarena con orario 8,30-21,30(*): *Popolare Sociale* v. Carzino;

Cornigliano-Sestri con 8,30-21,30(*): *S. Giovanni Battista* v. Arrivabene 5; *Centrale* via Gattorno 5;

Polcevera orario 8,30-21,30(*): *Jachetti* via Ardoisa 98, *Scorza* v. Dal Monte 2, **con orario 8,30-12,30/15,30-20:** *Centrale* via Pastorino 64, *Bottino* v. Canepari 79

Pegli-Pra-Voltri con orario 8,30-21,30 (*): *Negrotto* a Lungomare ; **con orario 8,30-12,30/15,30-21,30:** *Calvi* v. don G. Verità 49

In questa zone (*) dopo le 21, al rifornimento dei medicinali urgenti rivolgersi su ricetta medica a cura della Vigilanza Valbisagno tel. 010 377

SORI. *Sori* v. Cerioli 18, t. 700 632.
RECCO. *Fakjan* v. Roma 8, telefono 0185-74 155
CAMOGLI. *Machi* v. della Repubblica 4, t. 0185-771 081.
SANTA MARGHERITA. *Pennino* v. Pascino 2,1, 0185-287.077.
RAPALLO. *S. Anna* , 316, t. 0185-67 024
ZOAGLI. *Valoria*, p. XXVII , 8, t. 0185-259 041.
CHIAVARI. *S. Giovanni* v. S. Giovanni 15, t. 0185-363 269; -Rossi v. Cavour (Lavagna), t. 0185-393 317.
SESTRI LEVANTE. *Internazionale* largo Colombo 52, t. 0185-41 024.
. *Marconi*, , Longhi , t. 49 232.

OSPEDALI

San Martino: . 5551; **Galliera:** telef. ; **Sampierdarena:** telef. 41.021; **Rivarolo:** telef. 446.941; P.: telef. 65 051; **Gaslini** (pediatrico): 56.361; **Borgo Fornari:** telef. ; **Recco:** 74.102; **S. Margherita:** telef. 2; **Rapallo:** telef. ; **Lavagna:** telef. 32.91; **Cogoleto:** telef. 918 3456.

AUTOAMBULANZE

Emergenza unificata: 118; **Genova:** tl. 851.12 36; **Camogli:** T. 770.205; **Lavagna:** T. 771.119; **Recco:** t. 74.234, **S. Margherita Ligure:** t. 287.019; **Rapallo:** telef. 50 433, 60.700. **Chiavari:** telef. 322 422, 309.655, **Cogorno:** tel. 384.620; **Lavagna:** telef. 309.947; **Sestri Levante:** telef. 41 , 480 760; **Riva Trigoso:** tel. 41.764, **Moneglia:** tel. 49.241; **Cogoleto:** tel. 9188.366; **Sori:** tel. 700 917

GUARDIA MEDICA

Notturna prefestiva e festiva: Genova, Bogliasco, Pieve Ligure, Arenzano, Cogoleto: telef. 354.022. Pediatra (a pagamento) 542 778. **Recco, Camogli:** . Comuni di **Chiavari, Rapallo, Margherita, Lavagna, Santo Stefano, Cicagna e** L. la guardia medica si chiama formando il 118 oppure il n° 167-55.44.33.

CAPITANERIE DI PORTO

Genova: tel. 267.451; **S. Margherita:** tel. 287.029.

AMT Genova: t. 558 2414; **Tigullio Trasporti: Chiavari:** t. 313 851; **Sestri Levante:** t. 41.384, 480.655, 47.751; **Rapallo:** t. 51.306, 54.508.

TAXI

Genova : **Recco:** t. ; **Camogli:** t. 771.143; **Portofino:** t. ; **S. Margherita L.:** t. 286.508 - 287.998; **Rapallo:** t. 55 058, 54.474, 50.048, 55 969, 50 317, 50.647; **Zoagli:** t. 259.385; **Chiavari:** t. , ; **Lavagna:** t. 392 096, 393 18 22, **Sestri L.:** t. 41.277, 41.278; **Sori:** t. 700 398.

FERROVIE

F.S. Informa 1478.88088 ore 7-21; Genova: tel. 010/2741; **Camogli:** telefono 771.137; **Recco:** tel. 0185/ 78.134; **S. Margherita:** tel. 0185/ 286.830; **Rapallo:** tel. 0185/ 231.000; **Zoagli:** tel. ; **Chiavari:** tel. ; **Sestri L.:** ; **Riva** . 0185/41.217; **Cogoleto:** . 010/ 9181.765; **Moneglia:** tel. 49.705.

CORPO FORESTALE

Genova: tel. 568.831, , ; **Casarza L.:** . 467.141; **Borzonasca:** telef. 340.016; **Cicagna:** telef. 82.035; **Rezzoag** . 87.043; **S. Stefano d'Aveto:** . 98.072.

STASERA AL CINEMA E A TEATRO

A GENOVA

AMERICA Sala A. Tel. 010-595 91.46.
Le regole della casa del sidro
regia di L. Hallstrom con T. Maguire e C. Theron
Orari: 15; 17.30; 20; 22.30.

AMERICA Sala B. Tel. 010-595.91.
Dietro la verità
Regia di M. , con Al Pacino e R. Crowe
Or.: 15,15; 18,30; 21,45.

ARISTON MULTISALA 010-247.35.49
Human di J. Kerrigan con J. Simms e L. Pidgeon
: 15.30; 17.50; 20.20, 22.30.

Ariston 2.
Luna papa regia di B. Khundjinzarov
: 15.30; 17.50; 20.20, 22.30

AUGUSTUS. Tel. 010-566.810
Il miglio verde con Tom Hanks
Or.: 15; 18.30, 22.

Tel. 010-592.625.
Ritrovarsi.
Regia di R. Wargnier Il Bonnaire e D. Menchivec.
Or.: 15, 17.30, 20, 22.30

CINEPLEX PORTO ANTICO 010-254.18.20
Toy Story 2.
Or.: 15.30, 17.40

Tel
Colpevole d'innocenza.
: 20,10, 22.30
TH>

CINEPLEX PORTO ANTICO 010-254.18.20
American beauty
Regia di S. Mendes, con K. Spacey.
Or.: 14.50, 17.20, 19.50, 22

CINEPLEX PORTO ANTICO Tel. 010-254 18 20
C'era un cinese in coma
Or.: 15,10; 18.20, 20,30, 22,40.

CINEPLEX PORTO ANTICO. 010-254.18.20
Il miglio verde con Tom Hanks
Or.: 14,30, 18.10, 21,50

CORALLO MULTISALA. 010-565.419.
Paroxo Tulipani.
: 15,30; 17,50; 20,10, 22,30.

CORALLO MULTISALA Tel. 010-586.
Risorse umane regia L.
Or.: 15.30, 17.50; 20.10; 22.30.

EUROPA. Tel. 010-377.95.35.
Toy Story Or.: 15,10, 16,50
Una storia Regia R. Lynk con R. Farnsworth, S. Spacek.
Or.: 20,30, 22,30.

LUX Tel. 010-561 691.
Canone inverso
Regia di R. Tognazzi
Or.: 15.30, 17.50, 20.10, 22,30

ODEON Tel. 010-362.82.98
Toy Story 2
Ore 15, 16.55.
Il mistero della strega di Blair
Or.: 20.45, 22.40

OLIMPIA Tel. 010-561.415
C'era un cinese in coma
Regia di C. con B. Fiorello e C.
: 15, 17,30; 20, 22.30.

C'era un cinese in coma
. Verdone con B. Fiorello e C.
Or.: 15,30, 17,50; 20,10; 22,30

. 010-314.141.
Regia di D. Parker con C. Blanchett
Or.: 15,30, 17,45; 20,15; 22,30.

UNIVERSALE MULTISALA. 010-582.461.
American beauty
Regia di S. Mendes con K. Spacey e A. Bening
Or.: 15,30, 17,30; 20; 22,30.

UNIVERSALE MULTISALA. Tel. 010-582 461.
Il collezionista.
Or.: 15,30, 17.50, 20.10, 22.30.

UNIVERSALE MULTISALA. Tel. 010-582 461.
The beach regia di D. Boyle con L. di Caprio e R. Cathyle
Or.: 15, 17,30, 20, 22,30.

VERDI. Tel. 010-562.137.
Three Kings
con G. Clooney, Ice Cube, Mark Wahlberg
Or.: 15,30; 17,50, 20.10, 22,30

OVEST

Kirikù e la strega Karabà. Or.: 14.30, 16,15.
Il mistero di Sleepy Hollow. Regia di T. Burton con J. Deep e C. Ricci
: 18,30; 20,30, 22,30

CARBONARA D'ESSAI
American pie (versione in inglese). Or.: 19
Se scappi ti sposo. Or.: 21.15

Il mondo non basta.
Regia di M. Apted con P. Brosnan, S.
: 16; 21.

LUMIERE. 010-505.935.
Il mistero di Sleepy Hollow Regia di T. Burton con J. Deep, C. Ricci
: 15,45; 17,15; 19,15; 21,15

. Tel.
Liberate i pesci di C. Comencini L. Morante, F. Paolantoni
Or.: 17; 21,15

Anna and the King Regia A. Tennant con J. Foster
Or.: 21,15

EDEN.
C'era un cinese in coma regia di C. Verdone con R. Verdone.
Ore 15,40; 17,50; 20; 22,10.

S. GIRO
American beauty regia S. Mendes con K. Spacey e A. Bening
Orario 15,30; 17,45; 20,15, 22,30

AMBROGIANO
American beauty regia S. Mendes con K. Spacey e A. Bening
Orario 15; 17,30; 20; 22,30.

CINEMA FONTANABUONA MONLEONE.
Toy story 2 Or.: 15
American beauty Or.: 16,30, 18.45; 21.15.

CENTRALE Tel 0185-286 033.
Il miglio verde con Tom Hanks
Ore 15,30; 18,45; 22,05

C'era un cinese in coma di C. Verdone con R.
Ore 16, 18.05, 20.10, 22.30.

GARIBALDI Tel 0185-507.81
Il collezionista di casa regia P. Noyce con D. Washington e A. Jolie
Or.: 15,45, 17,55, 20,05, 22,20

CANTERO
Colpevole d'innocenza
Or.: 15; 16,50, 18,40, 20,30; 22,30

MIMOSA Tel. 0185-309.694
Le regole della casa del sidro.
Or.: 16,30, 18,30, 20,20, 22,30

ARISTON Tel
casa regia P. Noyce con D. Washington e A. Jolie.
Ore 15,45, 17,55; 20,05; 22,20

TEATRI

CARLO FELICE
Omaggio a Fe D
Ore 20,30 Lire 30 000

TEATRO DELLA TOSSE
Sala Aldo Trionfo
da Jacopo da , scritta da E. De Concini, regia di T. Conte.
Or.: 16; 17.

Sala Blu Campana.
Il gatto gli , spettacolo pupazzi animati, scatole magiche e canzoni di C. Perault di e con D. Debernardi.
16. L. 12/10/8000

Sala Agorà.
La bisbetica domata W. Shakespeare, regia A. Taddei.
Ore 16. L. 22/15/12 000

: Teatro della Corte
Riposo

ALTRI

Ore 21 Lire 32 000, 25.000.

ASTOR. Tel 019-854627
Three Kings.
Ore: 15,45, 18; 20,15; 22,30.
Lire 12 000; 8000, 7000.

1! Tel 019-825714.7
di casa
: 15,45; 18, 20,15; 22,30.
5000, 7000

DIANA 2. Tel. 019-825.714.
Le regole della casa del sidro.
: 16,10, 19,10, 22,10.
Ore 12.000;

DIANA 3. Tel. 019-825.714.
Insider - Dietro la verità.
Orario: 15,45; 18,45; 21,45.

FORNARI. Tel. 019-
Il miglio verde.
Orario: 14,50, 18,10; 21,30.
7000.

. Tel
Non uno di meno.
Orario: 15.30; 17,30; 20,30; 22.30.
6000; 7000.

JOLLY. Tel. 019-650.570.
a luci rosse.
Orario: 15; 22.30. Lire 11.000, 8000; 6000.

SALESIANI. Tel 0704.
Tutti gli uomini del .
17.

. 0182-540.263
Dietro la verità.
Orario: 17,15; 20, 22.30
Lire

RITZ. Tel. 0182-540.427.7
Il miglio verde.
Orario: 19; 22.15
(non prefestivo e festivi anche alle 15,45)
Lire 10 000, 6000, 5000.

AMBRA. Tel 0182-51419
Il collezionista di casa.
Or.: 15.30, 18.30; 20.30, 22.30
. 6000

ASTOR. Tel 0182-50.997.
Canone inverso.
Orario 15, 18,10; 20,15; 22.30

LOANESE. Tel. 019-669.961
American Beauty.
Orario 16.30; 18.30, 20,30, 22,30
Lire 10.000, 8000.

VERDI 1. 019-97.249
Il miglio verde.
: 15,10; 18.35; 22.15.

VERDI 2. Tel. 019-97.249.
Colpevol
Orario: 15.30, 17.30, 20.40; 22.40

TEATRO STABILE Sala Duse
L'Arcupo
di R. Orlando regia di C. Pezzoli con M. Crippa e M. Bontadoni.
Or.: 16. Lire .
per **Recalcabala** Il Cadenza, G. Bianchi e M.

POLISTEAMA GENOVESE
(t. 010 83 93.589).
OGGI RIPOSO

TEATRO DELL'ARCHIVOLTO
«GUSTAVO MODENA»
(telefono 010/412.135).
OGGI
Martedì 14 «Tango d'amore e coltelli», tra Borges, con Haber e la Ore 21:

IMPERIA

. Tel 0183-63871.
Paroxo Tulipani
Orario 15-17,30-20-22,30
Lire 12000-8000

DANTE. Tel 183-293
Le regole della del sidro
Orario 15.30-22.40
Lire

IMPERIA. Tel. 0183-292745
Un marito ideale
Orario 15-22.40
Lire

: Tel 0183-495930
di casa
Orario 17.45-20 20; 22.40

CAPITOL Tel 0184-43440
Toy Story 2
Ore 15-16,40-21,15

OLIMPIA. Tel 0184-251955
di Sleepy Hollow
Orario 14,30, 22,30
10000; 7000

.O. Tel 0184-2060
Anna and the King
Orario 15-21,15
Lire

DON BOSCO. Tel. 0184-252672
L'uomo bicentenario
Orario 15-17

ARISTON. Tel. 0184-506 060
Il miglio V
(indicativo): 15,30; 22,30
12000; 8000

ARISTON RITZ. Tel 0184-506.060
Il collezionista
Orari (indicativi) 15,30; ult. 22,30
Lire 12000;

ARISTON ROOF-Sala 1. Tel 0184-
C'era un cinese in coma.
Orari (indicativi) 15,30; ult. 22,30.
Lire 12000 8000

ARISTON ROOF-Sala 2. Tel.
Orari (indicativi) 15,30; ult. 22,30.
Lire 12.000, 8000

CENTRALE. Tel. 0184-597622.
Il mistero della strega di Blair.
(indicativi) 15,30; 22,30.
Lire 6000.

TARAGNO. Tel.
Ricetta di Luc
Orari (indicativi) 15,30; 22,30.
Lire 12 000; 8000.

IL TEMPO IN LIGURIA

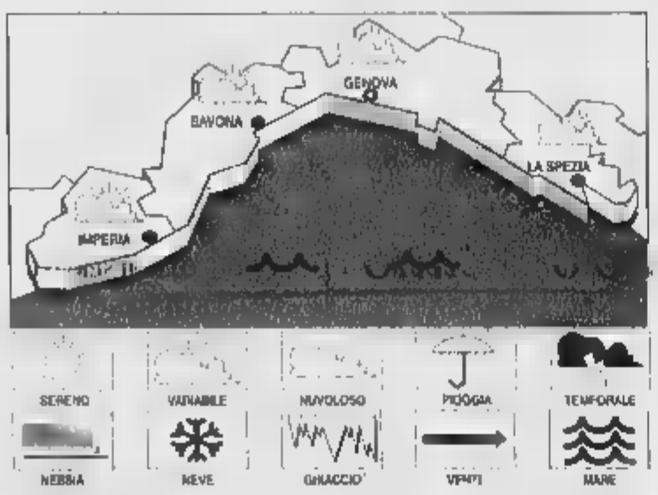

TEMPO PREVISTO PER OGGI. Nuvolosità stratificata in parziale, temporanea attenuazione con foschie anche , vento debole, mare quasi calmo-poco mosso, temperatura stazionaria.

TEMPO PREVISTO PER DOMANI. Situazione senza rilevanti variazioni.

RILEVAZIONI DI IERI. Temperatura del mare 13 °C, umidità relativa 85%, pioggia 0 mm; vento: direzione variabile; velocità: 3-5 km all'ora. Mare: quasi calmo; cielo: nuvoloso, pressione barometrica 1020 mb (tendenza: stazionaria).

TEMPERATURE DI IERI		
Genova	max 14	min 10
Savona	max 13	min
Imperia	max	min

UN ANNO FA A IMPERIA
Max: ; min: 13; temp. mare 13 °C

Il Sole sorge 6,45 e tramonta alle 18,30. La Luna cala alle e si leva alle crescente)

Dati gentilmente forniti dall'Osservatorio meteorologico del Comune di Imperia e dal Centro Meteo Mursia di Portofino.

Con l'abbonamento risparmi fino a un terzo e leggi un mese in più.

	Annuale				Semestrale		
	7 gg. sett.	6 gg. sett.	5 gg. sett.		7 gg. sett.	6 gg. sett.	5 gg. sett.
METROPOLI* (1.250 lire a copia)	449.000	385.000	321.000	METROPOLI* (1.250 lire a copia)	225.000	193.000	160.000
POSTALE (1.000 lire a copia)	359.000	308.000	257.000	POSTALE (1.000 lire a copia)	180.000	154.000	128.000
EDICOLA (1.150 lire a copia)	413.000◆	354.000	296.000	EDICOLA (1.150 lire a copia)	207.000◆	177.000	148.000

a Torino città ◆ a Torino città

LA STAMPA

Chiavari si appresta a varare il «più grande complesso turistico del Mediterraneo»

Piazza Umanità, ecco il progetto

Illustrate anche due iniziative private per Preli

Giuliano Vignolo

CHIAVARI

Presentato ieri mattina in [illegible] salone di palazzo Rocca il progetto che ha vinto il [illegible] nazionale per la trasformazione [illegible] piazza dell'Umanità. Oltre a questo, illustrato dal prof. Guido Campodonico, sono stati poi presentati i progetti per la sistemazione di piazza Milano, sulla copertura dell'autosilo e due iniziative private nella zona di Preli. «Un progetto quello della zona Preli - ha spiegato il sindaco Vittorio Agostino - a costo zero per il Comune». Tralasciando ogni ipotesi sulla [illegible] colonia Fara, è [illegible] illustrato il futuro dell'ex cantiere navale e della zona di mare antistante. Un'operazione, come ha spiegato l'assessore all'Urbanistica Marina Tiscornia, che permetterà la riqualificazione di [illegible] zona «storicamente in abbandono» e la creazione di nuovi e ampi spazi pubblici: giardini, passeggiata a mare che si prolungherà sino alle vecchie gallerie del treno, pista ciclabile e stabilimenti balneari.

Si otterranno edifici a scopi turistici utilizzando meno della metà dell'attuale volume del capannone [illegible] ospitava il cantiere navale. Previsto il potenziamento delle opere per difendere dal mare quella parte di litorale, e l'ampliamento della spiaggia. In prossimità della scogliera verrà realizzata una nuova sede delle società sportive, in particolare per [illegible] Pro Scogli. Sullo stesso piano dell'arenile, quindi sotto la nuova passeggiata, troveranno posto gli stabilimenti balneari.

L'incontro di ieri a Palazzo Rocca verteva però sul progetto che trasformerà l'area di piazza dell'Umanità «nel più grande complesso turistico del Mediterraneo». Per questo [illegible] stati invitati gli imprenditori locali. La dettagliata illustrazione fatta dal prof. Campodonico, e dagli altri professionisti che hanno spiegato come la grande opera verrà difesa dal mare, è servita quindi per invitare gli imprenditori a fare un pensierino [illegible] per un investimento. Sono previsto opere per 70 o [illegible] miliardi.

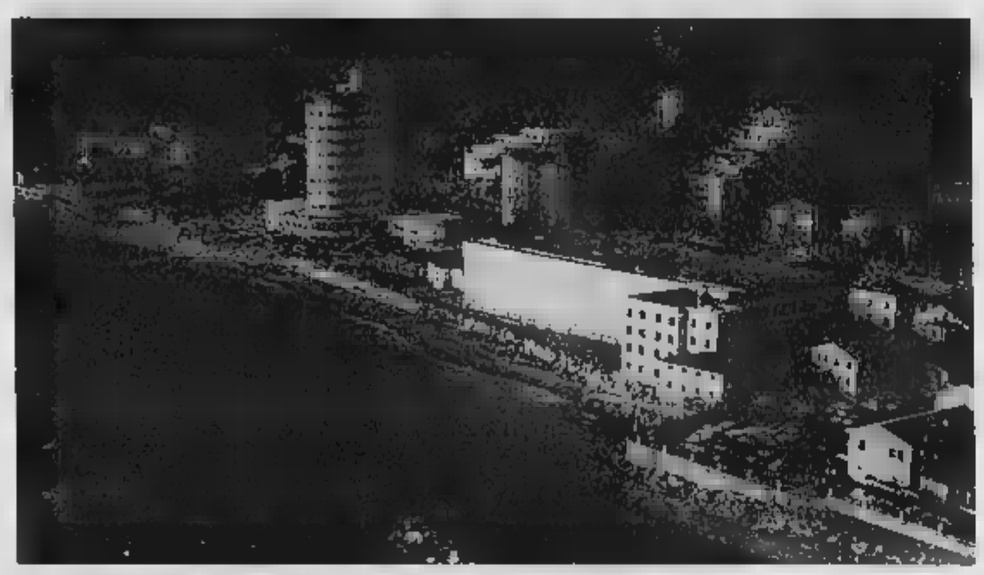

Oltre al progetto per la trasformazione di piazza dell'Unità in discussione anche due iniziative per la zona di Preli

Sono diversi i punti del progetto che hanno destato l'interesse dei presenti. La creazione di una piazza, della grandezza di piazza Roma, dove attualmente parcheggiano le auto, un piazzale «proteso come una prora verso il mare» all'esterno del punto dove inizia la diga foranea, e in perfetto asse con corso Garibaldi. Il nuovo bocciodromo [illegible] con otto campi coperti e gli altri scoperti per [illegible] Bocciofila chiavarese. La passeggiata a mare, pedonale e ciclabile, che [illegible] piazza dell'Umanità arriverà in [illegible] primo tempo alla foce dell'Entella per poi proseguire fino a Carasco. L'abbassamento a livello della banchina del porto, dell'area dove attualmente le imbarcazioni vengono tirate in [illegible] per lavori.

La nuova piazza, concepita [illegible] un prolungamento del tessuto urbanistico chiavarese - con un porticato lungo tutto il perimetro - non sarà rivolta verso il mare, ma [illegible] con vista sul porto. Nelle costruzioni che la delimitano sui tre lati, escluso quello a ponente verso il porto, ci saranno ristoranti, bar, un albergo, palestre, piscine solarium. Un singolare edificio, che dovrebbe essere fasciato in vetro secondo il progetto che ha vinto il concorso, è destinato a museo, ma potrebbe essere invece un auditorium. Il sindaco Agostino più volte ha ripetuto che le destinazioni degli edifici e gli spazi progettati, possono essere variati secondo le esigenze di chi si impegnerà finanziariamente. Sempre rispettando il progetto naturalmente. Tra qualche mese il Demanio potrebbe cedere la proprietà della piazza, questione che ha impegnato l'amministrazione anche con un progetto di legge presentato dal parlamentare Maurizio Balocchi.

Anche un gemellaggio nel [illegible] dei Fieschi

Cogorno [illegible] al vessillo «arancione»

Gli amministratori presenti a Sassello per la consegna della prima bandiera

COGORNO

Come esiste la «bandiera blu», quale riconoscimento per la qualità dell'acqua di mare e delle strutture ricettive, anche l'entroterra ha la possibilità di ottenere un vessillo quale marchio di qualità turistico ambientali di una determinata zona: è la «bandiera arancione», istituita dalla Regione Liguria e dal Touring Club.

SASSELLO. Ieri mattina a Sassello, primo Comune insignito del riconoscimento, gli amministratori comunali di Cogorno hanno partecipato alla consegna ufficiale della prima bandiera. «Non nascondiamo la speranza di poter ottenere la bandiera anche per il nostro Comune», spiega Enrica Sommariva assessore alla cultura di Cogorno. Infatti Cogorno sta pubblicando un avviso sulla possibilità dei privati di utilizzare parte della loro abitazione per fornire ai turisti «Bed & breakfast», cioè alloggio e prima colazione. Copia della legge regionale può essere richiesta all'ufficio Commercio del Comune di Cogorno tutti i giorni feriali dalle 9 alla 12.

[illegible]. Ieri pomeriggio a Montoggio gli amministratori cogornesi hanno partecipato ad un incontro promosso per riunire tutti quei Comuni la cui storia è legata alla famiglia Fieschi, allo scopo di promuovere una serie di iniziative itineranti, culturali e turistiche, «per ricreare quelle radici - dice ancora l'assessore Sommariva - che per secoli hanno legato i nostri Comuni». A Montoggio, uno dei feudi della famiglia Fieschi, nel 1547 si concluse l'epopea dei Conti di Lavagna, assediati presso la «rocca di Montoggio» dopo il tragico epilogo dell'attacco di Gian Luigi il Giovane alle galee dei Doria, nella notte tra il 2 e il 3 gennaio 1547. I presenti all'incontro di Montoggio sono stati invitati all'inaugurazione delle opere giubilari nel borgo di San Salvatore, domenica prossima 19 marzo. [g. vi.]

L'assessore Enrica Sommariva

[illegible] FLASH

CHIAVARI

Pensionata trova un ladro chiuso in un armadio

Torna a [illegible] dopo aver fatto la spesa e trova un ladro dentro l'armadio. Presa dal panico, Maria Luisa, una pensionata di 69 anni, si è chiusa nel bagno iniziando a urlare. I vicini hanno avvertito i carabinieri [illegible] quando una pattuglia è arrivata dell'uomo non c'era più traccia.

CHIAVARI

Al via da stamane la pesca nei torrenti

Stamane all'[illegible] apre la pesca nei torrenti, dopo il via del 27 febbraio scorso per l'attività nei soli laghi. La Provincia sta procedendo all'immissione di esemplari [illegible] pronte pesca, [illegible] fario e iridee. Ciascun pescatore non può catturare più di dieci salmonidi, due temoli e tre chilogrammi di altre specie di pesci al giorno.

SESTRI LEVANTE

Disabili e sport stanziati i fondi

Il Comune di Sestri Levante ha ottenuto il finanziamento ministeriale previsto per il progetto «Olimpia», per l'inserimento dei disabili nelle attività sportive. L'iniziativa approvata dall'apposita commissione ministeriale, prevede il trasporto [illegible] disabile e l'assunzione di personale per favorirne [illegible] riabilitazione.

CICAGNA

Un contributo Carige a favore dell'Ecomuseo

L'Ecomuseo dell'ardesia ha ricevuto un contributo di 50 milioni dalla Fondazione Carige. Il contributo permetterà la [illegible] restauro dell'antico laboratorio e della cava di Isolona di Orero: verrà rifatto l'impianto di illuminazione e ristrutturate le antiche attrezzature per la lavorazione dell'ardesia.

SESTRI LEVANTE

Domani in Consiglio il bilancio 2000

Il Consiglio comunale si riunisce domani e martedì per discutere il bilancio del 2000. All'ordine del giorno c'è anche la nomina del nuovo collegio dei revisori dei conti e sulla chiusura al traffico delle gallerie per Moneglia.

CHIAVARI

Tesserini venatori la consegna in via Millo

Anche negli uffici provinciali di via Millo a Chiavari possono essere consegnati i tesserini venatori della stagione scorsa. Gli uffici di Chiavari sono aperti dal lunedì al giovedì dalle 8,30 alle 12,30 e dalle 14,30 alle 16,30. I tesserini devono essere riconsegnati entro il 30 marzo. [g. vi.]

Notte di sangue in corso de Michiel a Chiavari, forse per una «protezione» rifiutata

Travestito accoltellato da un tunisino

L'aggressore fermato dai carabinieri: tentato omicidio

CHIAVARI

Accoltellamento nella notte tra venerdì e sabato in corso De Michiel [illegible] i distributori di carburanti Esso e Agip. Protagonisti due tunisini: Khyari Camel Ben Hamed, 36 anni, transessuale residente a Modena, è stato ferito con un coltello alla gola dal suo connazionale Mellit Adel Ben Abbes, 28 anni, residente a Castelnuovo Don Bosco, provincia di Asti.

Mellit ha sferrato un colpo alla gola al transessuale con un coltello la cui lama esce a scatto da un accendisigari cinese. All'ospedale di Lavagna gli sono stati applicati otto punti di sutura, poi è stato dimesso con una prognosi di dieci giorni. Il feritore abita a Chiavari dove lavora per conto [illegible] una ditta che ha in appalto lavori di ristrutturazione del Parco Rocca. E' stato arrestato con l'accusa di tentato omicidio.

Erano le tre di ieri mattina; i carabinieri, impegnati in un servizio coordinato a livello regionale per [illegible] controllo [illegible] discoteche, stavano passando per [illegible] De Michiel, strada abitualmente frequentata da prostitute e omosessuali. Mellit stava inseguendo [illegible] transessuale, travestito da donna con tanto di pelliccia, il quale stava fuggendo verso viale Marconi. Da una larga ferita sotto il mento stava perdendo sangue abbondantemente.

Inseguito e inseguitore sono [illegible] bloccati dai carabinieri dopo un breve inseguimento. Appena fermato Hkyori ha indicato ai carabinieri il suo aggressore ma non ha saputo, o voluto, dare una spiegazione su quanto era accaduto e sul perchè era stato ferito. Le ipotesi sui motivi dell'aggressione sono [illegible] quindi almeno due: Mellit, che da alcuni giorni si fermava a parlare con il travestito, ieri mattina potrebbe avere chiesto una prestazione sessuale che non gli è stata concessa, da qui la reazione [illegible] poteva avere conseguenze fatali. La piccola ma affilatissima lama infatti ha sfiorato la carotide e [illegible] vena giugulare.

La seconda ipotesi è questa: Mellit potrebbe avere offerto la sua «protezione» al transessuale e questi averla rifiutata. Il ferito ha spiegato ai carabinieri che da alcune sere il giovane suo connazionale veniva a trovarlo.

Dal [illegible] racconto sarebbe emerso che non ci sono mai stati rapporti sessuali, e forse questa potrebbe essere stata la causa che ha scatenato la dura reazione. Altra ipotesi: una «protezione» offerta e rifiutata. [g. vi.]

La zona di corso de Michiel dove è avvenuto il sanguinoso episodio

PROTESTA A BORZOLI

Una «torta» di rifiuti per il Comune

Una torta di rifiuti per Palazzo Tursi. E' stata preparata dagli abitanti di Borzoli che ieri hanno manifestato per sollecitare [illegible] chiusura della discarica di Scarpino e, per ricordare agli amministratori comunali ha scadenza, hanno preparato il curioso regalo con tre candeline: Scarpino, infatti, ha ormai compiuto trent'anni. Le ansie degli abitanti nascono dal fatto che sembra ormai sfumata l'ipotesi di una alternativa attraverso la costruzione di un impianto di smaltimento sotto la Lanterna. [m. c. c.]

CARASCO [illegible]

Approvato bilancio 2000

Carasco, la giunta non [illegible] lai e [illegible]

CARASCO. Approvato dal Consiglio comunale il bilancio [illegible] previsione per il [illegible] che pareggi a circa 5 miliardi. Non sono stati aumentate Ici, tassa sui rifiuti e per l'occupazione di aree pubbliche, come non è stata applicata l'addizionale Irpef. «In altri termini - spiega il sindaco Luigi Bacigalupo - non s'è stato alcun aumento della pressione tributaria sui cittadini da parte del Comune». Tra le opere in programma di particolare rilievo, i lavori di completamento del polo scolastico, asfaltature di strade comunali, nuovi impianti di illuminazione pubblica, ampliamento dei cimiteri, potenziamento della raccolta differenziata, sistemazione [illegible] «laguna», [illegible] pletamento della strada salita San Giuseppe, rifacimento della scala di accesso al piazzale della chiesa di San Pietro. [g. vi.]

S. [illegible]

Lo schianto sull'Aurelia

[illegible] contro auto giovane rapallese [illegible] per la [illegible]

S. MARGHERITA. Un giovane rapallese di 19 anni è ricoverato in coma all'ospedale San Martino [illegible] Genova. Le sue condizioni [illegible] disperate. Salvatore Cuccarese, abitante in via Risso a Rapallo, venerdì sera verso le [illegible] e 30 stava viaggiando sul suo scooter Malaguti in direzione Rapallo. All'altezza dell'hotel Imperiale [illegible] Santa Margherita [illegible] è scontato frontalmente [illegible] una Fiat 500 che viaggiava in senso opposto. L'urto è stato violentissimo tanto che [illegible] giovane è stata sbalzato a distanza di qualche metro dal punto dell'impatto, ed è rimasto esanime sull'asfalto. Sul posto è arrivata l'automedica del servizio emergenza 118, con medico e infermiere a bordo. Considerata l'evidente gravità il giovane è stato trasportato al San Martino di Genova con un'ambulanza della Croce Verde di Santa Margherita e ricoverato in rianimazione. Ha subito un forte trauma cranico e riportato diverse fratture. [g. vi.]

SERIANA VIAGGI

TOUR CLASSICI IN AUTOPULLMAN: VIAGGI ORGANIZZATI CON ACCOMPAGNATORE DA TORINO
PENSIONE COMPLETA ESCURSIONI INCLUSE
IL MIGLIOR RAPPORTO QUALITÀ - PREZZO
OTTIMI SERVIZI A PREZZI IMBATTIBILI

PONTI DI PASQUA, XXV APRILE E I MAGGIO

SPECIALE VIENNA: HOTEL 4 STELLE 4gg part.23/3 Lit. 790000; SPECIALE [illegible]GI: HOTEL 4 / 3 STELLE SUP 4gg part 20/4, 22/4, 28/4 Lit 690.000; 5gg. part. 19/4, 21/4 , 27/4 Lit. 820.000; PARIGI E CASTELLI DELLA LOIRA HOTEL 4 / 3 stelle sup , 6 gg part. 20/4, 26/4 Lit. 950000; SPECIALE VIENNA 4 GIORNI PASQUA HILTON INTERNATIONAL 5 STELLE LUSSO ,CENTRALISSIMO Lit. 980000 part 22/4; VIENNA HOTEL 4 stelle 4 gg. part. 22/4, 28/4 Lit.360.000; SALISBURGO E VIENNA HOTEL 4 stelle 5gg part. 21/4, 27/4 Lit. 1.130000; PRAGA HOTEL 4 stelle 5gg part. 21/4, 27/4 Lit. 1.090,000; I CASTELLI DELLA LOIRA E PARIGI 7 gg part. 19/4, 25/4 Lit. 1.290.000; I CASTELLI DELLA LOIRA HOTEL 3 stelle 4 gg part 22/4, 28/4 Lit. 750.000; COSTIERA SORRENTINA HOTEL 4 stelle 5gg part. 21/4, 27/4 Lit. 870.000; VENEZIA E LE VILLE VENETE HOTEL 3 stelle 3 gg part. 23/4, 29/4 Lit. 485.000; PROVENZA E CAMARGUE HOTEL 4 stelle 3gg part 23/4, 29/4 Lit. 570.000; PROVENZA E CAMARGUE Hotel 4 stelle 2gg part 22/4, 24/4, 30/4 Lit 390.000 ; LLORET DE MAR E BARCELLONA HOTEL 3stelle 5 gg part 21/4, 27/4 Lit. 660.000; CASCATE DEL RENO HOTEL 4 stelle 3 gg. part 21/4, 23/4, 29/4 Lit 550.000; LA SVIZZERA HOTEL 4 stelle 4 gg. part 20/4, 22/4, 28/4 Lit 730.000; MONACO DI BAVIERA HOTEL 4 stelle sup 3 gg part. 23/4, 29/4 Lit 560.000; MONACO E CASTELLI DELLA BAVIERA HOTEL 3 stelle SUP. 4gg part. 22/4, 28/4 Lit. 690.000; [illegible] CULTURALE HOTEL 4 stelle 8 gg part. 22/4, 24/4 Lit. 1.630.000, inoltre: TOUR ANDALUSIA E MADRID 9 gg 23/4 ; LLORET DE MAR 8 gg 24/4; NORD SPAGNA E PORTOGALLO 11gg 21/4 .. IL TRIANGOLO D'ORO DELLA SPAGNA 7 gg 19/4, 25/4 ; BUDAPEST 5gg 18/4, 27/4 ; BUDAPEST E PRAGA 7gg 19/4, 25/4 ; [illegible] E BUDAPEST 7 gg 19/4, 25/4 ; BELGIO E OL[illegible] F[illegible] 8 gg 24/4; TOSCANA CLASSICA 4 gg 22/4, 28/4 ; UMBRIA 4 gg 22/4, 28/4 ; BRETAGNA E [illegible]TTATIVA 8 gg e 7 gg partenza 24/4 ; GRAN TOUR DELL'AUSTRIA CLASSICO 7gg 25/4 ; GRAN TOUR DELL'AUSTRIA 7 gg 25/4 : : ROMANTISCHE STRASSE 5gg 21/4, 27/4

PRENOTATE AL PIÙ PRESTO PRESSO LA VOSTRA AGENZIA DI FIDUCIA
TRASFERIMENTI: possibilità di partire comodamente dalla vostra città
Esclusivisti a TORINO: seriana viaggi - via Juvarra 18
Tel. 011/5622630 - Sito Internet: www.serianaviaggi.it

Specchio DELLA REPUBBLICA In edicola da [illegible] 11 marzo

✓ **Vite in fumo.** *I dati parlano chiaro: le sigarette uccideranno 20 milioni di persone da qui al [illegible] Riparte la guerra al fumo.*

✓ **La [illegible] [illegible] Theron.** *Lo spot dei Martini l'ha lanciata, Woody Allen ne ha fatto un'attrice in Celebrity. Charlize Theron è la bionda irresistibile di questa stagione.*

✓ **Custodi della Costituzione.** *Specchio vi porta nelle stanze della Consulta, il palazzo romano dove i quindici giudici costituzionali decidono [illegible] destino di leggi e referendum.*

✓ **Dal gran[illegible]il [illegible] A[illegible].** *Storia di Doug Tompkins, il miliardario americano che ha venduto [illegible] suo impero per comprarsi mezza Patagonia e costruirsi il suo angolo di paradiso.*

✓ **All'inferno [illegible] [illegible].** *Rapito tre anni fa in Cecenia il fotoreporter [illegible] Galligani è tornato sui luoghi del sequestro. Vi facciamo leggere il suo diario.*

DALL' 8 MARZO IN EDICOLA

LA STAMPA

+

computer idea

A SOLE 2000 LIRE

Un modo per avere dati statistici su incidenti e pendolarismo notturno

«Discoteche chiuse per un sabato»

Proposta dell'ex presidente del Silb, Gozzi

Augusto

NOLI

«Chiudiamo tutte le discoteche d'Italia per un sabato sera per dimostrare che non sono i nostri locali la causa delle "stragi del sabato sera"». La provocazione, costruttiva, arriva dal presidente storico del sindacato dei locali da ballo della Liguria, Pietro Gozzi. L'ex titolare del Gulliver di Noli da anni fa aveva già espresso le sue proposte all'allora ministro Mancino. Il 31 gennaio del '95 aveva parlato anche con il Papa dei problemi dei locali notturni. Si appresta oggi a chiedere un incontro diretto con il neo-ministro degli Interni, Enzo Bianco, sugli ultimi giorni ha avanzato alcune proposte già contestate.

La proposta è chiusura anticipata alle 3 e progressiva riduzione due ore prima di musica, effetti luminosi e della vendita di alcolici fa discutere. Poche sale da ballo aprono prima di mezzanotte. Il momento di maggior afflusso è proprio quello compreso fra l'una e le tre. «Le proposte di Bianco è fatto segnerebbero la fine del settore già in grave crisi», dicono all'unisono gli addetti ai lavori. Spiega Gozzi: «In tutti i settori ci sono delle mele marce, anche fra i titolari dei locali. Ma chi lavora con serietà non può essere messo fuori gioco. Siamo convinti che le così dette "stragi" non sono legate ai nostri locali. Nel Savonese, in particolare, il fenomeno non è esistito. Si deve vedere una volta per tutte il problema nella sua interezza. Nel mio locale, ad esempio, solo il 5 per cento dei clienti fa una seconda consumazione e il 5 per cento arriva alla terza. Abbiamo differenziato il prezzo fra bevande analcolica ed alcolica proprio per disincentivare quest'ultima. Con 15 mila lire, il costo di un drink a base alcolica in discoteca, al bar o in un autogrill, si può comprare un'intera bottiglia di whisky. Come si può pensare di risolvere certi problemi solo in discoteca». Prosegue Gozzi: «Ci sono i bar, i discobar, i circoli, i "fuori orario", le feste private e quelle abusive. Gran parte di questo mondo sfugge ad ogni controllo. Alla base di tutto c'è la famiglia e l'educazione che viene data ai nostri figli. Si deve arrivare ad un unico orario di chiusura notturno, anche a livello Europeo, con regole precise che devono valere per tutti, non solo dove si balla. I controlli vanno fatti anche sulla qualità delle bevande che sono servite. I giovani, non possiamo nasconderlo, vogliono bere forti, vanno educati».

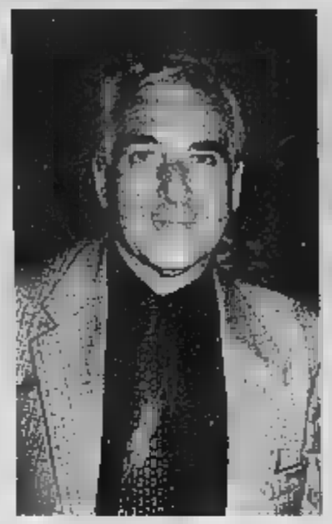

Sopra l'ex presidente regionale Piero Gozzi e, a fianco, un momento di divertimento in discoteca, una delle mete preferite dai giovani al sabato

«Non è con la repressione che si risolve il problema», ha ricordato ieri il presidente della Provincia, Alessandro Garassini. Il proibizionismo ha fallito quasi in tutto. Il problema è che certe iniziative sono spesso solo delle sparate, una sorta di opportunità elettorali che molti politici da destra a sinistra creano per calvalcare questa o quella protesta del momento.

«Con la crisi di questi anni, che ha ridotto a poche unità le discoteche invernali nel Savonese, c'è una costante migrazione verso la Francia e i locali di Genova», ha detto il vice presidente del Silb, Fabrizio Fasciolo. Quasi nessuno valuta invece la grave situazione del settore del divertimento notturno, sempre nel mirino, che nel Savonese ha superato i livelli di guardia. Ad Alassio, capitale del divertimento, esiste di fatto un solo locale da ballo per giovani. A Finale Ligure sono già dimezzati. A Pietra l'ultima discoteca ha chiuso 5 anni fa. Ma c'è chi è soddisfatto. Intanto le presenze giovani sono in calo verticale in Riviera. È solo questo il futuro turistico della «vecchia» Liguria?

Una teoria elaborata dalla Provincia

«Gli impieghi ci sono, mancano i lavoratori»

Secondo la Provincia i disoccupati non rispondono agli imprenditori

SAVONA

«Le aziende chiamano ma i lavoratori savonesi non rispondono». E' quanto afferma l'assessore provinciale alle Politiche del lavoro Donatella Ramello che ritiene esista scarsa rispondenza fra domanda e offerta in provincia di Savona. Questo uno dei problemi che intende risolvere la Provincia con i nuovi Centri per l'impiego.

L'assessore Donatella Ramello

«Abbiamo incontrato gli imprenditori valbormidesi - afferma Donatella Ramello - per illustrare il nuovo servizio. Molti ci hanno raccontato le loro difficoltà nel trovare il personale. Insomma, è vero che non ci sono molti posti di lavoro disponibili, ma molto spesso accade che chi cerca lavoratori da assumere fatica a trovarli». Affermazioni che urtano con il sistema di organizzazione delle chiamate del Collocamento. In base alle statistiche diffuse dalla Camera di commercio i disoccupati in provincia di Savona sono circa 30 mila, quasi 4 mila in più rispetto all'anno scorso. Sempre dal collocamento risulta che quando vengono pubblicati i bandi da bidello, si presentino centinaia di giovani savonesi in cerca di occupazione. Dalla denuncia dell'assessore Ramello emerge invece che posti magari ben più appetibili nelle aziende valbormidesi restano scoperti. Si tratta evidentemente di un problema di mancata pubblicità. Se gli imprenditori rendessero nota l'intenzione di effettuare assunzioni, i candidati in una provincia come quella di Savona non mancherebbero di certo. I bandi sui giornali o sulle riviste specializzate sarebbero già un bel passo avanti.

E l'amministrazione provinciale con i nuovi Centri per l'impiego si propone proprio di garantire l'incrocio fra le offerte che arrivano dagli imprenditori e la gran massa di disoccupati. Per rendere efficace il servizio sarebbe inoltre essenziale che la nuova sede del Centro per l'impiego non venisse scelta a Zinola come si ipotizzava qualche mese fa, ma in centro città. La Provincia ha annunciato anche l'istituzione di una banca dati. [e. b.]

Ma il giudizio di ieri alimenta nuove polemiche da parte di ambientalisti e Wwf

Haven, armatori di nuovo assolti

Confermata in appello la sentenza di primo grado

GENOVA.

Assolti anche dalla Corte d'Appello di Genova i due armatori della Haven. Ieri il collegio giudicante, presieduto da Adriano Sansa, ha confermato la sentenza di primo grado del novembre 1997 secondo la quale i proprietari della petroliera Loucas Joannou Hadji e il figlio Stelios sono responsabili di disastro colposo e omicidio colposo plurimo, come avevano ipotizzato nella requisitoria i pm Mario Sossi e Luigi Cavadini Lenuzza. Assolto dall'accusa di tenta estorsione anche il direttore della società Christos Doules. Il collegio di giudici togati si era riunito venerdì sera e ieri alle 13 ha emesso il verdetto.

Soddisfazione da parte dei legali che rappresentano gli imputati, che non si sono mai presentati in aula: «Siamo lieti che la corte abbia riconosciuto piena fondatezza alle nostre tesi cui abbiamo sostenuto che a causare l'incidente fu un errore umano» dichiara Ennio Amodio, difensore degli armatori greci insieme agli avvocati genovesi Romano Raimondo e Michele Mordiglia. L'accusa, invece, prende tempo: «Prima vedremo le motivazioni della sentenza poi valuteremo la possibilità di presentare ricorso in cassazione» ha commentato Mario Sossi che aveva chiesto sette anni di carcere per i due armatori. I due pm avevano usato parole molto pesanti per descrivere le precarie condizioni della nave, che poco prima della tragedia era rimasta coinvolta in uno scontro a fuoco nel golfo Persico e venne riparata a Singapore. La difesa, invece, ha sempre sostenuto la tesi dell'errore umano.

Un'immagine del disastro della petroliera cipriota Haven affondata al largo di Arenzano

Nell'incidente, avvenuto l'11 aprile 1991 fra Voltri e Arenzano perse la vita il comandante della nave, i cui famigliari si costituirono parte civile, un tecnico greco e altre tre marinai in il naufragio ebbe gravissime conseguenze ambientali inquinando con migliaia di tonnellate di greggio le coste e i fondali per decine di chilometri quadrati. Il procedimento civile si è già concluso e il fondo assicurativo della nave ha versato 186 miliardi di lire 117 allo Stato. Ma la cifra è stata ritenuta insufficiente dai movimenti ambientalisti che hanno criticato anche l'atteggiamento dello Stato, ritenuto troppo morbido. E la sentenza di ieri, dopo l'assoluzione in primo grado, alimenta nuove polemiche: «Ci sono 50 mila tonnellate di petrolio sui fondali Mar Ligure e nessuno è colpevole» dichiara con Stefano Ienzi del Wwf che ha partecipato al procedimento come parte «interveniente» nel reato. Secondo il portavoce del movimento questa sentenza dimostra che l'Italia «è un paese a sovranità limitata dagli interessi dei petrolieri». [m.c.c.]

Professionessa Affiliato Ag. Albenga
Abbiamo grandi progetti, offriamo grandi opportunità.
DINAMICI
max 30enni. Offriamo fisso mensile più provvigioni, corso di formazione gratuito reale di carriera
colloqui tel. 0182 558506 o curriculum via fax 0182 559679

Cercasi
NEODIPLOMATO
Neodiplomato per un posto di lavoro in Savona e
DIRETTORE
di macchina/prima macchinista
per lavoro di ispettore in Savona.
Si prega contattare Navi S.p.A.
Tel. per appuntamento

Società intermediazione arredamento cerca, mansione vendita, sede stabile
PERSONA
ESPERTA
settore, pratica computer, provincie Savona e Imperia
Tel. - 0335

MatchPOiNT
La grande rete delle scommesse
SAVONA Via Trilussa, 15 r
- vicino al
ALBENGA Via Cav. di Vittorio Veneto, 5
- traversa V.le Martiri della Libertà, sotto i portici -
Nuove agenzie di scommesse sportive.
Matchpoint è un marchio SPATI
Ministero delle Finanze e del C.O.N.I.

FESTA A VADO

Sposi da 60 anni

Bruno Pasqualini e Gemma Frumento, di Vado Ligure, hanno festeggiato le loro nozze di diamante. Il sindaco di Vado, Roberto Peluffo, ha inviato ai due insegnati in pensione un mazzo di orchidee.

La Scuola G.A.L.A.: Un "taglio" agli avversari

Al campionato del Nord-Italia A.N.A.M. (Associazione Nazionale Acconciatori Maschili) savonesi della scuola G.A.L.A. (Gruppo Accademico Ligure Acconciature) distinte nella "gara fantasia" di pettinatura : Fresia, nella classifica generale, ha ottenuto il secondo posto confermando tutta la sua bravura, superando valide concorrenti. Nel campionato ligure (conquistato il primo posto Stefania Zunino, «allenata» da Gianna Geri, ormai abituata a salire sul gradito più alto del podio in importanti manifestazioni. Ha brillato anche, nel «Trend Under 19», Gianmaria Solari, il più giovane concorrenti, che ottenuto il decimo posto evidenziando tutta la sua bravura. Ma dimenticati anche Amalia Reitano e Simona Leo nel "raccolto testa modella", Paola Bruno per acconciature alla "sposa prestigio", Tiziana Sidoti nella "moda stravagante", Darma Rosso, Silvia Saccone e Manuela Bardaro nella "testa modella femminile".

Specchio
DELLA STAMPA

Viaggio
nel Cosmos.

Direttamente dalla mostra di **Palazzo Grassi** al vostro computer la storia del rapporto tra l'uomo e l'universo che lo circonda vista attraverso le opere dei più grandi artisti filosofi, scienziati di tutti i tempi. Dal geocentrismo di Aristotele alle visioni di Mirò, dalla rivoluzione copernicana ai reportage della NASA, oltre 50 ambienti virtuali, 20 modelli 3D, 50 schede monografiche, 200 immagini su un CD-ROM tutto da esplorare.

Da sabato 25 marzo con Specchio e LA STAMPA a sole L. 19.900* il CD "Cosmos"

*Prezzo inclusivo di Agli e La Stampa

Specchio. Prima riflette, poi spiega.

Pietra, gli interventi per il 2000 saranno presentati mercoledì in Consiglio

«Spenderemo così i 32 miliardi»

Il sindaco replica alle critiche di immobilismo

Augusto Rembado

PIETRA L.

Quasi [redacted] miliardi. E' il totale delle somme che l'amministrazione comunale [redacted] Pietra Ligu- [redacted] prevede [redacted] impegnare quest'anno per opere pubbliche e servizi. Un elenco lunghissimo [redacted] interventi che la giunta leghista, guidata da Giacomo Accame, porterà mercoledì sera all'approvazione del Consiglio comunale con [redacted] bilancio per il 2000.

«Sono tutte opere che almeno inizieremo nel 2000 che si aggiungono ai lavori già in [redacted] ed a quelli completati», spiega il sindaco. Pochi giorni fa era stato Mario Carrara ad accusare la Lega di aver [redacted] sato da quando governa circa 40 miliardi di Ici e non aver fatto grandi cose. Una polemica che aveva fatto discutere e, soprattutto, aveva provocato qualche malumore tra la maggioranza che, infatti, ha subito replicato.

A Carrara, in maniera politica, risponde lo st[redacted] sindaco Accame: «Alla fine parleranno i fatti. Intanto [redacted] detto che con questi soldi abbiamo pagato anche tutte le spese correnti, ad [redacted] dagli stipendi e dal mantenimento dei servizi». Accame non replica in dettaglio alle istanze dell'opposizione, «tante risposte sono [redacted] sommpegnate nel bilancio», dice.

Accame, inoltre, ha confermato la decisione, presa all'unanimità, della giunta di querelare l'ex assessore leghista Daniele Pademonte. Quest'ultimo aveva presentato un'interpellanza in cui chiedeva «lumi» in merito alle voci dell'assunzione programmata di un parente di un assessore grazie all'ampliamento e al cambiamento della pianta organica prevista dal Comune.

Prima di elencare gli obiettivi dei prossimi 12 mesi il sindaco ricorda il nuovo distretto sociale in via Chiazzari inaugurato l'altro pomeriggio, il parcheggio dell'ex area stazione che sarà aperto oggi, il palazzo ex ospedale di via Regina che sarà pronto fra poche settima-[redacted]. A giorni saranno inoltre date le licenze edilizie alle [redacted] cooperative impegnate nel Piano dell'edilizia economico popolare. Nel bilancio 2000 ci sono [redacted] depuratore consortile e il ponte sul Maremola (13,5 miliardi), il recupero dell'ex cinema (1500 milioni), rete acque bianche (1100), fognatura via Cornice (600), via Matteotti (600), Ranzi [redacted] via Battisti (400), via Dardanelli (300) e scarico d'emergenza (350), opere in via Castellari (800), pulizia torrenti (300), posteggio a Ranzi (750), accordo di progr[redacted] Aurelia-Santa Corona (10 miliardi), rinnovo di palazzo Golli (2 miliardi), [redacted] di riposo (900), acquedotto (800) villaggio Spotorno (600), interventi in via XXV Aprile (800), passeggiata di levante (2 miliardi e 700 milioni) scuola dii corso Europa (300), pista d'atletica (440) e altro.

Il sindaco Giacomo Accame

«Quattro mostri urbanistici»

Tiziana Bonora (verdi) denuncia le scelte che rovinano il paesaggio

Tiziana Bonora dei verdi

PIETRA L.

Il nuovo ponte sul Maremola a Pietra Ligure, il traliccio tv da 20 metri [redacted] Orco Feglino, la [redacted] strada del cimitero di Castelvecchio [redacted] la nuova cava di Pontinvrea. Sono quattro progetti definiti «mostri» dal consigliere provinciale dei verdi, Tiziana Bonora. Spiega: «Le brutture sono già tante, basta guardarsi intorno, in zone vincolate e non, altre sono in arrivo».

La prima contestazione è per il ponte sul torrente Maremola a Pietra (un'opera [redacted] 5-6 miliardi) fra via Crispi e via Sauro. «Sarà un mostro [redacted] cemento alto 9 metri dipinto di grigio-verde per [redacted] l'impatto visivo». In realtà questo ponte, di cui Pietra ha realmente bisogno, è in discussione da 10 anni, tecnicamente la zona è a rischio inondazioni. Per Tiziana Bonora la seconda «bruttura» è costituita dal traliccio da [redacted] metri della Rai previsto in una [redacted] panoramica di Orco Feglino. Anche questo progetto, di cui [redacted] occupa la Comunità montana del Pollupice, è da anni al [redacted] di polemiche, rinvii e petizioni. Castelvecchio di Rocca Barbena è «un paesino da favola», non solo secondo Tiziana Bonora. Questa bellezza sarebbe minata. Spiega: «Il progetto del nuovo cimitero previsto con tan- [redacted] di [redacted] strada nei pressi del Santuario è in una zona di suggestiva bellezza». L'esponente dei verdi segnala infine [redacted] ultimo «mostro». Si tratta a suo [redacted] della nuova [redacted] a Pontinvrea alle porte del p[redacted] del Beigua «con pericolo di amianto, vicino ad una sorgente pubblica captata dall'acquedotto». Conclude Bonora: «Ci sono state pressioni per inserire questa cava nel Pia[redacted] regionale». In Consiglio provinciale contro quest'ultimo intervento si erano schierati anche Rifondazione, Democratici e Alleanza nazionale. (a. r.)

Gli accorpamenti tra Finale e Pietra

Scuole, «guerra» per la direzione

FINALE L.

A Finale Ligure, fra le polemiche, la «rivincita» su Pietra per la questione della direzione della scuola media unificata. La scuola media Aycardi-Ghiglieri riconquista infatti la presidenza per il prossimo anno [redacted] quando cioè scatterà l'integrazione con gli istituti. E' l'ultimo atto del braccio di ferro che ha fatto sorgere una «guerra [redacted] campanile» d'altri tempi fra Pietra e Finale [redacted] in prima linea le rispettive amministrazioni comunali.

Va detto che la materia del contendere, se leggi e norme verranno appplicate nei tempi previsti, è ben poca cosa. Dal prossimo autunno le medie di Finale, Pietra e Borgio diventeranno un unico istituto così come quelle di Borghetto-Loano. Gli accorpamenti riguardano tutto Italia e non solo le medie inferiori.

Si trattava di decidere quale sarebbe stata la sede della direzione (per la didattica e le sedi con cambio nulla). Un mese fa [redacted] un primo decreto il provveditorato aveva optato per la «Martini» di via Oberdan a Pietra dove per altro ha già sede il preside Antonio Ferro destinato probabilmente alla guida della nuova media allargata.

Questa decisione aveva provocato la reazione della scuola di via Brunenghi a Finale sfociata in una protesta formale dell'assessore Pietro Rocca [redacted] del sindaco Pier Paolo Cervone. Pochi giorni fa il provveditorato ha cambiato idea. La sede centrale sarà a Finale. Oggi le proteste arrivano quindi da Pietra. C'è già una interpellanza di Mario Carrara. Commenta il sindaco Accame: «Certe azioni campanilistiche sono puerili. Faremo una azione di protesta formale».

Dall'anno scolastico 2001-2002, salvo modifiche [redacted] rinvii, ci sarà un altro cambiamento con l'entrata in vigore della nuova «scuola di base» che dovrà inglobare elementari e medie. Ci sarà dunque, per le scuole dell'obbligo, un'unica direzione a Pietra ed una unica a Finale come in tutte le altre maggiori località non solo del savonese ma dell'intera regione e nazione. [a. r.]

Borghetto, linea dura per i venditori abusivi

Nuovi provvedimenti contro gli ambulanti

BORGHETTO SS.

La situazione degli ambulanti abusivi è sotto controllo con i regolamenti che tutti i Comuni stanno introducendo in queste settimane a seguito della nuova normativa Dlg 114 del ministro Bersani. E' l'opinione del sindaco di Borghetto, Franco Malpangotto, che ricorda la novità «formale» di quest'anno. Dice: «Si è concordato che sulle [redacted] torizzazioni "nulla osta" rilasciate dalla Capitaneria di porto per il commercio ambulante venga posta la frase "dovrà attenersi alle norme emanate dalle rispettive amministrazioni comunali". Questa frase è fondamentale per bloccare il proliferare incontrollato [redacted] venditori extracomunitari. Il fenomeno non è così allarmante dunque». Tutti i Comuni stanno ribadendo il divieto ad ogni tipo di vendita ambulante in spiaggia e in generale nelle zone a mare.

Fra i primi regolamenti introdotti c'era stato quello del Comune di Loano che vieta, caso quasi unico in Italia, l'esercizio dell'attività ambulante sulle spiagge e anche nei primi 50 metri di mare. Tre settimane fa erano stati contati 21 ambulanti extracomunitari, con tanto di banchetti, nel tratto centrale [redacted] spiaggia di Loano. Aveva detto il sindaco Francesco Genere: «Invito gli altri Comuni ad introdurre un regolamento rigido come il nostro. Non si tratta di essere razzisti ma di far applicare le leggi. Se il governo centrale [redacted] trova soluzioni siamo noi a doverle [redacted]. Il Consiglio di Loano ha introdotto la norma singolare. Per evitare che qualcuno di questi «commercianti» aggiri l'ostacolo mettendosi a vendere sulla battigia, o anche per pochi metri dentro l'acqua, il divieto era stato ampliato ai primi 50 metri di mare. Da tre settimane [redacted] si sono più visti ambulanti «al lavoro» nella [redacted] centrale di Loano, hanno confermato ieri i vigili urbani. [a. r.]

Sotto accusa l'aumento delle imposte e la scarsità di servizi

Troppe tasse per l'ambiente

La Lega contesta i rincari della N.U.

ALBENGA

«Chiediamo opportune verifiche in materia ambientale». La Lega Nord di Albenga ha scritto all'amministrazione provinciale (al presidente della Giunta e al responsabile del settore ambiente) ed al ministro dell'ambiente Ronchi perchè «il cittadino è sempre più vessato da tasse e tributi e sempre meno rispettato dalle istituzioni». La considerazione di fondo, evidenziata nella lettera firmata dal consigliere di minoran- [redacted] Rosy Guarnieri e dal segretario [redacted] Lega Nord di Albenga Renato Scirocco, è che «non serve emettere decreti legislativi se non si procede a verificarne [redacted] loro applicazione».

«Le giornate "ecologiche" servono a poco se nei restanti giorni non ci si preoccupa di rispettare e di far rispettare suolo, sottosuolo, falde idriche e atmosfera che vengono costantemente contaminati da agenti inquinanti. Nei bilanci di previsione dei comuni assistiamo alla corsa di chi più aumenta la tariffa per il servizio di raccolta e smaltimento dei rifiuti solidi urbani. Come giustificazione, l'obbligo di legge di coprire i costi. Ma la normativa impone anche [redacted] aumento progressivo della raccolta differenziata», hanno scritto Guarnieri e Scirocco. E hanno concluso: «Ad Albenga la Tarsu è aumentata del 15 per cento nel 1999 ed aumenterà di un ulteriore 5 per cento nel 2000. C'è scarsa volontà [redacted] incapacità del Comune ad organizzare [redacted] giusta raccolta differenziata». [m. br.]

FINALE L.

Scuola di educazione civica

Forse per la prima volta in Italia ai ragazzi delle scuole dell'obbligo di Finale Ligure, che hanno a casa un [redacted], saranno distribuite paletta e sacchetti. Sono gli strumenti necessari a chi porta il cane «a spasso» in luogo pubblico. Partirà dalla scuola una campagna di sensibilizzazione del Comune. «Ama il tuo cane, ma ama la tua città», sarà il titolo della campagna che comprende anche altre iniziative come la diffusione di opuscoli. La grande passeggiata di Finale [redacted] sempre spesso «mira» di cani che fanno i loro bisogni. I vigili urbani hanno già fatto molte multe ma il fenomeno sarebbe diffuso soprattutto di primo mattino e in tarda serata. «Metteremo anche dei distributori automatici di palette e sacchetti sul lungomare, faremo "casette" per dare ricovero alle colonie di gatti», ricorda il sindaco Pier Paolo Cervone. La spiaggia a ponente dalla Finanza «diventerà dei cani».

Grazie al parroco

Ruba in chiesa E' arrestato a Spotorno

SPOTORNO Ruba in un negozio del centro e poi torna anche di svuotare le cassette delle elemosina in chiesa ma viene riconosciuto e poco dopo è arrestato dai carabinieri chiamati dal parroco.

Le manette sono scattate ai polsi di Mandic Anton, 72 anni, croato, pluripregiudicato, residente a Sestri Levante. L'allarme è scattato ieri mattina quando [redacted] parroco lo ha notato aggirarsi vicino alle cassette delle offerte nella chiesa dell'Annunziata. Il giorno prima un furto era già stato messo a segno in chiesa. L'uomo riconosciuto si è dato alla fuga che però è durata poco per l'intervento dei militari della caserma di Spotorno. Nella borsa di Mandic Anton i carabinieri hanno trovato un punteruolo di 45 centimetri, un cacciavite di 25 e una camicia, ancora confezionata, sparita sempre [redacted] da un negozio del centro di Spotorno. Il croato è nel carcere di Savona. Sarà processato a giorni. [a. r.]

Festa con stands, musica, e tanta gastronomia

La mimosa e [redacted] basilico per promuovere Andora

ANDORA

Non solo mimosa ma anche tanto basilico. Ad Andora tornano oggi in primo piano l'agricoltura, il florovivaismo ed i numerosi addetti che lavorano ancom in questi importanti settori per l'economia cittadina. Alla «Festa della mimosa» organizzata dal Comune, che si svolgerà con orario continuato dalle 9,30 a [redacted] tra piazza Martiri della Libertà e via dei Mille, parteciperanno una trentina di azien- [redacted] locali, oltre alla Cooperativa ortofrutticola andorese, che esporranno i propri prodotti che «non hanno nulla da invidia- [redacted] a quelli di altre realtà».

«Andora è conosciuta per il [redacted] mare, per il suo entroterra, per le manifestazioni ambientali, i sentieri, l'oasi del Merula e per la collaborazione con "Europe Conservation" per le iniziative legate al santuario dei cetacei. Pochi però sanno dell'importanza che ha l'agricoltura nel nostro paese e delle sue centinaia di addetti. Per fare solo un esempio il basilico prodotto ad Andora risulta essere il più pregiato e profumato. Alla "Festa della mimosa" ne regaleremo 250 mazzetti agli ospiti perchè ne possano apprezzare le caratteristiche», ha spiegato l'assessore al commercio e all'agricoltura Franco Floris.

L'assessore Franco Floris

Ha proseguito l'assessore: «Per coinvolgere tutte le località del nostro territorio questa festa sarà itinerante. Ogni anno verrà organizzata in una zona diversa».

Naturalmente, in primo piano, ci sarà anche la mimosa che verrà offerta alle signore. Per i bambini, dalle 15, verrà allestito un teatrino. La manifestazione prevede inoltre uno spazio con la musica dal vivo offerta dal duo «Black stage». Sempre ad Andora, e precisamente in piazza Santa Maria, proseguono gli appuntamenti con il mercatino di artigianato ed antiquariato (terzo sabato e domenica di ogni mese). [m. br.]

[redacted]

Piaggio contro Agusta ma solo sul campo di calcio

Piaggio Aeronautica di Finale contro Agusta elicotteri di Varese. Non è la notizia di un [redacted] «fronte» fra industrie ma l'appuntamento calcistico amichevole che si è svolto ieri mattina al campo «Viola» di Finalborgo. [a. r.]

[redacted]

Chi ha visto l'incidente sulla via Aurelia?

E' stato urtato da un'auto, mentre viaggiava sullo scooter, ma non si ricorda più nulla. Per questo è stato fatto un appello a chiunque potesse [redacted] sull'auto investitrice. L'incidente è avvenuto il 18 febbraio alle 12 all'incrocio fra l'Aurelia e via Borro a Pietra. Chi avesse informazioni si può rivolgere alla polizia municipale. [a. r.]

LOANO

I non docenti protestano per i tagli alla scuola

«Siamo sconcertati per la volontà di tagliare altri nostri organici. Si pensa all'autonomia scolastica senza un'adeguata struttura amministrativa logistica ed organizzativa». E' la protesta inviata al ministro Berlinguer dal personale non docente (Ata) della scuola per regionieri [redacted] Loano. (a. r.)

I CD-ROM DELLA STAMPA.
tutto
compact
LA STAMPA
Numero Verde
800-011959
DAL LUNEDÌ AL VENERDÌ
CON ORARIO CONTINUATO
DALLE ORE 8,30 ALLE 19,00
www.lastampa.it

Pomeriggio di teatro per ragazzi alla Tosse e all'Auditorium Allende di Molassana

Notte di karaoke, cover e revival

Danze e musiche indiane al Tricchebaballacche

Le affascinanti danze indiane oggi al «Tricchebaballacche», in Via XX Settembre, i Concerti aperitivo al Teatro Carlo Felice, «Il gatto con gli stivali» alla Tosse e tanti appuntamenti nei locali di Genova e provincia nella nostra guida della domenica.

TRICCHEBALLACCHE. Inconsueto appuntamento con il «Bharatanyam», alle 17, al Tricchebaballacche, in Via XX Settembre 26. In scena, al posto delle numerose band musicali che si alternano nella programmazione [redacted] Barbara Vulso, [redacted] interessante spettacolo di danza [redacted] dell'India del Sud curato da Angela Dellepiane. Il «Bharatanyam» è lo stile delle danze sacre a Hiva. Lo spettacolo si svolge all'interno della manifestazione «La Via del Tè» che propone un viaggio alla scoperta dei Paesi dell'Oriente.

NEW BULLDOG. Rassegna di cabaret, alle 22.30, al New Bulldog di Serra Riccò [redacted] la serata «Sketch a parte».

[redacted] **CITY** [redacted]. Musica dal vivo, cover italiane e internazionali, alle 22, nel locale di Sampierdarena, sede ufficiale degli appassionati dell'Harley Davidson Club di Genova. In pedana [redacted] band di Claudio Romanelli & Friends.

KOALA. Musica anni 70, alle 22, all'Australian Pub Koala, in Piazza Palmetta (Via Walter Fil[redacted], a Sampierdarena.

[redacted] Piatti messicani, texani e genovesi, alle 21, al Texano, in Piaz[redacted] Piccapietra. Musica dal vivo con il piano bar di Francesco & Francesca.

MIO LOCALE. Musica e danze, anche sui tavoli, con i successi del momento, nel music-pub di Via Brigata Liguria, a Genova.

[redacted] **VASCHE.** Domenica sera con il karaoke, alle [redacted], alle Vasche di Sestri Ponente.

MAMALMAMA. Aperitivo-dance, alle 22, la garage pub di Camogli. Dalle 19 alle 21 Happy Hours.

LO SPUNTINO. Happy Hour, dalle 19 alle 21, anche allo Spuntino di Chiavari.

[redacted] Concerto Aperitivo della Mannheimer Hoeschule, oggi alle 11, all'Auditorium Eugenio Montale del Teatro Carlo Felice. In programma brani di Puss, Krommer, Devienne, Stamitz, Mozart e altri autori. Ingresso lire 15 mila.

[redacted] Pupazzi in gommapiuma animati a vista, scatole magiche e canzoni, oggi alle 16, al Teatro della Tosse con gli attori del Teatrino dell'Erba Matta che presenta l[redacted] spettacolo per rag[redacted]i «Il gatto con gli stivali», da Charles Perrault. Per la classica fiaba di Perrault, il Teatrino dell'Erba Matta utilizza varie tecniche del teatro di figura, animate dall'attore Daniele Debernardi che diventa cantastorie di altri tempi, uno spensierato cantante di valzer e filastrocche, [redacted] tre un gatto ne combinerà di tutti i colori, in una scenografia fatta con le riproduzioni dei quadri di Vincent Van Gogh.

[redacted] E sempre oggi, il Teatro dell'Ortica, alle 16, nell'Auditorium Allende di Molassana, presenta [redacted] spettacolo per ragazzi «Sharazad, le Mille e una Notte». L'ingresso costa 7 mila lire. [m. b.]

Al Tricchebaballacche sono di scena le danze indiane dello stile «Bharatanyam»

[redacted]

I lunedì di Palazzo Fieschi

Concerto del duo pianistico Paola Biondi e Debora Brunialti, domani sera (ore 21.15) nel Palazzo Fieschi. L'appuntamento rientra nell'ambito del cartellone «I lunedì musicali di Palazzo Fieschi», organizzato dallo stesso Palazzo con la collaborazione del Centro Italiano Studi Skrjabiniani e con il patrocinio del Comune di Savignone. Paola Biondi e Debora Brunialti eseguiranno brani [redacted] Poulenc (Sonata a quattro mani), Debussy (Petite Suite), Bach (una trascrizione da una Cantata), Gershwin (alcune canzoni) e Ligeti (4 Pezzi). La stagione, aperta l'8 marzo scorso [redacted] «Donne [redacted] musica», prevede [redacted] sette incontri fino a luglio. Lunedì [redacted] Gianfranco Carlascio, docente [redacted] Conservatorio «Paganini» presenterà alcuni giovani pianisti. Il 3 aprile «Vienna-Broadway, dall'operetta al musical», spettacolo presentato [redacted] Ernesto Oppicelli con un cast comprendente Margherita Colangelo, Laura Valle, Walter Barbaria, Enrico Grillotti e il Coro di Voci bianche di Savignone diretto da Anna Cecchini. Il [redacted] Elisabetta Valerio, Marco Raffo e Roberto Conti, accompagnati dal pianista Andrea Visconti proporranno «La canzone nella tradizione europea». Lo stesso Visconti siederà alla tastiera il [redacted] 17 aprile per u[redacted] lettura del «Don Pasquale» di Donizetti. «Canzonettar al tempo dei Fieschi» è il titolo dello spettacolo del 15 maggio con la Simphonia Ensemble. Infine, il [redacted] luglio chiuderà Massimiliano Damerini impegnato in lavori di Chopin, Skrjabin e Debussy. [r. i.]

[redacted] E NOTTE

[redacted]

Festa di Carnevale a Bolzaneto [redacted] a Murta

Oggi alle 15, nella Società Operaia di Mutuo Soccorso La Fratellanza di Genova-Bolzaneto, festa di Carnevale [redacted] la rottura della Pentolaccia [redacted] spettacolo di burattini per i più piccini. Festa di Carnevale anche a Murta.

TEATRO

«Barracuda» con Daniele Luttazzi al Civico di La Spezia

Il comico Daniele Luttazzi sarà in scena domani sera alle 21 al Teatro Civico della Spezia con il suo [redacted] spettacolo Barracuda. I biglietti sono [redacted] vendita ai botteghini a 25 mila,30 mila [redacted] 35 mila lire.

[redacted]

«La strega [redacted] Blair» a Rossiglione

Proiezione del film «The Blair Witch Project», di Daniel Myrick ed Eduardo Sanchez, oggi alle 15, 17,20 e [redacted] al cinema Municipale di Rossiglione, in Valle Stura.

GARAGE

Ultima replica [redacted] Auroville alla Diana

Oggi alle 17, alla Sala Diana del Teatro Garage, ultima replica dello spettacolo «Addio! Se ti lascio la colpa è solo tua», presentato dalla compagnia Auroville, con Paola Maffioletti, Augusto Zucchi, Massimiliano Caprara, Maria Teresa Martuscelli, per la regia di Augusto Zucchi.

[redacted]

Domenica a teatro con la «Bisbetica domata»

«Bisbetica domata» di William Shakespeare, in versione en travesti, questa [redacted] al Teatro della Tosse con [redacted] compagnia Palchetto Stage. Interpreti: Giuseppe Burighiel, Alessandro Cremona, Raffaele Gangale, Guglielmo Menconi, Alessandro Militello, Simone Oliva. Ultima replica.

[redacted]

Visita uidata alla Torre Grimaldina

Visite guidate alla Torre Grimaldina e alle Carceri Dogali, oggi alle 15, 16 [redacted] 17, [redacted] appuntamento presso la Libreria Ducale. Per i gruppi è obbligatoria la prenotazione, telefono 010/56.23.90.

DUSE

Giovedì debutta «Tacalabala-Il racconto del calcio»

Sono aperte alle biglietterie [redacted] Teatro di Genova le prenotazioni per lo spettacolo «Tacalabala-Il racconto del calcio», diretto da Giorgio Gallione, che andrà in scena giovedì prossimo al Teatro Duse, con Giuseppe Cederna, Gianpiero Bianchi [redacted] Marco Cavicchioli. [m. b.]

Zingaretti al Genovese in «Perversioni sessuali a Chicago» di Mamet

Sproloqui e turpiloquio sul sesso fantasie di uno «yuppie» in crisi

GENOVA

Il commissario Montalbano-Luca Zingaretti abbandona le indagini di polizia e si tuffa nella scorribanda a luci rosse dello spettacolo «Perversioni sessuali a Chicago», di David Mamet, che andrà in scena martedì sera al Politeama Genovese.

Con Luca Zingaretti, l'altra principale protagonista dello spettacolo sarà Valentina Cer[redacted]. Ma in principio dove essere Claudia Pandolfi che con il suo «forfait» annunciato da mesi al regista Marcello Cotugno e al Politeama ha sottratto al pubbli[redacted] e ai giornali la curiosità di vedere in scena l'attrice in un ruolo ben diverso dall'Alice di «Un medico in famiglia». Gli altri interpreti sono Massimo Reale, Francesca Brizzolara.

«Perversioni sessuali a Chicago» è una commedia in cui uno stupefacente turpiloquio fa esplodere situazioni tanto scabrose, quanto divertenti. Tutto è sesso e tutto parla di sesso, tivù in primo piano. Mamet vuol dimostrare come la legge imposta dalla comunità sia quella di una meritocrazia nella pratica sessuale, di uno yuppismo erotico. Succede così che un giovanotto espansivo, ma in crisi, sfoghi la sua vitalità attraverso fantasie sessuomani e una donna aperta ed emancipata torni a rifugiarsi nella relazione particolare con un'amica, dopo una deludente convivenza con un partner maschile.

«Perversioni sessuali a Chicago» resterà in scena al Politeama Genovese fino a domenica 19 marzo. [m. b.]

Luca Zingaretti e Valentina Cervi protagonisti della pièce di David Mamet

Una reinterpretazione della musica di Astor Piazzolla, con testi di Borges e Ferrer

Al Modena tango d'amore e coltelli

Martedì spettacolo-concerto con Alessandro Haber

GENOVA

Debutto italiano, martedì sera, al Teatro Gustavo Modena di Sampierdarena, dello spettacolo «Tango d'amore coltelli», [redacted] Alessandro Haber.

«Tango d'a[redacted] e coltelli» è uno spettacolo-concerto che reinterpreta il tango argentino di Astor Piazzolla, il compositore e bandoneista più famoso in tutto il mondo.

I testi sono di Jorge Luis Borges e di Horacio Ferrer, che hanno collaborato a lungo con l'artista argentino, firmando capolavori come «Maria de Buenos Aires», «El pueblo joven», i cicli delle celebri «Baladas» e delle «Milongas».

Alessandro Haber sarà accompagnato sul palcoscenico dalla Banda d[redacted] Barrio, [redacted] Salvatore Gebbia al pianoforto, Gianvito Pulzone alla chitarra, Giuseppe Pulzo[redacted] al violino, Giovanna D'Amato al violoncello, Maurizio Chiantone al contrabbasso. Gli arrangiamenti sono di Gianvincenzo Cresto, la regia di Giorgio Gallione del Teatro dell'Archivolto, che produ[redacted] lo spettacolo con Cassiopea Production.

«Tango d'amore e coltelli», una novità assoluta nel panorama teatrale italiano che promette un grande impatto emotivo,, raccontata, in forma [redacted] «traghedia», un mondo [redacted] speranza e disillusione, attraversato dal sogno di una vita migliore e dall'incubo del presente, con il pathos e l'ironia tipica della musica e della cultura sudamericana.

Musiche che parlano di miseria ma anche di passioni e di tradimenti, di amore [redacted] di morte, attraverso le [redacted] della Banda del Barrio, cinque bravissimi musicisti e la [redacted]ce particolarissima di Alessandro Haber che, ancora una volta in veste di cantante, i[redacted]rpreta, oltre a ballate [redacted] milonghe, anche alcune pagine di Jorge Luis Borges, poeta e cantore di quel tango «rettile da lupanare», [redacted] volta «orgiastica diavoleria», oggi un modo di camminare.

Una quindicina i brani nella «scaletta» del concerto, prima del finale [redacted] un frammento del poe[redacted] «El tango», su tema musicale «Cancion de la Venusina».

Attore di cinema e di teatro, Alessandro Haber da tempo alterna set [redacted] prosa con [redacted] canzone, provando anche il brivido di partecipare al Festival di Sanremo.Nel suo album «Haberrante», Haber interpreta brani che hanno scritto per lui diversi cantautori, fra cui i suoi amici Mimmo Locasciulli e Francesco De Gregori. Con quest'ultimo ha portato al successo «La valigia dell'attore». Per la sua attività di attore è stato premiato con il David di Donatello e tre volte con il Nastro d'Argento. Lo spettacolo verrà replicato mercoledì. [m. b.]

L'attore Alessandro Haber con i componenti della «Banda del Barrio»

In scena i cavalieri del Grifone di Acqui, in serata la Rai riprende a palazzo un banchetto rinascimentale

«El Siglo»: giostra storica davanti al Ducale

Ieri grande folla per la rievocazione del corteo di Carlo V e Andrea Doria

GENOVA

Le celebrazioni del «Carnevale del Siglo» si chiudono oggi alle 16 in piazza Matteotti con una suggestiva giostra storica a cavallo che vedrà protagonisti i cavalieri della Compagnia del Grifone di Acqui Terme capitanati da Ignazio Cherchi. Una serie di spettacolari giochi d'arme che culminerà con [redacted] «carriera» [redacted] cavallo, uno dei più difficili, pericolosi e suggestivi scontri cavallereschi.

Uno spettacolo che vede nei cavalieri del Grifone alcuni dei migliori combattenti d'europa. In serata Palazzo Ducale si trasformerà nel set di un banchetto rinascimentale dell'età di Andrea Doria, ripreso da Raiuno per la trasmissione di Sandro Vannucci «De Gustibus».

Sempre nel quadro degli eventi del «Carnevale del Siglo», una grande folla ha seguito ieri pomeriggio la rievocazione storica dell'evento che nel 1529 proiettò Genova all'attenzione della politica internazionale. La visita dell'imperatore Carlo V fu un'occasione straordinaria per la città, come testimoniano le cronache enfatiche che ci sono state tramandate. Quale migliore esempio di «grandeur» tardo rinascimentale da proporre ai genovesi e al pubblico della mostra «El Siglo de los [redacted]» in corso a Palazzo Ducale? L'iniziativa, realizzata [redacted] consorzio del Ducale in collaborazione con il Comune di Genova, ha visto la partecipazione di numerosi gruppi storici genovesi, liguri e piemontesi. Sontuosa l'accoglienza di Andrea Doria a Carlo V davanti a Palazzo San Giorgio, interminabile [redacted] corteo lungo le strade della città vecchia, ricco di momenti suggestivi l'incontro davanti alla residenza del Doge.

Tutto questo è stato ricostruito con molto impegno e qualche «licenza», inevitabile anche perché il tessuto urbano dal 1529 ad oggi è molto cambiato. Comunque la folla strabocchevole c'era davvero e ha seguito con entusiasmo tutti i momenti della festa, compreso il lancio di [redacted] d'oro (ieri erano [redacted] cioccolato) che scatenò la folla genovese quasi mezzo millennio fa.

Successo per le danze dei Gruppi Storici Sestrese e Pegliese, delle Gratie d'Amore dei Sestieri di Lavagna, combattimenti dei Balestrieri del Mandraccio [redacted] del «Flos duellatorum» dei Sestieri, e il suggestivo «intermedio» barocco della compagnia di Pier Paolo Koss con la consegna simbolica delle chiavi [redacted] città all'imperatore. [m. r.]

Piazza Matteotti gremita per il corteo storico che ha rievocato l'arrivo di Carlo V

Dopo l'apertura di stagione con Uto Ughi, venerdì 17 nuovo evento musicale

Cervara, grande lirica in abbazia

Recital della soprano Anna Caterina Antonacci

S. MARGHERITA

La splendida cornice dell'Abbazia di San Girolamo, nota come abbazia della Cervara, sarà il palcoscenico per un concerto straordinario della soprano Anna Caterina Antonacci, in programma venerdì 17. La soprano sarà ospite della Cervara dopo [redacted] straordinario successo ottenuto a Milano, sotto la direzione di Riccardo Muti e a Ferrara per «Così fan tutte», con la direzione di Claudio Abbado.

Questo grande evento si inserisce nella neonata stagione concertistica che la Cervara ha programmato per il 2000, avviata con il grande successo di Uto Ughi il 7 gennaio. L'appuntamento con la grande soprano Antonacci è [redacted] realizzato grazie al contributo di Finmeccanica, che ha voluto [redacted] appoggiare la Provincia di Genova nell'impegnativo sforzo per creare occa[redacted] culturali di livello internazionale per rilanciare i più suggestivi luoghi della Liguria.

È in fatto di suggestione l'Abbazia della Cervara, antico monastero benedettino, [redacted] di proprietà privata, che sorge a picco sul mare del Tigullio, primeggia dopo che è stata riportata al suo antico splendore. Anna Caterina Antonacci interpreterà magiche pagine [redacted] Brahms, Liszt e Ravel. «Affronterò un concerto liederistico - dice la celebre soprano, raccontando come ha scelto il programma che eseguirà alla Cervara.

Si tratta di un programma, ideato [redacted] me stessa, che ha richiesto [redacted] lungo tempo di preparazione [redacted] grande applicazione. Tutto è partito dal mio grande [redacted] per i Lieder di Brahms: un patrimonio avvincente a cui affiancherò Ravel, più moderno, per finire con [redacted] bellissime pagine [redacted] francese di Liszt: [redacted] stupende, sembrano arie d'opera».

Per informazioni, prenotazioni [redacted] acquisto biglietti telefonare, da lunedì [redacted] venerdì, [redacted] numero verde 800.90.70.80, o rivolgersi ad una delle agenzie della Banca Commerciale Italiana. [g. vi.]

Anna Caterina Antonacci alla Cervara

Nuovi Saldi di ANDORA

Ultimo giorno 31 marzo!

50%

Gruppo Alta Italia

Ramello

La Firma in Pelliccia

Andora (SV), via C.Colombo, 3[illegible] - Aperto [illegible] il pomeriggio dalle 15.00 alle 19.30
Sabato e Domenica: 10.00 - 19.30 non-stop - Chiuso il Lunedì

DOMENICA APERTO

Le vicende societarie pesano più del Cosenza

Della Costa e Scerni ecco il nuovo Genoa

GENOVA

Oggi pomeriggio Luigi Dalla Costa debutterà al «Luigi Ferraris» da nuovo proprietario del Genoa. Ieri mattina, negli uffici di Scerni in piazza Piccapietra, è tenuto il consiglio di amministrazione che di fatto ha cooptato Dalla Costa, il dottor Luigi Canal e l'avvocato Stefano Campoccia all'interno della società rossoblù. I tre hanno preso il posto lasciato libero a suo tempo da Massimo Mauro e quelli dei consiglieri dimissionari Macciò e Balbi.

SCERNI Il presidente rossoblù al termine del Consiglio si è recato a Pegli per parlare con la squadra al termine della rifinitura. «Ho trovato i giocatori tranquilli e motivati - ha spiegato - devono sfruttare questi turni casalinghi per mettersi al riparo da qualunque tipo di rischio». Scerni, quindi, ha parlato di Dalla Costa: «Non esistevano accordi o patti preliminari a base ai quali io dovessi mantenere la presidenza, la proposta di Dalla Costa mi ha spiazzato e nello stesso tempo onorato. Per qualche tempo andremo avanti così, collaborando e concordando insieme le strategie. Sarà lui a decidere fino a quando conserverà questa carica».

DALLA COSTA La presentazione ufficiale del nuovo proprietario del Genoa è prevista per martedì pomeriggio. Fino a questo momento l'imprenditore veneto ha preferito evitare incontri con la stampa genovese, mentre ai giornalisti veneziani ha rilasciato solo una dichiarazione su Scerni: «Gli uomini vanno giudicati negativamente nel momento in cui non fanno tesoro dei propri errori».

BOLCHI Il tecnico rossoblù recupera Moscardi e quindi contro il Cosenza confermerà la squadra che due settimane fa ha sconfitto a Marassi il Cesena. «Non ho ancora incontrato Dalla Costa e quindi non posso che dire. L'idea che mi sono fatto, parlando come fossi un osservatore esterno, è che questa soluzione mi sembra valida, perchè abbina una continuità, rappresentata da Scerni, all'ingresso di una persona entusiasta e vogliosa di fare bene».

TIFOSI La tifoseria rossoblù si sta preparando per il derby. Oggi, in tutti i settori dello stadio, passeranno degli incaricati per raccogliere (la quota è duemila lire) fondi per le coreografie.

Ecco la probabile formazione del Genoa (5-3-2): Soviero; Ruotolo, Tangorra, Torrente, Rossini, Nicola; Mutarelli, Moscardi, Manetti; Francioso, Carparelli. **[dam. bas.]**

Qui Sampdoria

C'è il posticipo con l'Atalanda

GENOVA

Rifinitura questa mattina a Bogliasco per la Sampdoria, impegnata domani nel posticipo in pay-tv contro l'Atalanta. Uno scontro diretto che i blucerchiati affrontano comunque senza stress particolari. La posizione di classifica, infatti, permette alla squadra di Ventura di affrontare questo scontro diretto con la mente sgombra, pensando solo ai novanta minuti come fossero una gara a sè. I padroni di casa possono schierare la migliore formazione ed in attacco agirà la coppia composta da Caccia e dall'argentino Caniggia.

C'è un po' di preoccupazione per le condizioni di Sereni, disturbato negli ultimi giorni da una infiammazione al tendine del ginocchio sinistro, ma il portiere alla fine dovrebbe farcela a recuperare. Per il resto Ventura potrà affidarsi alla solita collaudata formazione degli ultimi tempi - cioè (3-5-2): Sereni; Sakic, Ficini, Castellini; Vasari, Vergassola, Doriva, Sgrò, Casale; Palmieri e Dionigi.

PALMIERI L'attaccante blucerchiato sottolinea la delicatezza di questa fase della stagione: «Sono giornate decisive. Se alla fine di marzo saremo nelle zone nobili della classifica, allora è che potremo veramente giocarcela per conquistare l'obiettivo che tutti sappiamo, anche se sono convinto che dovremo soffrire fino all'ultimo. Personalmente però sono fiducioso, perchè la squadra è unita e sta giocando bene. Gli ultimi risultati positivi oltre ad alzare il morale ci hanno ripagato per tutti quei sacrifici che abbiamo fatto negli ultimi mesi». **[dam. bas.]**

Dalla Costa, nuovo patron del Genoa

Biancorossi sempre davanti e ottima difesa

La Rari trova a Catania il successo numero 10

Ennio

Vittoria numero dieci per la Rari: la Sicilia sorride ai biancorossi di Mistrangelo che faticano nel piegare la resistenza dei catanesi. Il punteggio finale dice 9-7 (parziali 0-2 2-1 2-3 3-3) per i savonesi ma in realtà la partita non è mai stata in discussione. Catania più aggressivo del solito e Rari che riesce a rispondere colpo su colpo: il vantaggio costruito nella prima frazione di gioco, viene amministrato al meglio dai ragazzi di Mistrangelo che nonostante le 16 espulsioni subito, riescono ad offrire una prestazione difensiva che soddisfa il tecnico. Parte bene la Rari che segna due volte consecutive, merito di Fresia e Petronelli, ma ad inizio del secondo quarto arriva la risposta catanese che raggiunge i savonesi sul 2-2: ci pensa Felugo a riportare in avanti i suoi ed a chiudere la frazione. A questo punto non arrivano i problemi emersi a Bologna ed il gol di Jelenic che riallunga il vantaggio, ad inizio del terzo tempo, nè è la palese conferma. Il tentativo di reazione del Catania viene chiuso dalle segnature di Federico Mistrangelo ed ancora Fresia per il 6-3: ci pensa poi Dato a realizzare l'ultimo gol della frazione e il distacco rimane sempre invariato a +2. Nell'ultimo quarto le squadre si alternano nell'andare in gol, un botta e risposta con la terza rete di Fabio Fresia e con Felugo che fà una doppietta e raggiunge il compagno di squadra nel computo di reti totali(3). Superiorità numeriche: 5 su 4 per la Rari, 4 su 4 per gli avversari. Claudio Mistrangelo a fine gara è soddisfatto: «Partita sofferta sino alla fine ma che abbiamo tenuto sempre sotto il nostro controllo. Catania grintoso che ha avuto tante espulsioni a favore, ma noi abbiamo difeso a tratti bene».

PALLANUOTO A1

CLASSIFICA

SQUADRE	P	PARTITE V	N	P	RETI F	S	DIFF.
POSILLIPO	47	15	2	1	192	138	+54
ROMA	43	14	1	3	186	124	+62
RECCO	42	14	0	4	187	140	+47
FLORENTIA	40	13	1	4	196	142	+54
SAVONA	31	10	1	7	178	158	+20
BRESCIA*	29	9	2	6	156	143	+13
PESCARA	18	8	1	9	153	155	-2
BOLOGNA	22	7	1	10	151	172	-21
ORTIGIA	18	5	3	10	166	174	-8
CATANIA	9	2	3	13	120	188	-68
CIVITAVECCHIA*	6	2	0	16	123	177	-54
	1	0	1	16	136	233	-97

RISULTATI
(11 MARZO 2000)
18ª giornata
CAN. NAPOLI-ORTIGIA 12-7
ROMA-POSILLIPO 8-10
CATANIA-SAVONA 7-9
CIVITAVECCHIA-BOLOGNA 10-13
BRESCIA-PESCARA 7-6
RECCO-FLORENTIA 11-6

PROSSIMO TURNO
(18 MARZO 2000)
19ª giornata
FLORENTIA-CAN. NAPOLI
ORTIGIA-CATANIA
PESCARA-CIVITAVECCHIA
BOLOGNA-ROMA
POSILLIPO-BRESCIA

*1 Partita in meno (recupero giovedì 14,30)

SERIE C2

Dubbi sulla formazione con Scanu e Vecchio squalificati, Cotroneo e Bonometti infortunati

Per la Sanremese nuova sfida-salvezza

Contro il Montichiari dovrà vincere per sperare

Lerda, incognita di una Sanremese che cerca i tre punti col Montichiari

Bruno Monticone
SANREMO

Meno nove. Alla Sanremese è cominciato il conto alla rovescia. Oggi, al «Comunale» (ore 15), contro il Montichiari (novità assoluta per lo stadio matuziano), inizia la marcia di avvicinamento alla fine del campionato. E comincia l'operazione-salvezza, con Mauro Viviani in panchina, per restare aggrappati alla C2. In tutto 27 punti a disposizione. Tutto dipende da quanti la Sanremese saprà agguantarne: potrebbero servire a sfuggire ai rischiosi playout-salvezza. La Sanremese saprà farlo? Da lì si attendono risposte.

Il Montichiari, allenato dalla 9ª giornata da Melotti, uno dei candidati nei mesi scorsi alla panchina biancazzurra in uno dei tanti momenti di crisi della stagione, arriva al «Comunale» con otto punti in più dei biancazzurri, uno stato d'animo più leggero, ma neppure una grande reputazione in trasferta dove ha perso ben sei volte. Guai, però, ad illudersi. «E' una squadra tosta - dice mister Viviani che, ieri pomeriggio, ha «studiato», con i giocatori, in videocassetta, la squadra bresciana - Non dovremo darle il tempo di ragionare. Dobbiamo essere convinti, mentalmente, di potercela fare». Sul piano tattico, poi, occorrerà trovare i giusti correttivi. Viviani, che ha portato la squadra in ritiro fin da ieri sera nel solito albergo vicino allo stadio, deciderà stamane la formazione. Più che prettattica, un'abitudine. «Comunico ai miei giocatori la squadra solo poco prima di andare in campo», dice. Si può azzardare qualche nome. Fuori causa Vecchio e Scanu squalificati, con Cotroneo e Bonometti infortunati, c'è un dubbio in difesa tra Grillo e Borghi con più chances per il primo; in attacco dovrebbe partire la coppia Tozzi Borsoi-Minetti; più difficile da individuare le cose a centrocampo: Figala, Perrella, Lerda e Lorenzini sembrano in pole-position, ma giovedì, nella partitella, il tecnico aveva provato Laghi al posto di Figala e anche lo stesso Lerda non avrebbe la certezza assoluta di andare in campo per tutti i novanta minuti. Senza dimenticare Tomaselli e Alessandri, sulla carta, per ora, esclusi in partenza. Dipenderà da tante cose. Ad esempio dalla necessità di «blindare» un giocatore come Bottazzi, atleta a tutto campo dei bresciani. «Un tipo che ci può scombinare tutto», dice Viviani. Ad occuparsi di lui, con una marcatura probabilmente a uomo, dovrebbe essere Lorenzini che, nella partitella di giovedì, aveva marcato Alessandri, che aveva fatto il Bottazzi della situazione. In partenza si potrebbe azzardare questa Sanremese: Bo[illegible]ni; Bertolone, Grillo (Borghi); Bacci, Baldisserri, Perrella; Lorenzini, Lerda, Tozzi Borsoi, Figala (Laghi), Minetti.

Arbitro del match sarà Paolo Mariuzzo, 41 anni, di Venezia. Novità assoluta per Sanremese e Montichiari. E' al suo primo anno in C, ha diretto due volte in C1 e sei in C2, con sei espulsioni e sei rigori. Segnalinee Angeli di Cuneo e Laguzzi di Alessandria.

Ad Alessandria, l'Imperia cerca un'impresa

Sul campo di una delle squadre più forti del girone i nerazzurri devono ancora rinunciare a Sbravati

Luca Amoretti
IMPERIA

La vicenda dello «sciopero» dei giocatori è archiviata,o, scongiurato almeno per il momento il rischio di dover utilizzare i baby, l'Imperia torna oggi in campo per una sfida insidiosissima. Il calendario ha riservato infatti ai nerazzurri di Carlo Soldo un appuntamento irto di difficoltà, sul campo dell'Alessandria, validissima seconda forza del torneo, che, se ha quasi perso le speranze di agganciare in vetta il lanciatissimo Spezia, ormai a +8 rispetto ai grigi, vuole comunque centrare un secondo posto fondamentale per puntare ai playoff per la promozione.

Dal canto suo l'Imperia è all'inseguimento della salvezza, e gli ultimi risultati, una vittoria e due pareggi nella gestione-Soldo, lasciano aperta la speranza in un «miracolo» essenziale anche per il futuro societario. E' evidente infatti che soltanto la permanenza di 5 professionisti permetterebbe la sopravvivenza del club nerazzurro o lo renderebbe appetibile per i gruppi paiono interessati a rilevarlo. Si aggiunga che in relazione ad alcuni giocatori di qualità, come Barone o Menchini, con la retrocessione verrebbe meno ogni possibilità di resa economica per il club di piazza d'Armi. Diventa quindi indispensabile cercare punti anche nelle gare più impegnative, oltre che, è logico, importanti nelle sfide dirette per la lotta salvezza.

Per Sbravati rientro ancora rinviato

Ad Alessandria l'Imperia si presenta quasi al completo. Mancheranno lo squalificato Barone e Michele Sbravati che, dopo l'infortunio che lo ha a lungo tenuto al palo, si era preparato con cura per rientrare proprio nel match con i grigi, ma martedì, alla ripresa degli allenamenti, si è di nuovo bloccato. Per il capitano stagione finita.

Al «Moccagatta» l'Imperia dovrà soffrire per sperare di ottenere almeno un punto. Il risultato dell'andata, con la vittoria non meritata dei grigi al «Ciccione» ha lasciato molto amaro in bocca a Giuntoli e compagniche hanno così una ragione in più per voler uscire a testa alta da questa trasferta.

L'Alessandria, 51 punti in classifica, più del doppio dell'Imperia, frutto di 15 vittorie e sei pareggi, conta su un organico di grande valore, con elementi dal passato illustre tra i professionisti e un allenatore come Claudio Maselli, per anni sulla panchina del Genoa.

Diego David, massimo dirigente nerazzurro, spera in una grande prova d'orgoglio dei suoi, ancora una volta sostenuti in trasferta dalla presenza degli ultras, in partenza da piazza Dante in pullman alle 11,30 alla volta di Alessandria: «Sarà un appuntamento improbo, ma questa squadra, unita e grintosa, ci ha abituato a belle imprese».

I SUPPLEMENTI DE LA STAMPA: L'INFORMAZIONE OLTRE IL QUOTIDIANO.

LUNEDÌ: Tuttosoldi - MERCOLEDÌ: Tuttoscienze
VENERDÌ: TorinoSette (solo Torino)
SABATO: Specchio e TuttoLibriTempoLibero
DOMENICA: Tuttoaffari (solo Torino)

LA STAMPA

Battuta d'arresto in trasferta per i liguri primi in classifica

Sestrese, un ko su rigore

Il Borgomanero ne approfitta: 1-0

QUESTA DOMENICA

CALCIO **Serie D (ore 15)**: Entella-Moncalieri (Comunale). Arzachena-Volpiano; Atletico Elmas-Olbia; Cuneo-Novese; Derthona-Borgosesia; Sangiustese-Selargius; Valle d'Aosta-Ivrea; Verbania-Villacidrese. Classifica: Sestrese p. 54; Moncalieri 49; Derthona 45; Verbania 40; Villacidrese 38; Sangiustese e Ivrea 37; Borgosesia 36; Borgomanero 32; Cuneo 29; Volpiano, Novese e Selargius [redacted]; Olbia 25; Valle d'Aosta 24; Entella 22; Atletico Elmas 17; Arzachena 12.

Eccellenza (15): Albenga-Busalla (Conscente); Argentina-Caperanese (Sclavi); Foce Vara-Baiardo (Incerti Erba); Loanesi-Bolzanetese (Ellena A); Pontedecimo-Fezzanese (Grondona); Sammargheritese-Sampierdarenese (Broccardi A); Savona-Grassorutese (Bacigalupo); Sestri Levante-Vado (Sivori). Classifica: Savona p. 47; Vado 45; Pontedecimo 42; Foce Vara 41; Busalla 39; Fezzanese 29; Grassorutese e Loanesi 28; Argentina e Sammargheritese 27; Bolza[redacted]e 26; Albenga 25; Caperanese 24; Sestri Levante e Baiardo 22; Sampierdarenese 15.

Promozione, girone [redacted] (15): Arci Pitelli-Casellese (Falconara); Brugnato-RivaSamba (Zanini); Cicagna-Migliarinese («C.Colombo» di Ferrada); Molassana-Corniglianese (Cà dei Rissi); Ortonovo-Vallesturla (Comunale Erba); Pro Rec[redacted] Godano (S.Rocco); Sarzanese-Albaro (Miro Luperi). Classifica: Molassana p. 46; Brugnato e Casellese 40; Sarzanese 37; Ligorna 35; Corniglianese 34; Ortonovo 33; Vallesturla 31; Albaro 27; Cicagna e Migliarinese 26; Sesta Godano e RivaSamba 25; Arci Pitelli e Vezzano 22; Pro Recco 21.

Prima Categoria, girone C (10,30): Bogliasco-Cffs Sciarborasca (Comunale); Campese-Rossiglionese (Oliveri 15); Cogornese-Anpi Casassa (Centro Scuola S.Salvatore); N.A. Campomorone-Polis Genova (Grondona); Rapallo-Fegino (Macera); Riviera-Corte (Macera 15); S.Michele-Rivolese (Baiar[redacted]); Virtus Sestri Ponente-S.Cipriano (Borzoli). Cl[redacted]: Rapallo p. 47; Bogliasco e Riviera Fazzini 43; Fegino 42; Corte 39; Rossiglionese 32; S.Cipriano 31; Polis Genova e Audace Campomorone 29; Campese 27; Rivarolese 23; Cffs Sciarborasca 22; Virtus Sestri Ponente, S.Michele [redacted] Cogornese 19; Anpi Casassa 14.

Girone D (10,30): Casarza-Beverino (Comunale); Castelnuovo-Bolanese (Comunale); Ciavai-Azzurri Rivalsa (Colmata Mare 15); Marolacquasanta-Carasco (Fezzano); Mazzettacandor-Santerenzina (Cerulli); Moneglia-Canaletto (La Secca 15); S.Stefano Magra-Ponzanese (Camaiora 15). Classifica: Lavagnese p. 60; Bolanese 50; Marolacquasanta 37; Mazzettacandor 35; Santerenzina 32; Ponzanese 31; Carasco e Canaletto 30; S.Stefano 26; Azzurri Rivalsa 24; Beverino, Villaggio S.Salvatore, Ciavai e Moneglia 22; Castelnuovo Magra 19; Casarza 14.

Seconda Categoria: Riese-Bogliasco (Colmata [redacted] 10,30); S.Ambrogio Uscio-Calvarese (S. Rocco 10,30); Leivi-Fontanabuonagaltorna (Comunale 10,30); Deiva Marina-Saline Bacezza (Fratelli Cevenini 15); Sori-Sestieri Lavagna (Comunale 10,30).

Terza Categoria: Moconesi-Avegno (Ferrada 10,30). [d. s.]

BORGOMANERO

Un rigore di Rovellini e le strepitose parate [redacted] nel finale della partita mettono ko la Sestrese e così il Borgo ottiene un successo di prestigio (1-0) sulla prima in classifica. I liguri hanno giocato con ordine i primi venti minuti, ma poi hanno commesso l'errore in area che ha fruttato al Borgo il rigore dal quale è scaturito il vantaggio. Nella ripresa la squadra ligure ha sfiorato il pareggio in diverse occasioni ed in particolare con le conclusioni [redacted] Rizzolo ma si è trovata di fronte un Binello prodigioso, [redacted] ha compiuto almeno tre interventi decisivi. Nel forcing per rimontare gli ospiti si sono però esposti al contropiede rossoblù pericolosissimo almeno in un paio di occasioni. Al 37' il gol partita: Armentano [redacted] di testa Guatteo in area e il giocatore rossoblù viene fermato in fallo da Tibaldo. E' rigore netto, che Rovellini trasforma come [redacted] fare. Ci [redacted] aspetta [redacted] reazione della Sestrese, ma [redacted] primo tempo finisce così. [redacted] ripresa liguri [redacted] ad un soffio d[redacted] pareggio al 61', quando Terraneo colpisce il palo.

Esaurita la fiammata però la Sestrese si ferma ed allora è il Borgo a colpire di rimessa ma senza approdare a risultati concreti. C'è ancora un finale al cardiopalmo: all'84' Rizzolo sfiora la traversa; al 90' la Sestrese usufruisce di una punizione dal limite per un mani di Capacchione, ma non ne approfitta. Trenta secondi dopo si accende una mischia furibonda nell'area rossoblù e prima Egbedi, poi Artiaco tirano a botta sicura, ma Binello salva due volte con interventi davvero prodigiosi. Sul rapido capovolgimento di fronte con Guatteo che entra in area, lo tocca Glauda e lo manda [redacted] terra: per i rossoblù è rigore, ma l'arbitro Ciliberto dice che è simulazione e così per Guatteo, già ammonito in precedenza, scatta l'espulsione. [m.gio.]

Borgomanero. Binello; Danini; Altieri; Armentano; Merlin; Castiglioni; Maio (dall'85' Cassani); Capacchione (dal 91' Fritah); Gabasio; Rovellini; Guatteo. **Sestrese**. Ghizzardi; Glauda; Colantuono; Romeo; Tibaldo; Di Somma (dal 46' Egbedi); Volante; Minetto (dal 54' Puletta); Terraneo (dal 75' Artiaco); Vitagliano; Rizzolo. **Arbitro**. Ciliberto. **Rete**, al 37' Rovellini su rigore.

Bonetti, star della Sestrese, [redacted] Genoa

Entell[redacted] Moncalieri

Arriva la seconda forza del torneo Biancobù che rinunciano a N[redacted]

CHIAVARI

Una delle poche prestazioni in trasferta dell'Entella che [redacted] di essere ricordate fu quella di Moncalieri: i biancocelesti sfiorarono la vittoria e ottenero un pareggio su un campo considerato sino a quel momento tabù per chiunque. Nel ricordo di quel 1-1 l'Entella proverà a ripetersi oggi alle 15 davanti al suo pubblico che dovrà essere numeroso: ieri i fedelissimi tifosi hanno distribuito volantini in ogni parte della città per invitare il pubblico ad accorrere numeroso al Comunale [redacted] sostenere senza posa la squadra di Allievi nella sua rincorsa alla salvezza. Le paure dei chiavaresi si scontrano [redacted] le ambizioni dei piemontesi: il Moncalieri non ha ancora abbandonato la [redacted] alla Sestrese capolista, e scenderà in campo conoscendo [redacted] risultato dei verdestellati a Borgomanero. L'unico a non preoccuparsi di annessi e connessi è [redacted] tecnico Walter Allievi, allenatore n° [redacted] a sedersi sulla panchina biancoceleste, all'esordio casalingo dopo la sconfitta [redacted] rimediata a Borgosesia: «Giochiamo pensando prima di tutto alla nostra tattica. Se facciamo le cose per bene sarà l'avversario a preoccuparsi e non viceversa. Del Moncalieri tutti mi dicono un gran bene, [redacted] convinto che la squadra che ho allenato in queste due settimane può farcela [redacted] contrastare la seconda forza del torneo. Sarà importantissimo [redacted] farsi prendere dall'ansia o dalla frenesia di chiudere subito l'incontro».

Senza Nori squalificato ma con Zito al rientro la difesa si schiererà con al centro davanti a Speranza Doni e Zito. Leone sulla sinistra e Grippo a in mezzo Puppo, Bruschi e Carillo [redacted] Russo avanzato alle spalle di Falaguerra e Tegolo. [d. s.]

Eccellenza

La sfida clou è tra Vado e Sestri L.

Grassorutese e Sestri Levante contro [redacted] prime due della classifica, Caperanese contro una diretta rivale per la salvezza, Sammargheri[redacted] opposta al fanalino di coda: questo il menù per le levantine nella 24a giornata di Eccellenza.

Sestri Levante-Vado come sfida più interessante, con i [redacted] che dopo aver perso contro il Savona [redacted] possono concedere il bis nei confronti del Vado. Vadesi però in buona condizione, ancora arrabbiati per il pari infrasettimanale contro la Sammargheritese, che nel pomeriggio scenderanno al «Sivori» per conquistare il bottino pieno. Sestri Levante che dovrà mettere nella contesa una delle poche prerogative rimaste: il cuore. Basterà per riprendere la marcia verso [redacted] salvezza, dopo una serie di quattro sconfitte consecutive? Difficile, ma almeno bisogna provarci. Compito difficile pure per la Grassorutese, sul campo del Savona capolista. Rosa ancora [redacted] al completo, obiettivo dei rapallesi il punto per [redacted] alla quota salvezza che dovrebbe [redacted] intorno ai 33-34 punti. Trasferta delicata anche per la Caperanese, contro un'Argentina non ancora tranquilla, e che [redacted]cherà di conquistare oggi i tre punti della quasi tranquillità. Verdeblù che finora in trasferta hanno offerto prestazioni molto positive, il punto come traguardo auspicato. Ed infine la Sammargheritese, al «Broccardi» contro la Sampierdarenese: per i genovesi, molto staccati sul fondo, non esistono alternative, sono obbligati ad attaccare per vincere. E con tale atteggiamento potrebbero favorire gli arancione, che hanno nel gioco di [redacted] vera arma vincente. Se tutto si svolgerà regolarmente, la Samm stasera avrà tre punti in più in classifica, e la Samp sarà praticamente, anche se non ancora aritmeticamente, in Promozione. [g. s.]

Promozione B

Tre levantine pericolanti cercano punti

Quattro sfide interessanti per il poker di levantine del girone B di Promozione. Le attenzioni principali sono rivolte sulle pericolanti, [redacted] tre su quattro. Valle Sturla unica esclusa, che [redacted] affronta la trasferta di Ortonovo, [redacted] pensiero è già rivolto al prossimo [redacted]. Stefano Risaliti ha confermato che il prossimo anno [redacted] più sulla panchina valligiana, rimarrà [redacted] società con altro [redacted]carico. Ed ecco allora uscire la voce che vorrebbe Domenico Bertorino come allenatore del Valle Sturla edizione 2000/2001. Non possono distrarsi, al contrario, Cicagna, Rivasamba e Pro Recco. Il Cicagna, co[redacted] 26 punti, è subito dietro l'Albaro [redacted] guida [redacted] gruppo delle pericolanti. Nel pomeriggio l'impegno casalingo contro la Migliarinese, stessi punti, e chiaramente l' obiettivo [redacted] solo: vittoria. Rivasamba del nuovo corso, con Archimede Graziani da dieci giorni sulla panchina prima occupata da Alberto Cagnoli, che punta a confermare i progressi già denotati domenica scorsa a Sesta Godano. Con i calafati [redacted] a conquistare tre pesantissimi punti, ed oggi pronti alla seconda trasferta consecutiva nello spezzino, a Brugna[redacted]. Il valore tecnico (e [redacted] ambizioni, con il secondo posto dietro la lepre Molassana) del Brugnato è nettamente superiore a quello del Sesta Godano, ma il Rivasamba è pronto alla battaglia. Pro Recco ch[redacted] dopo una notevole rimonta è nuovamente ultimo, staccato [redacted] quattro punti dalle quartultime. Nel pomeriggio, al San Rocco, la sfida contro il Sesta Godano, proprio una delle due formazioni (l'altra è il Rivasamba) che occupano il quart'ultimo posto. Biancocelesti recchelini senza alternative, per ricompattare [redacted] gruppo di coda e giocarsi la salvezza nelle successive sei par[redacted]. [g. s.]

Finalmente

è lunedì.

Per iniziare bene la settimana c'è solo una cosa che supera un buon giornale: due buoni giornali. La Stampa e la Gazzetta del Lunedì. Ancora insieme, per darvi un'informazione sempre più [redacted] e [redacted] su quello che succede nel mondo e sotto casa vostra. Per voi, in tutte le edicole di Genova e provincia, ogni lunedì*.

La Stampa [redacted].
Ancora insieme ogni lunedì, a sole 1500 lire.

*[redacted]

LA STAMPA GAZZETTA DEL LUNEDÌ

ad LV

FORZA SCHUMY

FORZA RUBENS!

FRESCHEZZA IN 2 CALORIE.
tic tac
MENTA

TIC TAC: LA FRESCHEZZA CORRE IN FERRARI

Partner
Scuderia Ferrari

PASTA
ITALPASTA
Kg. 1
L. 1000
CRAI
Asciuga tutto
Nuovo
2 Rotoli
Melinda Renetta
MELE
RENETTE
MELINDA
al Kg.
L. 1000
LATTE
PASCOLO D'ORO
1000 ml
Bruegel
millelire
TUTTO
A 1000 LIRE!
DALL'8 AL 20 MARZO
TANTI PRODOTTI PER LA TUA SPESA A SOLE 1000 LIRE
SAN (IM)
SANSALONE - VIA ROMA, 25
(SV)
PAOLA E FULVIO - VIA A. DIAZ, 61
BORGHETTO S. SPIRITO (SV)
JOLLY MARKET - VIA PONTI, 31 ROSSO
LOANO (SV)
MARKET CENTRO - VIA GARIBALDI,
RAPALLO (GE)
SUPER CRAI - VIA FRATELLI BETTI, 191
(IM)
DESIREE - VIA FRATTI, 13
ALASSIO (SV)
SUPERM. SIMPATIA - VIA DANTE, 6
(SV)
NUOVA SIMPATIA - VIA AURELIA, 202
PIETRA LIGURE (SV)
ROSSO - VIA C. BATTISTI, 65
RAPALLO (GE)
SUPER CRAI - VIA SANT'ANNA,
(IM)
FRATELLI LO RE - VIA GOETHE, 271
ALBENGA (SV)
MIOMERCATO - VIA ZARA, 8-10
FINALE LIGURE (SV)
CHIAMBARETTA - VIA BRUNENGHI, 2
SPOTORNO (SV)
SUPER CRAI - VIA BERNINZONI, 136
LEVANTO (SP)
DELTA - VIA SAN ROCCO, 5
ARMA DI TAGGIA (IM)
SIMPATIA CRAI - VIA CORNICE, 98
ANDORA (SV)
SUPER CRAI - VIALE ROMA, 23
LOANO (SV)
DOPPIA J - VIA AURELIA, 85
VARAZZE (SV)
SUPEREFFE - VIA MILANO, 25/C
CRAI
Fa, per te.

I granata non hanno scelta: devono battere la Fiorentina distratta dal Manchester United

Il Toro chiede a Trap la prima rata-salvezza

E dopo Pecchia si ribella anche Coco

LENTINI CARTA DECISIVA

TORO rischiatutto, con prudenza. Con questa formula Mondonico cerca di battere Trapattoni il quale ha un bilancio rosso: 11 sconfitte, 3 successi e 4 pareggi. E i granata non assaporano la vittoria da sei giornate mentre i viola, nell'ultima trasferta, hanno travolto il Parma per 4-0 interrompendo un'astinenza in campionato che durava da 13 mesi. Con il doppio centravanti e due tornanti, Mondonico vuole mettere in crisi Trap, senza sbilanciarsi troppo e tenendo d'occhio Rui Costa per tagliare i rifornimenti a Mijatovic e all'acciaccato ma pericoloso Batistuta. Sarà Jurcic a marcare il portoghese: se avrà problemi, toccherà a Galante, con il croato alle spalle della difesa. In partenza, Bonomi e Galante su Mijatovic e Barigol, protetti da Grandoni. I rientri di Brambilla e Mendez aggiungono qualità al centrocampo, ma la differenza dovranno farla Lentini, se ripeterà la strepitosa prima mezz'ora di Roma, Sommese e, soprattutto, Silenzi & Ferrante, magari travestendosi da «gemelli del gol». [b. b.]

Bruno Bernardi
TORINO

Tre punti. Li vuole Emiliano Mondonico, li richiede la classifica alla vigilia una settimana in cui si dovrebbero gettare le basi della trattativa per la cessione della società: le distanze tra le parti si sarebbero avvicinate. Ma battere la Fiorentina, nella prima delle sette partite su dieci che i granata dovranno affrontare le Delle Alpi, è fondamentale. Mondonico è esplicito: «Il pareggio addolcisce la pillola. Sono le vittorie che ci garantiranno la permanenza in A. Piegare i viola significa poterci presentare al derby, che è la regina di tutte le nostre partite, soprattutto allo "spareggio" il Verona, con un margine di sui diretti rivali e la tranquillità psicologica di non dover vincere a tutti i costi».

Per cercare di raggiungere lo scopo, Mondonico ripropone l'attacco con il doppio centravanti Silenzi-Ferrante e con Sommese e Lentini esterni. A centrocampo, recupera Mendez e Brambilla e in difesa Bonomi. E sacrifica ancora una volta Coco. L'ex milanista si sente l'unico «bocciato» dopo Roma e si ribella: «Non credo di essere stato il peggiore in campo anche se dovevo bloccare Candela. Ho fatto il compitino, ma sto fuori. E nel mio ruolo c'è una punta che fa il terzino. Non gioco perché sono in prestito? Parlare con l'allenatore è diventato inutile. Mi sento preso in giro».

Lo sfogo di questo ventitreenne siciliano, cresciuto all'ombra di Paolo Maldini del quale sembrava destinato a diventare l'erede, segue quello di Pecchia. Pecchia si è pentito, ha ammesso d'aver sbagliato e Coco non deve dimenticare che per buona parte del girone d'andata è stato titolare fisso, nonostante la sua condizione di prestito, perché Mondonico ne apprezzava la spinta offensiva e le qualità atletiche e tecniche. Poi, il ginocchio di Coco, che spesso ha accettato di giocare con un'infiltrazione, ha fatto i capricci, c'è stato un calo di forma. L'incompatibilità tecnica con Lentini ha fatto il resto.

Ed ecco la spiegazione del tecnico: «Il calcio è una giungla. Coco è bravo e non è vero che lo trascuro, visto che l'ho impiegato domenica scorsa. Però, quando ho capito che non riusciva a coesistere con Lentini, non potendo giocare in dodici ho dovuto scegliere. Lentini sta facendo cose egregie sulla fascia sinistra. E, dovendo cercare di vincere, preferisco un attaccante che faccia la differenza in fase offensiva. E se poi dovessi fare una staffetta tra Lentini e Coco, sarei contento: significherebbe difendere il risultato».

Mondonico non crede a Fiorentina la mente già Manchester anche se Trapattoni ha lasciato a casa Di Livio e Torricelli per risparmiarli in vista della battaglia di mercoledì a Old Trafford. Ricorda, inoltre, che neppure la Roma s'era tirata indietro con il Toro, ma che questo non costituisce un alibi per l'eliminazione in Coppa Uefa. Roma, Juventus, Parma, Udinese cancellati dall'Europa: «Il calcio italiano è sempre stato tatticamente superiore - chiosa Mondo - ma se si va in Inghilterra per fare gli inglesi o in Spagna per fare gli spagnoli e non si cambia qualcosa in corsa per rimediare, si un vantaggio agli avversari».

Il Trap, navigatissimo nelle Coppe, venerdì prossimo, 17 marzo, spera di festeggiare il 61° compleanno dopo aver ottenuto un risultato positivo con il Manchester United e con il Toro: «Quella con i granata è una partita che va giocata fino in fondo. Il campionato ci offre ancora la possibilità di centrare l'Europa. Guai a mollare. E, per le sue caratteristiche tecnico-tattiche il Toro mi sembra un test ideale per Manchester». Batistuta ha una caviglia malconcia: disputerà almeno un tempo, poi potrebbe dargli il cambio Balbo che all'andata segnò il gol del pareggio dopo che Sommese portato in vantaggio il Toro. Sommese ha smaltito l'affaticamento e la sua presenza consente a Mondonico di non snaturare lo schema. Da Firenze sono attesi poco più di duecento tifosi viola e sarà la Maratona il 12° uomo granata. Già, proprio quella Maratona che nel derby si vestirà di bianconero. E Mondonico lancia l'allarme: «Con la Juventus non ci sentiremo soli perché avremo un tifo di qualità. Piuttosto mi preoccupano i 17 mila che si presenteranno allo stadio privi di biglietto. bene a ipotizzarlo». Capito?

TOTOCALCIO CRISI

Petrucci polemico con Nizzola

ROMA. Per l'anticipo a sabato 25 marzo (con la partitissima Milan-Juventus la sera di venerdì 24) della 27ª giornata di serie A, le schedine dei concorsi Totocalcio del 26 marzo saranno dedicate alla B e alla C. Lo ha stabilito ieri pomeriggio il Coni ancora prima che arrivasse da Milano la decisione della Lega, presa per evitare le assenze dei calciatori sudamericani costretti a mettersi a disposizione delle rispettive nazionali impegnate tra il 28 e il 29 dello stesso mese nelle qualificazioni mondiali. Gianni Petrucci, presidente del Coni, esprime il suo disappunto: «Non è così che si fa. Sono allo studio iniziative per rilanciare il Totocalcio, ma queste decisioni non ci aiutano. Il Coni, organo supremo dello sport italiano, va rispettato e invece nessuno si è fatto vivo per avvertirmi. Ho mandato una lettera a Nizzola: sono preoccupato, capisco le esigenze delle società, ma questo è un problema grave».

Il terzino: «A Roma non fui il peggiore» Ritornano Bonomi, Mendez e Brambilla

Oggi Massimo Brambilla sarà contro la Fiorentina la «mente» del Torino

SPORT FLASH

■ **FONDO, BAI 4°.** Il finlandese Harri Kirvesniemi, 41 anni, ha vinto a Oslo la 50 km precedendo il russo Ivanov; 4° Fabio Maj. Nella 30 km tc donne successo di Olga Danilova (Rus). Prima azzurra Gabriella Paruzzi, 11ª.

■ **MARCIA A PESCARA.** Stamane a Pescara si disputa (circuito cittadino di 2 km) la 1ª prova del Campionato di società, sui 30 km (25 per gli Junior).

■ **, BENE LA ;** La neo tricolore Agata Balsamo, e il keniano Elijah Nyabuti, hanno vinto il Cross Internazionale del Sud, a Lanciano.

■ **VOLLEY, VINCE TREVISO.** In A1 (19ª) Maxicono Pr-Sisley Tv 2-3 (22-25, 25-19, 25-18, 18-25, 13-15); oggi (ore 17,30) Casa Modena-Piaggio Rm, Iveco Pa-Tnt Cn, Brescia Lat Montichiari-Del Monte Fe, Lube Mc-Cosmogas Fo, Zeta Line Pd-Valleverde Ra. Classifica: Piaggio 44; Lube 42; Sisley 41; Modena 37; Maxicono 34; Tnt 25; Brescialat 24; Zeta 20; Del , Iveco 16; Valleverde 15; Forlì 13.

■ **IN FINALE.** La Foppapedretti Bg, battute (3-0) le polacche del Nafta Pila, affronta oggi, nella finale di Coppa Campioni di volley donne a Bursa in Turchia, l'U (Rus).

■ **BASKET, LA PAF SI SALVA.** In A1 (24ª) Viola Re-Paf Bo 70-71. Oggi (ore 18): Benetton Tv-Roosters Va, Adecco Mi-Lineltex Imola, Zucchetti Montecatini-Bipop Re, Canturina-DucatoSi, AdrRm-Scavolini Ps (20,30), Kinder Bo-Muller Vr, PepsiRn-Telit Ts. Class.: Paf 44; Kinder 34; Benetton 32; Adr 30; Scavolini ; Zucchetti, Viola ; Ducato 24; Lineltex 22; Roosters 18; Telit, Muller, Adecco, Pepsi 16; Canturina 14; Bipop 8.

■ **IPPICA: GRANDE VARENNE.** Nel Premio Encat a S. Siro, assolo di Varenne che ha dominato alla media di 1'12"9 sui 2100 metri, record della corsa.

■ **PALLANUOTO, SERIE A1.** 18° turno: Systema Bs-Conad Pe 7-6, Pro Recco-Florentia 11-6, Trony Ct-Athena Sv 7-9, Lewer Na-Siricem 12-7, Ina Rm-Posillipo 6-10, Conad Civitavecchia-Universo Bo 10-13. Class.: Posillipo 47; Ina 43; Recco 42; Florentia 40; Athena 31; Systema 29; Pescara 25; Universo 22; Lewer 18; Siricem 9; Trony 6; Civitavecchia 1.

www.opel.com

Se hai ancora un desiderio, non sprecarlo.

Hai tempo fino a domenica 12 per realizzarlo.

Ecco la Nuova Corsa Edition 2000, con climatizzatore, airbag, servosterzo e consumi talmente ridotti che arrivano fino 1100 km con un pieno*.

Nuova Corsa Edition 2000. Da lire 16.900.000 **

Opel Corsa. 15.500.000*** con ecoincentivi.

*Condizioni extraurbane (norme CEE 93/116), motore 1.7 diesel. **Prezzo chiavi in mano, I.P.T. esclusa, offerto dai Concessionari Opel che aderiscono all'iniziativa. ***Prezzo chiavi in mano, I.P.T. esclusa, Corsa 1.0 versione Viva 3 p.

COMAUTO SRL

• ARMA DI TAGGIA - SVINCOLO AUTOSTRADALE - 0184.476550
• VENTIMIGLIA - VIA ZANDONAI, 73 - 0184.230904 - PARCHEGGIO A LIVELLO VIA TENDA

OPEL

Sotto i portici di via Nizza: ora si cercano i mandanti ma il bimbo non parla

Tarik, spacciatore a dieci anni

Preso mentre vende dose d'eroina
Era già stato fermato la scorsa estate

Angelo

Tarik è bambino algerino 10 anni: occhi scuri, felpa arancione, jeans stazzonati. Ha già un mestiere: fa lo spacciatore di eroina. L'hanno colto sul fatto, l'altro pomeriggio, i carabinieri della compagnia San Carlo. Aveva appena passato un «quartino», cioè la dose giornaliera, ad tossicodipendente di Rivoli, tre volte più di lui. Luogo di «lavoro», il più classico (e più centrale) della città: via Nizza angolo via San Pio V. Proprio i portici dove qualsiasi droga è di casa, dove prostitute di ogni colore passeggiano lentamente davanti alle vetrine, dove poliziotti carabinieri non bastano e dove i giornalisti vengono malmenati dai pregiudicati, «indispettiti» dai racconti delle loro malefatte. Qui Tarik il regno ed il suo mercato: agli investigatori la sua presenza era già stata segnalata qualche giorno fa, ma lui era riuscito a non farsi beccare.

Comunque, riuscirà a farla franca anche stavolta: i militari che l'hanno bloccato, che hanno redatto il verbale del suo «spaccio» verso il tossicodipendente italiano, che gli hanno sequestrato la droga e le poche decine migliaia di lire appena incassate, hanno potuto soltanto accompagnarlo in una comunità, dove qualcuno cercherà di spiegargli le buone maniere. E dove, sia chiaro, Tarik non è obbligato a stare. Ragion per cui, da quella casa, si allontanerà alla prima occasione.

Già, ma il mandante? Ovvio che, se a spacciare eroina è un bimbo di 10 anni, un mandante ci deve essere. Ma è stato inutile cercare informazioni dal giovane pusher: le risposte stato vaghe, confuse, assolutamente inutilizzabili. Inutile anche cercare di risalire ai genitori del ragazzino: il racconto, sempre uguale, è quello di una vita trascorsa in compagnia di connazionali, di cui non si conoscono i nomi.

Tarik già stato, la scorsa estate, al centro di una vicenda analoga. Era stato bloccato in compagnia di altri due giovani algerini, sorpresi a spacciare hashish. Ma in tasca, a lui, non era stato trovato nulla. Anche in quella occasione finito in comunità, da dove se ne era poi andato.

Ora ha fatto il salto di qualità, diventando spacciatore a pieno titolo, e soprattutto passando all'eroina. Proprio questo particolare induce a considerare l'accaduto ancora più grave. Non solo si impiegano impunibili bambini, si di piazzare, attraverso di essi, la droga pesante, quella più pericolosa.

I commercianti di via Nizza, sotto gli occhi dei quali operano i mini-pusher, raccontano di un fenomeno ormai incontrollabile: «Ogni giorno, intorno alle 19, una banda una decina di bambini. Spacciano senza ritegno. Il loro capo? Qui, sotto i portici, è un altro ragazzino, di una dozzina d'anni: è lui che li dirige, che li muove qui là. Le forze dell'ordine? Sembrano rassegnate: sa che quei bimbi non possono essere arrestati. Comunque il loro intervento è sempre meno efficace, e scarsamente coordinato: ieri mattina la Polizia ha addirittura effettuato una battuta alle 9 del mattino. Il solo momento della giornata in cui è davvero tutto tranquillo».

Per i carabinieri della compagnia San Carlo, che hanno identificato Tarik, si tratta cercare di risalire, attraverso indagini di cui sono specialisti, a chi sfrutta questi bimbi: forse mai come in questo caso potrebbe reggere quell'ipotesi di «riduzione in schiavitù», di solito abituata a crollare sugli scranni dei tribunali. Gli uomini del capitano Aceto sono al lavoro, i magistrati del Tribunale minorile anche. C'è da bloccare un giro di droga, ma c'è soprattutto da salvare Tarik che benissimo di avere quattro anni di impunibilità. Giusto il tempo necessario per diventare un delinquente perfetto.

Aumenta fra gli spacciatori l'abitudine di usare, per non essere la droga, bambini impunibili ai fini della legge

L'esercito di piccoli schiavi

A Torino un convegno dedicato al commercio di esseri umani

Un bambino di 10 anni usato spacciatore di droga. La notizia nel giorno in cui a Torino discute di piccole e grandi schiavitù. Con dati agghiaccianti: ventuno milioni di persone vivono come schiave, 300 mila bimbi sono rapiti per farne miliziani. Migliaia d'esseri umani sono oggetto di commercio, per fini sessuali o per rubare i loro organi. Ogni anno 500 mila donne dall'Est europeo sono costrette a prostituirsi.

A questo desolante panorama da ieri è dedicato il «Forum 2000». L'incontro, aperto dal provveditore agli Studi Marina Bertiglia e dall'assessore Paola Pozzi, ha esordito con il racconto raccapriccianti storie di bambini soldato, intervistati dal giornalista Luciano Scalettoni, perchè ridotti a esser «macchine da guerra, emozioni, drogati con alcol e allucinogeni».

Sandro Calvani, rappresentante Onu per la «Regione Asia», ha poi parlato di globalizzazione e forme di schiavitù. «Molti - ha detto - pensano che la globalizzazione porterà via i nostri posti di lavoro, dato che i lavoratori nel mondo povero sono pagati molto . Ma globalizzazione non è una minaccia, non può fermata. Si può però decidere con quale onestà coscienza attuarla».

All'incontro hanno partecipato il ministro alle Politiche comunitarie Patrizia Toia e don Luigi Ciotti, che hanno concentrato l'attenzione immigrazione e traffico di esseri umani. Il ministro ha insistito sulla necessità «di rendere più palese l'immigrazione che serve, per sottrarla all'illegalità. Il fenomeno va programmato e governato, mentre si deve colpire di più chi organizza la tratta illecita di persone».

«Il 32 per cento degli italiani - ha detto Ciotti - si sente insicuro, ma c'è un crescente divario fra paure create e quelle vissute». Per Ciotti tanti mali della nostra società discendono dalla caduta di valori «C'è troppa rincorsa al piacere e al consumo. Siamo giunti al punto che bisogna educare al consumo, perché c'è gente che non distingue più le cose dalle persone»

Oggi il Forum riprenderà alle 9,45, con un interrogativo. «All'alba di un nuovo millennio, quale umanesimo?». Ne discuteranno Giancarlo Caselli, Daniele Cravegna, don Ernis Segati e Luciano Violante.

Per l'accusa la boutique di piazza Carlo Felice avrebbe venduto falsi Ralph Lauren

Firme contraffatte, Sir Wilson nei guai

La difesa: capi non comprati in azienda ma veri

Nei giorni scorsi si è svolta la prima udienza del processo a Gianluca Borile, titolare del negozio di abbigliamento «Sir Wilson», che si trova sotto i portici di piazza Carlo Felice, all'angolo con Roma. L'accusa è grave per un esercente di successo: l'aver posto in vendita, a prezzo pieno, capi originali della casa Ralph Lauren. Il pm Laura Ruffino gli ha contestato i reati di ricettazione e di introduzione nello Stato e commercio di prodotti di segni falsi».

giugno di due anni la Guardia di Finanza sequestrato nella boutique 73 paia di pantaloni, 120 camicie, 160 polo, abiti e maglioni con la griffe della Ralph Lauren ritenuta contraffatta. Valore commerciale della merce una ventina di milioni. A denunciare il titolare di Sir Wilson era stata un'agenzia investigativa di Carpi incaricata della tutela del marchio. Un suo detective aveva acquistato in più negozi di abbigliamento capi dell'azienda newyorchese e li aveva consegnati per le analisi alla Ralph Lauren Italia. Altri tre commercianti torinesi sono finiti inchiesta, ma solo per l'esercente di piazza Carlo Felice si è già arrivati al processo.

Un processo che si annuncia agguerrito dalle prime battute: in aula, il consulente tecnico del pm, l'esperta tessile Rinalda Falciola, ha riferito al giudice Claudio Ferrero di aver sottoposto ad i prodotti sequestrati e di ritenerli diversi dai capi originali per confezione, materiali utilizzati («La qualità di quelli in vendita nel negozio è inferiore») e per alcuni particolari che contraddistinguono le etichette.

La relazione dell'esperta ha naturalmente soddisfatto sia il pm sia la parte civile Ralph Lauren Italia rappresentata dall'avvocato Alberto Vercelli. Il difensore di Borile, l'avvocato Claudio Maria Papotti, ha invece molto da eccepire. E lo ripete anche fuori dell'aula: «La consulente dell'accusa parla di lievi difetti, imperfezioni, dubbia originalità. Ha mosso rilievi di questo genere: "Manca il sacchetto originale di confezionamento", "l'etichetta posizionata nell'interno del collo è diversa per caratteri e per filo del ricamo, più brillante". Noi diciamo semplicemente che ci siamo approvvigionati sul mercato parallelo internazionale della Ralph Lauren e di cui solo in Italia si ignora l'esistenza. Possiamo provarlo con tanto di fatture di acquisto da ditte straniere» Il legale cita di belghe e jugoslave. «Passa tutto per i paradisi fiscali, ma Sir Wilson è a posto con l'Iva».

Papotti non si limita alla difesa rilancia: «Chi ci accusa è stato coinvolto in un'inchiesta per estorsione dalla magistratura di Modena e il cliente là è stato chiamato a testimoniare» La replica alla prossima puntata.

[al. ga.]

Corteo per i quattro arrestati

Mario e Gianni, leader degli anarchici-squatter dei Centri sociali delle case occupate, hanno voluto, ieri nel corso di una conferenza stampa nella libreria «Comunardi» di via Bogino, manifestare solidarietà ai sei squatter (quattro sono in carcere) accusati di aver rapinato la di una tv privata. Inoltre hanno voluto rispondere, con buona dose di ironia, alla «pretesa extraterritorialità» dei Centri e delle case occupate, perquisiti e controllati dalle forze dell'ordine numerose volte. Gli anarchici hanno mostrato foto di gigantesche «videocamere tritapepe» ed altre diavolerie elettroniche-gastronomiche «in possesso». Alla fine non poteva mancare un simbolico pacco-regalo: dentro una videocamera di cartone, con tanto di «obiettivo» (un bicchiere di plastica). Insomma, una protesta dai toni scherzosi. Sempre ieri, un centinaio di squatter ha percorso in corteo un tratto di via Buniva, senza incidenti.

SAPER SPENDERE

Simonetta

Una sequoia in giardino per chi ha pollice verde

NON è tutti avere una sequoia alta 8 metri in giardino, ma capita a Andrea che vive in cascina sulla collina torinese a 60 anni, finalmente in pensione, si diverte a piantare e conoscere le piante. di tutto, faggi, aceri e roveri, cedri del Libano e pini tipo, magnolie e camelie e persino un banano del Nord che frutta e una Feijoia. Quel che gli interessa e lo preoccupa però è una sequoia di dodici anni alta 6 metri: «Bellissima fino a due anni fa - scrive - quando all'improvviso è seccata la punta e l'ho tagliata. Purtroppo adesso, tanto in tanto, alcuni rami seccano. C'è un rimedio? E mentre ne parlate, mi date qualche notizia sulla sequoia e sul suo nome?».

Deve il nome a un grande capo indiano, figlio di un commerciante inglese e di una donna cherokee, inventore di un sillabario che trascriveva in inglese il linguaggio cherokee. Ce lo spiega la professoressa Elena Accati dell'Università di Torino che aggiunge: «Quando nell'800 in California il primo cacciatore bianco si imbattè in una sequoia ne ebbe un grandissimo spavento».

«Queste grandi piante - precisa l'esperta - appartengono famiglia delle cupressacee stessa del cipresso), sono originarie della California, dove se ne trova una che supera i 110 metri d'altezza. E', insomma, l'albero più alto del mondo. Italia è importata nel secolo scorso, esemplari importanti anche se sofferenti si trovano nel parco Burcina, alcune hanno un secolo e mezzo di vita, piantate l'8 gennaio 1848 per festeggiare la concessione dello Statuto albertino. Il bric Burcina era fino ad allora monticello brutto e pochi chilometri da Biella. L'industriale Felice Pianezza, abitante a Pollone, decise di farne un parco che è ora più belli d'Italia, visitabile tutto l'anno.

«Si distinguono sequoia gigantea e quella sempervirens. La prima ha chioma conica, appuntita all'estremità, le branche inferiori leggermente pendenti, quelle inferiori assurgenti: la corteccia rosso marrone è fibrosa, fessurata. I portano foglie brevi, rigide, incurvate, di colore verde scuro o grigio. Spesso in luglio il fogliame vecchio diventa bruno. I coni incominciano a formarsi sugli esemplari di trent'anni.

«Le sequoia sempervirens ha la chioma colonnare con l'apice talvolta appiattito, branche superiori orizzontali e inferiori rivolte al basso. Le foglie sono oblungo lineari, appuntite sui rami principali, verde carico sulla pagina superiore con due righe bianche inferiormente. I coni tondeggianti hanno squame coriacee, raggrinzite.

«Tutte crescono bene nei terreni profondi, umidi, ben drenati, in posizioni molto riparate. La sempervirens tollera meglio le posizioni ombreggiate, cresce più rapidamente al sole. Si piantano in autunno o in primavera utilizzando esemplari di 30-50 centimetri di altezza. mantiene umido il terreno; nei primi anni in marzo-aprile si distribuisce uno strato di terriccio di foglie».

Ma di che soffre l'albero di Andrea? «L'apice può essere stato colpito da un insetto minatore o da un evento traumatico, può essere stato un fulmine oppure una reazione allo stress idrico, cioè carenza d'acqua. Così l'apice ha perso la dominanza e si è biforcato. Non c'è rimedio specifico purtroppo».

Da Bruna, pollice verde, un incoraggiamento alla lettrice che vuol coltivare frutti esotici: «Abito in Val Susa, ho un giardino a Est-Nord-Ovest. Otto anni fa ho comprato due piante Feijoia Sellowiana, per tre anni sono rimaste a ridosso un muro, coperte solo per il primo da un antigelo, poi le ho trasferite in giardino senza alcun riparo: ora sono alte quasi due metri e a novembre mi hanno regalato tanti frutti buonissimi. Tre anni fa piantato i famosi Litchi, la pianta è alta 60 cm e sta sul balcone al freddo. Nel mio giardino crescono anche l'eucalipto, due ulivi, un mirto, la ginestra, un fico d'India, due piante di capperi e un corbezzolo».

simonetta.conti@lastampa.it

Medici a convegno

«Uno su quattro incontra nella vita la depressione»

Una persona su quattro incontra, nell'arco della sua vita, la depressione. In circa la metà dei casi avviene negli anni del pensionamento, quando si affievoliscono gli stimoli, crescono i malanni e magari si perdono affetti importanti. Ma la malattia è in aumento, capace di toccare anche fasce sociali e di età considerate in passato relativamente sicure. E si profila lo spettro del mobbing come causa scatenante: circa il 15% delle depressioni nascono da angherie e difficoltà patite in ufficio, o più in generale sul lavoro. Di depressione se si è parlato ieri al Jolly Hotel: il professor Riccardo Torta, docente del dipartimento di neuroscienza, ed il dottor Paolo Carbonatto, che all'esperienza di medico di base a quello di psichiatra, hanno spiegato ai colleghi come riconoscere e contrastare validamente la malattia. Anche con l'ausilio nuovi farmaci (gli «Sari», frutto della ricerca danese) ad altissima tollerabilità.

IN BREVE

REGIONE LIGURIA VALLE D'AOSTA

tempo e buone piste Ancora sci in d'Aosta

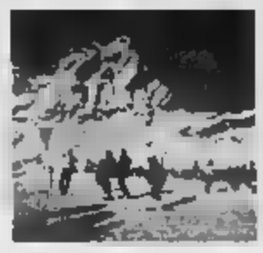

AOSTA. Inatteso prolungamento della stagione dello sci Valle d'Aosta grazie al bel tempo e alle buone condizioni delle piste Dopo la settimana di Carnevale, nella quale gli alberghi di diverse località hanno registrato il tutto esaurito, anche nei prossimi giorni è previsto un grande afflusso di sciatori. A Cervinia gli hotel saranno al completo, mentre a Champoluc le camere prenotate sono l'80 per cento del totale. Buone le previsioni anche a Courmayeur, La Thuile e Gressoney. Sulle piste del Monterosa Ski da domani si potrà sciare prezzi scontati La società degli impianti di risalita venderà lo skipass giornaliero a 43 mila lire invece di 52 mila. Il pomeridiano scenderà da 34 a mila lire.

Foto di inizio millennio un intero paese in posa

ROCCHETTA PALAFEA. In posa ci tutti i 404 abitanti del paese astigiano: dalla più anziana, Caterina Laraville (98 anni) al piccolo Francesco Ghione, nato da pochi giorni. Saranno immortalati nella «Foto di inizio millennio» che sarà scattata il aprile nella piazza del municipio. L'idea è venuta al sindaco, Vincenzo Barbero: «Ci sembra bello lasciare un ricordo del paese ai posteri».

Bruciano i boschi dell'Imperiese

GENOVA. Due incendi sono divampati nel pomeriggio nell'imperiese. Il primo un'area di pascolo a Molini di Triora, è stato spento quasi subito mentre per il secondo, divampato intorno alle 15,00 e propagatesi una zona boschiva, una fitta nebbia impedisce di valutare l'ampiezza del fronte di fuoco Impegnate sul luogo tre squadre di volontari e due squadre di guardie forestali

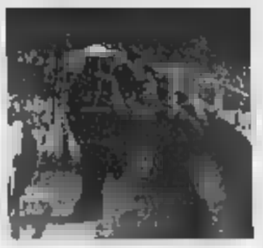

al mercato di Breo 20 stranieri

MONDOVI'. Ieri mattina, con un servizio congiunto e coordinato, carabinieri e polizia municipale hanno controllato gli extracomunitari presenti nell'affollata a mercatale di Breo, dove si segnalavano da qualche tempo problemi provocati da nordafricani, che infastidivano automobilisti e frequentatori del mercato. Sono stati identificati venti stranieri, sei condotti in centrale per ulteriori accertamenti (dopo tentativo di fuga nell'alveo del torrente Ellero, sventato dalle forze dell'ordine), quattro fotosegnalati e uno denunciato perchè senza permesso di soggiorno Una denuncia per lo stesso reato è stata raccolta anche al Comando dei vigili urbani, che hanno sequestrato merce a due venditori abusivi

Caccia nell'Astigiano al killer cani

ASTI. E allarme nell'astigiano per il killer che ha già avvelenato una quarantina di cani, una decina dei quali sono morti Il servizio veterinario e l'Asl hanno diffuso manifesti nei quali avvertono della pericolosità, anche per l'uomo, del veleno, che dalle prime analisi risulta a base di anticrittogamici inserito nei bocconi di carne sparsi per le campagne.

Il professor Vanoli «Vercellese dell'anno»

VERCELLI. Il sindaco Gabriele Bagnasco ha consegnato ieri, il premio «Vercellese dell'anno 1999» al presidente della Lega italiana per la lotta contro i tumori Eraldo Vanoli Il riconoscimento arriva proprio nel momento in cui, grazie anche all'impegno di Vanoli, l'ospedale di Vercelli è riuscito a dotarsi, su iniziativa del manager dell'Asl 11, Mario Lombardo, di un servizio di Oncologia medica

Biella vuole ospitare gli alpini nel

BIELLA. Biella si è ufficialmente candidata per l'adunata nazionale degli alpini del 2002 L'annuncio è stato dato ieri dal presidente delle penne nere biellesi Franco Becchia. Il capoluogo laniero è in corsa con Verona, Vicenza e Catania. La scelta a settembre. Intanto la Provincia sta per gemellersi con la Taurinese Durante tre giorni di festeggiamenti dal 2 al 4 giugno, alla brigata alpina sarà intitolata la piazza di fronte alla sede del governo del capoluogo, e ai suoi ultimi tre comandanti i generali Varda, De Salvia e Cavigiolu sarà conferita la cittadinanza onoraria rispettivamente di Cossato, Graglia e Sandigliano. Alla «leggenda» padre Brevi, il 7 maggio saranno invece intitolati dei giardini pubblici

Ladri messi in fuga con i vasi di fiori

LA SPEZIA. I ladri che volevano portare via cassaforte di bancomat di Santo Stefano Magra sono stati messi in fuga dagli abitanti di un condominio Svegliati verso le tre dal trambusto hanno cominciato a «bombardare» i ladri con vasi di fiori ed altri oggetti. A questo punto i malviventi, visti scoperti, hanno preferito abbandonare il colpo e sono fuggiti prima dell'arrivo dei carabinieri.

Della Novi la tavoletta più lunga

NOVI LIGURE. La Novi Elah Dufour presenterà a Eurochocolate a Torino, da venerdì a domenica la tavoletta di cioccolato più grande del mondo Verrà preparata da 10 maestri pasticceri coordinati dal direttore Pierangelo Pagliotti. La tavoletta sarà lunga 3,16 metri, larga 1 52 e alta 38 cm; ci vorranno 1500 chili di cioccolato gianduja e 500 chili di nocciole intere del Piemonte

Va a fuoco una palazzina Paura a Sant'Agabio

NOVARA. Panico nel quartiere industriale di Sant'Agabio, l'altra notte quando si è sviluppato un incendio nel sottotetto di un condominio di tre piani Sono stati due carabinieri ad accorgersi delle fiamme ed hanno dato l'allarme facendo intervenire i vigili del fuoco. Contemporaneamente hanno fatto evacuare tutto il palazzo di 35 persone perchè nel sottotetto c'era una caldaietta alimentata a gas metano e si temeva uno scoppio. I vigili del fuoco hanno lavorato per tre ore riuscendo a circoscrivere le fiamme. Sull'origine dell'incendio stanno indagando i carabinieri ma si teme una natura dolosa perchè sarebbero stati rinvenuti degli stracci intrisi di carburante proprio nel sottotetto.

PROGRAMMI RTL TORINO

TO 94.4 Mhz - CN 94.3 - AT, AL 91.8 - VC, BI, NO e VB 94.5
Giornale Orario del Piemonte (in collaborazione con La Stampa) ore 6 - 7 - 8 - 9 - 10 - 11 - 12 - 13 - 14 - 15 - 16 - 17 - 18 - 19 - 20 - 21.
30' minuto-La Sport: ore 6,30 - 7,30 - 8,30 - 9,30 - 10,30 - 11,30 - 12,30 - 13,30 - 14,30 - 15,30 - 16,30 - 17,30 - 18,30 - 19,30 - 20,30
8-9: Abitudine quotidiana; 8,25: Prima pagina; 8,40 Rassegna Stampa; Viabilità. 7,50 Polizia Stradale; 8,10 Prima pagina 20 anni prima; 9-12 Musica e notizie; Aeroporto; 10,10: Previsioni del Tempo; 10,50: Viabilità Ferrovie; 12-15: e Notizie; 12,10: Temperature; 12,20 Dediche. 13,50: Viabilità Polizia Municipale, 14,20: Dediche; 15-18 Musica e notizie; 15,50: Viabilità Ferrovie; 16,50: Viabilità Polizia Municipale; 17,20. Dediche; 18-21: Abitudine quotidiana. in La Stampa; 21-24 Musica e notizie, Notturno Musicale.

LA SCUOLA EDILE DI IMPERIA ORGANIZZA I SEGUENTI CORSI GRATUITI DI FORMAZIONE PROFESSIONALE

Unione Europea DG V FSE — Ministero del Lavoro e della Previdenza Sociale UCOFPL — Regione Liguria — Amministrazione Provinciale di Imperia

PROVINCIA DI IMPERIA REGIONE LIGURIA SCUOLA EDILE DI IMPERIA

Nell'ambito del programma operativo obiettivo 3 - Progetto Quadro 3.1 anno 1999 viene organizzato, presso il C.F.P. Scuola Edile di Imperia, un corso per:

TECNICO DEGLI ORNATI E DEI MODELLATI IN GESSO

- ESPERTO NEGLI INTERVENTI DI CONSERVAZIONE E RESTAURO -

Destinatari: n. 12 disoccupati.
Titolo di studio: Licenza di scuola media inferiore.
Requisiti: Iscrizione alle liste di Collocamento ed età inferiore ai 25 anni per almeno il 60% dei posti disponibili.
Durata: 600 ore di cui 154 di Project Work e 160 ore di stage aziendale. Al termine del corso verrà rilasciato attestato di qualifica per STUCCATORE - INTONACATORE.

Per accedere al corso gli interessati dovranno presentare apposita domanda di iscrizione, in bollo, da ritirarsi presso il Centro di Formazione Professionale:

Scuola Edile di Imperia - Via Privata Gazzano, 24 - tel. 0183.710947
dal 31/3/2000 ed entro le ore 12 del 14/4/2000

Profilo professionale: figura professionale di tipo tecnico di alto livello in grado di realizzare qualsiasi tipo di modellato in gesso e materiali affini, specializzata nel recupero di elementi decorativi architettonici in rilievo, relativi ad interni ed esterni di edifici, anche con caratteristiche di monumentalità, direttamente coinvolta nell'azione di restauro, in grado di effettuare diagnosi preliminare sulle cause di degrado, programma di intervento e valutazione indicativa del costo.

I candidati per essere ammessi al corso dovranno sostenere apposite prove attitudinali ed in tale sede saranno verificati i requisiti soggettivi per l'ammissione al corso.
Presso l'Ente gli interessati possono verificare i contenuti e le modalità dei criteri di selezione.

Il corso è completamente gratuito

FONDO SOCIALE EUROPEO
MINISTERO DEL LAVORO E DELLA PREVIDENZA SOCIALE
REGIONE LIGURIA

info@scuolaedile.imperia.it - www.scuolaedile.imperia.it

Unione Europea DG V FSE — Ministero del Lavoro e della Previdenza Sociale UCOFPL — Regione Liguria — Amministrazione Provinciale di Imperia

PROVINCIA DI REGIONE LIGURIA SCUOLA EDILE DI IMPERIA

Nell'ambito del programma operativo obiettivo 3 - Progetto Quadro 4.2 anno 1999 viene organizzato, presso il C.F.P. Scuola Edile di Imperia, un per:

ASSISTENTE TECNICO DELLA CONSERVAZIONE DI AFFRESCHI E PITTURE MURALI

- CONSOLIDAMENTO - PULITURA - RESTAURO -

Destinatari: n. 15 disoccupati.
Titolo di studio: Diploma di Scuola Media Superiore o di qualifica professionale integrata da almeno due anni di esperienza lavorativa.
Requisiti: Iscrizione alle liste di Collocamento ed età inferiore ai 25 anni.
Durata: 1000 ore di cui 228 di Project Work e 240 di Stage Aziendale.

Al termine del corso verrà rilasciato attestato di qualifica per RESTAURATORE D'ARTE

Per accedere al corso gli interessati dovranno presentare apposita domanda di iscrizione, in bollo, da ritirarsi presso il Centro di Formazione Professionale:

Scuola Edile di Imperia - Via Privata Gazzano, 24 - tel. 0183.710947
dal 17/3/2000 ed entro le ore 12 del 31/3/2000

Profilo professionale: Figura professionale di tipo tecnico di livello intermedio dedicata alla conservazione degli apparati pittorici murali di valore storico - artistico, direttamente coinvolta nell'azione di restauro, in grado di effettuare diagnosi preliminare sulle cause di degrado, programma di intervento, valutazione indicativa del costo e gestione dell'intervento.

I candidati per essere ammessi al corso dovranno sostenere apposite prove attitudinali ed in tale sede saranno verificati i requisiti soggettivi per l'ammissione al corso.
Presso l'Ente gli interessati possono verificare i contenuti e le modalità dei criteri di selezione.

Il corso è completamente gratuito

FONDO SOCIALE EUROPEO
MINISTERO DEL LAVORO E DELLA PREVIDENZA SOCIALE
REGIONE LIGURIA

info@scuolaedile.imperia.it - www.scuolaedile.imperia.it

Unione Europea DG V FSE — Ministero del Lavoro e della Previdenza Sociale UCOFPL — Regione Liguria — Amministrazione Provinciale di Imperia

PROVINCIA DI IMPERIA REGIONE LIGURIA SCUOLA EDILE DI IMPERIA

Nell'ambito del programma operativo obiettivo 3 - Progetto Quadro 5.1 anno 1999 viene organizzato, presso il C.F.P. Scuola Edile di Imperia, un corso per:

FOTOGRAFA ESPERTA IN TECNICHE DI DOCUMENTAZIONE DEI BENI ARTISTICI

Destinatari: n. 12 donne disoccupate.
Titolo di studio: Diploma di scuola media superiore o di qualifica professionale integrata da almeno due anni di esperienza lavorativa.
Requisiti: Iscrizione alle liste di Collocamento
Durata: 300 ore.

Al termine del corso verrà rilasciato attestato di specializzazione per FOTOGRAFA

Per accedere al corso gli interessati dovranno presentare apposita domanda di iscrizione, in bollo, da ritirarsi presso il Centro di Formazione Professionale:

Scuola Edile di Imperia - Via Privata Gazzano, 24 - tel. 0183.710947
dal 13/3/2000 ed entro le ore 12 del 27/3/2000

Profilo professionale: figura professionale specialista di nuovo profilo in grado di ideare, comporre ed eseguire, in maniera autonoma e con competenza servizi fotografici relativi specificatamente al particolare settore dei Beni Culturali, correggere le immagini ed utilizzare le informazioni memorizzate, nonché eseguire lavori fotochimici con le tecniche di volta in volta impiegate.

I candidati per ammessi al corso dovranno sostenere apposite prove attitudinali ed in tale sede saranno verificati i requisiti soggettivi per l'ammissione al corso.
Presso l'Ente gli interessati possono verificare i contenuti e le modalità dei criteri di selezione.

Il è completamente gratuito

FONDO SOCIALE
DEL LAVORO E DELLA PREVIDENZA SOCIALE
REGIONE LIGURIA

info@scuolaedile.imperia.it - www.scuolaedile.imperia.it

Unione Europea DG V FSE — Ministero del Lavoro e della Previdenza Sociale UCOFPL — Regione Liguria — Amministrazione Provinciale di Imperia

PROVINCIA DI REGIONE LIGURIA SCUOLA EDILE DI IMPERIA

Nell'ambito del programma operativo obiettivo 3 - Progetto Quadro 4.3 anno 1999 viene organizzato, presso il C.F.P. Scuola Edile di Imperia, un corso per:

ESPERTO IN PIANIFICAZIONE TERRITORIALE A SCALA DI BACINO

Destinatari: n. 15 disoccupati.
Titolo di studio: Laurea in: geologia, ingegneria, agronomia, architettura, scienforestali
Requisiti: Iscrizione alle liste di Collocamento ed età inferiore ai 27 anni.
Durata: 600 ore di cui 160 ore di stage aziendale.

Al termine verrà rilasciato attestato specializzazione per ESPERTO AMBIENTALISTA

Per accedere al corso gli interessati dovranno presentare apposita domanda di iscrizione, in bollo da ritirarsi presso Centro Formazione Professionale

Scuola Edile Imperia - Via Privata Gazzano, - tel. 0183.710947
25/2/2000 ed entro le ore 12 del 10/3/2000

Profilo professionale: figura professionale specialistica di nuovo profilo in grado di gestire la redazione strumenti di pianificazione territoriale integrata, i cosiddetti piani di bacino. È caratterizzata da notevoli competenze trasversali che gli consentono operare secondo metodiche sinergiche e interdisciplinari.

I candidati per essere ammessi al corso dovranno sostenere apposite prove attitudinali ed in tale sede saranno verificati i requisiti soggettivi per l'ammissione corso.
Presso l'Ente gli interessati possono verificare i contenuti le modalità del criteri di selezione.

Il completamente gratuito

FONDO SOCIALE EUROPEO
DEL LAVORO E DELLA PREVIDENZA SOCIALE
REGIONE LIGURIA

info@scuolaedile.imperia.it - www.scuolaedile.imperia.it

L'Antico Frantoio
"Censin da Bea"
riapre
il 3 [illegible] 2000
Da Pasqua sarà aperto
tutte le sere, escluso
lunedì

[illegible]
Osteria
le antiche ricette locali
a base di olio extravergine
BORGOMARO (Im)
solo su prenotazione
tel. 0335.821298 1/2

Regionali, presentata la lista dei democratici

Sono quattro i candidati dell'Asinello per Imperia

In lizza Avena, Fix, Panarello e Romagnone
E gli animalisti vanno con il centro-destra

Paolo Lingua
GENOVA

I «democratici» che hanno per simbolo l'asinello scalciante e raggruppano parecchi spezzoni della sinistra (liberali, socialisti, democristiani, ex ds, gruppi legati al senatore Antonio Di Pietro), hanno presentato i loro candidati nella coalizione di centrosinistra che sostiene Giancarlo Mori alla presidenza della Regione.

Il coordinatore regionale Mario Epifani ha ribadito la linea del suo movimento: sì [illegible] referendum sul maggioritario e impegno per l'unità della sinistra. Per le candidature alle elezioni regionali, è stata confermata la scelta prestigiosa per il «listino» del professor Enrico Beltrametti, ordinario di fisica nucleare ed ex rettore dell'Università di Genova.

A Imperia i candidati sono: Anselmo Avena, Arturo Fix, dentista, consigliere comunale a Sanremo, Anna Maria Panarello e Oscar Romagnone.

A Genova tra i candidati di spicco Francesco [illegible] Simone, vicepresidente del consiglio; Marco Evangelisti, capogruppo del movimento che fa riferimento ad Adriano Sansa; Francesca Pedullà, figlia dello scomparso sindaco di Genova; Gianni Segalerba, ex presidente dell'azienda di soggiorno di Genova.

A Savona sono candidati: Lauro Del Conte, Pier Giorgio Giraldi, sindaco di Arnasco, Renato Giusto, presidente dell'ordine dei medici, fresco transfuga dallo Sdi, Antonio Minini.

LISTA [illegible] Presentata a Imperia la lista Liguria Animalista. Ne fanno parte l'imperiese Monica Cotta, commerciante (ha un negozio di prodotti per animali), Sergio Orlando, [illegible] Imperia, capo area di un'azienda che vende alimentari per cani e gatti (e neo iscritto all'Enpa di Sanremo), il genovese Andrea Proto (è il capolista, anche lui ha negozi per animali nel capoluogo ligure) e Paola Porcellotti, che lavora [illegible] una libreria di Diano Marina.

La lista è schierata nell'ambito del centro-destra, «non per ideologia, [illegible] perchè tutti [illegible] schierati [illegible] allora lo abbiamo fatto anche noi, scegliendo [illegible] Polo». Obbiettivi? In pratica, uno solo: «Arrivare ad avere in Regione un assessorato alla tutela degli animali, finora inesistente, in Liguria».

Con [illegible] slogan «Per anni hai votato dei cani, questa volta vota un cane vero», il movimento è presente in tutte le province, con uguale percentuale di candidati maschi e femmine: «E la gente ha risposto benissimo, [illegible] nostri banchetti, e gli amici degli animali ci hanno preso come punto di riferimento».

COMUNISTI ITALIANI L'on. Nerio Nesi, presidente della Commissione Attività economiche della Camera, aprirà domani pomeriggio [illegible] Imperia (ore 16, sede della Federazione in via [illegible] Magny 10) la campagna elettorale del Partito dei Comunisti Italiani, «per battere le destre, contro l'astensionismo, per attuare le riforme, per governare il paese e le Regioni».

RINNOVAMENTO SINISTRA Domani sera alle 20,30, presso la Società Operaia di Mutuo Soccorso di Oneglia, è in programma l'assemblea dell'Associazione per [illegible] Rinnovamento della Sinistra. Tema: «La difesa dello stato sociale e la [illegible] estensione sono [illegible] fattore di civiltà [illegible] sviluppo». Sono previste relazioni di Betty Leone, della segreteria nazionale Cgil, [illegible] di Carla Nattero, consigliere comunale di Imperia.

Accertata la causa dell'incidente stradale di Viozene: la nebbia ha impedito la visuale

Oggi a Triora l'addio a Manuela

La giovane precipitata con l'amico in un burrone

[illegible]o Galuardi
VIOZENE

Sarà dato oggi [illegible] Triora, paese di origine della famiglia, l'ultimo saluto a Manuela Stella, [illegible] sfortunata studentessa di 18 anni morta in uno spaventoso [illegible]cidente stradale insieme con un suo amico cuneese, Valerio Adriano, nella notte tra giovedì e venerdì lungo i pericolosi tornanti della strada provinciale che da Ponti di Nava porta a Viozene. I due giovani sono precipitati con l'auto in un bur[illegible] uno spaventoso volo di 60 metri nel buio, sette secondi di terrore, per poi trovare la morte sul greto del torrente che in quel punto scende impetuoso.

I funerali si svolgeranno alle 15,30. Ieri pomeriggio i genitori di Manuela, Vittorino Stella, operaio dell'Enel [illegible] la moglie Graziella Bracco, dipendente del Provveditorato agli Studi, oltre al fratello Alessio, hanno accompagnato il corteo funebre che dalla camera ardente di Ormea dove la salma era stata ricomposta, si [illegible] diretto verso Triora nella chiesa dove [illegible] svolta la cerimonia funebre. Non è stata ancora decisa, invece, la data dei funerali di Valerio Adriano, 19 anni, l'amico di Cerreto Langhe [illegible] compagno di scuola di Manuela che era al volante dell'auto. Entrambi frequentavano la scuola Forestale di Ormea sebbene in classi diverse. Fra di loro era nata una grande amicizia.

Manuela Stella e Valerio Adriano i giovani precipitati in un burrone a Viozene

E proprio per quest[illegible] motivo, secondo la ricostruzione dei carabinieri di Ormea, i due ragazzi avevano deciso di vedersi giovedì sera, dopo cena, per passare qualche ora insieme. Si [illegible] diretti verso Viozene, attraverso la tortuosa strada provinciale, pericolosissima perchè per molti chilometri costeggia una scarpata profonda in certi punti fino a cento metri. E' stato stabilito che l'incidente è accaduto intorno alle 2,30. L'auto dei due ragazzi, che [illegible] stati visti lungo la strada verso Ponti di Nava intorno alle [illegible] [illegible] un tratto rettilineo e, incredibilmente, senza protezione a valle, [illegible] precipitata nel burrone. Quasi certamente [illegible] provocare la disgrazia è stata la nebbia che a quell'ora copriva con un[illegible] coltre spessissima tutta la zona. Un volo terribile e poi lo schianto. I giovani s[illegible] stati sbalzati fuori dall'abitacolo e sono finiti nell' impetuosa acqua del torrente. Nessuno si è accorto di nulla fino alla mattina successiva quando un cantoniere, intorno alle 12, ha notato i resti della macchina e accanto i miseri resti dei giovani. Ha dato l'allarme ai carabinieri i quali, peraltro, erano appena stati avvisati che era successo qualcosa dalla zia di Valerio Adriano, preoccupata dal fatto che il nipote [illegible] era rientrato a casa dalla notte precedente: circostanza di cui si è [illegible] conto solamente all'ora di pranzo perchè il ragazzo abitava [illegible] un'area della casa separata dal resto dell'abitazione principale, ma era solito mangiare assieme alla famiglia.

Si è così messa in moto la macchina dei soccorsi. Da Cuneo è stata inviata la squadra alpinistico-fluviale dei Vigili del fuoco e da Torino è intervenuto l'elicottero del 118: la zona era così impervia che è stato necessario recuperare i corpi con l'ausilio del velivolo. Poi la tragica notizia ai familiari.

IL DISASTRO DEL '91

Haven, assoluzioni in Appello

Sono stati assolti anche dalla Corte d'Appello di Genova i due armatori della Haven. Ieri il collegio giudicante, presieduto da Adriano Sansa, ha confermato la sentenza di primo grado del novembre 1997 secondo la quale i proprietari della petroliera Loucas Joannou Hadji e il figlio Stel[illegible] non [illegible] responsabili di disastro colposo e omicidio colposo plurimo - disastro avvenuto nell'aprile [illegible] '91 - come avevano ipotizzato nella requisitoria i pm Mario Sossi e Luigi Cavadini Lenuzza. Assolto dall'accusa di tentata estorsione anche il direttore della società, Christos Doules. Il collegio di giudici togati si era riunito venerdì sera e [illegible] alle 13 ha emesso il verdetto. SERVIZIO A PAGINA 35

Il racconto di una donna che ha perso 40 milioni

Giocava [illegible] videopoker «Mi cura lo psichiatra»

Claudio Vimercati
SAVONA

Per i videopoker ha perso quaranta milioni ed è finita in cura dallo psichiatra. E' la storia di una quarantenne savonese (per garantirle la privacy omettiamo il luo[illegible] di residenza) che ieri mattina, accompagnata dal marito [illegible] un figlio, si è presentata a palazzo di giustizia e ha denunciato la sua disavventura al procuratore della Repubblica, Vincenzo Scolastico. Il suo potrebbe essere un caso da letteratura scientifica: per i medici che l'hanno visitata, si tratterebbe di una paziente malata di «dipendendenza dai videopoker». E ancora adesso, che sta uscendo a fatica [illegible] un'esperienza drammatica, [illegible] tiene lontana dai bar o dalle sale gioco per non cadere [illegible] tentazione. «Di giorno - dice - lavoro. E al pomeriggio mi chiudo in casa e non esco».

La storia inizia nell'estate del '96. Racconta la donna: «Nel bar sotto casa compare il primo videopoker. Si giocano [illegible] lire per volta. E a poco a poco [illegible] passione per quel gioco mi entra nel sangue, al punto che [illegible] un paio [illegible] anni ho finito per indebitarmi». Prosegue: «Ero arrivata a giocare tutti i giorni, non appena avevo un momento libero. Non solo nel bar sotto casa, ma anche [illegible] altri locali. E quando sono state installate macchinette che funzionavano con banconote da [illegible] e 50 mila lire [illegible] incominciato a puntare forte. E di soldi [illegible] ne perdono tanti, in pochi secondi». La quarantenne è in preda alla febbre del gioco, non riesce a venirne fuori. «Non [illegible] più in grado di staccarmi. E ho incominciato a indebitarmi, al punto che [illegible] giocata i risparmi che avevamo [illegible] banca, l'anticipo sulla liquidazione [illegible] mio marito e per rientrare ho chiesto prestiti. Ho perso quaranta milioni. E intanto mio marito non sospettava di nulla».

Ma nell'ottobre del '98 l'uomo [illegible] chiamato dal direttore della banca. Scopre un passivo di nove milioni sul conto. E capisce che la moglie è malata. Conclude la [illegible]gnora: «Devo ringraziare la [illegible] famiglia. Mio marito [illegible] i figli che mi sono stati vicini. Senza di loro non [illegible] sarei mai uscita».

IL TEMPO IN LIGURIA

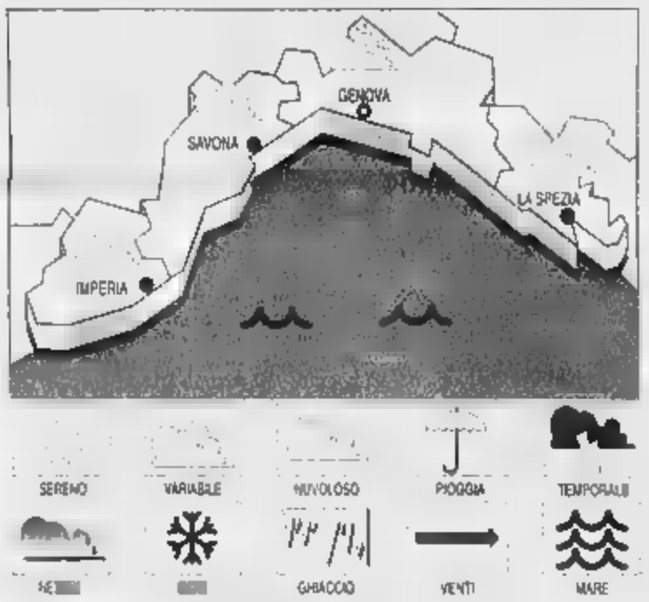

[illegible] [illegible] **OGGI** Nuvolosità stratificata in parziale, temporanea attenuazione con foschie anche dense, [illegible] debole, mare quasi calmo-poco mosso, temperatura stazionaria.

TEMPO PREVISTO PER DOMANI Situazione senza rilevanti variazioni.

[illegible] **DI IERI.** Temperatura [illegible] mare 13 °C, umidità relativa 85%, pioggia 8 mm; vento, direzione variabile; velocità 3-5 km all'ora. Mare quasi calmo; cielo nuvoloso, pressione barometrica 1020 [illegible] (tendenza: stazionaria)

TEMPERATURE DI IERI

Genova	max **14**	min **10**
Savona	max **13**	min [illegible]
Imperia	max **14**	min **10**

UN ANNO FA A IMPERIA
Max: **18**; min **13**; temp. mare **13 °C**

Il **Sole** sorge alle 6,45 e tramonta alle 18,30
La **Luna** cala [illegible] 0.26 e si leva alle 10,32 (fase crescente).

Dati gentilmente forniti dall'Osservatorio meteorologico del Comune di Imperia e [illegible] Centro Meteo Mursia di Portolino.

[illegible] ora il Comune dà via libera al completamento del nuovo parco pubblico dell'ex Villa del Sole

Sanremo, recuperati i giardini Regina Elena

Dopo 6 mesi di lavoro torna [illegible] risplendere uno degli angoli più suggestivi

[illegible]

Sei mesi [illegible] lavoro e [illegible] spesa di 180 milioni hanno restituito l'antico splendore ai giardini Regina Elena (nella foto), uno degli angoli più suggestivi di Sanremo. Ieri, l'assessorato al Patrimonio e l'ufficio Beni ambientali hanno presentato il risultato dell'intervento, eseguito dalla ditta Vialit e, per la parte verde, dalla cooperativa «Il Cammino», che [illegible] curerà la custodia diurna dell'area. Sono [illegible] sistemate le aiuole, installate ringhiere in ferro battuto per 220 metri, recuperato l'antico acciottolato dei viottoli, ricostruiti i giochi d'acqua della caratteristica fontana ai piedi della strada che conduce al santuario [illegible] Madonna della Costa. Ed è stata persino ricavata un'area apposita per i cani. Ora manca solo l'illuminazione (è comunque in funzione un impianto provvisorio).

Intanto, in un'altra zona della città, stanno per decollare i lavori per completare il [illegible] parco pubblico dell'ex Villa del Sole, a San Martino. I bambini avranno a disposizione una vasta area attrezzata delle dimensioni di [illegible] metri quadrati. I lavori sono stati appaltati all'impresa Fratelli Negro per un importo di circa un miliardo [illegible] mezzo. E per la difesa del patrimonio verde, l'Amministrazione ha varato una campagna per l'eliminazione (nell'entroterra) dei nidi della processionaria, parassita che sta distruggendo molte piante. (g. ml.)

INPDAP
Gestione Unitaria delle Prestazioni creditizie e Sociali agli iscritti

L'Inpdap dà credito ....ai suoi iscritti!

Oltre ai dipendenti statali **anche i dipendenti degli enti locali** hanno diritto alla concessione di piccoli prestiti fino a 4 mensilità!

Per qualsiasi chiarimento rivolgersi all'U.R.P. telefono n° 0183/769807 - 0183/710622

Sede Provinciale INPDAP
Viale Matteotti, 46 - Imperia

L'iniziativa prende il via all'ospedale di Imperia, corsi nei Circoli didattici

Bambini a scuola di prevenzione

Campagna anti-infortuni per l'infanzia

Stefano Delfino
IMPERIA

L'imprevisto, spesso, è dietro l'angolo: basta un nonnulla, al bambino, per rischiare soffocamenti, ustioni, avvelenamenti o traumi da cadute. Ogni anno, tra i circa mille ricoveri nella Divisione pediatrica infantile dell'ospedale di Imperia, il 12% (e quindi sui 120 casi) è dovuto a cause accidentali. Sempre più indispensabile, quindi, secondo i medici, diventa l'intensificazione dell'opera di prevenzione, che non a caso, oltre alle famiglie, si rivolge anche alle scuole: qualche giorno fa, su questo tema i pediatri del reparto hanno tenuto una conferenza nei due Circoli didattici della città.

Spiega il dottor Carlo Amoretti: «Secondo le statistica, gli incidenti sono largamente al primo posto tra le cause di mortalità nell'età giovanile. Basta solo dato, ed è agghiacciante: con un corretto uso delle cinture di sicurezza, nel '97 (ultimo anno di cui si hanno dati precisi) avrebbero potuto essere evitati 105 decessi di bambini in incidenti stradali. E la banalità dell'evento è spesso in agguato anche nella vita quotidiana. Per questo l'informazione è importante e fini di evitare il più possibile che si verifichino casi traumatici».

Al reparto di Pediatria di Imperia, oltre alle iniziative per i piccoli ricoverati di cui si parla nel servizio accanto, sta per scattare un'opera specifica in tema di prevenzione, attraverso messaggi murali, rivolti in particolare ai genitori. Di che si tratta, lo spiega il primario Umberto Tondo: «L'Istituto d'Arte, collaboratore prezioso, sta predisponendo delle tavole, di facile consultazione, che saranno affisse alle pareti. Di ogni possibile tipo di incidente, saranno date pochi e schematici indirizzi di comportamento. E' un'analoga azione di sensibilizzazione sarà condotta anche con incontri nelle scuole».

La Divisione, situata al terzo piano dell'edificio, con vista da un parte sul mare e dall'altra sulle colline, ha 10 posti letto, altri due per «day-hospital» e 4 per la terapia intensiva del centro di patologia neonatale. I medici sono sei: «Decisamente pochi, perchè sarebbe necessaria una guardia interna», dicono in ospedale. Nonostante le carenze numeriche, il personale (compreso quello paramedico) riesce a prestare attenzione pure alle attività collegate, come appunto quella della prevenzione, anche attraverso la diffusione alle famiglie di un questionario per la verifica della sicurezza domestica: 41 domande su tematiche che spaziano dalla perdita di sangue alle scottature.

RICOVERI ANNUI 1000 circa
RICOVERI ANNUI PER INFORTUNI 120 (12%)

TIPO DI INCIDENTI PER ETA':

0-1 anno	soffocamento meccanico, ustioni, avvelenamenti, cadute
1-4 anni	avvelenamenti, ustioni, folgorazione da corrente elettrica, cadute
	incidenti stradali auto, investimenti, cadute da bici o motorino, incidenti connessi con l'uso di macchine o rurali, annegamenti, incidenti connessi con pratiche sportive (sci, calcio, pattini), soffocamento (per chiusura in contenitori e mobili), incidenti con armi da fuoco

FREQUENZA LUOGO DELL'INCIDENTE (DATI ACCESSI PRONTO SOCCORSO ISTITUTO GASLINI):

DOMICILIO	39%	PALESTRA	1,6%
STRADA-GIARDINI	26%	PISCINA	0,9%
ASILO-SCUOLA	12%	CAMPI DA SCI	0,4%

Una sala giochi in Pediatria

Disegni festosi colorano le pareti per alleviare la degenza dei bimbi

IMPERIA

Era un reparto grigio e dolente, come lo sono un po' tutti quelli di ogni ospedale. Adesso, è squillante di colori, ha persino una sala dedicata ai giochi e promette di diventare ancora più accogliente quando, il prossimo anno, saranno festosamente decorate anche le stanze dei piccoli degenti. E' diventata un gioiellino, la divisione pediatrica dell'ospedale di Imperia, dopo il «maquillage» al quale l'hanno sottoposto gli allievi dell'Istituto d'Arte.

I lavori per il nuovo «look», iniziati dopo le vacanze natalizie, sono ormai entrati nella fase finale: l'inaugurazione ufficiale, a cura dell'Asl, i cui vertici hanno collaborato con entusiasmo all'iniziativa, è prevista ai primi di aprile. Spiega il primario Umberto Tondo: «Il progetto è nato con lo scopo di umanizzare il reparto, facendo diventare il bimbo protagonista in un ambiente adatto a stimolare la fantasia infantile e cercando così di renderne meno penoso il periodo della degenza».

Un'opera resa possibile grazie al contributo del Rotary Club Imperia, che ha donato 2 milioni in occasione dello Natale, e della Fondazione della Banca Carige (8 milioni). Anche le vernici sono state offerte da un'azienda di Portogruaro, mentre l'Istituto d'Arte si è fatto pregare: la preside Fausta Tocchio ha inviato una squadra di una ventina di allievi, guidati dalla professoressa Marisa Novaro. «E' stata un'esperienza nuova, per i ragazzi, e ha contribuito ad arricchirne la personalità», commenta l'insegnante. L'Asl ha messo a disposizione personale e i volontari della Croce Rossa hanno assistito i piccoli ricoverati nella creazione di un loro tabellone, fitto di disegni.

L'esperimento-pilota è il primo genere in provincia, e l'unico precedente conosciuto in Liguria riguarda l'Istituto Gaslini di Genova, limitato però solo ad alcune camerette. Già il corridoio d'ingresso ha le pareti festosamente disegnate: di esse, gli studenti della quinta classe, aiutati da quelli della quarta, che prenderanno il loro posto dal prossimo ottobre, hanno realizzato una gustosa città, mentre le porte tutte a tinte pastello (azzurro, verde pisello, giallo). E dai muri dell'ambulatorio, spesso impatto iniziale per i bimbi malati o infortunati, sorridono tranquillizzanti cavalli a dondolo e orsetti realizzati in rilievo.

A disposizione dei piccini c'è poi una sala giochi, creata appositamente. Riproduce un verde, riposante ambiente alpino, nel quale si affacciano greggi di pecore, scoiattoli dagli alberi, e un laghetto. Fra le attrezzature, donate anch'esse da privati, scivoli, un calcio-balilla, lavagne, una cucina e persino una casetta in miniatura. [s. d.]

La sala giochi di Pediatria e, in alto, il corridoio del reparto dalle pareti decorate

Concorso scuole

«Vivere il mare» L'Istituto d'Arte è primo in tutto

IMPERIA. Anche quest'anno l'Istituto d'Arte di Imperia, nel concorso internazionale riservato alle scuole, dal titolo «Vivere il Mare», si è rivelato protagonista. Il prestigioso istituto presieduto dalla dinamica preside Fausta Tocchio, dopo i successi del passato, con un cortometraggio di otto minuti messo a punto degli alunni ha ottenuto il primo premio per la «Fiction» e il 1° premio per la «Giuria giovani» e si è guadagnato anche il diritto di presentare a livello nazionale il nuovo concorso per il 2000 nella propria sede di via Agnesi.

Ieri alle 10, alla presenza di autorità e studenti, il professor Pierantonio Gandaglia ha presentato i lavori seguito subito dopo dal dottor Ennio La Malfa, responsabile nazionale delle attività scolastiche, che ha lanciato l'edizione 2000 del concorso.

Poi ha avuto luogo la premiazione dell'Istituto imperiese che, per l'edizione 1999, con la regia del professor Tino Dolmetta, ha realizzato il suggestivo video. [a. b.]

La protesta di una famiglia imperiese che teme per la propria salute

«Battaglia contro il traliccio»

In costruzione a cinquanta metri da casa

IMPERIA

Una famiglia si sta ribellando con tutte le sue forze alla costruzione di un traliccio per le comunicazioni dei telefoni cellulari che sta sorgendo quasi alla porta di casa. I Galatini e il marito Dino Bessone, già «toccati» dal dramma del male secolo, sono decisi a battaglie legali e a contestazioni plateali se i lavori di costruzione di un grosso traliccio in località Bastera non verranno bloccati. La struttura con base tre metri per tre, è destinata a ospitare i ponti radio per cellulari.

Dice la signora Galatini: «Mio marito, ex impiegato alla Camera di Commercio, ha già vissuto il dramma del tumore. Per fortuna ora sta meglio ma si ritiene più vulnerabile degli altri alle ricadute ed è per questo motivo che non vuole assolutamente correre rischi. Il traliccio che stanno impiantando si trova a 28 metri dal nostro terreno ed esattamente a cinquanta dalla porta di casa. Visto che nessuno per ora è in grado di assicurare che le onde radio sono innocue, non vogliamo più rischiare la nostra salute. Assolutamente». La famiglia Bessone denuncia anche che un grosso carrello, contenente altre antenne, da tempo è stato lasciato nella loro proprietà e vogliono che sia portato via. [a. b.]

Il traliccio contestato a Bastera

Un'associazione ne tutela i diritti

IMPERIA. Per sensibilizzare e migliorare i rapporti tra cittadini, istituzioni e operatori, tutelare e promuovere la cultura, la ricerca e la formazione nel campo dei diritti umani e civili degli anziani, è sorta anche a Imperia l'Ala (Associazione per la tutela degli anziani). Ha trovato ospitalità provvisoria in via Santa Lucia presso la Società Operaia.

Del direttivo fanno parte: Lorenzo Anfosso, Vittorio Caccavari (presidente), Giulia Del Santo, Mounir Gabsi, Mauro Manuello, Mariano Mij e Giuliana Trucco. Unica in Liguria, l'associazione si propone come punto di riferimento. Questi i telefoni ai quali è possibile rivolgersi per consunze: 0183-296966/293654/291768. [a.b.]

DALLA CITTÀ

AMBIENTE

La mostra del WWF aperta fino a giovedì

Anche oggi in 600 piazze italiane il WWF organizza la «Festa delle Oasi 2000». A Imperia il banchetto dell'organizzazione ecologista più importante ed estesa del mondo (conta milioni di soci), è allestito in piazzetta Bianchi. In contemporanea al Rondò di piazza Dante è aperta la mostra del WWF che rimarrà aperta fina a giovedì. [a. b.]

SPORT

Quarta edizione del trofeo «Iper Vallè»

Si svolge oggi, organizzata dalla sezione ciclistica del Circolo Parasio di Imperia, la quarta edizione del trofeo «Iper Vallè», prima prova del campionato interprovinciale di cicloturismo di chimoleuri 65. Il ritrovo dei partecipanti è fissato alle 8 sul piazzale del multimercato a Pontedassio. I partecipanti raggiungeranno Castelvecchio, Imperia, Bivio Piani, Piani, Dolcedo, Isolalunga, Bastera, Caramagna, Pontedassio, Gazzelli, Chiusanico, Torria, Cesio, Colle di San bartolomeo, Caravonica, Sal Lazzaro, Chiusavecchia, e faranno ritorno all'Iper Vallè. [a. b.]

FORMAZIONE

Istituto corso per catalogatore multimediale

Con la collaborazione del Polo Universitario di Imperia, del liceo scientifico «Vieusseux», della Cna e dell'Enaip prende avvio a Imperia un corso post-diploma per «Catalogatore multimediale di Beni ambientali e culturali». Il programma prevede 1200 ore di lezione di cui 400 di stage aziendali. L'attestato finale è riconosciuto come «credito formativo» per accedere a determinati corsi universitari. Il corso è completamente gratuito. Le domande vanno presentate entro il 15 marzo alla segreteria del «Vieusseux». [a. b.]

ANIMALI

Un cucciolo di coniglio cerca padrone

Singolare ritrovamento l'altro giorno sulla strada che porta a Costa d'Oneglia. Una signora ha scoperto che in una cunetta, spaventatissimo, c'era un coniglietto bianco. Dopo averlo soccorso lo ha portato da un veterinario. Ora il cucciolo attende di essere adottato. Per informazioni telefonare allo 0183-64391 [h. v.]

Consiglio comunale

Iannì cambia e continua con il gruppo Ccd

DIANO MARINA. Un nuovo cambiamento nel panorama politico dianese, sempre in fermento. Il consigliere comunale Francesco Iannì ha aderito al Ccd e ha costituito il gruppo consiliare del partito presso l'assemblea comunale.

Lo annuncia la direzione provinciale del Ccd-Democratici cristiani. Il segretario regionale e vicepresidente della Provincia, Vittorio Adolfo, esprime «viva soddisfazione per la scelta dell'amico Ianni che si riconosce negli ideali che il partito rappresenta quale forza di centro e moderata». «Ianni - aggiunge Adolfo - avrà modo di proseguire l'impegno di consigliere comunale con il sostegno di tutto il Ccd provinciale per dare un contributo determinante alle scelte politiche della città di Diano Marina nell'interesse della collettività». Ianni aggiunge, dunque, al suo percorso politico un altro tassello. Dopo aver aderito come indipendente alla maggioranza che governa Diano, se ne è distaccato andando all'opposizione, sempre come indipendente. Ora, l'approdo al Ccd. [e.bac.]

LETTERE AL GIORNALE

I porti di Imperia e la Costa Azzurra

I piemontesi affollano con le loro barche i porti e i porticcioli della vicina Costa Azzurra, hanno comprato ville e alloggi e continuano a comprare e a ristrutturare.

I burocrati e i commercianti francesi sono contenti della clientela italiana perchè con essa fanno ottimi affari.

Imperia, incastonata fra due porti, e servita dalla statale 28 che la congiunge alle zone più ricche di Italia (Cuneo e tutto il Piemonte), potrebbe accogliere, unendo i due porti, le due-tremila barche italiane che stazionano in quelli francesi, portandovi la ricchezza che i vicini piemontesi ci servirebbero su un piatto d'oro.

Le Ferriere se ristrutturate potrebbero diventare il «Lingotto» d'Imperia. In essa potrebbero trovare ottima sede: stages di musica e i, fiere o mercati, e biblioteca e così via.

Non esiste infatti in tutto il Ponente Ligure e neppure sulla Costa Azzurra un così grandioso manufatto (è il primo ad essere costruito in cemento armato industriale d'Italia) sul mare, situato tra due porti.

Tutte le città spostano le fabbriche e i grossi magazzini alla periferia.

Noi siamo situati in una periferia della Liguria, ma facessero un grosso magazzino al posto delle ex-Ferriere, che sarebbe proprio al della città, esso, con le tecniche moderne di stoccaggio, darebbe lavoro solo a pochi dipendenti, per contro i Tir intaserebbero il traffico cittadino e inquinerebbero moltissimo il rumore e i gas di scarico.

Nella graduatoria sulla vivibilità, Imperia è scesa verso il settantesimo posto per la qualità di vita: si vuole continuare su questa strada?

A Imperia per fare opere grandiose i soldi ci sono. Bisognerebbe però che qualcheduno ritrovasse i geni degli Agnesi, degli Isnardi, i Ranzini, dei Ranzetti, dei Niggi, dei Novaro, dei Sasso....

Sarebbe lunghissimo l'elenco: rimangono i Carli, il troppo poco.

Giacomo Sciandini, Imperia

Grazie a Vallecrosia La città è migliorata

Sono un lettore de La Stampa da 30 anni, e non ho mai scritto a nessun giornale. Ma, vedendo che Vallecrosia è cambiata in meglio, sento il dovere, come cittadino, di esprimere il mio giudizio.

E quindi, ringrazio l'Amministrazione comunale, perchè si sta obbiettivamente dando da fare: ha realizzato i marciapiedi di (lato monte) di via Col. Aprosio, e in via Don Bosco, dove è stata fatta una rotatoria (e un'altra ancora all'incrocio di via Giovanni XXIII), oltre a varie altre opere pubbliche.

E, quindi, come cittadino e a nome degli altri concittadini di Vallecrosia, rinnovo i ringraziamenti all'assessore ai lavori pubblici Armando Biasi e ai suoi colleghi dell'Amministrazione.

Orlando Gandurso, Vallecrosia

Scrivere alle redazioni di Imperia, via Alfieri (telefax 0183-273106), e di Sanremo via Roma 176 (telefax 0184-500765). Le lettere non firmate saranno cestinate

NUMERI UTILI

AMBULANZE (tutta la provincia)

118 Imperia Soccorso

AUTOAMBULANZE

Imperia: 118 (num. unico). **Bordighera:** 252.525. **Vallecrosia:** 295.455. **Camporosso:** 28 191. **Cervo - S. Bartolomeo:** 405.353. **Diano:** 494 112. **Dolceacqua:** 206.878. **Ospedaletti:** 505.050. **Pieve:** 36.377. **Pontedassio:** 278.700. **Pornassio:** 325 132. **Riva L.:** 485.754. **S. Stefano:** 488.000. **Sanremo:** 0184-507710; 0184-505.050. **Arma:** 0184-41.444. **Ventimiglia:** 250.722 (anche amb. veterinario).

FARMACIE DI TURNO

Le farmacie restano ap. dalle 8-12 e dalle 16-19,30 eccetto quelle di turno.
Imperia: *Rebagliati*, corso Garibaldi 2 tel. 018381682 *Borgo San Moro*, via Sant'Agata 1/a, tel. 0183710674
Sanremo: *Centrale*, corso Matteotti 190.
Donzella, piazza Eroi Sanremesi tel.0184573212
Farmacie che assicurano la reperibilità in provincia: **Diano-Cervo-S. Bartolomeo,** compresenorio: *Guglielmi*, via Roma 83, (Diano Marina)
Arma di Taggia: *Revelli*, via Quarolo 42, tel. 018443058
Bordighera-Vallecrosia: *Feci*, via Vittorio Emanuele, tel. 0184261425 (Bordighera)
Ventimiglia: *Quaglia*, via Cavour 47 tel 0184351269
Camporosso: *Manassero*, via V. Emanuele 52, tel. 0184286181. **Dolceacqua:** *Muratorio*, piazza Matteotti 2, tel. 0184-206.133. **Ospedaletti:** *Marcor*, via Matteotti 106/108, tel. 0184-689.015. **Pieve:** *Cappi*, corso Ponzoni 70, tel. 36.208. **Riva:** *Nuvoloni*, piazza Sisto 42, tel. 0184 485.754. **S. Stefano:** *Nuvoloni*, piazza Cavour 14, tel 0184 - 486.662.

OSPEDALI

EMERGENZA SANITARIA (nch. ambulanza): **118**, tutta la prov. **Ospedali: Imperia:** 0183-7941. **Sanremo:** 0184-. **Bordighera:** 0184-2751. **Pieve:** 0183-91.524.

Ciao Ulcer

I Compagni, i Docenti ed il Personale tutto dell'Istituto Professionale per l'Agricoltura e l'Ambiente di Ormea, profondamente addolorati, partecipano con sentita commozione al dolore per la perdita di

Paola Stella

— Ormea, 11 marzo 2000.

IN CITTA' OGGI

IMPERIA

Navigazione su Internet

Domani dalle 15 alle 18,15 al Centro Sociale Incontro di Giardini 1° Maggio, a San Bartolomeo al Mare, è in programma navigazione guidata su Internet con siti consigliati. In alternativa, i soci potranno partecipare a giochi di società. [a. b.]

IMPERIA

Conferenza sull'olivo

Giovedì alle 16.30, nella sala riunioni di palazzo Guarnieri, in piazza Pagliari 4 a Porto Maurizio, l'agronomo Fulvio Balli terrà una conferenza sul tema «L'olivo pianta immortale». L'iniziativa è promossa dalla Compagnia de l'Urivu. [a. b.]

IMPERIA

Imparare il bridge

Domani alle 15,45, nella sede dell'Unitre in piazza Ulisse Calvi 1 a Oneglia, il dottor Davide Dattola terrà una lezione di giardinaggio dedicata a «Arbusti e rampicanti». Alle 17, seguirà un corso di bridge a cura di Renzo Pullicani. [a. b.]

IMPERIA

A scuola di francese

Domani alle 15.30, al Filo d'Argento di Salita Padri Minimi a Oneglia, è in programmo una lezione di francese. Dalle 16 alle 17 sono inoltre in funzione nella sede l'ambulatorio infermieristico. [a. b.]

IMPERIA

I segreti dell'acquerello

Domani alle 15.30, al Centro sociale «L'Arcobaleno» di via Privata Gazzano 6, è prevista attività motoria Manuela. Alle 15.30, seguirà una lezione di acquerello tenuta dal professor Ferrando. [a. b.]

VENTIMIGLIA

In Friuli con la Coldiretti

Organizzato dalla Coldiretti, dal 29 aprile al 1° maggio si svolgerà un viaggio in Friuli. La comitiva in partenza da Ventimiglia farà tappa a Udine, Redipuglia, Trieste, Cividale, Tarcento, Gemona e San Daniele. Per informazioni e prenotazioni telefonare allo 0184-351627. [a. b.]

Un modo per avere dei dati statistici attendibili su incidenti e pendolarismo

«Stop alle danze per un sabato»

Proposta dell'ex presidente ligure del Silb Gozzi

Augusto

NOLI

«Chiudiamo tutte le discoteche d'Italia per un sabato sera per dimostrare che non sono i nostri locali la causa delle "stragi del sabato sera"». La provocazione, costruttiva, arriva dal presidente storico del sindacato dei locali da ballo della Liguria, Pietro Gozzi. L'ex titolare [illegible] Gulliver di Noli [illegible] anni fa aveva già espresso le sue proposte all'allora ministro Mancino. Il 31 gennaio del '[illegible] aveva parlato anche [illegible] il Papa dei problemi dei locali notturni. Si appresta oggi a chiedere un incontro diretto [illegible] il neo-ministro degli Interni, Enzo Bianco [illegible] negli ultimi giorni ha avanzato alcune proposte già contestate.

La propo[illegible] di chiusura anticipata alle 3 con la progressiva riduzione due ore prima di musica, effetti luminosi e della vendita di alcolici fa discutere. Poche sale da ballo aprono prima di mezzanotte. Il momento di maggior afflusso è proprio quello compreso fra l'una e le tre. «Le proposte [illegible] Bianco [illegible] fatto segnerebbero la fine [illegible] settore già in grave crisi», dicono all'unisono gli addetti ai lavori. Spiega Gozzi: «In tutti i settori ci [illegible] delle mele marce, anche fra i titolari dei locali. Ma chi lavora [illegible] serietà non può essere messo fuori gioco. Siamo convinti che le così dette "stragi" [illegible] sono legate ai nostri locali. Nel Savonese, in particolare, il fenomeno non è mai esistito. Si deve vedere una volta per tutte il problema nella [illegible] interezza. Nel mio locale, ad esempio, solo il [illegible] per cento dei clienti fa una seconda consumazione e il 5 per cento arriva alla terza. Abbiamo differenziato il prezzo fra bevande analcolica ed alcolica proprio per disincentivare quest'ultima. Con 15 mila lire, il costo di un drink a base alcolica in discoteca, al bar o in un autogril, si può compra[illegible] un'intera bottiglia di whisky. Come si può pensare di risolvere certi problemi solo in discote[illegible]. Prosegue Gozzi: «Ci sono i bar, i discobar, i circoli, i "fuori orario", le feste private e quelle abusive. Gran parte di questo mondo sfugge ad ogni controllo. Alla base di tutto c'è la famiglia e l'educazione che viene data ai nostri figli. [illegible] deve arrivare ad un unico orario di chiusura notturno, anche a livello Europeo, con regole precise che devono valere pe[illegible] tutti, [illegible] solo dove si balla. I controlli vanno [illegible]tti anche sulla qualità delle bevande che [illegible] servite. I giovani, non possiamo [illegible]derlo, vogliono emozioni forti, vanno educati».

Sopra l'ex presidente del [illegible] regionale Piero Gozzi e, a fianco, [illegible]to di divertimento [illegible] discoteca, [illegible] delle mete preferite dai giovani al sabato sera

«Non è [illegible]on la repressione che si risolve il problema», ha ricordato ieri il presidente della Provincia, Alessandro Garassini. Il proibizionismo ha fallito quasi in tutto. Il problema è che certe iniziative sono spesso solo [illegible] sparate, [illegible] sorta di opportunità elettorali che molti politici [illegible] destra a sinistra creano ad arte per calvalcare questa o quella protesta del momento.

«Con la crisi di questi [illegible]i, che ha ridotto a poche unità le discoteche invernali nel Savonese, c'è una costante migrazione verso la Francia e i locali di Genova», ha detto il vice presidente del Silb, Fabrizio Fasciolo. Quasi nessuno valuta invece la grave situazione del settore del divertimento notturno, sempre nel mirino, che nel Savone[illegible] ha superato i livelli di guardia. Ad Alassio, ex capitale del divertimento, esiste [illegible] fatto un solo locale da ballo per giovani. A Finale Ligure sono già dimezzati. A Pietra l'ultima discoteca ha chiuso 5 anni fa. Ma c'è chi è soddisfatto. Intanto le presenze giovani sono in calo verticale in Riviera. Ma è solo questo il futuro turistico della «vecchia» Liguria?

Martedì 21 s'inaugurano i corsi accademici

Cerimonia d'inizio anno nell'Ateneo imperiese

Presente il rettore Sandro Pontremoli Il bilancio delle otto stagioni del polo

Angelo Basso

IMPERIA

Università di Imperia, an[illegible] ottavo. Martedì 21, alle 10.30, nell'Aula Magna del Polo universitario imperiese, si svolgerà la cerimonia di inaugurazio[illegible] del nuovo anno accademico 1999-2000. Il tradizionale rito, l'ottavo nella storia della sede decentrata dell'ateneo genovese, rappresenterà, [illegible] sempre, [illegible] importante momento di verifica, quindi di bilanci e di progetti [illegible] un'iniziativa che ha portato lustro all'intera provincia di Imperia [illegible] benefici [illegible] studenti e famiglie.

Alla cerimonia presenzierà il Magnifico Rettore Sandro Pontremoli, il presidente dell'Amministrazione Provinciale, Gabriele Boscetto, il presidente del Consiglio di Amministrazione del Polo, Vittorio Rovere, il preside della facoltà di Giurisprudenza Vito Piergiovanni, il preside di Economia, Lorenzo Caselli e, ovviamente, tutta la vasta schiera di studenti della sede imperiese.

Il progr[illegible] prevede, dopo i saluti di rito delle autorità, una lezione di Diritto processuale civile del professor Sergio La China su tema di attualità: «I nostri giudici, come li vogliamo». Al termine avrà luogo la consegna, [illegible] laureati del '98-'99, [illegible] ricordo della loro carriera scolastica a Imperia.

Il polo universitario del Po[illegible] ha una storia, anche [illegible] breve, già ricca di [illegible]i e di prestigio. La sede decentrata era nata nel '92-'93 dopo un lungo periodo di richieste, attese e speranze. Al suo decollo [illegible] matricole di Giurisprudenza erano 268, quelle [illegible] Economia 128. In otto anni la crescita è stata continua tanto che oggi la popolazione studentesca ha raggiunto complessivamente le 1.763 unità.

Dice la segretaria del Polo, Eliana Calelli: «A Giurisprudenza gli iscritti al primo anno risultano 182, al secondo 125, al terzo 127, al quarto 519, i fuori corso sono invece 221. Alla facoltà di Economia, in prima ci sono 87 iscritti, in seconda 52, in terza 57, in quarta 275. I fuori corso risultano 118».

Negli ultimi anni con il potenziamento delle strutture e lo sviluppo della biblioteca è stato realizzato anche l'edificio che ospiterà quanto prima la nuova sede universitaria. Lo stabile è stato realizzato [illegible] in via Nizza alle spalle dell'attuale sede.

Dice il presidente della Spui, Vittorio Rovere: «I lavori sono ormai [illegible] vista del traguardo, siamo, infatti, alle rifiniture. I pavimenti sono già stati ultimati e l'appalto per l'arredamento è già decollato. Per Imperia si tratta di [illegible] prestigio».

Genova, per i giudici non sono responsabili del disastro dell'aprile '91

Gli armatori della petroliera Haven assolti anche dalla Corte d'Appello

GENOVA

Assolti anche dalla Corte d'Appello di Genova i due armatori della Haven. Ieri il collegio giudicante, presieduto da Adriano Sansa, ha confermato la sentenza di primo grado del novembre 1997 secondo la quale i proprietari della petroliera Loucas Joannou Hadji e il figlio Stelios non sono responsabili di di[illegible]stro colposo [illegible] omicidio colposo plurimo, [illegible] avevano ipotizzato nella requisitoria i pm Mario Sossi [illegible] Luigi Cavadini Lenuzza. Assolto dall'accusa di tentata estorsione anche il direttore delle società, Christos Doules. Il collegio di giudici togati si era riunito venerdì sera e ieri alle 13 ha emesso [illegible] verdetto.

Soddisfazione da parte dei legali che rappresentano gli imputati, che non si s[illegible] mai presentati in aula: «Siamo lieti che la corte abbia riconosciuto piena fondatezza alle nostre tesi con cui abbiamo sostenuto che a causare l'incidente fu un errore umano» dichiara Ennio Amodio, difensore degli armatori greci insieme agli avvocati genovesi Romano Raimondo e Michele Mordiglia. L'accusa, invece, prende tempo: «Prima vedremo le motivazioni della sentenza poi valuteremo la possibilità di presentare ricorso in Cassazione» ha commentato Mario Sossi che aveva chiesto sette anni di [illegible]ere per i due armatori. I due pm avevano usato parole molto pesanti per descrivere le precarie condizioni della nave, che poco prima della tragedia era rimasta coinvolta in uno scontro a fuoco nel golfo Persico [illegible] venne riparata [illegible] Singapore. La difesa, invece, ha sempre sostenuto la tesi dell'errore umano.

Nell'incidente, avvenuto l'11 aprile 1991 fra Voltri [illegible] Arenzano, perse la vita il comandante [illegible]lla nave, i cui famigliari si costituirono parte civile, un tecnico greco e altre tre [illegible]inai ma il naufragio ebbe gravissime conseguenze ambientali inquinando con migliaia di tonnellate di greggio le coste e i fondali per decine di chilometri quadrati. Il procedimento civile si è già concluso e il fondo assicurativo della nave ha [illegible] 186 miliardi [illegible] [illegible] 117 allo Stato. [illegible] la cifra è stata ritenuta insufficiente dai movimenti ambientalisti che hanno criticato anche l'atteggiamento dello Stato, ritenu[illegible] troppo morbido. E la sentenza di ieri, dopo l'assoluzione in primo grado, alimenta nuove polemiche: «Ci sono [illegible] mila tonnellate di petrolio sui fondali del Mar Ligure e nes[illegible] è colpevole» dichiara con ironia Stefano Lenzi, responsabile del settore mare per il Wwf, che ha partecipato al procedimento come parte interveniente nel [illegible]. Secondo [illegible] portavoce del movimento, questa sentenza dimostra che l'Italia [illegible] un paese a sovranità limitata dagli interessi dei petrolieri» e lancia un pesante ammonimento sulle precarie condizioni del 90% delle superpetroliere circolanti.

[m.c.c.]

L'affondamento [illegible] Haven avvenne fra Voltri e Arenzano ad aprile del '91

NO ALLA DROGA NELLE SCUOLE

Carabinieri, controlli [illegible] tappeto

Una vasta operazione preventiva per scongiurare lo spaccio di droga nelle scuole è stata messa in atto, in tutta la provincia, dai carabinieri. Una serie [illegible] controlli hanno interessato diversi istituti scolastici (nella foto [illegible] Manrico Gatti). Non [illegible] infatti un mistero [illegible] almeno le droghe leggere circolino con una certa facilità fra gli studenti all'interno degli istituti. [m. c.]

Unione Europea DG V FSE

Ministero del Lavoro e della Previdenza Sociale UCOFPL

Regione Liguria

Provincia [illegible] Imperia

PROVINCIA [illegible] REGIONE LIGURIA [illegible]

Nell'ambito del programma operativo Obiettivo 3 - Progetto Quadro 4.2 - anno 1999 viene organizzato presso il Centro EnAIP Liguria di Coldinava - S.S. 28 Km 100 Pornassio (IM) un corso per:

ANIMATORE TURISTICO SPECIALIZZATO NELLA VALORIZZAZIONE DELL'ENTROTERRA

DESTINATARI: N. 15 giovani disoccupati in possesso di diploma di scuola media superiore o di qualifica professionale integrata da almeno due anni di attività lavorativa

TITOLO [illegible] STUDIO: Diploma di scuola media superiore o qualifica professionale integrata da almeno due anni di attività lavorativa

REQUISITI: Iscrizione alle liste di collocamento Età inferiore ai 25 anni alla data di scadenza del bando. Conoscenza di base della lingua inglese

DURATA: 1000 ore di cui 60 ore di orientamento al ruolo e 300 ore di stage aziendale

AL TERMINE DEL CORSO SARÀ RILASCIATO ATTESTATO DI QUALIFICA per Animatore assistente per lo sport - tempo libero

Per accedere al corso gli interessati dovranno presentare apposita domanda di iscrizione presso il C.S.F. di Coldinava, S.S. 28 Km 100 - Pornassio. Tel. 0183.33017, dal 13 marzo 2000 alle ore 12.00 del 30 marzo 2000.

PROFILO PROFESSIONALE - L'animatore e assistente allo sport e al tempo libero è in grado di occupare ed intrattenere in modo autonomo, competente ed entro i tempi previsti, gruppi e turisti di tutte le età, utilizzando le usuali strutture ludiche e sportive.

I candidati per essere ammessi al corso dovranno sostenere apposite prove attitudinali ed in tale sede saranno verificati i requisiti soggettivi per la partecipazione al corso.

Presso l'Ente gli interessati possono verificare [illegible] contenuti e le modalità dei criteri di selezione.

Il corso è completamente gratuito [illegible] [illegible]partecipanti saranno dotati dei sussidi didattici necessari.

FONDO SOCIALE EUROPEO
MINISTERO DEL LAVORO E DELLA PREVIDENZA SOCIALE
REGIONE LIGURIA

Un lavoro subito.
E un negozio tutto tuo.

Apri con noi un punto vendita in franchising di fotografia, di cellulari o di occhiali da sole.

Telefona oggi stesso senza impegno al:

Numero Verde
800-955500
(dal lunedì al venerdì 9-13/14-18)

Grande marvin
DIVISIONE FRANCHISING

Piazza Lagrange - Torino
http:www.marvin.it - www.franchising.to

Questa offerta è valida per coloro che sono in possesso dei requisiti morali previsti dall'art. 5, comma 2 e 4 del D.L. n° 114/98, e sono appartenenti alla M.P.M. S.p.A. Grande Marvin.

E Rifondazione Comunista in campo per appoggiare il candidato della Quercia

Dalla sinistra divisa la sfida al Polo

In corsa le coalizioni dei Ds e Per la tua Sanremo

Gian Piero Moretti

La sinistra, spaccata in due, non si dà per vinta. Nonostante i pronostici diano per superfavorito il Polo e, in particolare, il sindaco Giovenale Bottini, elemento trainante del centro-destra. «Contiamo di prendere voti anche di elettori del Polo» afferma Daniela Cassini. «I problemi di oggi sono quelli di 5 anni fa» le fa eco Silvio Maiga, che aggiunge: «Il Polo non ha fatto nulla, ha ricalcato le orme del vecchio pentapartito; tutto è stato deciso allora dallo stesso onorevole».

La coalizione Per la tua Sanremo critica i metodi adottati dal Polo per la formazione delle liste: «Hanno imbarcato soggetti impresentabili, elementi negativi del passato pronti, alla prima occasione, a saltare sul carro vincente».

Due coalizioni di sinistra, dunque, contro Bottini. Da una parte Per la tua Sanremo (Sanremo insieme, Verdi, Democratici e Ppi, con candidato sindaco Daniela Cassini; dall'altra Ds, Comunisti Italiani, Sdi e Rifondazione, con una propria lista, e la candidatura di un personaggio nuovo: Stefania Russo, medico radiologo). Due forze divise che, nonostante gli sforzi, difficilmente riusciranno ad impedire il ritorno nella stanza dei bottoni di Palazzo Bellevue dell'attuale maggioranza di centro-destra.

«La spaccatura a sinistra - afferma Daniela Cassini - è stata sancita dall'atteggiamento dei Ds che hanno imposto agli alleati il nome del candidato sindaco e una lista basata su schemi e non su scelte ponderate fatte valutando le realtà dei vari ambienti, dal sociale, all'ambiente, alle frazioni».

«Un cartello di simboli, quasi una lista rassegnata a perdere» ha commentato Paolo Rusconi, dei Democratici, aggiungendo: «La nostra è una aggregazione innovativa, non una lista civica. Una coalizione che, attraverso la novità, l'omogeneità e la concretezza, può proporsi come alternativa di governo al Polo».

Enrico Adler (Verdi), riferendosi alle trattative con i Ds, ha parlato di ricatto: «Non potevamo accettare imposizioni di un partito solo perchè è una forza più grande di noi. Ci hanno detto: "questo è il candidato sindaco, voi avrete tanti posti in lista". Non ci stava bene e abbiamo rinunciato all'alleanza, preferendo Per la tua Sanremo, formazione più vicina alle esigenze del cittadino. Dal '93 a oggi la sinistra ha fatto scelte sbagliate, e ha sempre perso».

Sull'altro fronte, il mancato accordo per un candidato unico ha lasciato ferite. Roberto Ormea, il segretario cittadino dei Comunisti Italiani, si è dimesso. «Ci sono anche motivi personali, ma le dimissioni sono respinte. In ogni caso, è stata seguita la linea nazionale del partito», spiegano Giuseppe Mastrangelo e Giorgio Giovanelli, rispettivamente segretario e presidente provinciali.

«Questa è una aggregazione tra partiti che hanno solide basi nella storia dei lavoratori, e che vogliono gettare le basi per una sinistra forte», sottolinea Pier Paolo Ramoino, dell'esecutivo provinciale dello Sdi. La sfida è iniziata.

PER LA TUA SANREMO

Daniela Cassini consigliera uscente di Sanremo Insieme e la candidata sindaco della coalizione Per la tua Sanremo appoggiata da Democratici, Verdi e Popolari

Si chiama Per la tua Sanremo la lista scesa in campo per contrapporsi al Polo e ai Ds. Il simbolo, caratterizzato dal fiore della mimosa e dalle foglie dell'ulivo, indica quella che è la sua connotazione politica. Candidato sindaco Daniela Cassini. La nuova coalizione è formata da quattro gruppi politici: Sanremo insieme, democratici, verdi e popolari. Fortissima la presenza femminile. «Per la tua Sanremo - hanno detto i rappresentanti della formazione - si pone come una concezione alternativa della politica basata sugli schemi proposta da un Ds che si ritiene egemone, leader di una coalizione dove tutti gli altri sono meri subordinati».

La Cassini ha ribadito che le candidature sono state scelte per ambiti e non secondo le varie etichettature politiche: «Il Polo ha puntato tutto sull'immagine della città, dimenticando il contatto con la realtà locale. In particolare lo sviluppo del casinò e le grandi vertenze economiche; noi ci proponiamo all'elettorato dando un forte segnale d'innovamento».

La lista verrà presentata oggi in un meeting all'Ariston. Alcuni nomi sono già noti: Luigi Ivaldi che ritorna dopo 5 anni di assenza, Daniela Musa (volontariato), Silvio Maiga, Daniela Carlone (Amnesty International), Antonella Squillante (area cattolica); Anna Regis, Marco Di Domenico, Paola Giordano (mondo dello sport), Enrico Adler (volontariato), Claudio Vaniglia (Legambiente) Gianni Cortese (Wwf).

La rottura a sinistra tra due liste separate e contrapporre al Polo, nasce principalmente dalla candidatura di Russo imposta dai Ds. «Chiedevamo una candidatura forte in grado di reggere la coalizione; la Russo si affaccia per la prima volta sulla ribalta politica, non ha alcuna esperienza», è la sintesi dei commenti fatti dai rappresentanti dei quattro partiti. [g. p. m.]

GLI ALLEATI DEI DS

SANREMO

La dottoressa Stefania Russo ha 40 anni ed è radiologa all'ospedale di Sanremo La sua candidatura a sindaco è sostenuta da Ds, Sdi, Comunisti Italiani e Rifondazione

Due liste ma unico candidato per la poltrona di sindaco: Stefania Russo, radiologa ospedaliera. Ecco l'altra metà dell'area progressista. Ds, Comunisti Italiani e Sdi insieme con un logo che raggruppa i simboli dei tre partiti; Rifondazione Comunista con proprio elenco di candidati, guidato dalla consigliera uscente Valeria Faraldi. «Avevamo un obiettivo: aggregare il centro e la sinistra, l'abbiamo raggiunto in parte», dice Canio Tiri, segretario cittadino dei diessini, presentando la candidata della coalizione. Un nome nuovo.

«Non sono uno professionista della politica, ma è la mia professione medico, la scuola di vita, credo di aver raccolto capacità ed energie sufficienti per affrontare i problemi del settore a cui appartengo e quelli dell'intera città», afferma la dottoressa Russo, 40 anni, sposata e con un figlio.

Aggiunge: «Non mi faccio illusioni: so che la vittoria è una possibilità remota, il vero obiettivo è andare in Consiglio per gettare il seme per la rinascita di Sanremo. Come? Partendo dalla base: al centro del nostro programma ci sarà il cittadino, con alcune proposte fortemente innovative».

Mai avuto l'impressione di poter la della rottura del fronte del centrosinistra? «No. Anzi, ho sempre avuto convinzione di un elemento di aggregazione». Due donne della sinistra contro il candidato del Polo, il sindaco uscente Bottini. Un segno dei tempi che cambiano? «Finalmente anche le donne hanno la possibilità di dimostrare tutte le loro capacità. Il punto di vista elettorale sarà comunque come un confronto tra uomini, un fatto naturale».

Stefania Russo, consigliere dell'Ordine provinciale dei medici e presidente della Commissione per le pari opportunità, ha da poco preso la tessera Ds, dopo il debutto alle provinciali del '99. Ora una nuova e più appassionante sfida. [g. mi.]

Rischio di rottura dopo polemica con il Ccd

Forza Italia, è scontro sul nome del capolista

Se lo contendono Battistotti e Bissolotti Il sindaco furioso per una fuga di notizie

SANREMO

Dopo le scaramucce fra Forza Italia e il Ccd per la la campagna acquisti a dir poco disinvolta fatta dai cristiano democratici (che hanno pescato fra i «fuoriusciti» azzurri mettendo a repentaglio l'allenza nel Polo), ora lo scontro si sposta sulla nomina del capolista di Forza Italia, posto di prestigio conteso da Adriano Battistotti (ex Cdu) e Antonio Bissolotti, l'assessore al Turismo che ambisce a fare il primo fra gli eletti del suo partito. Battistotti pretende la casella numero 1, se non altro per questioni anagrafiche (Ba viene prima di Bi); Bissolotti la rivendica perchè il primo posto in lista, per tradizione assicura anche i voti di incerti e indecisi. E pare che lo scontro sia andato oltre con una fuga di notizie, in merito alla lista di Forza Italia, che ha fatto imbestialire il sindaco Bottini. «Rendere pubblica la lista prima di sottoporla al sindaco è stato un gesto di maleducazione nei miei confronti. Un gesto cretino. Credo legato al tentativo di spingere la candidatura di Battistotti. Una cosa è certa: Battistotti non sarà capolista e la 'gola profonda' verrà deferita al probiviri». Aria di tempesta, dunque, nel Polo, quando manca poco più di un mese ad una consultazione elettorale che, fino a ieri, sembrava nient'altro che una semplice formalità. [g. p. m.]

Candidati An

E' confermato anche Zoccali

SANREMO Francesco Zoccali, imprenditore, è il sesto candidato nella lista di An, per le elezioni amministrative del 16 aprile. Per un refuso il suo nome è saltato dall'elenco pubblicato ieri. Zoccali, delegato del partito ad occuparsi dei problemi del quartiere del Polo Nord, recentemente ha affrontato un problema particolarmente sentito nella zona: il risanamento di via Costiglioli, il vicolo del centro storico che collega piazza San Bernardo con il centro (via Matteotti e il casinò). Una lunga scalinata nella quale i segni del tempo erano ben evidenti. Un angolo della Sanremo di un tempo, abbandonato. Ora, dopo una lunga procedura burocratica, sono stati appaltati i lavori per il risanamento dell'intera scalinata. Che finalmente tornerà agli onori del mondo. I lavori iniziati da qualche settimana, dovrebbero concludersi prima dell'estate. Un nuovo look che non poteva più attendere. [g. p. m.]

La singolare iniziativa di uno studente cremonese, presto un raduno

Ricerca i parenti con Internet e scopre le radici a Sanremo

Gianni

Cerca le radici della sua famiglia navigando in Internet, e scopre che a Sanremo sono in tanti a portare il cognome, Cicognini. Almeno cinquantina che, assieme agli altri omonimi e ignoti parenti lontani, si raduneranno in un'amena località a due passi da Pavia. Per conoscersi finalmente di persona e scoprire le vere origini della stirpe.

La trovata è di uno studente universitario di Soresina, Daniele Cicognini, 19 anni, iscritto alla facoltà d'Informatica a Crema. Quasi per gioco ha iniziato una ricerca su Internet di tutti i possibili parenti, per conoscere le origini della propria famiglia, poco diffusa a Cremonese. In breve ha scoperto l'esistenza di un centinaio di famiglie Cicognini sparse in tutto il Nord. E a Sanremo è stata folta rappresentanza di possibili discendenti. Che sono stati puntualmente contattati, uno ad uno, per la «giornata del ricongiungimento».

Tra questi, anche il dipendente comunale Franco Cicognini e l'ex calciatore Roberto Cicognini, negli anni 70 le maglie di Sanremese e Imperia. «All'inizio pensavo si trattasse del solito scherzo. Ora vedo l'ora di il promotore, anche tutti gli altri», dice Franco Cicognini.

La ricerca telematica ha addirittura portato alla scoperta di antenati illustri, il padre gesuita Francesco, fondatore del Convitto nazionale Cicognini di Prato, sede di un liceo classico che ha visto tra i suoi allievi persino Gabriele D'Annunzio e Curzio Malaparte. E a Pontevico, in provincia di Brescia, c'è anche una via Cicognini, dedicata a un parente partigiano.

Lo studente lombardo è riuscito a disegnare una mappa della dinastia: oltre a Sanremo, i consanguinei si trovano a Brescia, Seregno, Lecco, Livigno, Mestre, Varese,, Bergamo, persino in Svizzera, Inghilterra e Argentina. E vuole radunarli tutti.

L'appuntamento è fissato per domenica 4 giugno a Lardirago, nei pressi di Pavia, in un ristorante che, neanche a dirlo, è di proprietà di una Cicognini.

CRONACA CITTÀ

CASINÒ

Nuovi scioperi nel settore dello chemin de fer

Nuovo sciopero allo chemin de fer del casinò, la notte scorsa. Gli aderenti al sindacato «G. & T.» (la quasi totalità degli impiegati del settore) hanno incrociato le braccia al termine delle grandi gare, e torneranno a farlo questa sera. La protesta è contro l'azienda che non ha ancora riconosciuto ufficialmente la nuova organizzazione di categoria. [g. mi.]

CELEBRAZIONE

Una messa per ricordare la morte di Don Orione

Sessant'anni fa, a Villa Santa Clotilde, moriva don Orione. Il sacerdote che fondò la Piccola opera della Divina provvidenza (oggi diffusa in Europa, Sudamerica e Usa) è ricordato, oggi, alle 11,15, con un messa nella chiesa di Santa Maria degli Angeli. [m. c.]

ASSOCIAZIONI

Confcommercio inaugura la sede di corso Cavallotti

Il vice-presidente nazionale della Confcommercio, Ferruccio Dardanello, prende parte questa mattina all'inaugurazione della nuova sede dell'associazione. L'appuntamento è per le 11 in corso Cavallotti 14. [m. c.]

INCIDENTI

Scontro tra auto e moto ferito giovane di 26 anni

Scontro fra moto e auto ieri intorno alle 16 a Santo Stefano al Mare. Ad avere la peggio il giovane sanstevese di anni che conduceva la moto, trasportato all'ospedale da un'ambulanza della Croce Verde Arma. La prognosi è di pochi giorni. [m. c.]

Muore dopo un'angiografia e la Procura apre indagine

E' morto all'ospedale di Savona dove era stato trasferito da un'ambulanza per eseguire un'angiografia. E la Procura savonese ha aperto un'inchiesta per fare piena luce sul decesso. Lo sfortunato paziente aveva 69 anni ed era ricoverato nel reparto di Chirurgia dell'ospedale Sanremo. [m. c.]

Hanno partecipato alunni delle scuole materne e delle elementari

Premiati 130 bambini-fotografi

Ecco i vincitori del concorso del Foto club Riviera fiori

Una serie di premi per 130 bambini-fotografi elementari e materne che hanno preso parte al concorso indetto dal Foto Club Riviera dei fiori a margine della Mostra felina. In palio, fra l'altro, un cellulare, sei macchine fotografiche, otto orologi a parete. I premiati. Ospedaletti: Martina Astrego, Greta Bartolotta, Nicholas Bedetti, Anna Bonadonna, Marco Bonadonna, Luca Cardone, Jessica Caso, Michela Di Mincio, Ambra Dunantini, Favalli, Donata Graffino, Marco Iafolla, Ilaria Ippolito, Nadine Kuhlmann, Viola Leone, Silvia Littardi, Simone Littardi, Andrea Londri, Simone Martini, Cecilia Modena, Stefano Palmero, Alessia Pavani, Rosanna Pizzio, Matteo Pra Gangi, Federica Ragonetti, Ilaria Sorgentone, Andrea Tum, Lorenzo Vacca, Mirko Vacchiola. San Giacomo: Federica Morello, Alessandra Rolandi, Alice Rolandi. San Bartolomeo: Alessandro Bianco, Flavio Federico, Stefano Marino, Michele Merlo. Poggio: Andrea Crespi. Rodari: Elisa Balestra, Giorgio Ballastin, Giulia Ballastin, Federico Baile, Igor Calore, Nicola Canatarelli, Alessio Ferraris, Irene Traverso. Rubino: Giulia Arena, Federica Crusco, Luana De Capitani, Giorgia Garello, Sara Mazzocchi. Asquasciati: Davide Ferraro, Luca Gervasoni, Sara Giovannini, Federica Moriano, Manuel Salaris, Nicolò Ventoso. Via Volta: Giulia Barli, Arianna Biagini, Iolanda Gurnari, Stefano Lanza, Olimpia Martinello, Greta Morganella, Ambra Mussone, Giada Mussone, Manuel Pidutti, Davide Ricchitelli, Simon Tardivo. San Pietro: Raffaella Arnaldi, Luana Bianco, Eliana Carli, Clara Palmariciotti, Marica Ranieri, Sara Toniolo. Maria Goretti: Giorgia Solari. Madre Francesca: Siria Bonafini, Giacomo Battistotti, Martina Calì, Alain Franza, Deudonné Franza, Matilde Gentile, Gianluca Mager, Teo Ponsecco, Aura Radulescu, Alessio Stefanucci, Toniolo Trucco. Guadalupe: Francesca Borrelli, Ilaria Galasso, Davide Taccoini. S.Pietro: Iacopo Carli, Samuele Della Torre, Alessandro Nobbio. Borgo: Enrico Balestra. S.Giuseppe: Sara Rossi. Pro infanzia: Serena Rebaudi. . Ospedaletti: Selene De Luca, Daniele Londri, Alessia Piras, Jacopo Scannella, Luca Timm. Almerini: Riccardo Blasetta, Veronica Roscelli, Luca Vento. Mater: Caterina Acquarone, Alicia De Mori, Alessandro Falcioni, Francesca Miele, Valentino Miele, Laura Parigi. S.Marta: Sara Cassini, Giulia Depresbiteris, Giulia Tavanti, Federica Morello, Alessandra Rolandi, Alice Rolandi. S.Bartolomeo: Alessandro Bianco, Flavio Federico, Stefano Marino, Michele Merlo. Castillo: Luca Bellone, Michele Bellone, Simone Bonfiglio, Sara Grasso, Daniela Malacrida, Claudia Marchini, Stefano Olivieri, Silvia Pierangeli, Lorenzo Sozzi, Arianna Torchio, Giulia Torre. Montessori: Chiara Musa. [m. c.]

TEATRO Ariston SANREMO

MARZO 2000

GIOVEDI'16 ORE 21.15 — ALESSANDRO HABER e LA BANDA DEL BARRIO in "TANGO D'AMORE E COLTELLI" concerto tra Borges e Piazzolla

MARTEDI' 21 ORE 21.15 — IVANO FOSSATI in concerto "LA DISCIPLINA DELLA TERRA"

PRENOTAZIONI TEL. 0184.506060

Posti – aria condizionata – Via Matteotti 218 –

Indirizzo internet: www.aristonsanremo.com

FINANZA&FUTURO Gruppo Deutsche Bank

AGENZIA DI SANREMO - Via Roma, 54 - Tel. 0184 57 51 44

Finanza e Futuro sono il nostro mestiere

ECONOMICI

CUOCO 38enne esperienza cerca lavoro Sanremo, Costa Azzurra e dintorni, anche famiglia privata o mensa Tel. 0184 662.445 - 0338 904 6289

Per la pubblicità su LA STAMPA publikompass

OLTRE IL QUOTIDIANO.

LA STAMPA

Più spazio alle emozioni.

Classe C station-wagon, disponibile in quattro differenti versioni: Classic, Elegance, Esprit e Sport con motorizzazioni benzina, diesel e turbodiesel.

Organizzazione Mercedes-Benz

AUTONOVANTA S.p.A.

Sede: Via Piemonte - ALBENGA (SAVONA) - Tel. 0182/21100

Filiale: Via Nizza, 59/R - SAVONA - Tel. 019/862220

Filiale: Via Pietro Agosti, - SANREMO - Tel. 0184/591444

Mercedes Benz

Ventimiglia: un lungo confronto poi Valfrè aveva deciso l'allontanamento

In Comune il «dopo-Guglielmi»

Mercoledì sarà scelto il nuovo assessore

Borghi

Il primo Consiglio comunale senza l'assessore «licenziato» dal sindaco Giorgio Valfrè dovrà approvare il bilancio preventivo per il 2000. La seduta, che è stata convocata alle 9 di mercoledì, proseguimento alle e alle 20,30 di venerdì, sarà anche l'occasione, soprattutto per la minoranza, di affrontare il tema politico che ha tenuto banco in questa settimana: l'allontamento dalla Giunta dell'assessore al Turismo e al Commercio Giorgio Guglielmi. Da domani, infatti, entra in vigore il provvedimento del sindaco nei confronti dell'assessore che è stato suo «delfino» e amico.

Ora si chiede quale sarà il panorama amministrativo della città di confine dopo un episodio che, pur senza rivoluzionare il quadro politico della Giunta, avrà

Il sindaco Giorgio Valfrè

inevitabili ripercussioni nello schieramento del sindaco Valfrè.

La prima domanda è: quale sarà il successore di Guglielmi? Anche se il sindaco ha affermato che si terrà le deleghe per il periodo di tempo per «guardarsi intorno», nell'ambiente politico della città di confine il momento del «toto poltrona». Il nome del consigliere Paolo Barabaschi, di Forza Italia, in passato amministratore e vicesindaco, risulta il più fondato, finora, come nuovo assessore. Ma per coprire il vuoto che si verrebbe con l'eventuale elezione, in Regione, dell'attuale vicesindaco Gaetano Scullino. Nelle ultime ore, poi, si è affacciata anche l'eventualità che possa essere scelto il giovane Daniele Ventura, «azzurro» molto Barabaschi.

«Tutti gli altri possibili nomi che vengono fatti in questi giorni sono frutto di fantasie personaggi che qualcuno vuole imporre, perchè io non ho vagliato ancora nulla», precisa Valfrè.

Un altro argomento che fa discutere è la Battaglia di fiori, prevista il giugno, circa un mese in anticipo rispetto al periodo scelto gli anni precedenti. La kermesse florita è stato un argomento caro a Guglielmi, che ha lottato quasi due anni per ottenerne la gestione diretta da parte del Comune.

Non potrà però portare a termine il sogno, nonostante ormai la macchina organizzativa sia stata improntata sul suo progetto. L'assessore alla Cultura e ai Servizi sociali Rita Zanolla sta già pensando a come potrà occuparsi della Battaglia, a pochi mesi dal suo svolgimento.

L'assessore, che da anni è anche componente di una compagnia di carristi, sarà probabilmente l'«erede» di Guglielmi nell'organizzazione della manifestazione più importante di Ventimiglia. «Ma come farà a seguire Cultura, Servizi sociali e Battaglia dei fiori? Per ora la sua candidatura è soltanto "informale"», commenta il sindaco.

Ventimiglia: il giovane comunica attraverso una macchina

Un progetto di solidarietà Disabile potrà laurearsi

VENTIMIGLIA

La collaborazione tra Comune, Asl e Spes, l'associazione di parenti e amici di portatori di handicap, fa decollare tre progetti nel settore sociale. Sono stati presentati nell'ambito del convegno sui «Servizi alla persona riformati e integrati», che si è tenuto ieri nella sala consiliare del Comune.

Il primo progetto assicurerà il diritto allo studio ad un ragazzo portatore di handicap di Ventimiglia che non parla, muove solo le dita e comunica grazie ad una macchinetta. «Il giovane, che ha finito le medie superiori, potrà frequentare il Politecnico Torino, dove studierà Informatica - spiega Luciano Codarri della Spes - Vuole inventare mezzi di comunicazione per ragazzi come lui. Il costo del progetto, che è già partito, è di 50 milioni per il primo e sarà finanziato dalla Regione. L'assessore regionale al Bilancio, Fulvio Vassallo, è estremamente soddisfatto: «Quando l'ente pubblico riesce a risolvere il problema di un ragazzo è una sfida emblematica e un messaggio fortissimo: vale più della redazione cinque bilanci».

Il secondo progetto è stato presentato da Clelia Maragliano, responsabile del consultorio: «E' uno "g", una verifica "a tappeto" nelle scuole materne del comprensorio in modo da prevenire problematiche che riguardano i movimenti e il linguaggio dei bambini. L'Asl interverrà con uno psicomotricista e un logopedista, che avranno il compito di evidenziare ritardi o difetti dei bimbi». Anche questo progetto è già stato finanziato, in parte dalla Regione in parte dall'Asl, che lo gestiscono la Spes e il Comune.

Non ha ancora la copertura economica, invece, la realizzazione di casa di riposo sperimentale per anziani, per verificare il recupero della memoria. [d.bo.]

NOTIZIE FLASH

BORDIGHERA

All'Esagono d'oro gara di

Una gara di torte organizzata dall'Unitre animerà l'appuntamento domani all'Esagono d'Oro del Palazzo parco Bordighera, nell'ambito di «Rivierattiva». L'iniziativa dedicata alla terza età ospiterà domani, alle 15, un ballo maschera che si concluderà la degustazione di torte preparate dai soci dell'Università della Terza Età.

SAN BIAGIO DELLA CIMA

Allo sparatore concessi gli arresti domiciliari

Arresti domiciliari per Giuseppe Giambra, 60 anni, residente a San Biagio della Cima, l'uomo che aveva sparato al giovane Stefano Vassallo in una notte dello scorso agosto. Giambra, difeso dall'avvocato Romano Maccario di Ventimiglia, è stato processato lunedì e condannato a sei anni di reclusione per «tentato omicidio». Giambra è da ieri ospitato dalla sorella Grazia, a Licata, in Sicilia. Gli arresti domiciliari sono stati concessi dal Gip Eduardo Bracco di Sanremo, a seguito dell'istanza del legale difensore. [d.bo.]

Inaugurata la rassegna dell'olio

Si è inaugurata ieri nella Sala Rossa del Palazzo del Parco di Bordighera la Rassegna dell'Olio d'oliva calabrese, organizzato dall'associazione culturale Calabresi in Liguria in collaborazione con il presidente del Consiglio regionale della Calabria, Giuseppe Scopelliti. Il programma di oggi, ultimo giorno della manifestazione, prevede l'apertura dalle 10 alle 12,30 e dalle 15,30 alle 19,30. Alle 15,30 ci sarà l'intervento di politici liguri e calabresi ed esperti del settore, seguito da un rinfresco. Ingresso libero, omaggi per le signore.

BORDIGHERA

La premiazione del «Donna nel »

Avrà luogo oggi, alle 17,30, locali del Circolo Endas «Alla Vecchia Cava» di Montenero, a Bordighera, premiazione del concorso di pittura «La donna nel ». La giuria esprimerà un breve giudizio critico ognuno dei sedici finalisti. Il direttore artistico dell'Endas è l'artista di Sanremo Gabriele Candiolo.

CAMPOROSSO

Sarà presto aperto nuovo sportello anagrafe

E' imminente l'apertura di uno sportello sperimentale delle anagrafe a Camporosso Mare, nei locali dell'associazione pensionati di piazza d'Armi. Il Comune ha inoltre attivato il sito Internet e pubblicato una guida dei Servizi sociali al cittadino.

VENTIMIGLIA

Da domani a scuola i corsi di educazione

Prendono il via domani i corsi di educazione stradale nelle scuole del Distretto scolastico numero 1. Le lezioni prevedono lezioni particolari sull'uso del casco e delle cinture di sicurezza, sulla guida delle biciclette e dei motorini e, in particolare, sul rispetto delle stradali. Coordinatore dell'iniziativa è Franco Sperta. [d.bo.]

Decisione del sindaco: «Rivedremo le cose»

Accertamenti sull'Ici annullati dal Comune

VENTIMIGLIA

Sono stati annullati gli avvisi di accertamento e di liquidazione dell'Ici sulle aree fabbricabili. Lo ha comunicato ieri il sindaco Giorgio Valfrè: «I contribuenti ai quali sono stati notificati avvisi di accertamento o/o di liquidazione dell'Ici relativamente alle aree fabbricabili per gli anni di imposta dal '93 al '97, non li devono più considerare», si legge nel comunicato firmato dal primo cittadino.

Nel comunicato, il sindaco aggiunge: «Non è pertanto necessaria alcuna ulteriore istanza da parte dei contribuenti interessati, poichè l'annullamento è operativo per tutti gli avvisi». In seguito il Comune provvederà a deliberare un nuovo provvedimento che, in maniera più specifica e articolata, indicherà i valori delle aree considerate fabbricabili, sui quali fondare le tariffe dell'Ici.

«Questo consentirà di rivedere i valori dei terreni fabbricabili, per ridurre quelli che stati stabiliti in passato», spiega il vicesindaco Gaetano Scullino.

Per ogni eventuale chiarimento il primo cittadino prega i cittadini di rivolgersi all'Ufficio tributi del Comune, aperto dal lunedì al sabato mattina, dalle 11 alle 13. [d.bo.]

Vallecrosia: per l'opposizione decisioni tardive

Polemica con il sindaco «Spreca tempo e soldi»

VALLECROSIA

«Il sindaco accetta troppo tardi i nostri consigli, perdendo tempo e sprecando denaro». E' l'accusa del gruppo «Per Vallecrosia», che ha scritto una lettera aperta a Franco Biancheri. «Abbiamo appreso la sua intenzione di abbattere l'intero ex Mercato dei fiori in tempi molto brevi - scrivono i consiglieri Giuseppe Trucchi, Agostino Ontano e Paolo Francisco - Siamo soddisfatti perchè si darà inizio ad una vera bonifica dell'area, da anni degradata proprio dall'ingombrante vecchio padiglione. Però siamo perplessi per il ripetersi di un atteggiamento inspiegabile». Poco tempo fa, in Consiglio comunale, la maggioranza aveva deciso di demolire una parte della struttura. «Per Vallecrosia» aveva avanzato la proposta di buttare giù tutto l'edificio, «cosa che avrebbe permesso una soluzione migliore e costi più contenuti», aggiungono dall'opposizione. «Quella proposta venne bocciata possibilità di appello, fino ad - si legge ancora nel documento - Dopo poche settimane, il sindaco, dice, di voler fare esattamente quanto avevamo proposto. E allora perchè non ci ha dato retta quando noi, con spirito di collaborazione, avevamo avanzato la proposta?» [d.bo.]

MENARDI AUTO

MULTI MARCHE NUOVE E USATE

Prima di acquistare un'auto vieni a trovarci e valuta di persona le nostre straordinarie offerte di veicoli nuovi e usati

...km 0 in pronta consegna
ottimo risparmio

ALFA 166 2.4 JTD
ALFA 156 1.9 JTD - 24 JTD
ALFA 156 1.6 T.S.
FIAT MAREA SW 1.9 JTD
FIAT BRAVO 1.9 JTD GT
NUOVA FIAT PUNTO B/D/TD
LANCIA LYBRA BERLINA E SW
FIAT ULISSE JTD
FIAT DUCATO

auto semestrali...prezzi scontatissimi

FIAT BRAVO 1.6 I/16V SX
MERCEDES CLASSE A 140/160/CDI
OPEL VECTRA SW TDI 101 CV
RENAULT CLIO 1.2 RT 5P/DRT
RENAULT SCENIC 1.9 TDI /16B
RENAULT KANGOO AUTOCARRO
FIAT SCUDO TD 9 POSTI

...in pronta consegna

VW NEW BEETLE TD, VW GOLF TD 110CV
KIA CARNIVAL TD, KIA SPORTAGE TDI 4X4, DAIHATSU TERIOS 4X4

Da MENARDI
trovi anche una vasta gamma di auto usate revisionate con garanzia

San Rocco di Bernezzo (Cn) - SS. 22 n. 94 - tel. 0171.687075 fax 0171.857240

METAFORE

Pietra, gli interventi per il 2000 saranno presentati mercoledì in Consiglio

«Spenderemo così i 32 miliardi»

Il sindaco replica alle critiche di immobilismo

Augusto

PIETRA L.

Quasi 32 miliardi. E' il totale somme che l'amministrazione comunale Pietra Ligure prevede impegnare quest'anno per opere pubbliche e servizi. Un elenco lunghissimo di interventi che la giunta leghista, guidata da Giacomo Accame, porterà mercoledì all'approvazione del Consiglio comunale con il bilancio per il 2000.

«Sono tutte opere che almeno inizieremo che si aggiungono ai lavori già in corso ed a quelli completati», spiega il sindaco. Pochi giorni fa stato Mario Carrara ad accusare Lega di aver incassato da quando governa circa 40 miliardi di Ici e non aver fatto grandi cose.Una polemica che aveva fatto discutere e, soprattutto, aveva provocato qualche malumore le maggioranza che, infatti, ha subito replicato.

A Carrara, in politica, risponde lo stesso sindaco Accame: «Alla fine parleranno i fatti. Intanto va detto che questi soldi abbiamo pagato anche tutte le spese correnti, ad iniziare dagli stipendi e dal mantenimento dei servizi». Accame replica in dettaglio alle istanze dell'opposizione, «tante risposte sono nelle me impegnate nel bilancio», dice.

Accame, inoltre, ha confermato la decisione, presa all'unanimità, della giunta di querelare l'ex assessore leghista Daniele Pedemonte. Quest'ultimo aveva presentato un'interpellanza chiedeva «lumi» in merito alle voci dell'assunzione programmata di un parente di un assessore grazie all'ampliamento e al cambiamento della pianta organica prevista dal Comune.

Prima di elencare gli obiettivi dei prossimi 12 mesi sindaco ricorda nuovo distretto sociale in via Chiazzari inaugurato l'altro pomeriggio, il parcheggio dell'ex area stazione che sarà aperto oggi, palazzo ospedale di via Regina che sarà pronto fra poche settimane. A giorni saranno inoltre date le licenze edilizie alle 5 cooperative impegnate nel Piano dell'edilizia economico popolare. Nel bilancio ci sono il depuratore consortile e ponte sul Maremola (13,5 miliardi), il recupero dell'ex cinema (1500 milioni), rete acque bianche (1100), fognatura via Cornice (600), via Matteotti (600), Ranzi (500), Battisti (400), via Dardanelli (300) scarico d'emergenza (350), opere in via Castellari (800), pulizia (300), posteggio Ranzi (750), accordo di programma Aurelia-Santa Corona (10 miliardi), rinnovo di palazzo Golli (2 miliardi), casa di riposo (900), acquedotto (600) villaggio Spotorno (600), interventi via XXV Aprile (800), passeggiata di levante (2 miliardi e milioni) scuola dii corso Europa (300), pista d'atletica (440) altro.

Il sindaco Giacomo Accame

«Quattro mostri urbanistici»

Tiziana Bonora (verdi) denuncia le scelte che rovinano il paesaggio

PIETRA L.

Il nuovo ponte sul Maremola a Pietra Ligure, il traliccio tv da 20 metri ad Orco Feglino, la nuova strada cimitero di Castelvecchio e la nuova di Pontinvrea. Sono quattro progetti definiti «mostri» dal consigliere provinciale dei verdi, Tiziana Bonora. Spiega: «Le brutture sono tante, basta guardarsi intorno, in zone vincolate e non, altre sono in arrivo».

La prima contestazione è per il ponte sul torrente Maremola a Pietra (un'opera da 5-6 miliardi) fra via Crispi via Sauro. «Sarà un mostro di cemento alto 9 metri dipinto di grigio-verde per attenuare l'impatto visivo». In realtà questo ponte, di cui Pietra ha realmente bisogno, è in discussione da 10 anni, tecnicamente la zona è a rischio inondazioni. Per Tiziana Bonora la seconda «bruttura» è costituita dal traliccio da metri della Rai previsto in una zona panoramica di Orco Feglino. Anche questo progetto, di cui si occupa la Comunità montana del Pollupice, è da anni al centro polemiche, rinvii e petizioni. Castelvecchio di Rocca Barbena è «un paesino favola», solo secondo Tiziana Bonora. Questa bellezza sarebbe minata. Spiega: «Il progetto del nuovo cimitero previsto con tanto nuova strada nei pressi del Santuario è in una zona di suggestiva bellezza». L'esponente dei verdi segnala infine ultimo «mostro». Si tratta a suo avviso della cava a Pontinvrea alle porte del parco del Beigua «con pericolo di amianto, vicino sorgente pubblica captata dall'acquedotto». Conclude Bonora: «Ci sono state pressioni per inserire questa cava nel Piano regionale». In Consiglio provinciale contro quest'ultimo intervento si erano schierati anche Rifondazione, Democratici e Alleanza nazionale. [a. r.]

Tiziana Bonora dei verdi

Gli accorpamenti tra Finale e Pietra

Scuole, «guerra» per la direzione

FINALE L.

A Finale Ligure, fra le polemiche, la «rivincita» su Pietra per la questione della direzione della scuola media unificata. La scuola media Aycardi-Ghiglieri riconquista infatti la presidenza per il prossimo anno scolastico quando cioè scatterà l'integrazione gli istituti. E' l'ultimo atto del braccio di ferro che ha fatto sorgere una «guerra di campanile» d'altri tempi fra Pietra Finale con in prima linea le rispettive amministrazioni comunali.

Va detto che la materia del contendere, leggi e norme verranno appplicate nei tempi previsti, è ben poca cosa. Dal prossimo autunno le medie di Finale, Pietra e Borgio diventeranno un unico istituto così quelle Borghetto-Loano. Gli accorpamenti riguardano tutta Italia e non solo le medie inferiori.

Si trattava di decidere quale sarebbe stata la sede della direzione (per la didattica e le sedi con cambia nulla). Un fa con un primo decreto il provveditorato aveva optato per la «Martini» di via Oberdan a Pietra dove per altro ha già sede il preside Antonio Ferro destinato probabilmente alla guida della nuova media allargata.

Questa decisione aveva provocato reazione della scuola di via Bruneghi a Finale sfociata in una protesta formale dell'assessore Pietro Rocca e del sindaco Pier Paolo Cervone. Pochi giorni fa il provveditorato ha cambiato idea. La sede centrale sarà a Finale. Oggi le proteste arrivano quindi da Pietra. C'è già una interpellanza di Mario Carrara. Commenta il sindaco Accame: «Certe azioni campanilistiche sono puerili. Faremo una azione di protesta formale».

Dall'anno scolastico 2001-2002, salvo modifiche o rinvii, ci sarà un altro cambiamento con l'entrata vigore della nuova «scuola di base» che dovrà inglobare elementari e medie. Ci sarà dunque, per le scuole dell'obbligo, un'unica direzione Pietra ed una unica a Finale come in tutte le altre maggiori località non solo del savonese ma dell'intera regione e nazione. [a. r.]

Borghetto, linea dura per i venditori abusivi

Nuovi provvedimenti contro gli ambulanti

La situazione degli ambulanti abusivi sotto controllo con i regolamenti che tutti i Comuni stanno introducendo in queste settimane a seguito della nuova normativa Dlg 114 del ministro Bersani. E' l'opinione del sindaco di Borghetto, Franco Malpangotto, che ricorda novità «formale» di quest'anno. Dice: «Si è concordato che sulle autorizzazioni "nulla osta" rilasciate dalla Capitaneria di porto per il commercio ambulante venga posta la frase "dovrà attenersi alle norme dalle rispettive amministrazioni li". Questa frase è fondamentale per bloccare il proliferare incontrollato dei venditori extracomunitari. Il fenomeno non è così allarmante dunque». Tutti i Comuni stanno ribadendo il divieto ad ogni tipo di vendita ambulante in spiaggia e in generale nelle zone a mare.

Fra i primi regolamenti introdotti c'era stato quello del Comune Loano che vieta, caso quasi unico in Italia, l'esercizio dell'attività ambulante sulle spiagge e anche nei primi metri di mare. Tre settimana fa erano stati contati 21 ambulanti extracomunitari, con tanto di banchetti, nel tratto centrale della spiaggia di Loano. Aveva detto il sindaco Francesco Cenere: «Invito gli altri Comuni ad introdurre un regolamento rigido come il nostro. Non si tratta di essere razzisti ma di far applicare le leggi. Se il governo centrale non trova soluzioni siamo noi a doverle cercare». Il Consiglio di Loano ha introdotto la norma singolare. Per evitare che qualcuno di questi «commercianti» aggiri l'ostacolo mettendosi a vendere sulla battigia, o anche per pochi metri dentro l'acqua, il divieto era stato ampliato ai primi 50 metri di mare. Da tre settimane non più ambulanti «al lavoro» nella centrale di Loano, hanno confermato ieri i vigili urbani. [a. r.]

Sotto accusa l'aumento delle imposte e la scarsità di servizi

Troppe tasse per l'ambiente

La Lega contesta i rincari della N.U.

ALBENGA

«Chiediamo opportune verifiche in materia ambientale». La Lega Nord di Albenga ha scritto all'amministrazione provinciale (al presidente della Giunta e al responsabile del settore ambiente) ed al ministro dell'ambiente Ronchi perchè «il cittadino è sempre più vessato tasse e tributi e sempre meno rispettato dalle istituzioni». La considerazione di fondo, evidenziata nella lettera firmata dal consigliere di minoranza Rosy Guarnieri e dal segretario della Lega Nord di Albenga Renato Scirocco, è che «non serve emettere decreti legislativi se non si procede a verificarne loro applicazione».

«Le giornate "ecologiche" servono a poco se nei restanti giorni non ci preoccupa di rispettare e di far rispettare suolo, sottosuolo, falde idriche e atmosfera che vengono costantemente contaminati da agenti inquinanti. Nei bilanci di previsione dei comuni assistiamo alla corsa di chi più aumenta tariffe per il di raccolta e smaltimento dei rifiuti solidi urbani. Come giustificazione, l'obbligo legge di coprire i costi. Ma normativa impone anche un aumento progressivo della raccolta differenziata», hanno scritto Guarnieri e Scirocco. E hanno concluso: «Ad Albenga Tarsu è aumentata del 15 per cento nel 1999 ed aumenterà di un ulteriore per cento nel 2000. C'è scarsa volontà e incapacità del Comune ad organizzare una giusta raccolta differenziata». [m. br.]

Scuola di educazione civica

Forse per la prima volta in Italia ai ragazzi delle scuole dell'obbligo di Finale Ligure, che hanno a casa un cane, saranno distribuite palette e sacchetti. gli strumenti necessari a chi porta il cane «a spasso» in luogo pubblico. Partirà dalla scuola una campagna di sensibilizzazione del Comune. «Ama il tuo , ama la tua città», sarà il titolo della campagna che comprende anche altre inizintive come la diffusione di opuscoli. La grande passeggiata Finale è sempre spesso «mira» di cani che fanno i loro bisogni. I vigili urbani hanno già fatto molte multe ma il fenomeno sarebbe diffuso soprattutto di primo mattino e in tarda serata. «Metteremo anche dei distributori automatici di palette e sacchetti sul lungomare, faremo "casette" per dare ricovero alle colonie di gatti», ricorda il sindaco Pier Paolo Cervone. La spiaggia a ponente della Finanza «diventerà dei cani». [a. r.]

Grazie al parroco

Ruba in chiesa E' arrestato a Spotorno

SPOTORNO. Ruba in un negozio del centro e poi tenta anche di svuotare le cassette delle elemosina in chiesa ma viene riconosciuto e poco dopo è arrestato dai carabinieri chiamati dal parroco.

Le manette scattate ai polsi di Mandic Anton, 72 croato, pluripregiudicato, residente a Sestri Levante. L'allarme è scattato ieri mattina quando il parroco lo ha notato aggirarsi vicino alle cassette delle offerte nella chiesa dell'Annunziata. Il giorno prima un furto era già stato messo a segno in chiesa. L'uomo riconosciuto si è dato alla fuga che però è durata poco per l'intervento dei militari della caserma di Spotorno. Nella borsa di Mandic Anton i carabinieri hanno trovato un punteruolo di 45 centimetri, un cacciavite di 25 e una camicia, ancora confezionata, sparita sempre ieri da un negozio del centro di Spotorno. Il croato è nel carcere di Savona. Sarà processato a giorni. [a. r.]

Festa con stands, musica, e tanta gastronomia

La mimosa e il basilico per promuovere Andora

Non solo mimosa ma anche tanto basilico. Ad Andora tornano oggi in primo piano l'agricoltura, il florovivaismo ed i numerosi addetti che lavorano ancora in questi importanti settori per l'economia cittadina. Alla «Festa della mimosa» organizzata dal Comune, che si svolgerà con orario continuato dalle 9,30 a sera tra piazza Martiri della Libertà via Mille, parteciperanno una trentina di aziende locali, oltre alla Cooperativa ortofrutticola andorese, che esporranno i propri prodotti che «non hanno nulla da invidiare a quelli di altre realtà».

«Andora è conosciuta per il mare, per il suo entroterra, per le manifestazioni ambientali, i sentieri, l'oasi del Merula e per la collaborazione con "Europa Conservation" per le iniziative legate al santuario dei cetacei. Pochi però sanno dell'importanza ha l'agricoltura nel nostro paese e delle centinaia di addetti. Per fare solo un esempio il basilico prodotto ad Andora risulta essere il più pregiato e profumato. Alla "Festa della mimosa" regaleremo 250 mazzetti agli ospiti perchè ne possano apprezzare le caratteristiche», ha spiegato l'assessore al commercio e all'agricoltura Franco Floris.

L'assessore Franco Floris

Ha proseguito l'assessore: «Per coinvolgere tutte le località del nostro territorio questa festa sarà itinerante. Ogni anno verrà organizzata in una zona diversa».

Naturalmente, al primo piano, ci sarà anche la mimosa che verrà offerta alle signore. Per i bambini, dalle 15, verrà allestito un teatrino. La manifestazione prevede inoltre uno spazio con la musica dal vivo offerta dal duo «Black stage». Sempre ad Andora, e precisamente in piazza Santa Maria, proseguono gli appuntamenti con il mercatino di artigianato ed antiquariato (terzo sabato e domenica di ogni mese). [m. br.]

NOTIZIE FLASH

Piaggio Agusta ma solo sul campo di calcio

Piaggio Aeronautica di Finale contro Agusta elicotteri di Varese. Non è la notizia di un nuovo «fronte» fra industrie ma l'appuntamento calcistico amichevole che si è svolto ieri mattina al campo «Viola» di Finalborgo. [a. r.]

PIETRA L.

Chi ha visto l'incidente sulla

E' stato urtato da un'auto, mentre viaggiava sullo ter, ma si ricorda più nulla. Per questo è stato fatto un appello a chiunque potesse avere notizie sull'auto investitrice. L'incidente è avvenuto il 18 febbraio alle 12 all'incrocio fra l'Aurelia e via Borro a Pietra. Chi avesse informazioni si può rivolgere alla polizia municipale. [a. r.]

LOANO

I non docenti protestano per i tagli alla scuola

«Siamo sconcertati per la volontà di tagliare altri nostri organici. Si pensa all'autonomia scolastica un'adeguata struttura amministrativa logistica ed organizzativa». la protesta inviata al ministro Berlinguer dal personale docente (Ata) della scuola per ragionieri di Loano. [a. r.]

Specchio edicola 11 marzo

✓ **Vite in fumo.** *I dati parlano chiaro: le sigarette uccideranno 20 milioni di persone qui al 2020. Riparte la guerra al fumo.*

✓ **La bomba Theron.** *Lo spot del Martini l'ha lanciata. Woody Allen ne ha fatto un'attrice in Celebrity. Charlize Theron è la bionda irresistibile di questa stagione.*

✓ **Custodi della Costituzione.** *Specchio vi porta nelle stanze della Consulta, palazzo romano dove i quindici giudici costituzionali decidono il destino di leggi e referendum.*

✓ **Dal grattacielo Ande.** *Storia di Doug Tompkins, il miliardario americano che ha venduto il suo impero per comprarsi mezza Patagonia e costruirsi il suo angolo di paradiso.*

✓ **All'inferno Rapito anni fa in Cecenia il fotoreporter Mauro Galligani è tornato sui luoghi del sequestro. Vi facciamo leggere il di**

✓ **Stregati dalle soap.** *Famosi come i divi di Hollywood. Sono i protagonisti maschili delle soap opera, che ora lanciano le nuove star del piccolo schermo. Come Vanni Corbellini, il Incantesimo.*

✓ **Un eretico cucina.** *Si chiama Ferran Adrià ed il nuovo profeta fornelli. Le sue spume hanno diviso i critici gastronomici di mondo: veramente genio?*

SERIANA VIAGGI

TOUR CLASSICI IN AUTOPULLMAN: VIAGGI ORGANIZZATI CON ACCOMPAGNATORE DA TORINO
PENSIONE COMPLETA ESCURSIONI INCLUSE
IL MIGLIOR RAPPORTO QUALITÀ - PREZZO
OTTIMI SERVIZI A PREZZI IMBATTIBILI

PONTI DI PASQUA, XXV APRILE E 1 MAGGIO

SPECIALE VIENNA HOTEL 4 STELLE 4gg. part.2/4 Lit 790.000; SPECIALE PARIGI HOTEL 4 / 3 STELLE SUP 4gg part 20/4, 22/4, 29/4 Lit. 690.000; 5gg. part 19/4, 21/4 , 27/4 Lit 820.000, CASTELLI DELLA LOIRA HOTEL 4 - 3 stelle sup , 5 gg part. 20/4, 26/4 Lit 980.000; SPECIALE VIENNA 4 GIORNI PASQUA HILTON INTERNATIONAL 5 STELLE LUSSO CENTRALISSIMO Lit. 980.000 part 22/4; VIENNA HOTEL 3 stelle 4 gg. part. 22/4, 29/4 Lit 360.000; SALISBURGO E VIENNA HOTEL 4 stelle 5gg part. 21/4, 27/4 Lit. 1.130.000; PRAGA HOTEL 4 stelle 5gg part 21/4, 27/4 Lit. 1.090.000; I CASTELLI DELLA LOIRA E PARIGI 7 gg part 19/4, 25/4 Lit. 1.290.000; I CASTELLI DELLA LOIRA HOTEL 3 stelle 4 gg part 22/4, 28/4 Lit. 750.000; COSTIERA SORRENTINA HOTEL 4 stelle 5gg part. 21/4, 27/4 Lit. 870.000; VENEZIA E LE VILLE VENETE HOTEL 3 stelle 3 gg part. 23/4, 29/4 Lit. 485.000; PROVENZA E CAMARGUE HOTEL 4 stelle 3gg part. 23/4, 29/4 Lit. 570.000; PROVENZA E CAMARGUE Hotel 4 stelle 2gg part 22/4, 24/4, 30/4 Lit. 390.000 ; LLORET DE MAR E LLONA 3 stelle 5 gg part. 21/4, 27/4 Lit 660.000; CASCATE DEL RENO HOTEL 4 stelle 3 gg. part. 21/4, 23/4, 29/4 Lit. 550.000; LA SVIZZERA HOTEL 4 stelle 4 gg. part. 20/4, 22/4, 28/4 Lit. 730.000; MONACO DI BAVIERA HOTEL 3 stelle sup. 3 gg part. 23/4, 29/4 Lit 560.000; MONACO E CASTELLI DELLA BAVIERA HOTEL 3 stelle SUP. 4gg part. 22/4, 28/4 Lit. 690.000; MADRID HOTEL 4 stelle 6 gg part. 22/4, 24/4 Lit. 1.640.000; Inoltre: TOUR ANDALUSIA E MADRID 9 gg 23/4 ; LLORET DE MAR: 8 gg 24/4; NORD SPAGNA E PORTOGALLO 14gg 21/4 ; ; IL TRIANGOLO D'ORO DELLA SPAGNA 7 gg 19/4, 25/4 ; BUDAPEST 5gg 18/4, 27/4 ; BUDAPEST E PRAGA 7gg 19/4, 25/4 ; VIENNA E BUDAPEST 7 19/4, 25/4 ; BELGIO E OLANDA E RENO 8 gg. 24/4; CLASSICA 4 gg 22/4, 28/4 ; 8 gg 22/4, 28/4 ; BRETAGNA E NORMANDIA 8 gg e 7 gg partenza 24/4 ; GRAN TOUR DELL'AUSTRIA CLASSICO 7gg 25/4 ; GRAN TOUR DELL'AUSTRIA 7 gg 25/4 ; ; ROMANTISCHE STRASSE 5gg 21/4, 27/4.

PRENOTATE AL PIÙ PRESTO PRESSO LA VOSTRA AGENZIA DI FIDUCIA
TRASFERIMENTI: possibilità di partire comodamente dalla vostra città
Exclusivist a TORINO: seriana viaggi - via Juvarra 18
Tel. 011/5622630 - Sito Internet: www.serianaviaggi.it

Matinèe con orchestra al Teatro Cavour, vernissage al Castello di Apricale

Carnevale, è gran festa a Diano

Anche Andagna propone carri e maschere

Impazza ancora il Carnevale, con fiuoriti e feste a Diano e Andagna. Tra le proposte della giornata, matinèe in musica al Cavour di Imperia.

CERVO Come ogni seconda domenica del mese, ritorna l'antico mercato. Nella grande piazza del Villaggio dei fiori s'incontreranno collezionisti, appassionati, commercianti. Dalle 8 alle 18, tra le bancarelle si potranno trovare oggetti usati, antichità e prodotti biologici.

DIANO MARINA Grande appuntamento con il Carnevale dianese, che approda alla trentacinquesima edizione. Dalle 15, i carri mascherati sfileranno dalla piazza del Comune, per percorrere le vie del centro. Partecipano otto gruppi: I Terrassi con «Tarzan», i Periferici-Satirici («Cuba club»), gli Strassabraghetto («Forte Camondone»), i Perdigiurni («Gli Indiani»), l'Allegra Brigata («Alice nel paese delle meraviglie»), Quelli da scitmaio («L'Inferno»), i Marinessi («Asterix») e i Vicini di casa («Snoopy e i fiori»). Ad essi si aggiungono i «campagotti», vale a dire commercianti, artigiani e simpatizzanti di san Bartolomeo, che per la loro opera si sono ispirati agli spazzacamini. L'animazione sarà inoltre assicurata dalla banda Città di Diano marina e dalla banda brasiliana, in costumi latini. Presentano Diego e Maruska.

Prosegue con la matinèe dedicata ai musicisti «Under 14» la stagione musicale del teatro Cavour, organizzata dal Comune di Imperia con la direzione artistica di «Panta Musica». Oggi, alle 11, si esibirà l'Orchestra Suzuki Valle d'Aosta, formata da artisti in erba fra 5 e 13 anni: la formazione prende il nome dal metodo dei corsi tenuti alla Fondazione istituto musicale di Aosta. Alle 20.30, il Filo d'Argento propone una festa di Carnevale nella sede di via Cairoli: ballo in maschera e premio al costume più significativo. Alle 8, ritrovo in piazza Dante per l'escursione guidata al Monte Guardiabella a cura dell'associazione Liguria da Scoprire. Alle 8.30, il raduno e al Colle San Bartolomeo (bivio per Carpasio). L'escursione prosegue lungo una strada sterrata fino alla «neviera».

MOLINI DI TRIORA Ad Andagna, corso mascherato con carri e con specialità gastronomiche, dalle 14. Si chiuderà con un falò.

VALLECROSIA Il Cantun de l'Antigu propone per tutta la giornata, nel centro storico, tante bancarelle con articoli di antiquariato, curiosità e artigianato, con creazioni di oggetti «in diretta». In questa edizione il Lions club Bordighera Capo Nero Host organizza una raccolta di fondi pur le «Casa del Fanciullo» di Genova, che ospita bambini malati terminali. In tre punti del borgo verranno offerti dipinti dei «Bordiquadri» e libri dei Lions con immagini di Bordighera. Anche il Cantun de l'Artista ospiterà l'iniziativa, con una mostra di opere realizzate in occasione del «Bordiquadro».

VENTIMIGLIA Continuano i pomeriggi danzanti al Dopolavoro ferroviario: dalle 15 alle 19 si balla di tutto, dal nuovo successo «Takitakipum» di Sergent Garcia al classico liscio romagnolo al seducente tango, dal valzer fino ai balli di moda negli anni '60.

APRICALE Oggi alle 16, al Castello della Lucertola, s'inaugura la mostra di Wilhem Schlote. In esposizione, una folla di piccoli personaggi nati quasi per caso: sono stati disegnati su carta in un bistro della vecchia Nizza. L'iniziativa fa parte della «Festa di primavera». Orario 14,30-18,30, fino al 14 maggio.

MONACO Nella Salle Garnier dell'Opera rappresentazione dell'opera buffa in due atti «Il Turco in Italia» di Gioacchino Rossini, con Orchestra Filarmonica e coro diretti da Maurizio Benini: inizio alle 15.

Oggi ritorna il «Carnevale dianese», con carri e costumi per le vie del centro

Liscio e dance nella notte

Dj a Tangò, Sortilegio e Kursaal
Musica dal vivo alla Mezzaluna

Anche la domenica sera tanti gli appuntamenti con il ballo nel Ponente e in Costa Azzurra.

CERESIO Live con «Rizzo e Rizzo» all'osteria Mezzaluna. Revival al Vip. Discoteca-discobar U'Brecche. Ritrovi al Blues, a la Tavernetta, da Spotti e al The Victorian, Ad Majora.

Ritrovi all'Owll Pub e al Saloon birreria.

ANDORA Orchestra al dancing Timone. Ritrovi alla Casa del Priore, al Samarcanda, al Bit Below, al Take Off, al Mato Mua e al Big Ben Pub.

DIANO MARINA Matinèe dance al Sortilegio di via Mortula: l'appuntamento prende il via alle 15. Alla consolle siede il dee jay Robertino. Si balla a ritmo di salsa e merengue al Tangò di Molo Landini.

IMPERIA L'orchestra «Marco Sagittario» oggi pomeriggio e stasera al dancing Ballomania di via Littardi. Videoterminale a disposizione gratuita dei clienti al Winston Churchill.

Birre e spuntini fino a tardi al Graffiti pub di Angelo Chiuchiolo, via Vittorio Emanuele. La «Domenica dei Grandi» è il tema della serata alla discoteca Kursaal di lungomare Argentina, con dj Shorty e Sancho, Ij Marco. Il bar G.P., in corso Italia, propone musica di sottofondo e un'atmosfera pre-discoteca.

E' aperto dalle 6 a mezzanotte lo snack-bar Hobbit di via Ranbury 14, musica di sottofondo.

MONACO Al Living Room avenue des Spelugues propone lo spettacolo «Montecarlo & the Two Rivieras Night», con ballerini, un cabarettista, la musica del dj Bomba, le indimenticabili canzoni italiane e francesi. Apertura alle 22. Piano-bar al Sass Café. Animazione musicale e dj allo Stars'n'Bars sul Quai Antoine Ier.

Karaoke al Lagon Pub con 1600 titoli disponibili in 4 lingue in 2 Rue Massena a partire dalle 22,30.

RITORNA «BORDERLINE ROCK»

Concorso per bandi esordienti

Riparte «Borderline rock», riservato ai gruppi esordienti di Liguria e Basso Piemonte (nella foto, i Gringo Grongo pissing, tra i partecipanti nel '99). La seconda edizione della gara, organizzata dal Pop di Diano, Pietro e da Ivan Gianesini, inizio il 7 aprile, e le eliminatorie vedranno opposte quattro band, ogni venerdì sera. Le iscrizioni sono aperte fino al 26; bisogna rivolgersi alla libreria Orlich (tel. 0183-292894). Spiega Gianesini: «Quest'anno ci saranno due sezioni, una per "cover band", che puntano su brani altrui, e una per chi esegue pezzi originali. I vincitori nel primo settore si aggiudicheranno date in bei locali, quelli del secondo potranno registrare un video». Tutte le selezioni si svolgeranno al Pop. L'anno scorso avevano trionfato i «Noi dobbiamo rimanere fuori». [e. f.]

DOMANI SERA AL DIANESE

Mazzamauro in «Eva contro Eva»

E' stato un grande successo cinematografico (sei Oscar, nel '50, al film di Mankiewicz, protagonista Bette Davis), e adesso «Eva contro Eva» è tornata in teatro e domani sera approda al Politeama Dianese, dove in cartellone ha preso il posto di «Posizione di stallo», con Nando Gazzolo. Mattatrice in scena Anna Mazzamauro, diretta da Gino Zampieri nel ruolo forse più accattivante, complesso e completo della sua carriera di attrice multiforme. Appuntamento alle 21. [s. d.]

A Genova stasera Celentano, Ligabue, Zucchero, Paoli, De Scalzi, Battiato e tanti big

Trenta artisti per ricordare «Faber»

Al Carlo Felice ad un anno dalla morte di De André

Mauro Boccaccio
GENOVA

Come in una matrioska, la Genova che vuole ricordare Fabrizio De André a un anno dalla sua morte si prepara a dischiudere un altro evento. Il più importante di tutti. Almeno sul piano spettacolare. Non era mai successo, in Italia, che una trentina di artisti, i più grandi, da Adriano Celentano, a Zucchero, Ligabue, Gino Paoli, si mobilitassero per un concerto come quello che tra poche ore si snoderà al Carlo Felice e sui maxi-schermi di Piazza De Ferrari. Un concerto e una festa per i vinti, come giustamente sottolineano Dori Ghezzi, Cristiano e Luvi, per quelle «anime salve», gli indifesi, gli emarginati, i diversi, ai quali Fabrizio aveva dedicato il suo ultimo capolavoro scritto con Ivano Fossati. Ma che erano da sempre nel suo cuore, fin dagli anni di «Bocca di Rosa» e di «Via del Campo» («Dai diamanti non nasce niente, dal letame nascono i fiori»).

Saranno loro, con gli artisti che canteranno sul palco del Carlo Felice (tutto esaurito), un brano di Fabrizio, i protagonisti di questa festa. Unica e, forse, irripetibile.E che purtroppo, per motivi rimasti misteriosi (speriamo sia davvero una scelta della famiglia e degli organizzatori e non il risultato di beghe per i diritti fra discografici) non diventerà mai un disco-live.

Una serata con i grandi della musica italiana per ricordare Fabrizio De André

La scaletta di «Faber, amico fragile», salvo cambiamenti dell'ultim'ora, è la seguente: Vasco Rossi («Amico fragile», Adriano Celentano («La guerra di Piero»), Francesco Baccini («La ballata dell'amore cieco»), Franco Battiato («Amore che viene, amore che vai»), Edoardo Bennato («Canzone per l'estate»), Loredana Bertè («una storia sbagliata»), Massimo Bubola («Andrea»), Cecilia Chailly («Inverno»), Vittorio De Scalzi («Signore delle sono Irish»), Teresa De Sio («La ballata del Michè»), Roberto Ferri «La canzone di Marinella»), Eugenio Finardi («Verranno a chiederti del nostro amore»), Enzo Jannacci («Via del Campo»), Jovanotti («La cattiva strada»), Ligabue («Fiume Sand Creek»), Oliviero Malaspina («La canzone del padre»), Fiorella Mannoia («Khorakhanè), Mercanti di Liquore («Geordie»), Mauro Pagani («Sidun»), Gino Paoli «La canzone dell'amore perduto»),Premiata Forneria Marconi («Il pescatore»), Ornella Vanoni («Bocca di Rosa», Roberto Vecchioni («Hotel Supramonte»), Zucchero («Ho visto Nina volare»). Presentano la serata Fabio Fazio e Michele Serra, con la partecipazione di tantissimi ospiti.

AL CINEMA

IMPERIA

CAVOUR Tel 01978
OGGI RIPOSO

CENTRALE. Tel 0183-63871
Paul e Tulipani
Orario 15-17,30-20-22,30
Lire 12000-8000 (martedì prezzo unico lire 8000)

DANTE. Tel 0183-293620
Le regole della casa del sidro
Orario 15,30-22,40
Lire 12000-8000 (martedì prezzo unico lire 8000)

IMPERIA. Tel 0183-297745
Un marito ideale
Orario 15-22,40
Lire 12000-8000 (martedì prezzo unico lire 8000)

PORTO MAURIZIO

POLITEAMA. Tel 0183-295930
Il collezionista di ossa
Orario 17,45-20,20, 22,40
Lire 12000-8000

CAMPOROSSO

CAPITOL Tel 0184-43440.
Toy Story 2
Ore 15-16,40-21,15

BORDIGHERA

OLIMPIA. Tel. 0184-261955.
Il mistero di Sleepy Hollow
Ore: 14,00; 22,30Lire 10000; 7000

DOLCEACQUA

CRISTALLO. Tel 0184-206049
Anna and the King
Orario 15-21,15
Lire

VALLECROSIA

DON BOSCO. Tel 0184-252672
L'uomo bicentenario
Orario 15-17

SANREMO

Tel 0184-506 060
Il miglio verde (drammatico)
Orari (indicativi) 15.30; 22.30
Lire 12000 6000
(primi due spettacoli pomeridiani lire 6000, dal lunedì al venerdì)

ARISTON BIS. Tel 0184-506.060
Il collezionista di ossa
(thriller)
Orari (indicativi) 15,30; ult. 22.30
Lire 12000; 6000
(primi due spettacoli pomeridiani lire 6000, dal lunedì al venerdì)

ARISTON ROOF-Sala 1. Tel. 0184-506 060
C'era in coma (commedia)
Orari (indicativi) 15.30; ult. 22,30
Lire 12000; 6000
(primi due spettacoli pomeridiani lire 6000, dal lunedì al venerdì)

ARISTON ROOF-Sala II. Tel.0184-506
Three kings (drammatico)
Orari (indicativi) 15.30 ult 22.30
Lire 8000
(primi due spettacoli pomeridiani lire 8000, dal lunedì al venerdì)

ARISTON ROOF-Sala 3. Tel 0184-506 060
Human Traffic (drammatico)
Orari (indicativi) 15.30; ult. 22.30
Lire 12 000
(primi due pomeridiani lire 6000 dal lunedì al venerdì)

CENTRALE. Tel 0184-597822
Il strega di Blair (horror)
Orari (indicativi) 15,30; 22,30
Lire 12 000; 6000
(primi due spettacoli pomeridiani 8000, dal lunedì al venerdì)

TARARIN. Tel 0184-597822
Ricetta (drammatico)
Orari (indicativi) 15,30; 22.30.
Lire 12 000; 6000
(primi due spettacoli pomeridiani 8000, al venerdì)

BORDIGHERA. Tel 0184-507.070.
Una storia vera
Orario 15.30 22.30
Lire 12 000; 6000

ORFEO. Tel 0184-622.333.
CHIUSO PER LAVORI

SAVONA

COLOMBO. Tel 0182-640 263
Insider - Dietro la verità.
Orario: 20; 22.30
(nei prefestivi e festivi anche alle 17,15)
Lire 10 000; 6000; 5000

RITZ. Tel 0182-640 427 7
Il miglio verde.
19, 22,15
(nei prefestivi e festivi anche alle 15,45)

ARENA. Tel. 0182-51419.
Il collezionista di ossa.
Or.: 20,30; 22.30
(nei festivi anche alle 16.30, 18.30)
10 000; 6000

ASTOR. Tel 0182-50 997.
Canone inverso.
Ore 20,15; 22,30
(nei prefestivi e festivi anche alle 16, 18,10).
Lire 10 000; 6

VALLECHIARA.
Toy Story 2.
16, 21
Lire 10 000; 6000; 6000.

CHIOMA. 019-692 910
Il mistero di Sleepy Hollow.
Orario: 18, 18; 20,30; 22,30 Lire 10 000, 8000.

Sconti ai lettori che presenteranno alla cassa il tagliando pubblicato qui a fianco

Sanremo, all'Ariston con La Stampa

Giovedì in scena «Storia di tango e di coltelli»

SANREMO

Un cantante inconsueto, anche se non una novità assoluta nelle veste di interprete (Alessandro Haber), musiche firmate da un compositore di spessore internazionale (l'argentino Astor Piazzolla), un gruppo (la Banda del Barriol ad affiancare Haber come cantante, poi alcune pagine di un autore famoso (Borges) che riporteranno Haber nel ruolo cui siamo più abituati a vederlo, quello di attore. E' questo, in sintesi, quanto offrirà lo spettacolo «Tango d'amore e di coltelli» in programma giovedì prossimo al teatro Ariston. Un appuntamento musicale certamente originale e ricco spunti interessanti. Cui i lettori de La Stampa potranno accedere con uno sconto lire sul costo del biglietto d'ingresso (35000 lire) utilizzando il tagliando pubblicato qui di fianco. [b.m.]

Nuovi Saldi di
ANDORA
Ultimo giorno 31 marzo!
50%
Gruppo Alta Italia
Ramello
La Firma in Pelliccia
Andora (SV), via C.Colombo 34 - tel. 0182 86110 - Aperto solo il pomeriggio dalle 15.00 alle 19.30
Sabato ■ Domenica: 10.00 - 19.30 continuato - Chiuso ■ Lunedì
DOMENICA APERTO

Le vicende societarie pesano più del Cosenza

Della Costa e Scerni ecco il nuovo Genoa

GENOVA

Oggi [redacted] Luigi Dalla Costa debutterà al «Luigi Ferraris» da nuovo proprietario [redacted] Genoa. Ieri mattina, negli uffici di Scerni in piazza Piccapietra, si è tenuto il consiglio di amministrazione che di fatto ha cooptato Dalla Costa, [redacted] dottor Luigi Canal e l'avvocato Stefano Campoccia all'interno della società rossoblù. I tre hanno preso il posto lasciato libero a suo tempo da Massimo Mauro e quelli dei consiglieri dimissionari Macciò e Balbi.

SCERNI Il presidente rossoblù al termine del Consiglio si è recato a Pegli per parlare con la squadra al termine della rifinitura. «Ho trovato i giocatori tranquilli e motivati - ha spiegato - devono sfruttare questi turni casalinghi per mettersi al riparo da qualunque tipo di rischio». Scerni, quindi, ha parlato [redacted] Dalla Costa: «Non esistevano accordi o patti preliminari [redacted] base ai quali io dovessi mantenere la presidenza, [redacted] proposta di Dalla Costa [redacted] ha spiazzato e nello stesso tempo onorato. Per qualche tempo andremo avanti così, collaborando e concordando insieme le strategie. Sarà lui a decidere fino a quando conserverà questa carica».

[redacted] La presentazione ufficiale del nuovo proprietario del Genoa è prevista per martedì pomeriggio. Fino a questo momento l'imprenditore veneto ha preferito evitare incontri con la stampa genovese, mentre ai giornalisti veneziani ha rilasciato solo una dichiarazione su Scerni: «Gli uomini vanno giudicati negativamente nel momento in cui [redacted] fanno tesoro dei propri errori».

[redacted] Il tecnico rossoblù recupera Moscardi e quindi contro il Cosenza confermerà la [redacted] squadra che due settimane fa ha sconfitto a Marassi il Cesena. «Non ho ancora incontrato Dalla Costa e quindi [redacted] che dire. L'idea che [redacted] fatto, parlando come fossi un osservatore esterno, è che questa soluzione mi sembra valida, perché abbina [redacted] continuità, rappresentata da Scerni, all'ingresso di una perso[redacted] entusiasta e vogliosa di f[redacted] bene».

TIFOSI La tifoseria rossoblù si sta preparando per il derby. Oggi, [redacted] tutti i settori dello stadio, passe[redacted] degli incaricati per raccogliere (la quota è duemila lire) fondi per le coreografie.

[redacted] Ecco la probabile formazione del Genoa (5-3-2): Soviero; Ruotolo, Tangorra, Torrente, Rossini, Nicola; Mutarelli, Moscardi, Manetti; Francioso, Carparelli. **[dam. bas.]**

Dalla Costa, nuovo patron [redacted] Genoa

Qui Sampdoria

C'è il posticipo con l'Atalanda

GENOVA

Rifinitura questa mattina a Boglias[redacted] per la Sampdoria, impegnata domani sera nel posticipo in pay-tv contro l'Atalanta. Uno scontro diretto che i blucerchiati affrontano comunque senza stress particolari. La posizione [redacted] classifica, infatti, permette alla squadra di Ventura di affrontare questo scontro diretto [redacted] con la mente sgombra, pensando solo ai novanta minuti [redacted] fossero una gara a sè. I padroni di casa possono schierare la migliore formazione ed in attacco agirà la coppia composta da Caccia [redacted] dall'argentino Caniggia.

C'è un po' di preoccupazione per le condizioni di Sereni, disturbato negli ultimi giorni da una infiammazione al tendine del ginocchio sinistro, ma il portiere alla fine dovrebbe farcela a recuperare. Per il resto Ventura potrà affidarsi alla solita collaudata formazione degli ultimi tempi [redacted] cioè (3-5-2): Sereni; Sakic, Ficini, Castellini; Vasari, Vergassola, Doriva, Sgrò, Casale; Palmieri [redacted] Dionigi.

[redacted] L'attaccante blucerchiato sottolinea la delicatezza di questa fase della stagione: «Sono giornate decisive. Se alla fine di [redacted] ancora nelle zone nobili della classifica, allora sì che potremo [redacted] mente giocarcela per conquistare l'obiettivo che tutti sappiamo, anche [redacted] convinto che dovremo soffrire fino all'ultimo. Personalmente però sono fiducioso, perchè [redacted] squadra è unita e [redacted] giocando bene. Gli ultimi risultati positivi oltre ad alzare il morale ci hanno ripagato per tutti quei sacrifici che abbiamo fatto negli ultimi [redacted] si». **[dam. bas.]**

Biancorossi sempre davanti e ottima difesa

La Rari trova a Catania il successo numero 10

[redacted]

Vittoria numero dieci per la Rari: la Sicilia sorride ai biancorossi di Mistrangelo che faticano nel piegare la resistenza dei catanesi. Il punteggio finale dice 9-7 (parziali 0-2 2-1 2-3 3-1) per i savonesi ma [redacted] realtà la partita non è mai stata in discussione. Catania più aggressivo del solito [redacted] Rari che riesce [redacted] rispondere colpo [redacted] colpo: [redacted] vantaggio costruito nella prima frazione di gioco, viene amministrato al meglio dai ragazzi di Mistrangelo che nonostante le 16 espulsioni subite, riescono ad offrire una prestazione difensiva che soddisfa il tecnico. Parte bene la Rari che segna due volte consecutive, merito di Fresia e Petronelli, [redacted] inizio del secondo quarto arriva la risposta catanese che raggiunge i sa[redacted]nesi sul 2-2: ci pensa Felugo a riportare in avanti i suoi ed a chiudere la f[redacted]. A questo punto non arrivano i problemi emersi a Bologna ed il gol [redacted] Jelenic che riallunga il vantaggio, ad inizio del terzo tempo, nè è la palese conferma. Il tentativo di reazione del Catania viene chiuso dalle segnature di Federico Mistrangelo [redacted] ancora Fresia per [redacted] 6-3: ci pensa poi Dato [redacted] realizzare l'ultimo gol della frazione ma il distacco rimane sempre invariato a +2. Nell'ultimo quarto le squadre si alternano nell'andare in gol, un botta e risposta con la terza rete di Fabio Fresia e [redacted] Felugo che fa una doppietta e raggiunge il compagno [redacted] squadra nel computo [redacted] reti totali(3). Superiorità numeriche: 5 su [redacted] per la Rari, 6 su 14 per gli avversari. Claudio Mistrangelo a fine gara è soddisfatto: «Partita sofferta sino alla fine ma che abbiamo tenuto sempre sotto il nostro controllo. Catania grintoso che ha avuto tante espulsioni a favore, ma noi abbiamo difeso a tratti bene».

PALLANUOTO A1

CLASSIFICA

	P	PARTITE V	N	P	RETI F	S	DIFF.
[redacted]	47	15	[redacted]	1	192	138	+54
ROMA	43	14	1	3	186	124	+62
RECCO	[redacted]	14	[redacted]	[redacted]	187	140	+47
FL[redacted]IA	[redacted]	13	1	4	196	142	+54
SAVONA	31	10	1	7	178	158	+[redacted]
BRESCIA*	29	9	2	6	156	143	+13
PESCARA	25	8	1	9	153	155	– 2
B[redacted]	[redacted]	7	1	10	151	172	–21
CAN. NAPOLI	18	5	3	10	166	174	–6
ORTIGIA	9	2	3	13	120	188	–68
CATANIA	[redacted]	[redacted]	[redacted]	[redacted]	123	177	–54
[redacted]	1	0	1	16	136	233	–97

RISULTATI
(11 MARZO 2000)
18ª giornata

[redacted]SA	12-7
[redacted]	8-10
CATANIA-SAVONA	7-9
CIVITAVECCHIA-BOLOGNA	[redacted]
BRESCIA-PESCARA	7-8
RECCO-FLORENTIA	11-6

[redacted]OSSIMI [redacted]
(18 MARZO [redacted]
19ª giornata
FLORENTIA-CAN. NAPOLI
ORTIGIA-CATANIA
PESCARA-CIVITAVECCHIA
SAVONA-RECCO
BOLOGNA-ROMA
POSILLIPO-BRESCIA

*1 Partita in meno (recupero giovedì 14,30)

Per la Sanremese nuova sfida-salvezza

Dubbi sulla formazione con Scanu [redacted] Vecchio squalificati, Cotroneo e Bonometti infortunati

Contro il Montichiari dovrà vincere per sperare

Lerda, incognita di una Sanremese che cerca i tre punti col Montichiari

SANREMO

Meno nove. Alla Sanremese è co[redacted] il conto alla rovescia. Oggi, al «Comunale» (ore 15), contro il Montichiari (novità assoluta per lo stadio matuzianoi, inizia la marcia di avvicinamento alla fine del campiona[redacted]. E [redacted]ia l'operazione-salvezza, con Mauro Viviani in panchina, per restare aggrappati alla C2. [redacted] tutto 27 punti a disposizione. Tutto dipende da quanti la Sanremese saprà agguantarne: potrebbero servire a sfuggire ai rischiosi playout-salvezza. La Sanremese saprà farlo? [redacted] oggi si attendono risposte.

Il Montichiari, allenato dalla 9ª giornata da Melotti, [redacted] dei candidati nei mesi scorsi alla panchina biancazzurra in [redacted] dei tanti momenti di [redacted] della stagione, arriva al «Comunale» con otto punti in più dei biancazzurri, uno stato d'animo più leggero, ma neppure una gran[redacted] reputazione in trasferta do[redacted] ha perso ben sei volte. Guai, però, ad illudersi. «E' una [redacted]dra tosta - dice mister Viviani che, ieri pomeriggio, ha «studiato», con i giocatori, in videocassetta, la squadra bresciana - Non dovremo darle [redacted] tempo di ragionare. Dobbiamo [redacted] convinti, mentalmente, di potercela fare». Sul piano tattico, poi, occorrerà trovare i giusti correttivi. Viviani, che ha portato la squadra [redacted] ritiro fin da ieri [redacted] nel solito albergo vicino allo stadio, deciderà stamane [redacted] formazione. Più che prettattica, un'abitudine. «Comunico ai miei giocatori la squadra solo poco prima [redacted] andare [redacted] campo», dice. Si può azzardare qualche cosa. Fuori causa Vecchio [redacted] Scanu squalificati, con Cotroneo e Bonometti infortunati, c'è un dubbio in difesa [redacted] Grillo e Borghi con più chances per il primo; in attacco dovrebbe partire la coppia Tozzi Borsoi-Minetti: più difficile da individua[redacted] lo [redacted] [redacted] centrocampo: Figaia, Perrella, Lerda [redacted] Lorenzini sembrano [redacted] pole-position, ma giovedì, nella partitella, il tecnico aveva provato Laghi al posto di Figaia e anche lo stesso Lerda non avrebbe la certezza assoluta di andare in campo per tutti i novanta minuti. Senza dimenticare Tomaselli e Alessandri, sulla carta, per ora, esclusi in partenza. Dipenderà da tante [redacted] Ad esempio dalla necessità di «blindare» [redacted] giocatore come Bottazzi, atleta a tutto campo dei bresciani. «Un tipo che ci può scombinare tutto», dice Viviani. Ad occuparsi di lui, con una marcatura probabilmente a uomo, dovrebbe essere Lorenzini che, nella partitella [redacted] giovedì, aveva marcato Alessandri, che [redacted] fatto il Bottazzi della situazione. In partenza si potrebbe azzardare questa Sanremese: Bozzini; Bertolone, Grillo (Borghi); Bacci, Baldisseri, Perrella; Lorenzini, Lerda, Tozzi Borsoi, Figaia (Laghi), Minetti.

Arbitro del match sarà Paolo Mariuzzo, 41 anni, [redacted] Venezia. Novità assoluta per Sanremese e Montichiari. E' al suo primo anno in C, ha diretto due volte in C1 e sei in C2, con 3ei espulsioni e sei rigori. Segnalinee Angeli di Cuneo [redacted] Laguzzi di Alessandria.

Ad Alessandria, l'[redacted]pello sogna un'[redacted]presa

Sul campo di [redacted] delle squadre più forti del girone i nerazzurri devono ancora rinunciare a Sbravati

Luca Amoretti

IMPERIA

La vicenda dello «sciopero» dei giocatori è archiviata,e, scongiurato almeno per il momento il rischio di dover utilizzare i baby, l'Imperia torna [redacted]i in campo per una sfida insidiosissi[redacted]. Il calendario ha riservato infatti ai nerazzurri di Carlo Soldo un appuntamento irto di difficoltà, sul campo dell'Alessandria, validissima seconda forza del torneo, che, [redacted] ha quasi perso le speranze [redacted] agganciare in vetta il lanciatissimo Spezia, ormai a +8 rispetto ai grigi, vuole comunque centra[redacted] un secondo posto fondamentale per puntare [redacted] playoff per la promozione.

Dal canto suo l'Imperia è all'inseguimento della salvezza, e gli ultimi risultati, [redacted] vittoria e due pareggi nella gestione-Soldo, lasciano aperta la speranza in un «miracolo» essenziale anche per il futuro societario. E' evidente infatti che soltanto la permanenza tra i professionisti permetterebbe la sopravvivenza del club nerazzurro e lo renderebbe appetibi[redacted] per i gruppi che paiono interessati a rilevarlo. Si aggiunga che in relazione ad alcuni giocatori di qualità, come Barone o Menchini, con la retrocessione verrebbe meno ogni possibilità di resa economica per il club di piazza d'Armi. Diventa quindi indispensabile cercare punti anche nelle gare più impegnative, oltre che, come è logico, imporsi nelle sfide dirette per la lotta salvezza.

Per Sbravati rientro ancora rinviato

Ad Alessandria l'Imperia si presenta quasi al completo. Mancheranno lo squalificato Barone e Michele Sbravati che, dopo l'infortunio [redacted] lo ha a lungo tenuto [redacted] palo, si era preparato con cura per rientrare proprio nel match con i grigi, ma martedì, alla ripresa degli allenamenti, si è di nuovo bloccato. Per il capitano stagione finita.

Al «Moccagatta» l'Imperia dovrà soffrire per sperare di ottenere almeno [redacted] punto. Il risultato dell'andata, con la vittoria non meritata dei grigi al «Cicciolo» [redacted] ha lasciato molto amaro in bocca [redacted] Giuntoli e compagniche hanno così una ragione [redacted] più per voler uscire a testa alta da questa trasferta.

L'Alessandria, 51 punti in classifica, più del doppio dell'Imperia, frutto di 15 vittorie e sei pareggi, conta su un organico di grande valore, con elementi dal passato fil[redacted] tra i professionisti [redacted] un allenatore come Claudio Maselli, per anni sulla panchina del Genoa.

Diego David, massimo dirigente nerazzurro, spera in [redacted] grande prova d'orgoglio dei suoi, ancora [redacted] volta sostenuti in trasferta dalla presenza degli ultras, in partenza [redacted] piazza Dante in pullman alle 11,30 alla volta di Alessandria: «Sarà un appuntamento improbo, ma questa squadra, unita e grintosa, ci ha abituato a belle imprese».

I SUPPLEMENTI DE LA STAMPA: L'INFORMAZIONE OLTRE IL QUOTIDIANO.

LUNEDÌ: Tuttosoldi - MERCOLEDÌ: Tuttoscienze
VENERDÌ: TorinoSette (solo Torino)
SABATO: Specchio e TuttoLibriTempoLibero
DOMENICA: Tuttoaffari (solo Torino)

LA STAMPA

Imperia: seconda giornata dei campionati giovanili di nuoto

Malagamba, superfarfalla

L'atleta dello Sturla al primo posto

Guglielmo Oliveri
IMPERIA

Ottimi risultati per i liguri e buoni riscontri cronometrici nella seconda giornata del campionato invernale indoor di nuoto riservato alle categorie giovanili. Nelle prime tre giornate scendono in vasca ragazze mentre da domani sarà la volta del settore maschile per una settimana di gare molto attesa dai tecnici e che gli appassionati possono visionare in diretta su Raisport Satellite con una diretta quotidiana di un'ora.

La soddisfazione più grande per il nuoto regionale ieri è arrivata da Cristina Malagamba (Sturla) che è salita sul gradino più alto del podio nei farfalla classe '85 il tempo di . La vittoria del resto non è giunta inattesa, visti i buoni risultati che la Malagamba ha fatto registrare in tutti i meeting al coperto che si sono svolti in questi mesi. Nei 200 farfalla femminili, ma riservati alle '84, va segnalato l'ottimo sesto posto di Elena Briasco, portacolori dell'Arenzano, che ha fermato i cronometri in 2'26"53 nella gara che ha registrato la vittoria di Lucia Salice (Poseidon) con 2'17"61. Alessia Paccin Desenzano non si è smentita invece nei 200 rana riservati alle andando a con 2'38"26 una gara nella quale il nono tempo è stato raccolto da Manuela Riciotti della Rari Nantes Imperia con 2'46"00. Nei 200 rana, riservati alle '84, vittoria di Roberta Panaro (Dds): buono è stato il comportamento di Luisa Segantini (Champagnat Genova) che ha concluso con il terzo posto. Uno dei risultati più importanti dal punto di vista tecnico è quello di Ramo Livi misti '87: la portacolori della Canottieri Anlene si è imposta con 2'24"70, tempo che costituisce anche il record della manifestazione.

Oggi ultima giornata di gara per le ragazze finali previste in doppia sessione: molto spettacolari si annunciano le staffette alcune gare individuali nelle quali i liguri sono in grado di ben figurare.

Ad Imperia continua il grande nuoto

QUESTA DOMENICA

CALCIO

Serie C2 (ore 15): Alessandria-Imperia; Meda-Spezia; Sanremese-Montichiari. Classifica: Spezia p.59; Alessandria 51; Meda 41; Castelnuovo 40; Prato 36; Biellese e Mantova 34; Viareggio 33; Saronno 31; Montichiari 30; Pro Patria 29; Vercelli e Pro Sesto 26; Imperia e Pontedera 24; Rondinella 22; Sanremese 21; Novara 19.

Nazionale Dilettanti (15): Entella-Moncalieri. Classifica: Sestrese p.54; Moncalieri 49; Derthona 45; Verbania 40; Villacidrese 38; San Giustese e Ivrea 37; Borgosesia 35; Borgomanero 32; Cuneo 29; Volpiano, Selargius e Novese 28; Olbia 25; Val d'Aosta 24; Entella 22; Almas 17; Arzachena 12.

Eccellenza (15): Albenga-Busalla; Argentina-Caperanese; Foce Vara-Baiardo; Loanesi-Bolzanetese; Pontedecimo-Fuzzanese; Samm-Sampierdarenese; Savona-Grassorutese; Sestri Levante-Vado. Classifica: Savo- p.47; Vado 43; Pontedecimo 42; Foce Vara 41; Busalla 39; Fezzanese 39; Grassorutese e Loanesi 28; Argentina 27; Sammargheritese e Bolzanetese 26; Albenga 25; Caperanese 24; Sestri e Baiardo 22; Sampierd. 16.

Promozione (15): Cairese-Zinola; Carlin's-Arenzano; Finale-Pietra; Masone-Ventimiglia; Praese-Dianese; Quiliano-Ospedaletti; Varazze-Mignanego; Via Acciaio-Bragno. Classifica: Finale p. 44; Cairese 43; Arenzano 41; Bragno 40; Mignanego 35; Ventim. 34; Zinola, Carlin's Boys e Quiliano 31; Pietra 29; Ospedaletti 28; Masone e Via Acciaio 27; Dianese 22; Praese 21; Varazze 10.

Prima categoria (15): Andora-Laigueglia; Bordighera-Dego; Celle-Borgio Verezzi; Legino-Altarese; Pallare-Alassio; Pontevecchio-Carcarese; Portovado-Pontelungo; Sassello-Don -sco. Classifica: Altarese p.48; Alassio 44; Bordighera e Borgio 37; Legino e Pallare 36; Portovado e Celle 33; Carcarese e Bosco 29; Dego 27; Andora ; Laigueglia 24; Pontelungo 21; Pontevecchio 11; Sassello 9.

Seconda girone A (15): Ceriale-Borghetto; Dolcedo-Santo Stefano; . Intemelia-Calizzano; Pontedassio-Pietrabruna; S. Cecilia-S. Biagio; S. Filippo-S. Ampelio; Taggese-Leca. Classifica: Pietrabruna p.41; Pontedassio e Taggese 38; Dolcedo 36; S. Ampelio e N. Intemelia 34; S. Stefano 28; Ceriale 25; Borghetto 23; San Biagio e Calizzano 17; San Filippo 14; Santa Cecilia 12; Leca B. Gi B (15); Bardineto-Millesimo; Cameranese-Priamar: Cengio-Albisola; Mallare-Veloce; Rocchettese-Luceto; Speranza-San Nazario; Spotornese-Cosseria. Cl.: Spe- p.42; Bardineto 36; Luceto 31; Cengio 30; Rocchettese 29; Spotornese ; Cosseria e Veloce 26; Mallare 25; Millesi- 23; Albisola 21; San Nazario 16; Priamar 14; Cameranese 8.

Terza (15): Valleggia-Letimbro; Matteo-Piana; Costacipressa-Riva ; Murialdo-Aurora; Plodio-Calice. Class.: Valleggia 32; S. Matteo 30; Piana 30; Calice 28; Aurora 26; Plodio 23; Costacipressa 20; Riva 11; Letimbro 10; Murialdo .

SUL PANNO VERDE

Spiccano le gare di Alassio con gli della «stecca»

Un lungo fine settimana con le bocciate e il biliardo

Ultime battute dell'intensa stagione organizzata dall'Uisp per le bocciate. Il campionato ha proposto le sfide della nona di ritorno con questi risultati: Celle A-Nuraghe 4-0; Boselli A-Polisportiva B 1-3; Quiliane-se-Avis Albisola 1-3; Polispor- A-Celle 3-1; Sciarboras-ca-Varazze A 1-3; Varazze B-La Taberna Cogoleto 3-1; Ellera-24 Aprile A 3-1; 24 Apri- B-Boselli 4-0. Classifica: Varazze A punti 73; Varazze B 70; Polisportiva A 64; Aprile A 61; La Taberna 60; 24 Aprile 59; Polisportiva B 58; Celle A 51; Ellera 50; Avis Albisola 44; Celle e Sciaborasca 37; Boselli A 33; Nuraghe 32; Boselli B 23; Quilianese 16.

Intanto nei giorni il comitato provinciale ha scelto la società Quilianese come sede per le finali del Campionato interprovinciale in programma dal 5 al 7 maggio. Il giorno successivo, sempre in questa sede, si giocherà la Supercoppa che opporrà la vincente del campionato d'inverno, vale a dire il Varazze A, alla prima classificata dei playoff.

Intanto, passando alla stecca, sono entrate nel vivo le sfide della seconda edizione del «Trofeo Pianeta Biliardo» in corso di svolgimento ad Alassio. Da lunedì scenderanno in campo le «grandi firme» della specialità, da «Terminator» Nocerino e Cifalà. La finale è in programma il 19 marzo alle 14,30 mentre per i prossimi turni è in programma la sessione serale con inizio alle 20. (g. o.)

Obiettivo dei rossoneri il sesto posto

L'Argentina - Caperanese Bancardino vuole i 3 punti

In promozione trasferta per Ventimiglia e Ospedaletti. La Carlin's gioca in casa

Obiettivo sesto posto. L'Argenti- Arma, nel campionato di Eccellenza, punta a «vincere» la seconda fascia del torneo, piazzandosi davanti al gruppo di squadre di centroclassifica. «Davanti ci sono cinque squadre irraggiungibili - dice Alfredo Bancardino, allenatore - Noi, però, dobbia- puntare ad davanti a tutte le altre. Un sesto posto sarebbe un bel risultato per quest'Argentina ringiovanita e rinnovata». L'«operazione sesto po» inizierà oggi allo «Sclavi» (ore 15, arbitro Polimeni di Genova) ricevendo la Caperanese che, in classifica, ha tre punti in meno degli armesi. «Spero, finalmente, di poter vedere, anche in casa, le belle prove che facciamo in trasferta», dice mister Bancardino. Assenti Limartolli squalificato ed il solito Trasatti, nell'Argentina rientrerà Frontero.

Nel campionato di Promozione, tra le squadre imperiesi, solo la Carlin's Boys sarà impegnata in . I nerazzurri remesi ricevono a Pian di Poma (ore 15, arbitro Rossi di Savona) l'Arenzano, terzo in classifica. Protagonista di clamorosi scivoloni casalinghi contro squadre di bassa classifica, la Carlin's se l'è quasi sempre cavata contro le «grandi». «Speriamo ripe-rci», dice l'allenatore Fabio Coccoluto che dovrà ancora fare a meno dell'infortunato Bertoni. Gioca Masone (ore 15, arbitro Basile di Genova) un Ventimiglia deluso, ormai fuori dal giro-promozione. «Finite le ambizioni, adesso, dobbiamo pensare a finire nel miglior modo la stagione, cercando di rimanere nella scia delle prime posizioni», dice l'allenatore giallorosso Francesco Lapa che dovrà fare meno di Gozzi, Pastor e, probabilmente, nuovamente di Caruso che era appena rientrato in squadra.

Alfano, attaccante dell'Ospedaletti

Pieno di assenti (Innocente, Casbarra, Spiaggi, Orianal l'Ospedaletti cerca sul terreno del Quiliano (ore 15, arbitro Randazzo di Genova) i punti per mettersi definitivamente al sicuro. «Il Quiliano, in è temibile. Non dovremo perdere la concentrazione», dice Piero Mellano, allenatore arancione, che potrà nuovamente disporre di Pistone che ha scontato la sua squalifica. Drammatico «spareggio», invece, per la Golfodianese, terz'ultima, che gioca sul campo della Praese, penultima (ore 15, arbitro Del Santo di La Spezia). «Non possia- sbagliare. Abbiamo ancora una piccola speranza di salvezza - dice Cristiano Mosuero, allenatore dinnese - Per noi saranno decisive le prossime tre partite». Tra i giallobiù, che hanno perso Pastor trasferitosi per motivi di lavoro, mancheranno il portiere Niero ed Errico, entrambi squalificati. (b.m.)

Lancia Y. Anima monella.
Da L.14.900.000* (cane escluso).

elefunzione 16v 1.1	elefunzione 16v 1.2	LS 1.2	LS 1.2 16v	LX-elefunzione round 1.2 16v
L.14.900.000*	L.15.900.000*	L.18.600.000*	L.19.900.000*	L.22.600.000*
Airbag driver	Airbag driver	Airbag driver	Airbag driver	Airbag driver
Alzacristalli elettrici	Alzacristalli elettrici	Alzacristalli elettrici	Alzacristalli elettrici	Alzacristalli elettrici
Autoradio Lancia Code	Autoradio Lancia Code	Autoradio Lancia Code	Autoradio Lancia Code	Autoradio Lancia Code
	Chiusura centralizz.	Chiusura centralizz. con telecomando	Chiusura centralizz. con telecomando	Chiusura centralizz. con telecomando
	Idroguida	Idroguida	Idroguida	Idroguida
		Fendinebbia	Fendinebbia	Fendinebbia
		Climatizzatore	Climatizzatore	Climatizzatore
				Cerchi in lega
				ABS

Servizi
Lancia di più: auto Lancia con servizi personalizzati, inspirati a Lei esclusivo.

*Prezzo chiavi in mano (vettura I.P.T.) solo in caso di rottamazione del vostro usato (che solo così vi può essere valutato). Offerta non cumulabile con altre iniziative in corso.

È un'iniziativa, valida fino al 31 marzo, della Concessionaria Lancia:

G. Rivello
Via Serrati 6, Imperia, tel.0183.29.42.82
Viale Agricoltura 8, Albenga (SV) tel..0182.54.01.21
Via Volta 171, Sanremo (IM) tel. 0184.50.05.45

Il Granturismo

FORZA SCHUMY

FORZA RUBENS!

TIC TAC: LA FRESCHEZZA CORRE IN FERRARI

Partner Scuderia Ferrari

MENARDI AUTO

MULTI MARCHE NUOVE E USATE

Prima di acquistare un'auto vieni a trovarci ■ valuta di persona le nostre straordinarie offerte di veicoli nuovi e usati

...km 0 in pronta consegna
ottimo risparmio

ALFA 166 2.4 JTD
ALFA 156 1.9 JTD - 24 JTD
ALFA 156 1.6 T.S.
FIAT MAREA SW 1.9 JTD
FIAT BRAVO 1.9 JTD GT
NUOVA FIAT PUNTO B/D/TD
LANCIA LYBRA BERLINA E SW
FIAT ULISSE JTD
FIAT DUCATO

auto semestrali...prezzi scontatissimi

FIAT BRAVO 1.6 I/16V SX
MERCEDES CLASSE A 140/160/CDI
OPEL VECTRA SW TDI 101 CV
RENAULT CLIO 1.2 RT 5P/DRT
RENAULT SCENIC 1.9 TDI /16B
RENAULT KANGOO AUTOCARRO
FIAT SCUDO TD 9 POSTI

...in pronta consegna

VW NEW BEETLE TD, VW GOLF TD 110CV
KIA CARNIVAL TD, KIA SPORTAGE TDI 4X4, DAIHATSU TERIOS 4X4

Da **MENARDI**
trovi anche una vasta gamma di auto usate revisionate con garanzia

San Rocco di Bernezzo (Cn) - SS. 22 n. 94 - tel. 0171.687075 fax 0171.857240

METAFORE

FESTEGGIAMO UNA GRANDE OCCASIONE!

CON TUTTI GLI OPERATORI COMMERCIALI

DAL 13 AL 19 MARZO

docks

MARKET
ALIMENTARI ALL'INGROSSO

XXV APRILE, 206
TEL. (011) 3982831/3982839 - [illegible] 80058083
dal Lunedì al Venerdì dalle 6.00 alle 21.00
Sabato dalle 6.00 alle 12.00
Domenica dalle 8.00 alle 12.00

10010 BUROLO [illegible] LAGO DI VIVERONE, 36
5311 -
dal Lunedì al Venerdì dalle 6.30 alle
Sabato dalle 7.00 alle 12.00
Domenica dalle 8.30 alle 12.00

[illegible] VALLAZIONE, 74
TEL. (0144) 324806/49/76 - FAX (0144) 324715
dal Lunedì al Venerdì dalle 7.00 alle 19.00
Sabato dalle 7.00 alle 12.00
Domenica dalle 8.30 alle 12.00

27029 VIGEVANO (PV) - VIALE ARTIGIANATO, 10
TEL. (0381) 346171/181 - FAX (0381) 346351
dal Lunedì al Venerdì dalle 7.00 alle 19.00
Sabato dalle 7.00 alle 12.00
Domenica dalle 8.30 alle 12.00

17047 VADO LIGURE (SV) - VIA GALILEO FERRARIS, 137
TEL. (019) 21641 - FAX (019) 216449
dal Lunedì al Venerdì dalle 6.00 alle 19.00
Sabato dalle 6.30 alle 12.00
Domenica dalle 7.30 alle 12.00

SCONTO 10%*

anniversario 40 operatori commerciali al servizio di tutti gli

SUGLI ACQUISTI SUPERIORI A € 400.000*

Sconto Immediato in fattura € 206,58

*ESCLUSO: IVA, [illegible] ZUCCHERO E OFFERTE [illegible]

[illegible] ai Docks Market occorre presentare l'iscrizione [illegible] il certificato di attribuzione [illegible] IVA.

Un lavoro subito.
E un negozio tutto tuo.

Apri con noi un punto vendita in franchising di fotografia, di cellulari o di occhiali da sole.

Telefona oggi stesso senza impegno al:

Numero Verde
800-955500
(dal lunedì al venerdì 9-13/14-18)

Grande marvin
DIVISIONE FRANCHISING

Piazza Lagrange - Torino
http:www.marvin.it - www.franchising.to

(Questa offerta è valida per coloro che sono in possesso dei requisiti morali previsti dall'art. 5, comma 2 e 4 del D.L. n° 114/98, e salvo approvazione della M.P.M. S.p.A. Grande Marvin.

IL TRONY DI CISANO
Riapre il 14 marzo con
3.000 mq
5 giorni di GRANDE FESTA
e sorprese a tutti i clienti !
APERTI ANCHE DOMENICA POM.

Trony

PIÙ GRANDE,PIÙ BELLO, CON PIÙ ASSORTIMENTO...

Manca soltanto un giorno ... per riaprire le porte il grande Trony di Cisano sul Neva. Sarà il più grande ed il più nuovo potrete vedere, sentire, toccare e giudicare più di 10.000 prodotti - potrete acquistare al miglior prezzo garantito .

* prezzo riservato a tutti i clienti che acquistano il telefono con la TIM CARD (£ 100.000)

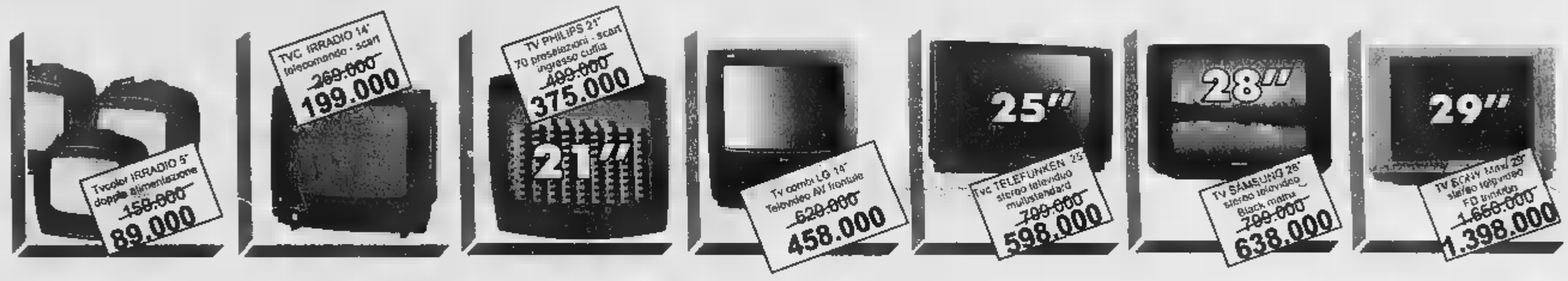

PRESTITEMPO
Offerta finanziaria del Gruppo Deutsche Bank

COMPRI OGGI E PAGHI DA

* DILAZIONATURA CHIARE TRONY: vale su tutti i prodotti a valore superiore a 350.000 - [illegible] acconto- 10 rate mensili a partire da settembre 2000 - nessun [illegible] = TAN 0 [illegible] pratica fisse = 30.000

raddoppia

...E PER 5 GIORNI PREZZI COSI'! (Cisano-Albenga)

Potrai scegliere tra tutto ciò che il mercato mondiale offre in fatto di elettrodomestici, elettronica audio ■ video, telefonia, computer, articoli da regalo ■ liste nozze.Lo vedrete ad Albenga - Cisano sul Neva via Benessea 3/2 tel.0182/20905

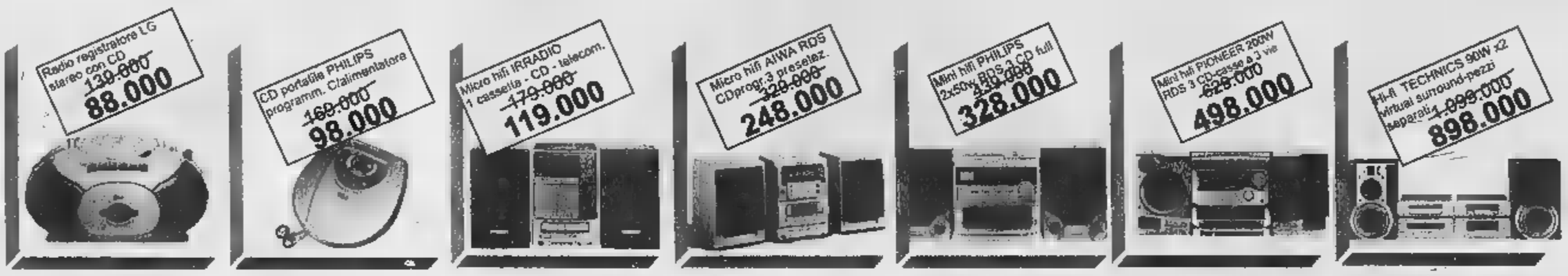

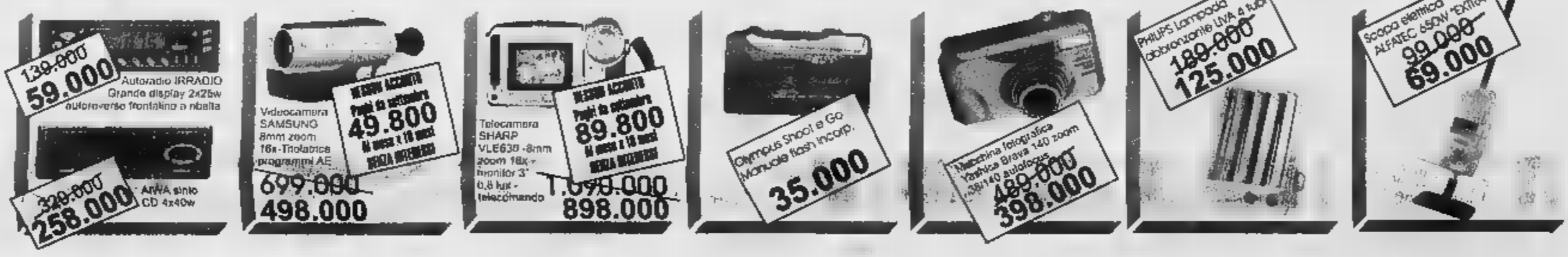

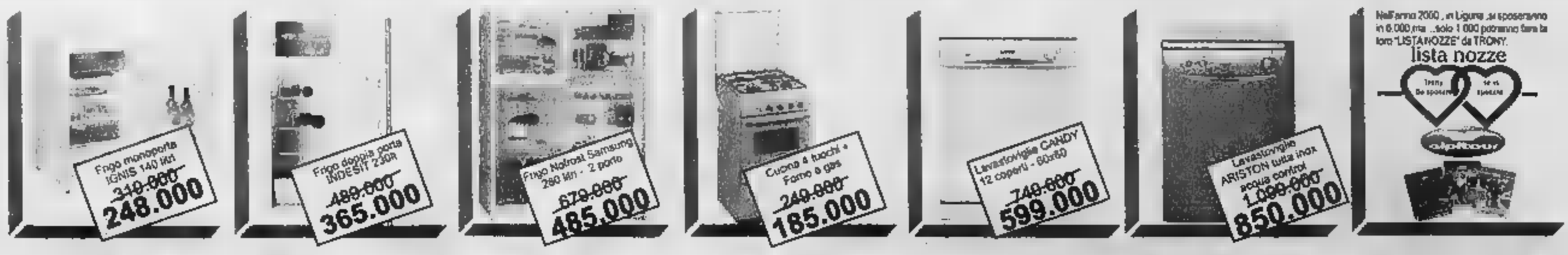

SETTEMBRE SENZA INTERESSI*

TAEG variabile Esempi: lire 500.000=TAEG 6,68 lire 1.000.000=TAEG 3,23 Lire 2.000.000 =TAEG 1,60 Offerta valida dal 14/03 fino esaurimento scorte - salvo errori ed omissioni

Sotto i portici di via Nizza: ora si cercano i mandanti ma il bimbo non parla

Tarik, spacciatore a dieci anni

Preso mentre vende una dose d'eroina
Era già stato fermato la scorsa estate

Angelo Conti

Tarik è un bambino algerino di 10 anni: occhi scuri, felpa arancione, jeans stazzonati. Ha già un mestiere: lo spacciatore di eroina. L'hanno colto sul fatto, l'altro pomeriggio, i carabinieri della compagnia San Carlo. Aveva appena passato un «quartino», cioè la dose giornaliera, ad un tossicodipendente di Rivoli, tre volte più anziano di lui. Luogo di «lavoro», il più classico (e più centrale) della città: via Nizza angolo via San Pio V. Proprio i portici dove qualsiasi droga è di casa, dove prostitute di ogni colore passeggiano lentamente davanti alle vetrine, dove poliziotti e carabinieri non bastano mai e dove i giornalisti vengono malmenati dai pregiudicati, sindispettiti dai racconti delle loro malefatte. Qui Tarik aveva il suo regno ed il suo mercato: agli investigatori la sua presenza era già stata segnalata qualche giorno fa, ma lui era riuscito a non farsi beccare.

Comunque, riuscirà a farla franca anche stavolta: i militari che l'hanno bloccato, che hanno redatto il verbale del suo «spaccio» verso il tossicodipendente italiano, che gli hanno sequestrato la droga e le poche decine di migliaia di lire appena incassato, hanno potuto soltanto accompagnarlo in una comunità, dove qualcuno cercherà di spiegargli le buone maniere. E dove, sia chiaro, Tarik non è obbligato a stare. Ragion per cui, da quella casa, si allontanerà alla prima occasione.

Già, ma il mandante? Ovvio che, se a spacciare è un bimbo di 10 anni, un mandante ci deve essere. Ma è stato inutile cercare informazioni dal giovane pusher: le risposte sono state vaghe, confuse, assolutamente inutilizzabili. Inutile anche cercare di risalire ai genitori del ragazzino: il racconto, sempre uguale, è quello di una vita trascorsa in compagnia di connazionali, di cui non si conoscono i nomi.

Tarik era già stato, la scorsa estate, al centro di una vicenda analoga. Era stato bloccato in compagnia di altri due giovani algerini, sorpresi a spacciare hashish. Ma in tasca, a lui, non era stato trovato nulla. Anche in quella occasione era finito in una comunità, da dove era poi andato.

Ora ha fatto il salto di qualità, diventando spacciatore a pieno titolo, e soprattutto passando all'eroina. Proprio questo particolare induce a considerare l'accaduto ancora più grave. Non solo si impiegano impunibili bambini, ma si usano di piazzare, attraverso di essi, la droga pesante, quella più pericolosa.

I commercianti di via Nizza, gli occhi dei quali operano i mini-pusher, raccontano di un fenomeno mai incontrollabile: «Ogni giorno, intorno le 19, arriva una banda di una decina di bambini. Spacciano senza ritegno. Il loro capo? Qui, sotto i portici, è un altro ragazzino, di una dozzina d'anni: è lui che li dirige, che li muove qui o là. Le forze dell'ordine? Sembrano rassegnate: sanno che quei bimbi non possono essere arrestati. Comunque il loro intervento è sempre meno efficace, e scarsamente coordinato: ieri mattina la Polizia ha addirittura effettuato una battuta alle 8 del mattino. Il solo momento della giornata in cui è davvero tutto tranquillo».

Per i carabinieri della compagnia San Carlo, che hanno identificato Tarik, si tratta ora di risalire, attraverso indagini di cui sono specialisti, a chi sfrutta questi bimbi: forse mai come in questo caso potrebbe reggere quell'ipotesi di «riduzione in schiavitù», di solito abituata a crollare sugli scranni dei tribunali. Gli uomini del capitano Aceto sono al lavoro, i magistrati del Tribunale minorile anche. C'è da bloccare un giro di droga, ma c'è soprattutto da salvare Tarik che benissimo di avere ancora quattro anni di impunibilità. Giusto il tempo necessario per diventare un delinquente perfetto.

Aumenta fra gli spacciatori l'abitudine di usare, per smerciare la droga, bambini impunibili ai fini della legge

L'esercito di piccoli schiavi

A Torino un convegno dedicato al commercio di esseri umani

Un bambino di 10 anni come spacciatore di droga. La notizia arriva il giorno in cui a Torino si discute di piccole e grandi schiavitù. Con dati agghiaccianti: ventuno milioni di persone come schiave, 300 mila bimbi sono rapiti per farne miliziani. Migliaia d'esseri umani sono oggetto di commercio, per fini sessuali o per rubare i loro organi. Ogni anno 500 mila donne dell'Est europeo sono costrette a prostituirsi.

A questo desolante panorama ieri è dedicato il «Forum 2000». L'incontro, aperto dal provveditore agli Studi Marina Bertiglia e dall'assessore Paola Pozzi, ha esordito con il racconto di raccapriccianti storie di bambini soldato, intervistati dal giornalista Luciano Scalettoni, perchè ridotti a esser «macchine da guerra, senza emozioni, drogati con alcol e allucinogeni».

Sandro Calvani, rappresentante Onu per la «Regione Asia», ha poi parlato di globalizzazione e forme di schiavitù. «Molti - ha detto - pensano che la globalizzazione porterà via i nostri posti di lavoro, dato che i lavoratori nel mondo povero sono pagati molto meno. Ma la globalizzazione non è una minaccia, non può essere fermata. Si può però decidere con quale onestà coscienza attuarla».

All'incontro hanno partecipato il ministro alle Politiche comunitarie Patrizia Toia e don Luigi Ciotti, che hanno concentrato l'attenzione su immigrazione e traffico di esseri umani. Il ministro ha insistito sulla necessità «di rendere più palese l'immigrazione che serve, per sottrarla all'illegalità. Il fenomeno va programmato e governato, mentre si deve colpire di più chi organizza la tratta illecita di persone».

«Il 32 per cento degli italiani - ha detto Ciotti - si sente insicuro, ma c'è un crescente divario fra paure create e quelle vissute». Per Ciotti tanti mali della nostra società discendono dalla caduta di valori. «C'è troppa rincorsa al piacere e al consumo. Siamo giunti al punto che bisogna educare al consumo, perché c'è gente che non distingue più le cose dalle persone»

Oggi il Forum riprenderà alle 9.45, con un interrogativo: «All'alba di un nuovo millennio, quale umanesimo?»: Ne discuteranno Giancarlo Caselli, Daniele Ciravegna, don Ermis Segati e Luciano Violante.

Per l'accusa la boutique di piazza Carlo Felice avrebbe venduto falsi Ralph Lauren

Firme contraffatte, Sir Wilson nei guai

La difesa: capi non comprati in azienda ma veri

Nei giorni scorsi si è tenuta la prima udienza del processo a Gianluca Borile, titolare del negozio di abbigliamento «Sir Wilson», che si trova sotto i portici di piazza Carlo Felice, all'angolo con via Roma. L'accusa è grave per un commerciante di capi che l'aver posto in vendita, a prezzo pieno, capi non originali della casa americana Ralph Lauren. Il pm Laura Ruffino gli ha contestato i reati di ricettazione e di introduzione nello Stato e commercio di prodotti di segni falsi».

Nel giugno di due anni fa la Guardia di Finanza aveva sequestrato nella boutique 73 paia di pantaloni, 120 camicie, 100 polo, abiti e maglioni con la griffe della Ralph Lauren ritenuta contraffatta. Valore commerciale della merce: una ventina di milioni. A denunciare il titolare di Sir Wilson era stata un'agenzia investigativa di Carpi incaricata della tutela del marchio. Un suo detective aveva acquistato in più negozi di abbigliamento capi dell'azienda newyorchese e li aveva consegnati per le analisi alla Ralph Lauren Italia. Altri tre commercianti torinesi sono finiti sotto inchiesta, ma solo per l'esercente di piazza Carlo Felice si è già arrivati al processo.

Un processo che si annuncia agguerrito sin dalle prime battute: in aula, il consulente tecnico del pm, l'esperta tessile Maria Falciola, ha riferito al giudice Claudio Ferrero di aver sottoposto ad esame i prodotti sequestrati e di ritenerli diversi dai capi originali per confezione, materiali utilizzati («La qualità di quelli in vendita nel negozio è inferiore») e per alcuni particolari che contraddistinguono le etichette.

La relazione dell'esperta ha naturalmente soddisfatto sia il pm sia la parte civile Ralph Lauren Italia rappresentata dall'avvocato Alberto Vercelli. Il difensore di Borile, l'avvocato Claudio Maria Papotti, ha invece molto da eccepire. E lo ripete anche fuori dell'aula: «La consulente dell'accusa parla di lievi difetti, imperfezioni, dubbia originalità. Ha mosso rilievi di questo genere: "Manca il sacchetto originale di confezionamento", "l'etichetta posizionata nell'interno del collo è diversa per caratteri e per filo del ricamo, più brillante". Noi diciamo semplicemente che ci siamo approvvigionati sul mercato parallelo internazionale della Ralph Lauren e di cui solo in Italia si ignora l'esistenza. Possiamo provarlo con tanto di fatture di acquisto da ditte straniere» Il legale ne cita di belghe e jugoslave. «Passa tutto per i paradisi fiscali, ma Sir Wilson è a posto con l'Iva».

Papotti non si limita alla difesa e rilancia: «Chi ci accusa è stato coinvolto in un'inchiesta per estorsione dalla magistratura di Modena e il mio cliente là è stato chiamato a testimoniare». La replica alla prossima puntata.

(al. ga.)

Corteo per i quattro arrestati

Mario e Gianni, leader degli anarchici-squatter dei Centri sociali e delle case occupate, hanno voluto, ieri nel corso di una conferenza stampa nella libreria «Comunardi» di Bogino, manifestare solidarietà ai cinque squatter (quattro sono in carcere) accusati di aver rapinato la videocamera di una tv privata. Inoltre hanno voluto rispondere, con una buona dose di ironia, alla «pretesa extraterritorialità» dei Centri e delle case occupate, perquisiti e controllati dalle forze dell'ordine 30 volte. Gli anarchici hanno mostrato foto di gigantesche «videocamere tritapepe» ed altre diavolerie elettroniche-gastronomiche «in loro possesso». Alla fine non poteva mancare un simbolico pacco-regalo: dentro una videocamera di cartone, con tanto di «obiettivo» (un bicchiere di plastica). Insomma, una protesta dai toni scherzosi. Sempre ieri, un centinaio di squatter ha percorso in corteo un tratto di via Buniva, senza incidenti.

SAPER SPENDERE

Simonetta

Una sequoia in giardino per chi ha pollice verde

NON è da tutti avere una sequoia alta 8 metri in giardino, ma capita a Andrea che ha una cascina sulla collina torinese e a 60 anni, finalmente in pensione, si diverte a piantare ogni sorta di piante. Ha di tutto, faggi, aceri e roveri, cedri del Libano e pini di vario tipo, magnolie e camelie e persino un banano del Nord che frutta e una Feijoia. Qual che gli interessa e lo preoccupa però è una sequoia di dodici anni alta 8 metri: «Bellissima fino a due anni fa - scrive - quando all'improvviso si è seccata la punta ed io l'ho tagliata. Purtroppo adesso, di tanto in tanto, alcuni rami seccano. C'è un rimedio? E mentre ne parlate, mi date qualche notizia sulla sequoia e sul suo nome?».

Deve il nome a un grande capo indiano, figlio di un commerciante inglese e di una donna cherokee, inventore di un sillabario che trascriveva in inglese il linguaggio cherokee. Ce lo spiega la professoressa Elena Accati dell'Università di Torino che aggiunge: «Quando in California il primo cacciatore bianco si imbatté in una sequoia ne ebbe un grandissimo spavento».

«Queste grandi piante - precisa l'esperta - appartengono alla famiglia delle cupressacee (la stessa del cipresso), sono originarie della California, dove se ne trova una che supera i 110 metri d'altezza. E', insomma, l'albero più alto del mondo. In Italia è stata importata nel secolo scorso, esemplari importanti anche se sofferenti si trovano nel parco Burcina, alcune hanno un secolo e mezzo di vita, piantate l'8 gennaio 1848 per festeggiare la concessione dello Statuto albertino. Il bric Burcina era fino ad allora un monticello brutto a pochi chilometri da Biella. L'industriale Felice Pianezza, abitante a Pollone, decise di farne un parco che è ora uno dei più belli d'Italia, visitabile tutto l'anno.

«Si distinguono la sequoia gigantea e quella sempervirens. La prima ha chioma conica, appuntita all'estremità, le branche inferiori sono leggermente pendenti, quelle inferiori assurgenti; la corteccia rosso marrone è fibrosa, fessurata. I rami portano foglie brevi, rigide, incurvate, di colore verde scuro o grigie. Spesso in luglio il fogliame vecchio diventa bruno. I coni incominciano a formarsi sugli esemplari di trent'anni.

«Le sequoia sempervirens ha la chioma colonnare con l'apice talvolta appiattito, branche superiori orizzontali e inferiori rivolte al basso. Le foglie sono oblungo lineari, appuntite sui rami principali, verde carico sulla pagine superiore con due righe bianche inferiormente. I coni tondeggianti hanno squame coriacee, raggrinzite.

«Tutte crescono bene nei terreni profondi, umidi, ben drenati, in posizioni molto riparate. La sempervirens tollera meglio le posizioni ombreggiate, ma cresce più rapidamente al sole. Si piantano in autunno o in primavera utilizzando esemplari di 30-50 centimetri di altezza. Si mantiene umido il terreno; nei primi anni in marzo-aprile si distribuisce uno strato di terriccio di foglie».

Ma che soffre l'albero di Andrea? «L'apice può essere stato colpito da un insetto minatore o da un evento traumatico, può essere stato un fulmine oppure una reazione allo stress idrico, cioè carenza d'acqua. Così l'apice ha perso la dominanza e si è biforcato. Non c'è rimedio specifico purtroppo».

★ Da Bruna, pollice verde, un incoraggiamento alla lettrice che vuol coltivare frutti esotici: «Abita in Val Susa, ho un giardino a Est-Nord-Ovest. Otto anni fa ho comprato due piante di Feijoia Sellowiana, per tre anni sono rimaste a ridosso di un muro, coperte solo per il primo da un telo antigelo, poi le ho trasferite in giardino senza alcun riparo: ora sono alte quasi due metri e a novembre mi hanno regalato tanti frutti buonissimi. Tre anni fa ho piantato i famosi Litchi, la pianta ora è alta 60 cm e sta sul balcone al freddo. Nel mio giardino crescono anche l'eucalipto, due ulivi, un mirto, la ginestra, un fico d'India, due piante di capperi e un corbezzolo».

simonetta.conti@lastampa.it

Medici a convegno

«Uno su quattro incontra nella vita la depressione»

Una persona su quattro incontra, nell'arco della vita, la depressione. In metà dei casi avviene negli anni del pensionamento, quando si affievoliscono gli stimoli, crescono i malanni e magari si perdono affetti importanti. Ma la malattia è in aumento, capace di toccare anche fasce sociali e età considerate in passato relativamente sicure. E si profila lo spettro del mobbing come causa scatenante: circa il 15% delle depressioni sono da angherie o difficoltà patite in ufficio, o più in generale sul lavoro. Di depressione si è parlato ieri al Jolly Hotel: il professor Riccardo Torta, docente del dipartimento di neuroscienza, ed il dottor Paolo Garbonatto, che accomuna l'esperienza di medico di base a quello di psichiatra, hanno spiegato ai colleghi come riconoscere e contrastare validamente la malattia. Anche con l'ausilio dei nuovi farmaci (gli «Sari», frutto della ricerca danese) ad altissima tollerabilità.

IN BREVE

PIEMONTE LIGURIA VALLE D'AOSTA

Bel tempo e piste d'Aosta

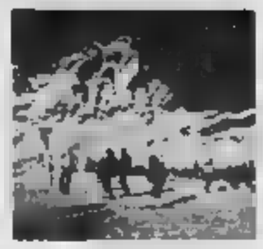

AOSTA. Inatteso prolungamento della stagione dello sci in Valle d'Aosta grazie al bel tempo e alle buone condizioni delle piste. Dopo la settimana di Carnevale, nella quale gli alberghi di diverse località hanno registrato il tutto esaurito, anche nei prossimi giorni è previsto un grande afflusso di sciatori. A Cervinia gli hotel saranno al completo, mentre a Champoluc le camere prenotate sono l'80 per cento del totale. Buone le previsioni anche a Courmayeur, La Thuile e Gressoney. Sulle piste del Monterosa Ski da domani si potrà sciare a prezzi scontati. La società degli impianti di risalità venderà lo skipass giornaliero a 43 mila lire invece di 52 mila. Il pomeridiano scenderà da 34 a 28 mila lire.

Foto di inizio millennio un intero paese in posa

ROCCHETTA PALAFEA. In posa ci saranno tutti i 1.100 abitanti del paese astigiano: dalla più anziana Caterina Laraville 103 anni al piccolo Francesco Ghione, nato da pochi giorni. Saranno immortalati nella «Foto di inizio millennio» che sarà scattata il 9 aprile nella piazza del municipio. L'idea è venuta al sindaco, Vincenzo Barbero: «Ci sembra bello lasciare un ricordo del paese ai posteri».

Bruciano i boschi dell'Imperiese

GENOVA. Due incendi sono divampati nel pomeriggio nell'imperiese. Il primo, in un'area di pascolo a Molini di Triora, è stato spento quasi subito, mentre per il secondo, divampato intorno alle 15.00 e propagatosi in una zona boschiva, una fitta nebbia impedisce di valutare l'ampiezza del fronte di fuoco. Impegnate sul luogo tre squadre di volontari e due squadre di guardie forestali

Blitz al mercato di Breo fermati 20 stranieri

MONDOVI'. Ieri mattina, con un servizio congiunto e coordinato, carabinieri e polizia municipale hanno controllato gli extracomunitari presenti nell'affollata area mercatale di Breo, dove si segnalavano da qualche tempo problemi provocati da nordafricani, che infastidivano automobilisti e frequentatori del mercato. Sono stati identificati venti stranieri, sei condotti in centrale per ulteriori accertamenti (dopo un tentativo di fuga nell'alveo del torrente Ellero, sventato dalle forze dell'ordine), quattro fotosegnalati e uno denunciato perchè senza permesso di soggiorno. Una denuncia per lo stesso reato è stata raccolta anche al Comando dei vigili urbani, che hanno sequestrato merce a due venditori abusivi

Caccia nell'Astigiano al killer dei cani

ASTI. È allarme nell'astigiano per il killer che ha già avvelenato una quarantina di cani, una decina dei quali sono morti. Il servizio veterinario e l'Asl hanno diffuso manifesti nei quali avvertono della pericolosità, anche per l'uomo, del veleno, che dalle prime analisi risulta a base di anticrittogamici inseriti in bocconi di carne sparsi per le campagne.

Il professor Vanoli «Vercellese dell'anno»

VERCELLI. Il sindaco Gabriele Bagnasco ha consegnato ieri il premio «Vercellese dell'anno 1999» al presidente della Lega italiana per la lotta contro i tumori, Eraldo Vanoli. Il riconoscimento arriva proprio nel momento in cui, grazie anche all'impegno di Vanoli, l'ospedale di Vercelli è riuscito a dotarsi, su iniziativa del manager dell'Asl 11, Mario Lombardo, di un servizio di Oncologia medica.

Biella vuole ospitare gli alpini nel 2002

BIELLA. Biella si è ufficialmente candidata per l'adunata nazionale degli alpini del 2002. L'annuncio è stato dato ieri dal presidente delle penne nere biellesi Franco Becchia. Il capoluogo laniero è in corsa con Verona, Vicenza e Catania. La scelta a settembre. Intanto la Provincia sta per gemellarsi con la Taurinese. Durante tre giorni di festeggiamenti dal 2 al 4 giugno, alla brigata alpina sarà intitolata la piazza di fronte alla sede del governo del capoluogo, e ai suoi ultimi tre comandanti, i generali Varda, De Salvia e Cavigiolu sarà conferita la cittadinanza onoraria rispettivamente di Cossato, Graglia e Sandigliano. Alla «leggenda» padre Brevi, il 7 maggio saranno invece intitolati dei giardini pubblici

Lodi messi in fuga con i vasi di fiori

LA SPEZIA. I ladri che volevano portare via la cassaforte di un bancomat di Santo Stefano Magra sono stati messi in fuga dagli abitanti di un condominio. Svegliati verso le tre dal trambusto hanno cominciato a «bombardare» i ladri con vasi di fiori ed altri oggetti. A questo punto i malviventi, vistisi scoperti, hanno preferito abbandonare il colpo e sono fuggiti prima dell'arrivo dei carabinieri.

Nizza la tavoletta di cioccolato più lunga

NOVI LIGURE. La Novi Elah Dufour presenterà a Eurochocolate a Torino, da venerdì a domenica) la tavoletta di cioccolato più grande del mondo. Verrà preparata da 10 maestri pasticceri coordinati dal direttore Pierangelo Pagliotti. La tavoletta sarà lunga 3,16 metri, larga 1, 52 e alta 38 cm; ci vorranno 1500 chili di cioccolato gianduja e 500 chili di nocciole intere del Piemonte

Va a fuoco una palazzina a Sant'Agabio

NOVARA. Panico nel quartiere industriale di Sant'Agabio, l'altra notte quando si è sviluppato un incendio nel sottotetto di un condominio di tre piani. Sono stati due carabinieri ad accorgersi delle fiamme ed hanno dato l'allarme facendo intervenire i vigili del fuoco. Contemporaneamente hanno fatto evacuare tutto il palazzo di 35 persone perchè nel sottotetto c'era una caldaietta alimentata a gas metano e si temeva uno scoppio. I vigili del fuoco hanno lavorato per tre ore riuscendo a circoscrivere le fiamme. Sull'origine dell'incendio stanno indagando i carabinieri ma si teme una natura dolosa perchè sarebbero stati rinvenuti degli stracci intrisi di carburante proprio nel sottotetto

PROGRAMMI RTL TORINO

TO 94.4 Mhz - CN 94.3 - AT, AL 91.8 - VC, BI, NO e VB 94.5

Radio Orario del Piemonte (in collaborazione con La Stampa): ore 6 - 7 - 8 - 9 - 10 - 11 - 12 - 13 - 14 - 15 - 16 - 17 - 18 - 19 - 20 - 21

30' minuto-Le Sport: ore 6,30 - 7,30 - 8,30 - 9,30 - 10,30 - 11,30 - 12,30 - 13,30 - 14,30 - 15,30 - 16,30 - 17,30 - 18,30 - 19,30 - 20,30

6-9: Radio Orario quotidiana; 6,25: Prima pagina, 6,40: Rassegna Stampa; 8,50: Viabilità; 7,50: Polizia Stradale; 8,05: Prima pagina 20 anni prima; 9-12: Musica e notizie, 9,30: Viabilità Aeroporto; 10,10: Previsioni del Tempo, 11,30: Viabilità Ferrovie; 12-15: Musica e Notizie; 12,10: Temperatura; 12,20: Dediche; 13,50: Viabilità Polizia Municipale; 14,20: Dediche; 15-18: Musica e notizie; 15,50: Viabilità Ferrovie; 16,50: Viabilità Polizia Municipale; 17,20: Dediche; 18-21: Abitudini quotidiana. In diretta da La Stampa: 21-24: Musica e notizie; 00-6: Notturno Musicale.

CENTRO REVISIONI AUTO

La Cattedrale

Via dei Partigiani 19r/H Savona, tel. 019.84.01.395, fax 019.84.861.90

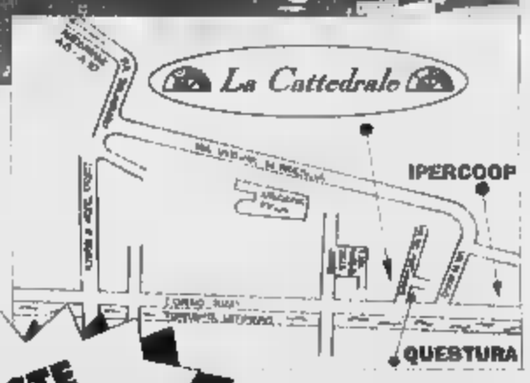

due PISTE di REVISIONE omologate

REVISIONE OBBLIGATORIA 2000

autovetture e autocarri fino a 35 q.li:
- prima immatricolazione **1996**
- già revisionati negli anni **1996 - 1997 - 1998**

TARIFFA

REVISIONE: *L. 71.200 iva inclusa*
BOLLINO BLU: unitamente alla revisione *L. 10.000 iva inclusa*

ORARI

Il Centro Revisioni "La Cattedrale" vi aspetta
dal lunedì al venerdì dalle 8.30 alle 12.30 e dalle 14.30 alle 18.30
il sabato, solo al mattino, dalle 8.30 alle 12.30

COS'E' LA REVISIONE OBBLIGATORIA: Un controllo tecnico periodico delle condizioni generali del veicolo.
A CHE COSA SERVE: Ad accertare la sussistenza delle condizioni di **sicurezza**, **silenziosità** ed **emanazione** di sostanze **inquinanti** per la circolazione attraverso 54 controlli dettati dal nuovo Codice della Strada eseguiti con attrezzature specifiche ad alta tecnologia da personale con competenza professionale aggiornato E.G.A.F.

Il Centro Revisioni "La Cattedrale" (concessione M.C.T.C. n°4 del 23/2/1998)
consiglia di effettuare una prerevisione per il controllo delle condizioni del mezzo e di effettuare i lavori necessari presso le officine consociate

SAVONA CITTA'
Autoff. Franco
di Baldizzone F.
via Venezia 38/40r
tel.019.82.69.31
Autosalone Essequattro
lungo mare Matteotti
tel. 019.48.85.05
Autoff. Frumento M.
aut. FIAT
via Montana 2
tel. 019.83.87.678
Autoff. Petrucci G.
via Grassi 13
tel. 019.81.29.72
Autoff.
via XX Settembre
tel. 019.82.26.56
Autoff.
aut. SAAB/DAHIATSU
corso Viglienzoni 112r
tel. 019.80.85.29

VALLEGGIA
Liguria Car Service
via Grandi 13
tel.019.88.66.84

ZONA PAIP
Carrozzeria Elio
aut. ALFAROMEO
via Rio Galletto 2
tel. 019.86.21.01
Onas S.n.c.
aut. SCANIA
tel. 019.26.46.04

S. RITA
Garage Italia
via Ariosto 18r
tel.019.80.30.03
General S.n.c.
corso Tardy Benech 65r
tel. 019.80.46.04
Autoff.
via Bartoli 11
tel. 019.85.24.51
Autoff. Ognibene
via Servettaz 89r
tel. 019.80.09.42
Autoff. Pit Stop
di Cavalleri Fulvio
via Servettaz 175r
tel. 019.80.42.15
Autoff. Pellero L.
via Bono 5
tel. 019.85.48.49
Autoff.
via Càlamaro 16
tel. 019.80.16.28

FORNACI
Autosud
via Ponchielli 24r
Tel. 019.81.37.64
Autoff. Cipponi
via Nizza 44
tel. 019.86.00.96
Turbocar S.r.l.
concess. RENAULT
via Nizza 8
tel. 019.26.34.46
Autopneus
di Tiroora
c.so V. Veneto 101
tel. 019.80.29.55

SPOTORNO
Zunino F.lli
aut. FIAT
via Puccini 41
tel. 019.74.72.61

VADO LIGURE
Autoff. Egidio
via Aurelia 7
tel.019.88.41.19
Fratelli Altomare
autocarrozzeria
officina
via Tommaseo
tel. 019.88.06.89
Marinelli
aut. FIAT
via G. Ferraris 26
tel. 019.88.02.47
via C. Balbo 6/1
tel. 019.88.10.78
Off. Distrib. Esso Delfino
via Aurelia 66
tel. 019.88.06.23

NOLI
Autoriparazioni Merialdo Roberto
Ctr. Revelli 3 - Voze
tel. 019.74.850.55

ZINOLA
C.R. Auto S.r.l.
concess. HONDA
via Nizza 124
tel. 019.88.45.33
Carrozz. Genovese
via Nizza 124
tel. 019.88.67.52

OLTRELETIMBRO
Nuova Savonese
carrozzeria e officina
aut. Ford
corso Ricci 263
tel.019.80.54.53
Nuova Tecnicauto
via dei Partigiani 19
tel. 019.80.66.08
Meter Evolution
aut. DAEWOO
via dei Partigiani 19
tel. 019.80.94.87
Autoff. Prete Giuseppe
dei Partigiani 8
tel. 019.80.18.26

Off.
via Mignone 154r
tel.019.82.27.86
Centro
officina Volante
via Padova 14
tel. 019.81.09.10
via Auxilia 18
tel. 019.83.87.225
officina impianti **gas**
via Schiantapetto 11
tel. 019.82.27.98
Motors
di Moretti R.
via De Stefanis 13r
tel. 019.81.22.02
Vincenzi G.
via Padova 20r
tel. 019.80.56.71

ALBISSOLE
Off.
via Alessandria 19
Albisola Superiore
tel. 019.48.43.70
Spica Service
aut. LANCIA/AUTOBIANCHI
via Casarino 125
Albisola Capo
tel. 019.48.26.90
Autoff. Carrozz. Mazzarello G.
via Guelfo d'Albisola 11
Albisola Superiore
tel. 019.48.26.75

LEGINO
Elettrauto Nervi
via Natarella 7
tel. 019.86.00.70
Carrozz. Raffinoni e C.
aut. FIAT
via S. Antonio 23r
tel. 019.86.20.41
Autoff. Vallarino L.
via Natarella 9
tel. 019.86.00.31

Per le prenotazioni ci si può rivolgere direttamente al Centro Revisioni **"La Cattedrale"**
o presso le seguenti Agenzie convenzionate:
Savona: **L.A.R.C.**, via Molo 18, tel. 019.85.15.85
Spotorno: **Autoscuola Spotornese**, via Belgio 6, tel. 019.74.68.42

art & computer grafica: immagina S.n.c. - SV

Per la pubblicità
LA STAMPA
PK publikompass
10126 TORINO
Corso Massimo d'Azeglio, 60
Tel. 011.666.52.11
20123 MILANO
Via Carducci, 29
Tel. 02.244.246.11

LA STAMPA
SAVONA
E PROVINCIA
Domenica Marzo 2000 33
REDAZIONE: SAVONA, PIAZZA MARCONI 3/6, TELEFONO 019.802.081 FAX 019.810.971 - STAMPA IN, TEL. 019.263.910
PUBBLICITÀ: PUBLIKOMPASS S.P.A., PIAZZA MARCONI 3/5, TELEFONO 019.81.48.87-81.11.82 / FAX 019.80.18.08

Per la pubblicità su
LA STAMPA
PK publikompass
17100 SAVONA
Piazza Marconi, 3/5 - Tel. 019.814.887-811.182

La donna, che ha perso quaranta milioni, ieri è stata interrogata dal procuratore Scolastico

«In cura dallo psichiatra per i videopoker»

Drammatico racconto di un'ex giocatrice incallita

Claudio Vimercati
SAVONA

Per i videopoker ha perso quaranta milioni ed è finita in cura dallo psichiatra. E' la storia di una quarantenne savonese (per garantirle la privacy omettiamo il luogo di residenza) che ieri mattina, accompagnata dal marito e un figlio, si è presentata a palazzo di giustizia e ha denunciato la sua disavventura al procuratore della Repubblica, Vincenzo Scolastico. Il suo potrebbe essere un caso da letteratura scientifica: per i medici che l'hanno visitata, infatti, si tratterebbe di una paziente malata di «dipendendenza dai videopoker». E adesso, che sta uscendo a fatica da un'esperienza che l'ha duramente segnata, si tiene lontana dai bar e dalle sale gioco per non cadere in tentazione. «Di giorno - dice - lavoro. E al pomeriggio mi chiudo in Non voglio più imboccare quel tunnel senza vie di uscita».

E' ancora in primo piano la questione dei videopoker che nelle ultime settimane sono stati posti sotto sequestro nei bar e nelle sale gioco di tutta la provincia su disposizione della procura della Repubblica

La storia inizia nell'Estate del . Racconta: «Nel bar sotto casa compare il primo videopoker. Si giocano 500 lire per volta. E a poco a poco la passione per quel gioco mi entra nel sangue, al punto che in un paio di anni ho finito per indebitarmi». Prosegue la donna: «Ero arrivata a giocare tutti i giorni, appena avevo un momento libero. Non solo nel bar sotto casa, ma anche in altri locali. E quando state installate macchinette che funzionavano con banconote da 10 e 50 mila lire ho incominciato a puntare forte. E soldi se ne perdono tanti, in pochi secondi». La quarantenne è preda alla febbre del gioco, non riesce a venirne fuori. «Non ero più in grado di staccarmi. E ho incominciato a indebitarmi, al punto che mi sono giocata i risparmi che avevamo in banca, l'anticipo sulla liquidazione di mio marito e per rientrare ho chiesto presiti a più di una finanziaria. Ho perso quaranta milioni. E intanto mio marito non sospettava di nulla».

Nell'ottobre del l'uomo viene chiamato dal direttore della banca nella quale aveva il conto corrente e scopre un passivo di nove milioni. E viene fuori tutta la storia. Dice ancora la signora quarantenne: «Devo ringraziare la mia famiglia. Mio marito e i figli che mi stati vicini. Senza di loro sarei uscita da questa storia. Hanno capito che io ho dilapidato tutti quei soldi perchè ero malata; i videopoker entrati nella mia testa, li sognavo anche di notte. Le luci, la musichetta che si sente quando esce la combinazione vincente, ti danno un'incredibile adrenalina. Io ero attratta da tutto quello. Non giocavo per vizio, ma perchè malata». Ieri la donna si è rivolta al procuratore della Repubblica: «Ho voluto parlargli perchè è meritevole quello che sta facendo. Sono d'accordo sulla linea dura decisa dalla procura della Repubblica contro i videopoker. E il mio non è affatto un isolato. E voglio cogliere l'occasione per lanciare un appello alle famiglie che si trovano nel mio stesso dramma. I giocatori non si rendono conto di quello che fanno. Ne possono uscire soltanto con il sostegno dei loro cari. Come, appunto, è successo a me».

Il tribunale

Parte il ricorso anti dissequestri

SAVONA Il videopoker sono un problema sociale, prima ancora che giuridico penale. Intendiamoci: la pena prevista per il gioco d'azzardo, quando non è aggravato, varia da un minimo di tre mesi di reclusione al massimo di un anno. Non è questo il punto. Il nocciolo della questione sono le numerose persone che si sono rovinate giocando con i videopoker». Il procuratore della Repubblica, Vincenzo Scolastico, e il procuratore aggiunto, Maurizio Picozzi, difendono la linea dura contro le macchinette che simulano partite a carte o alla roulette e che hanno portato nelle ultime settimane a centinaia di sequestri in tutta la provincia.

Una «crociata» che ha segnato l'altra mattina una battuta d'arresto, dopo che il tribunale del riesame ha disposto il dissequestro di dodici videopoker ai quali stati messi i sigilli in un esercizio pubblico via Trilussa. Secondo i giudici Frascherelli, Fois, Bossi sarebbe mancato «il fumus commissi delicti». Scrivono: «La pubblica accusa deve portare elementi che dimostrino che gli apparecchi siano basati più sull'alea che sull'abilità del giocatore, nonchè prospettiva di lucro per il giocatore». Il due procuratori intendono comunque continuare per la loro strada. «Stiamo valutando - spiegano - le motivazioni della decisione del tribunale del riesame che comunque riguarda dodici macchinette sequestrate dalla squadra di polizia giudiziaria su propria iniziativa che hanno preceduto i sequestri successivi disposti invece dalla procura. Se comunque il problema è tecnico, non riteniamo che si debba nominare un perito al quale affidare il controllo delle macchinette». Intanto prende posizione, Giuseppe Maiellano, presidente provinciale dei locali pubblici per conto della Confesercenti: «Non si può generalizzare e criminalizzare categoria per qualche scheggia impazzita. I gestori di pubblici esercizi lavorano in media 15 ore al giorno dietro un bancone, accettando di pagare 200 fra tasse e vessazioni all'anno e tutto in cambio per sentirsi paragonati a persone di pochi [c. v.]

IL TEMPO IN LIGURIA

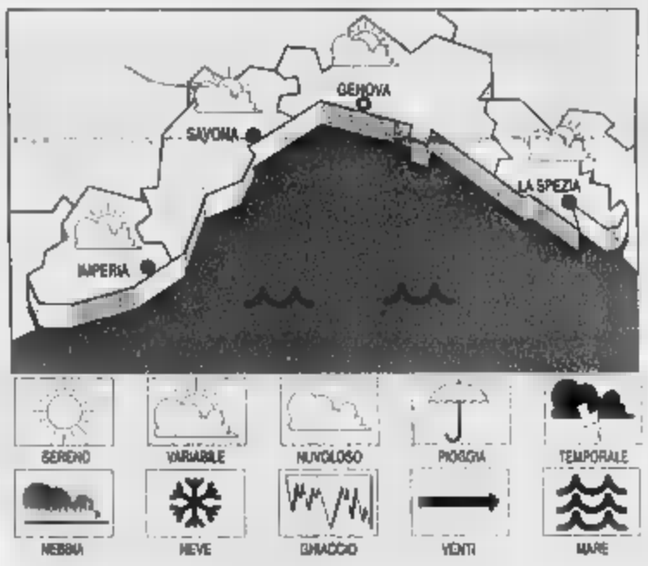

TEMPO PER OGGI. Nuvolosità stratificata in parziale, temporanea attenuazione con foschie anche dense, vento debole, mare quasi calmo-poco mosso, temperatura stazionaria.

TEMPO PREVISTO PER DOMANI. Situazione senza rilevanti variazioni.

RILEVAZIONI DI IERI. Temperatura del mare 13 °C, umidità relativa 85%, pioggia 0 mm; vento: direzione variabile; velocità: 3-5 km all'ora. Mare: quasi calmo; cielo: nuvoloso, pressione barometrica 1020 mb (tendenza:stazionaria).

TEMPERATURE DI IERI

Genova	max 14	min 10
Savona	max 13	min 10
	max 14	min 10

UN ANNO FA A IMPERIA
Max: 18; min: 13; temp. mare 13 °C

Il Sole sorge alle 6,45 e tramonta alle 18,30. La Luna cala alle 0,28 e si leva alle 10,32 (fase crescente).

Dati forniti dall'Osservatorio meteorologico del Comune di Imperia e dal Centro Meteo Marsia di Portofino.

Duri giudizi sugli sbagli degli ex regnanti durante la cerimonia per i partigiani fucilati

Violante sbarra la strada ai Savoia

Il presidente della Camera contro il ritorno dei reali

Ermanno Branca
SAVONA

Il presidente della Camera Luciano Violante, commemorando a Savona le vittime del fascismo, ha espresso pesanti perplessità sulla famiglia Savoia che secondo il Parlamento europeo dovrebbe al più presto tornare in Italia. Violante, forse infastidito dall'ultimatum dell'Unione, ha sottolineato le pecche degli ex regnanti durante la visita a Savona per la presentazione del libro realizzato dalla Camera dei deputati sulle leggi razziali del 1938. Una due parti, prima al Chiabrera un dibattito aperto agli studenti delle scuole superiori savonesi e poi al Prolungamento con la commemorazione di sei partigiani uccisi dai fascisti nel 1944.

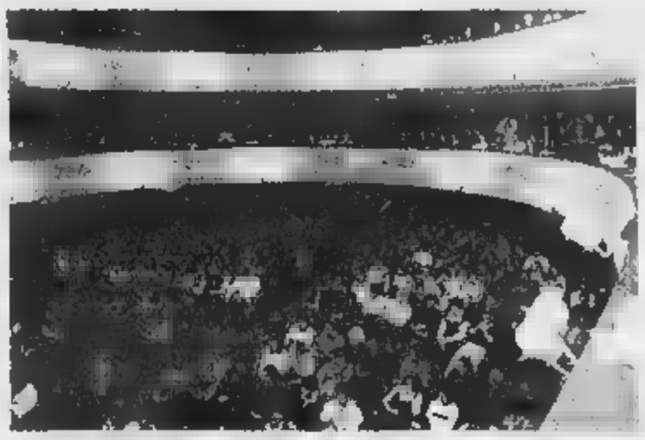

Luciano Violante ha incontrato gli studenti al Chiabrera e poi gli ex partigiani

«La sorte dei Savoia devono decidarla il Parlamento europeo e quello italiano - ha detto Violante di fronte a una platea di studenti che assisteva alla presentazione del libro pubblicato dalla Camera sulle leggi razziali del 1938 -. Ma è giusto che i giovani sappiano che i Savoia non hanno capito l'enorme gravità di quelle leggi. Vittorio Emanuele III deve essere giudicato male per come si è comportato in quei frangenti storici. Così come i suoi eredi che ora vogliono rientrare in Italia». Più tardi, alla cerimonia in ricordo di sei partigiani savonesi uccisi dai fascisti, Violante è tornato sull'argomento, lanciando ancora giudizi pesanti sugli errori storici dei Savoia: «La nostra è l'unica Repubblica nata da una guerra di Resistenza. Una guerra dura, che ebbe anche pagine scure. E il nostro è un popolo che con il voto si è liberato di una monarchia protagonista già di troppi danni e infamie: chi abbandona il popolo per fuggire come fecero i Savoia, non è degno di governarlo». Un messaggio fin troppo chiaro rispetto alla volontà dell'Unione europea che vorrebbe imporre il ritorno in Italia della famiglia reale reintegrata in tutti i diritti civili.

Molto più sfumato il giudizio di Violante sulla Chiesa: «Il ruolo di Papa Pio XII fu certamente controverso. Bisognerebbe parlarne tre giorni e forse basterebbe. Credo che la Chiesa fosse divisa. Di sicuro tanti sacerdoti e alcuni conventi aiutarono gli ebrei».

Alla cerimonia alla lapide dei fucilati, nel cortile dell'asilo Regina Margherita, hanno preso parte il sindaco Ruggeri, il vicepresidente della Provincia Giacobbe, i parlamentari Russo e Camoirano, le associazioni dei partigiani, dei deportati e poche decine di persone.

DALL'INPS

L'automedica ha dieci anni

La storia di Pio VII (il papa imprigionato a Savona), i dieci anni dell'automedica del San Paolo, gli inviati per droga in Riviera: sono i temi di Skipper di questa settimana, che va in onda oggi alle 7,45 su Telenord TN4, alle 17 su Canale 7 e alle 19 ancora su Telenord

Case & Case
Intermediazioni immobiliari
contatto immediato
0335/5333808
0335/5333818
0335/5333880
Vuoi comperare o vendere casa?
Visita il nostro sito internet
www.caseandcase.it
Savona
C.so Italia 189r
Tel. 019.820.818
E-mail
Info@CaseandCase.it

1) SAVONA. Corso Colombo, alloggio piano alto, ascensore, termoautonomo, bagno finito, ingresso, tinello, cucina, bagno, letto, 2 camere, ampia terrazza di balcone, grande cantina comunale. Rif 820 Tel. 0335/5333818

2) SAVONA, zona Piazza Sisto alloggio ultimo piano in fase di ristrutturazione, ascensore, termoautonomo su due livelli, ingresso, sala, cucina, doppi servizi, 2 camere, 2 balconi, terrazzo mq. 15 ottima vista ed esposizione Rif 836 Richiesta 230 milioni Tel 0335/5333818

3) ALBISSOLA MARE. Vipe unifamiliari di nuova edificazione, ampio salone, cucina, doppi servizi, 2/3 camere, balconi, seminterrato, taverna, ampio garage, giardino vista mare, soluzioni architettoniche personalizzate. Inizio di prezzo Tel 0335/5333818

4) ALBISSOLA MARE, a 800m dal mare, alloggio con ingresso indipendente, vista mare e monti, quasi mente ristrutturato, termoautonomo, ingresso a soggiorno con cucina, camera, 2 cameriette, bagno, posto auto coperto. Richiesta € 310 milioni Rif 830 Tel 0335/5333808

5) ALBISSOLA SUPERIORE, zona Piose, in contesto di bifamiliare, alloggio in stabile 3° piano con terrazzo con cucinino, ripostiglio e grande balcone Richiesta € 240 milioni Rif 837 Tel 0335/5333880

6) SAVONA Fecce di Legino, alloggio ultimo piano totalmente ristrutturato, ingresso cucina abitabile, sala, camera, bagno, ripostiglio, balcone, cantina, terrazzo mq 15 vista mare Richiesta € 260 milioni Rif 771 Tel 0335/5333818

7) SAVONA zona Legino, prima salita, alloggio 4° piano con ascensore, luminoso con buona vista mari e monti in ottimo stato di manutenzione, ingresso, cucina abitabile, salone, tre camere, doppi servizi, ripostiglio, veranda, balcone, cantina, posto auto coperto, giardino condominiale Richiesta € 260 milioni Rif 837 Tel 0335/5333880

8) SAVONA, zona Oltreletimbro alloggio in villa bifamiliare di nuova edificazione, ingresso, sala, cucina, 3 camere, 2 bagni, lavanderia, garage, giardino, finiture di pregio Rif 840 Tel 0335/5333818

9) SAVONA, zona Montenotte/Lagoscuro, alloggio 4° e ultimo piano senza ascensore, splendida vista mare e monti, termoautonomo, ingresso, sala, cucina, 2 camere grandi, bagno, balcone, cantina. Rif 786 Tel 0335/5333808

10) SAVONA, centro storico, prestigioso alloggio posto al secondo piano in palazzo del XII secolo, 220 mq di abitato, ristrutturazione da ultimare, pago vista con altezza di mt 5, salone d'ingresso, 3camere, grande cucina, stanza da bagno,bagno di servizio, dispensa Richiesta € milioni Rif 811 Tel. 0335/5333808

11) SAVONA, alloggio 4° piano senza con, termoautonomo, luminoso, ristrutturato ingresso a salotto, cucina, due camere, bagno e secondo servizio con WC, due balconi di cui uno con veranda Richiesta € 235 milioni Rif 835 Tel 0335/5333808

12) SAVONA zona Fornaci, alloggio 3° piano con ascensore, termoautonomo, ingresso grande, cucina, 2 camere, bagno, 2 balconi di cui 1 con veranda, cantina. Richiesta € 250 milioni Rif 836 Tel 0335/5333808

13) SAVONA, zona Oltreletimbro, di nuova edificazione, ultime finiture, alloggio indipendente in villa bifamiliare. Piano su tre livelli composto da ingresso e salone con cucina, doppi servizi, due camere, ripostiglio e giardino grande (anche Richiesta € 800 milioni Rif 825 Tel 0335/5333808

14) QUILIANO, villa di recente edificazione, in corso di ultimo completamento composta da: seminterrato composto da soggiorno con angolo cottura, 2 camere, lavanderia, bagno e balcone al piano terra: Locale ingresso composto da: cucina con grande angolo cottura, bagno e piccolo terrazzo. Locale parzialmente interrato composto da grande locale taverna con bagno, locale lavanderia e cantina. Posti auto comuni con accesso privato e recintato. Rif 823 Richiesta € 260 milioni Tel 0335/5333880

15) VADO LIGURE, monolocali, bilocali, trilocali, varie metrature, di nuova edificazione, finiture personalizzabili, possibilità box o posto auto, a partire da € 150 milioni Tel. 0335/5333880

16) CELLE LIGURE, 800 mt dal mare, alloggio composto da ingresso, sala con cucinotto, camera, bagno, cantina, terrazza mq 40, termoautonoma, vista panoramica Rif 808 richiesta € 280 milioni Tel 0335/5333818

17) ALASSIO, 3 Km dal mare, alloggio in villa ingresso indipendente, sala con angolo cottura, 2 camere, ampia terrazza, doppi servizi,giardino condominiale, grande garage, totalmente e finemente ristrutturato, termoautonomo Rif 780 Tel 0335/5333818

18) SAVONA, ALBISSOLE, VADO LIGURE, QUILIANO, SPOTORNO e VALBORMIDA, vendiamo/affittiamo negozi e capannoni industriali nuova edificazione uso industriale artigianale, commerciale. Varie metrature ed altezze, multa agevolata tutte di pregio Perito personale/zone Tel 0335/5333808

19) SAVONA, affittasi/vendesi locali nuovi uso ufficio, in struttura prestigiosa, centralissimo con parcheggio, anche a stralcio con uso servizi Tel 0335/5333818

20) SAVONA E Provincia, vendesi le seguenti attività tabaccherie bar, ristoranti, pasta fresca, panifici, alimentari, gastronomie, macellerie, frutta e verdure, gelaterie, lavanderie, istituti d'abbronzatura e negozio di souvenirs

21) VADO LIGURE, in zona di forte passaggio, avviata ristorante con ottima clientela, adatto per conduzione familiare, completamente ristrutturato e nuovo Rif A38 Tel 0335/5333880

22) SAVONA, zona, vendesi bar/pasta fresca di recente ristrutturazione € 180 milioni Rif A51 Tel 0335/5333808

23) VADO LIGURE, in zona di forte passaggio, avviata ristorante con ottima clientela, adatto per conduzione familiare, completamente ristrutturato e nuovo Rif A54 Tel 0335/5333880

24) SAVONA, vendesi/affittasi box di varie metrature nelle seguenti zone: Via Piave, Fecce di Legino, Oltreletimbro, Via Nizza, Corso Rodi, Corso V Veneto, Zinola Loc Grotticelle, Villapiana, Valloria Tel 0335/5333808

Juvara
Nel budello di Alassio
Via XX settembre, 39 - Alassio (sv) - tel 0182.64.46.86

Partiranno i lavori ma resta incerto il destino dell'azienda dei vagonetti

Il progetto Alti Fondali prosegue

Tanti i clienti per il terminal delle Funivie

SAVONA

L'Authority portuale realizzare comunque il terminal degli Alti Fondali, ma il destino delle Funivie è appeso a un filo. Il giorno dopo il «siluro» inviato dalla Commissione europea, gli amministratori cercano di riorganizzare le fila. In attesa che l'Italgas prenda posizione per difendere i suoi dipendenti che rischiano il posto, si ipotizzano nuovi scenari.

La Port Authority di Savona ha già ottenuto il finanziamento per il nuovo terminal degli Alti Fondali e avendo anche già affidato i lavori alla Technit, non sospenderà i lavori. Le gru sono già state ordinate e presto partiranno i lavori in banchina. La rinuncia al progetto comporterebbe il pagamento di penali spaventose. Inoltre, ragionando cinicamente, il terminal degli Alti Fondali sarà comunque utile. L'Authority una volta ultimati i lavori metterà al bando le preziose banchine e non mancheranno sicuramente i concorrenti che faranno la fila per utilizzarle probabilmente per i prodotti forestali. Resta invece il drammatico problema dell'occupazione. «Era stata trovata una soluzione ideale - sottolinea Carlo Cipollina della Rsu -. Un progetto che avrebbe risolto problemi ambientali, occupazionali e anche economici, mettendo le Funivie in condizioni di lavorare riducendo il deficit. A chi giova tutto il no dell'Europa?». [s. b.]

L'Authority costruirà il nuovo terminal ma forse non sarà usato dalle Funivie

CHIUSOLO

«Un attacco dei genovesi»

Perplessità e tensione anche in Val Bormida. Pier Giuseppe Bonifacino, dipendente Funivie e sindacalista Uil: «Se la sentenza avesse ripercussioni anche sul progetto di spostamento agli Alti Fondali, per le Funivie significherebbe una crisi senza ritorno. Ma oltre al destino dei 250 dipendenti, qui ci sono in gioco anche le potenzialità della Val Bormida e la credibilità di chi, finora, ha risposto ai nostri problemi solo con promesse». Perplesso anche il sindaco di Cairo, Osvaldo Chebello: «Si attacca un ripiano finanziario mettendo, così, in forse anche il progetto di rilancio. Mi fa specie che a condurlo siano stati proprio i "vicini" genovesi». Il delegato Rsu, Mauro Gagliardo, aggiunge: «diventa indispensabile trovare soluzioni che permettano di portare avanti il progetto Alti Fondali». [m. ca.]

Regionali

Ecco il Cdu-Dc e i Democratici

SAVONA. Presentati i candidati dei Democratici e del Cdu-Dc per le Regionali. per l'Asinello sono in campo Francesco De Simone, Marco Evangelisti, Teresa Maggiore, Francesca Pedullà, Gianni Segalerba. Ci sono anche due candidati di «Rinnovamento Italiano»: Anna Mari Galli, docente universitario, e Giovanni paladini, segretario sindacato di polizia. Anche a Savona ci sono due candidati di «rinnovamento»: Giuliana Bonino e Pilade Ferrati. Gli altri sono: Lauro Del Conte, Pier Giorgio Giraldi, sindaco di Arnasco, Renato Giusto, presidente dell'ordine dei medici Antonio Minini. E la candidatura di Giusto ha provocato l'autosospensione dal partito di Sergio Allisiardi e Giuseppe Casolinuovo.

Mentre l'Asinello recalcitra, gli ex democristiani hanno ritrovato unità di intenti. Cdu e Dc si presentano insieme con questi candidati: Giovanni Boglietto, Graziano Crepaldi, Fabio Cecchini, Assunta Cerasuolo, Susanna Martini, Eleonora Pastorino. [e. b.]

E-Commerce

Ne discutono gli Industriali

SAVONA. «Fari affari con Internet». Questo il tema che verrà affrontato domani nel convegno in programma al Terminal crociere sull'E-Commerce e sulle potenzialità offerte dalla tecnologia Internet. I lavori prenderanno il via domani alle 14,30 a cura dell'Unione industriali. All'iniziativa prenderanno parte l'assessore alle Politiche del lavoro Donatella Ramello, il presidente della sezione Giovani industriali Francesca Accinelli, Andreina Bocconi docente di E-Commerce all'Università Bocconi, Federico Barrili dell'associazione nazionale produttori tecnologie e servizi per l'informazione e la comunicazione. Hanno dato contributi significativi all'allestimento del convegno anche Camera di commercio, Provincia, Cassa di risparmio e alcune aziende come Elsag e Sirio Infotech. Dal dibattito al Terminal crociere potranno emergere le potenzialità di un settore che negli altri Paesi occidentali garantisce enormi volumi di affari. [e. b.]

Iniziativa a Valleggia

Il sindaco Isetta vuol rilanciare l'albicocca «doc»

OUILIANO. Valleggia chiede il riconoscimento dell'Albicocca «doc». L'iniziativa è del sindaco di Quiliano Nicola Isetta che con la collaborazione della Comunità montana del Giovo intende valorizzare una coltivazione che rischia progressivamente l'estinzione. «Fino agli Anni '80 l'Albicocca Valleggia ha rappresentato una risorsa importante per i nostri abitanti e anche un frutto tipico, buonissimo. Per molti decenni le nostre albicocche venivano apprezzate in tutto il Nord Italia per la polpa dolce e leggermente aromatica e anche per la resistenza durante i trasporti e la manipolazione. Il declino si è verificato nel momento in cui è calato il prezzo della produzione. Ciò ha reso economicamente poco conveniente la coltivazione, portando all'abbandono di tanti albicocchieti. Ora abbiamo avviato attività per la valorizzazione di questo frutto». Martedì alle 21 in Comune si svolgerà un incontro pubblico proprio per affrontare questo tema. [e. b.]

L'incidente ieri mattina in via del Convento a Quiliano. L'uomo operato al S. Corona

Cade palo della luce: grave operaio

E' rimasto schiacciato sotto un traliccio dell'Enel

QUILIANO

Un operaio siciliano, Rocco Cunsolo, 30 anni, originario di Catania, ma da tempo residente ad Albisola Superiore in corso Mazzini, è ricoverato da ieri pomeriggio in gravissime condizioni all'ospedale Santa Corona di Pietra Ligure, per le conseguenze di un incidente sul lavoro. L'uomo, che ha riportato un trauma cranico, è stato sottoposto a un delicato intervento chirurgico alla testa dall'equipe di neurochirurgia. La prognosi è riservata.

L'incidente, la cui dinamica è in via di accertamento da parte dei vigili urbani, è avvenuto a Quiliano in via del Convento, poco prima delle 9. Rocco Cunsolo, che lavora come capo squadra per la ditta Pregliasco di Murialdo, insieme ad altri quattro operai stava seguendo (per conto dell'Enel) le operazioni di rimozione di alcuni pali della luce (dismessi) della linea di bassa tensione.

All'improvviso, un traliccio che era stato agganciato con le funi, è caduto e dopo aver colpito un muretto si è abbattuto sull'operaio. Rocco Cunsolo ha perso subito i sensi. Gli operai hanno dato l'allarme chiamando il «118», ma probabilmente presi dal panico, non hanno aspettato l'automedica che era già stata inviata dagli operatori di Savona. Hanno caricato il collegato sulla loro auto e lo hanno trasportato in ospedale. «Capiamo la concitazione dei momenti - dicono gli operatori del 118 -. Ma in questi casi è sempre meglio aspettare l'arrivo dell'ambulanza e dei sanitari dell'automedica che sono in grado di prestare le cure necessarie».

Quando Rocco Cunsolo è arrivato al San Paolo, le sue condizioni erano già gravissime. I medici hanno quindi disposto il trasferimento al Santa Corona con l'elicottero dei vigili del fuoco di Genova. Nel primo pomeriggio, l'operaio, in coma e con una grave emoraggia cerebrale, è stato sottoposto a un delicato intervento chirurgico che è durato due ore.

Nel frattempo sono scattati gli accertamenti da parte della polizia municipale di Quiliano, coordinati dal procuratore Vincenzo Scolastico. I vigili urbani hanno interrogato i colleghi di lavoro (uno di loro è stato anche colto da un malore e ha dovuto ricorrere alle cure dei medici del San Paolo) di Rocco Cunsolo, per cercare di chiarire la dinamica dell'incidente. [c. v.]

L'operaio è stato trasportato al S. Corona con l'elicottero dei vigili del fuoco

NOTIZIE FLASH

OSPEDALE

Muore dopo l'angiografia: inchiesta in procura

La procura ha aperto un'inchiesta sul caso di un paziente di 69 anni, di Sanremo, Bruno M. che l'altro pomeriggio è morto all'ospedale San Paolo dopo essere stato sottoposto a un esame angiografico. L'uomo era stato trasferito dall'ospedale di Sanremo, già in gravi condizioni. L'autopsia disposta dal magistrato dovrà chiarire le cause della morte. [c. v.]

[illegible]

Carovana di zingari allontanata dall'autostrada

Una carovana di zingari è stata allontanata ieri pomeriggio dall'area del RistorAgip. Erano una cinquantina di persone a bordo di venti roulotte. Sempre ieri pomeriggio, otto profughi kosovari hanno chiesto aiuto al Comune e trovato ospitalità all'ostello della gioventù. [c. v.]

[illegible]

Tentano di svaligiare una casa, sono messi in fuga

Tentativo di furto, ieri pomeriggio, in via San Nazario a Lavagnola. Due ladri hanno cercato di entrare in una casa (approfittando del fatto che i proprietari non c'erano), ma sono stati disturbati dall'arrivo di vicini e costretti alla fuga. I malviventi sono scappati in sella a una moto e hanno fatto perdere le tracce. [c. v.]

[illegible]

[illegible]i in fiamme a Santuario e Stella San Martino

E' ritornato l'allarme incendi nel comprensorio. Ieri i vigili del fuoco sono stati chiamati a Santuario e a Stella San Martino per spegnere le fiamme divampate nei boschi. Intervento l'altra sera, per un rogo di sterpaglie, anche in località Grana ad Albissola. [c. v.]

SCUOLA

Alunni del liceo di Copenaghen visitano la [illegible]

Ventotto alunni del liceo di Copenaghen, accompagnati da tre insegnati, sono in visita in questi giorni della città. Sono stati invitati nell'ambito degli scambi culturali con il liceo linguistico Della Rovere. Ieri hanno visitato il porto. [c. v.]

STELLA

Due cani legati a un albero e abbandonati nel bosco

Due cani, un maschio e una femmina, legati a un albero e abbandonati nel bosco. L'ennesimo caso di maltrattamento di animali è avvenuto a Stella, in località Bricco delle Forche. Le due povere bestione sono state salvate e adottate da due famiglie della zona. Ora sull'episodio sono in corso indagini da parte delle guardie zoofile dell'Enpa. [c. v.]

FURTO

Derubato del telefonino lasciato sul cofano dell'auto

Lascia il marsupio (contenente il telefonino) sul cofano dell'auto e va nel bar a salutare un amico. Quando ritorna, il cellulare c'è più. E' successo l'altra sera in via Fanmogosta a un giovane di 22 anni, il quale poi non ha potuto fare altro che denunciare l'accaduto alla polizia. [c. v.]

[illegible]

Morta la madre del parroco di Santissima Trinità

Lutto nella parrocchia della Santissima Trinità in via Chiavella. E' morta Maria Catalfano, madre del parroco, don Mino [illegible]. Aveva 88 anni. I funerali si svolgeranno domani mattina alle [illegible] nella chiesa parrocchiale. [c. v.]<CF8>

[illegible]

Un convegno di Gandhi e la cucina vegetariana

Martedì pomeriggio alle 17 nella Sala Rossa di Palazzo Sisto si svolgerà un convegno sul tema «Gandhi e il vegetarismo». L'iniziativa è organizzata dall'Enpa con la partecipazione della professoressa Castignone. Al termine i partecipanti potranno gustare uno spuntino vegetariano. [e. b.]

LETTERE AL [illegible]

Il Corona, «causa» si poteva evitare

Con riferimento all'articolo apparso in data 11/3 su La Stampa («Pietra. Infermieri contro S. Corona»), ritengo di dover precisare: il dottor Ubaldo Fracassi, con riferimento alle rivendicazioni del personale infermieristico del Pronto del S. Corona, ritiene di poter sostenere che ciò che chiedono i dipendenti non prevederebbe il contratto di lavoro. Evidentemente il dottor Fracassi non conosce quanto costituisce oggetto di causa. Ed infatti, nessuno ha mai inteso contestare, e tantomeno impugnare, il contratto collettivo nazionale. Semmai, è proprio in base al contratto di lavoro cui il dottor Fracassi si riferisce che sono previsti i diritti e le indennità in oggi richiesti giudizialmente dal personale infermieristico del dipartimento di Pronto soccorso del S. Corona. Ciò che più dispiace è che, contrariamente a quanto avvenuto in altre regioni, ove tra personale di Pronto soccorso e Amministrazioni sono stati raggiunti accordi, al S. Corona ogni richiesta formulata precedentemente alla causa non abbia conseguito neppure una risposta. A fronte di tale atteggiamento, il personale infermieristico ha ritenuto di ricorrere al giudice.

avv. Luca Vecchiato
Finale Ligure

Savona tra cantieri e [illegible] magica

Ho l'impressione che si stia esagerando con le lamentele. Se non si [illegible] lavori si accusa di immobilismo. Finalmente iniziano i lavori e subito viene criticato per il metodo, si concorda come procedere e subito dopo protestano i commercianti perché viene chiuso il passaggio davanti al loro negozio... I commercianti sono dei piagnucoloni, sempre: (aperture domenicali, [illegible], manifestazioni, ecc.ecc.) non va mai bene niente, tutto viene criticato e contestato. Volete cambiare qualcosa nella vostra città e allora [illegible] un po' di sopportazione, la [illegible] è il peggior difetto, e poi [illegible] sbaglia chi non fa niente. Avete voluto che i lavori in via Paleocapa procedessero a mezza carreggiata alla volta (senza il transito delle macchine vi sembrava che gli affari diminuissero come se gli acquisti si facessero dal finestrino), siete stati accontentanti ma i lavori durano il doppio e per giunta il congiungimento della pavimentazione al centro della strada in un secondo tempo non garantisce un buon lavoro. L'Amministrazione comunale doveva chiudere a tranci la strada, il lavoro sarebbe stato fatto a regola d'arte, i disagi ed il transito si sarebbero limitati al pezzo [illegible] ai lavori anche se i portici, comunque, sono sempre liberi al transito pedonale e gli acquisti vengono fatti come tradizione a piedi non dalla macchina che transitando alza polverone essendoci i lavori in corso. Il traffico poteva benissimo trovare sfogo nelle vie laterali. I lavori fatti lungo mezza carreggiata è ovvio che si prolungano per tutta o quasi la via, praticamente da piazza Mameli alla Torretta direttamente e indirettamente è tutto un cantiere. A casa vostra quando dovete ristrutturarla, create dei disagi ai condomini anche a voi stessi, ma sopportate perché poi ve la godete ristrutturata, abbellita, perciò fatelo anche per la vostra città sopportando i disagi, la bacchetta magica non ce l'ha nessuno.

[illegible] Canepa, Savona

NUMERI UTILI

AMBULANZE (tutte le provincia)

118 Savona Soccorso

[illegible] MEDICA

Notturna (dalle 20 alle 8), prefest. e fest. (dalle 10 del sabato alle 8 dei lunedì):
Distretto Savona: tel. num. verde 800 556 688 (da Varazze a Spotorno).
Distretto Pietra Ligure: telefonare numero verde 800.556.688 (da Noli e Borghetto).
Distretto di Albenga: tel. numero verde 800.556.688 (da Cervia e Andora).
Distretto di Cairo Montenotte e Valbormida: numero verde 800.556.688.

FARMACIE DI TURNO

SAVONA
Sono di turno dalle 8,30 alle 19,30: *Delle Fornaci*, corso Veneto, tel. 804602 *Canepari*, via Montenotte 48, tel. 829949 *Carnevale*, piazza Diaz 5, tel. 851929
Il servizio notturno viene garantito dalle 19,30 alle 8,30 dalla farmacia: *Della Ferrara*, c. Italia, tel. 018627.202.

Sono inoltre reperibili:
ALASSIO: *Sant'Ambrogio*, *piazza Airaldi Durante*, tel. 645164.
[illegible] *Savona*, via Medaglie 42, tel. [illegible]
ALBISSOLA MARINA *Fontana*, via [illegible] glio 24, tel. 019[illegible].
ALBISOLA [illegible] *Albitre*, [illegible] Sattorne 76, tel. [illegible]
[illegible]NE SANTO [illegible] *Franchi*, via [illegible] 15, tel. 970038.
CAIRO MONTENOTTE: *Rodino*, via Portici 31, tel. 500500. (Per il notturno [illegible], via fratelli Ferraro, tel. 520726) [illegible] *Moreno*, via Aurelia 148, tel. 931049.
[illegible] **LIGURE:** *Richeri*, [illegible] Europa, tel. 801703.
LOANO: *San Giovanni*, via Garibaldi 151, tel. 677171.
[illegible] *Ciglioli*, piazza Italia 87, tel. [illegible]
NOLI: *Monte Ursino*, [illegible] tel. [illegible]
PIETRA [illegible]**RE:** *Finalori*, [illegible] *Montaldo*, tel. 628028. (anche per il notturno dalle ore 19,30 alle ore 9 per il comprensorio da Borghetto a Varigotti).
VADO: *Scarsi*, [illegible] *Gramsco* 62,, tel. [illegible].
VARAZZE: *Trinchieri*, [illegible] Matteotti 45, tel.934652.

STATO CIVILE

SAVONA [illegible]
NATI. Nessuno.
MORTI. Teresa Rossello, 85 anni, Vado Ligure, via Aurelia 108. Trasporto diretto questa mattina alle 9.
ATTIVITA' [illegible]VA. La Croce Bianca ha annunciato che il 19 marzo verranno eletti i componenti, il Consiglio di amministrazione, il collegio dei revisori e il collegio dei probiviri. L'elezione è prevista dalle 9 alle 12 e dalle alle 18.

Il Consiglio provinciale è stato convocato per il 16 marzo alle 15. All'ordine del giorno, Piano territoriale della costa per la realizzazione di nuovi porti turistici, la nomina della commissione straordinaria per l'esame del bilancio della Provincia e degli enti partecipanti. Numerose le interpellanze previste. Forza Italia [illegible]de notizie sull'abbattimento dell'immobile di via D'Annunzio a Millesimo per allargare l'incrocio fra la statale 28 e la provinciale per Calizzano. Forza Italia inoltre chiede notizie sulla realizzazione del tunnel che verrà realizzato a Borghetto.

IN CITTA' E FUORI

[illegible]
Convegno sulla criminalità

Domani sera alle 21 alla Sala chiamate [illegible] Compagnia Rebagliati si svolgerà un convegno sulla criminalità intitolato «Emergenza, riforme, democrazia». All'iniziativa organizzata da Rifondazione comunista parteciperanno il senatore Fausto Cò e Luigi Notari del sindacato nazionale di polizia Siulp. [e. b.]

FINALE L.
Si parla di architettura

«L'architettura di facciata in Liguria: componenti urbani, il colore e i materiali a Finalborgo». E' il tema dell'incontro di domani alle 21 in biblioteca a Finale. Saranno esposti disegni di Antonio Maineri e Alessandro Revello. [a. r.]

BORGHETTO
Turismo, ambiente e cultura

«Turismo, ambiente e cultura: tre grandi risorse». E' il titolo del convegno che si terrà martedì, alle 21, nella sala Gallesio a Finalmarina. Interverranno gli assessori regionali Maria Paola Profumo e Nicolò Alonzo. [a. r.]

Un modo per avere dati statistici su incidenti e pendolarismo notturno

«Discoteche chiuse per un sabato»

Proposta dell'ex presidente del Silb, Gozzi

Augusto Rembado

NOLI

«Chiudiamo tutte le discoteche d'Italia per un sabato sera per dimostrare che non sono i nostri locali la causa della "strage del sabato sera"». La provocazione, costruttiva, arriva dal presidente storico del sindacato dei locali da ballo della Liguria, Pietro Gozzi. L'ex titolare del Gulliver di Noli 5 anni fa ha già espresso le sue proposte all'allora ministro Mancino. Il 31 gennaio del '95 aveva parlato anche con il Papa dei problemi dei locali notturni. Si appresta oggi a chiedere un incontro diretto al neo-ministro degli Interni, Enzo Bianco che negli ultimi giorni ha avanzato alcune proposte già contestate.

La proposta di chiusura anticipata alle 3 con la progressiva riduzione due ore prima di musica, effetti luminosi e della vendita di alcolici fa discutere. Poche sale da ballo aprono prima di mezzanotte. Il momento di maggior afflusso è proprio quello compreso fra l'una e le tre. «Le proposte di Bianco di fatto segnerebbero la fine del settore già in grave crisi», dicono all'unisono gli addetti ai lavori. Spiega Gozzi: «In tutti i settori ci sono delle mele marce, anche fra i titolari dei locali. Ma chi lavora seriet può essere messo fuori gioco. Siamo convinti che le cosiddette "stragi" non siano legate ai nostri locali. Nel Savonese, in particolare, il fenomeno non è mai esistito. Si deve vedere una volta per tutte il problema nella sua interezza. Nel mio locale, ad esempio, solo il 20 per cento dei clienti fa una seconda consumazione e il 5 per cento arriva alla terza. Abbiamo differenziato il prezzo fra bevande analcoliche ed alcolica proprio per disincentivare quest'ultima. Con 15 mila lire, il costo di un drink a base alcolica in discoteca, al bar o in un autogrill, si può comprare un'intera bottiglia di whisky. Come si può pensare di risolvere certi problemi solo in discoteca». Prosegue Gozzi: «Ci sono i bar, i discobar, i circoli, i "fuori orario", le feste private e quelle abusive. Gran parte di questo mondo sfugge ad ogni controllo. Alla base di tutto c'è la famiglia e l'educazione che viene data ai nostri figli. Si deve arrivare ad un unico orario di chiusura notturno, anche a livello Europeo, con regole precise che devono valere per tutti, non solo dove si balla. I controlli siano fatti anche sulla qualità delle bevande che siano servite. I giovani, non possiamo nasconderlo, vogliono emozioni forti, vanno educati».

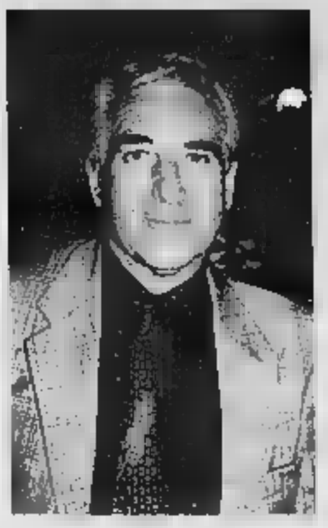

Sopra l'ex presidente del Silb regionale Piero Gozzi e, a fianco, un momento di divertimento in discoteca, una delle mete preferite dai giovani al sabato sera

«Non è con la repressione che si risolve il problema», ha ricordato il presidente della Provincia, Alessandro Garassini. Il proibizionismo ha fallito quasi in tutto. Il problema è che certe iniziative sono spesso solo delle sparate, una sorta di opportunità elettorali che molti politici da destra a sinistra creano ad arte per calvalcare questa o quella protesta del momento.

«Con la crisi di questi anni, che ha ridotto a poche unità le discoteche invernali nel Savonese, c'è una costante migrazione verso la Francia e i locali di Genova», ha detto il vice presidente del Silb, Fabrizio Fascione. Quasi nessuno valuta invece la grave situazione del settore del divertimento notturno, sempre nel mirino, che nel Savonese ha superato i livelli di guardia. Ad Alassio, capitale del divertimento, esiste di fatto solo locale da ballo per giovani. A Finale Ligure sono già dimezzati. A Pietra l'ultima discoteca ha chiuso 5 anni fa. Ma c'è chi è soddisfatto. Intanto le presenze giovani sono in calo verticale in Riviera. Ma è solo questo il futuro turistico della «vecchia» Liguria?

Una teoria elaborata dalla Provincia

«Gli impieghi ci sono, mancano i lavoratori»

Secondo la Provincia i disoccupati non rispondono agli imprenditori

SAVONA

«Le aziende chiamano ma i lavoratori savonesi non rispondono». E' quanto afferma l'assessore provinciale alle Politiche del lavoro Donatella Ramello che ritiene esista scarsa rispondenza fra domanda e offerta in provincia di Savona. Questo uno dei problemi che intende risolvere la Provincia con i nuovi Centri per l'impiego.

«Abbiamo incontrato gli imprenditori valbormidesi - afferma Donatella Ramello - per illustrare il nuovo servizio. Molti ci hanno raccontato le loro difficoltà nel trovare il personale. Insomma, è vero che non ci sono molti posti di lavoro disponibili, ma molto spesso accade che chi cerca lavoratori da assumere fatica a trovarli». Affermazioni che urtano con il sistema di organizzazione delle chiamate del Collocamento. In base alle statistiche diffuse dalla Camera di commercio i disoccupati in provincia di Savona sono circa 30 mila, quasi 4 mila in più rispetto all'anno scorso. Sempre dal collocamento risulta che quando vengono pubblicati i bandi da bidello, si presentino centinaia di giovani savonesi in cerca di occupazione. Dalla denuncia dell'assessore Ramello emerge invece che posti magari ben più appetibili nelle aziende valbormidesi restano scoperti. Si tratta evidentemente di un problema di mancata pubblicità. Se gli imprenditori rendessero nota l'intenzione di effettuare assunzioni, i candidati in una provincia come quella di Savona non mancherebbero di certo. I bandi sui giornali o sulle riviste specializzate sarebbero già un bel passo avanti.

L'amministrazione provinciale con i nuovi Centri per l'impiego si propone proprio di garantire l'incrocio fra le offerte che arrivano dagli imprenditori e la gran massa di disoccupati. Per rendere efficace il servizio sarebbe inoltre essenziale che la nuova sede del Centro per l'impiego non venisse scelta a Zinola come si ipotizzava qualche mese fa, ma in centro città. La Provincia ha annunciato anche l'istituzione di una banca dati. [e. b.]

L'assessore Donatella Ramello

Ma il giudizio di ieri alimenta nuove polemiche da parte di ambientalisti e Wwf

Haven, armatori di nuovo assolti

Confermata in appello la sentenza di primo grado

GENOVA

Assolti anche dalla Corte d'Appello di Genova i due armatori della Haven. Ieri il collegio giudicante, presieduto da Adriana Sansa, ha confermato la sentenza di primo grado del novembre 1997 secondo la quale i proprietari della petroliera Loucas Joannou Hadji e il figlio Stelios non sono responsabili di disastro colposo e omicidio colposo plurimo, come avevano ipotizzato nella requisitoria i pm Mario Sossi e Luigi Cavadini Lenuzza. Assolto dall'accusa di tenta estorsione anche il direttore della società Christos Doules. Il collegio di giudici togati si è riunito venerdì e ieri alle 13 ha emesso il verdetto.

Soddisfazione da parte dei legali che rappresentano gli imputati, che non si sono mai presentati in aula: «Siamo lieti che la corte abbia riconosciuto piena fondatezza alle nostre tesi con cui abbiamo sostenuto che a causare l'incidente fu un errore umano» dichiara Ennio Amodio, difensore degli armatori greci insieme agli avvocati genovesi Romano Raimondo e Michele Mordiglia. L'accusa, invece, prende tempo: «Prima vedremo le motivazioni della sentenza poi valuteremo la possibilità di presentare ricorso in cassazione» ha commentato Mario Sossi che aveva chiesto anni per i due armatori. I due pm avevano parole molto pesanti per descrivere le precarie condizioni della nave, che poco prima della tragedia era rimasta coinvolta in scontro a fuoco nel golfo Persico e venne riparata a Singapore. La difesa, invece, ha sempre sostenuto la tesi dell'errore umano.

Un'immagine del disastro della petroliera cipriota Haven affondata al largo di Arenzano

Nell'incidente, avvenuto l'11 aprile 1991 fra Voltri e Arenzano perse la vita il comandante della nave, i cui famigliari si costituirono parte civile, un tecnico greco e altre tre marinai ma il naufragio ebbe gravissime conseguenze ambientali inquinando con migliaia di tonnellate di greggio coste e i fondali per decine di chilometri quadrati. Il procedimento civile si è già concluso e il fondo assicurativo della nave ha versato 186 miliardi di lire 117 allo Stato. Ma la cifra è stata ritenuta insufficiente dai movimenti ambientalisti che hanno criticato anche l'atteggiamento dello Stato, ritenuto troppo morbido. E la sentenza di ieri, dopo l'assoluzione in primo grado, alimenta nuove polemiche: «Ci sono mila tonnellate di petrolio nei fondali del Mar Ligure e nessuno è colpevole» dichiara con ironia Stefano Lenzi del Wwf che ha partecipato al procedimento come parte «interveniente» nel reato. Secondo il portevoce del movimento questa sentenza dimostra che l'Italia «è un paese a sovranità limitata dagli interessi dei petrolieri». [m.c.c.]

Professionecasa Affiliato Ag. Albenga
Abbiamo grandi progetti, offriamo grandi opportunità, cerchiamo
GIOVANI DINAMICI
max 30enni. Offriamo fisso mensile più provvigioni, corso di formazione gratuito, reale possibilità di carriera.
Per colloqui tel. 0182 558508 o curriculum via fax 0182 559972

Cercasi
RAGIONIERE/A
Neodiplomato/a per ufficio da lavoro in Savona e
DIRETTORE di macchina/primo macchinista
per lavoro di ispettore in Savona.
Si prega contattare B Navi S p A.
Tel. 019 801268 per appuntamento.

Società intermediazione arredamento cerca, mansione vendita, sede stabile
PERSONA
nel settore, pratica computer, provincia Savona e limitrofi
Tel. 019.856440 - 0335.5418880

diano marina
ARNEVALE
Domenica 12 marzo 2000 ore 15
9 carri allegorici - MAJORETTES - BANDE - maschere mascherate
presenta Maruska e Diego Del Tango
TRIBUNA L. 10.000
AL PERCORSO LIBERO
REALIZZAZIONE
Family Dianese
Con la partecipazione del Comune di Diano Marina

FESTA A VADO

Sposi da 80 anni

Bruno Pasqualini e Gemma Frumento, di Vado Ligure, hanno festeggiato le loro nozze di diamante. Il sindaco di Vado, Roberto Peluffo, ha inviato ai due insegnati in pensione un mazzo di orchidee.

La Scuola G.A.L.A.: Un "taglio" agli avversari

Il terzo campionato del Nord-Italia A.N.A.M. (Associazione Nazionale Acconciatori Maschili) due allievi della scuola G.A.L.A. (Gruppo Accademico Ligure Acconciature) si sono distinte nella "gara fantasia" di pettinatura estrosa: Barbara Fresia, nella classifica generale, ha ottenuto il secondo posto confermando tutta la sua bravura, superando valide concorrenti. Nel campionato ligure ha invece conquistato il primo posto Stefania Zunino,«allenata» da Gianna Geri, ormai abituata a salire sul gradito più alto del podio in importanti manifestazioni. Ha brillato anche, nella «Trand Under 19», Gianmaria Solari, il più giovane dei concorrenti, che ha ottenuto il decimo posto evidenziando tutta la sua bravura. Ma non vanno dimenticati anche Amelia Reitano e Simona Leo nel "raccolto di moda modella", Paola Bruno per acconciature da "sposa di prestigio", Tiziana Ferro e Luca Ferro "moda stravagante", Darma Rosso, Silvia Seccone e Manuela Bruno nella "festa femminile".

MatchPOiNT La grande rete delle scommesse
SAVONA Via Trilussa, 15 r
- vicino al Bowling -
ALBENGA Via Cav. di Vittorio Veneto, 5
- [illegible] -
Nuove agenzie di scommesse sportive.
[illegible] SPATI
[illegible] del Ministero delle Finanze e del C.O.N.I.

PUNTO EDILNORD PUNTO PUNTO

AFFILIATO:
GRU.SA IMMOBILIARE S.A.S.
Corso Mazzini, 106
ALBISOLA SUPERIORE (SV)
E-mail: ALBISOLA@edilnord.it

punto EDILNORD

Indirizzo Internet: www.edilnord.it

AFFILIATO:
GRU.SA IMMOBILIARE S.A.S.
Corso Mazzini, 106
ALBISOLA SUPERIORE (SV)
E-mail: ALBISOLA@edilnord.it

Tel./ Fax 019.4002176 R.A. Tel./Fax 019.4002176 R.A.

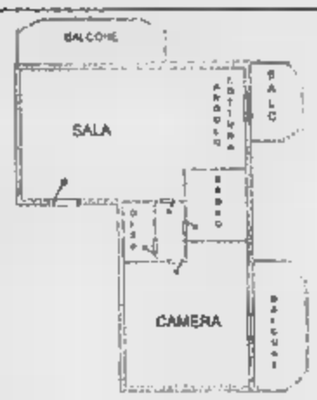

VARAZZE: pochi passi dalla riva, alloggio soleggiatissimo, composto da ingresso a sala, angolo cottura, camera, bagno, dispensa, 3 balconi, riscaldamento autonomo. Lit.290.000.000. Euro 149.790. **Rif. 368V.**

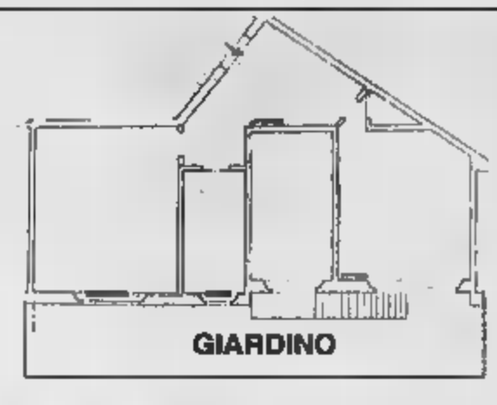

ALBISSOLA MARE: 100 mt mare, alloggio di circa 65 mq, ingresso a disimpegno, camera matrimoniale, cucina abitabile, sala, termoautonomo, balcone, giardino circa 40 mq, 2 cantine. Lit. 250.000.000 Euro 129.130. **Rif. 370A.**

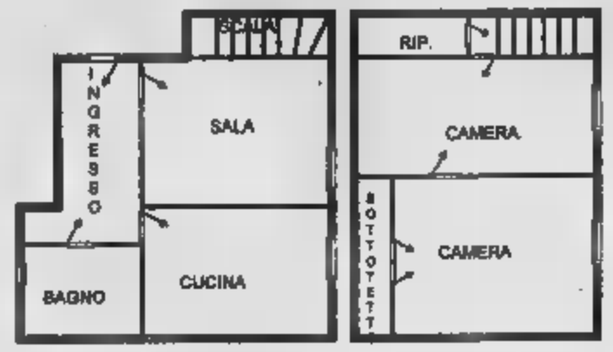

STELLA S. GIOVANNI: centro paese, alloggio in piccolo contesto, ristrutturato a nuovo di circa 75 mq, con ingresso, cucina abitabile, 2 camere, sala, bagno, posto auto. Lit.155.000.000. Euro 80.060. **Rif. 323ST**

ALBISSOLA MARE: vicino mare, alloggio di circa 75 mq, al quinto piano con ascensore, composto da ingresso, cucina abitabile, matrimoniale, sala, bagno, terrazza più balcone, cantina. Lit. 350.000.000. Euro 180.780. **Rif.354A.**

ALBISSOLA MARE: zona residenziale, alloggio con vista mare, di circa 100 mq, terzo piano con ascensore, termoautonomo, balcone, terreno di 400 mq, grande box.
Lit. 450.000.000. Euro 232.440. **Rif. 364A.**

ALBISSOLA pochi passi dalla riva, luminoso alloggio, con vista mare, composto da ingresso, cucina abitabile, camere, sala, bagno, ripostiglio, 2 balconi, riscaldamento autonomo.
Lit 480.000.000 Euro 247.930. **Rif. 374A.**

CAPO: mt mare, luminosissimo, alloggio di mq, composto da ingresso, soggiorno angolo cottura, camera matrimoniale, bagno, ripostiglio, balcone.
Lit. 290.000.000 Euro 149.790. **Rif. 360A.**

ALBISOLA SUPERIORE (LUCETO): in tranquilla, alloggio di 100 mq, con 2 giardini, 2 terrazzi, riscaldamento autonomo, posto auto, cantina circa 11 mq.
Lit. 450.000.000 Euro 232.440. **Rif. 372A.**

: tranquilla, luminoso alloggio circa 100 mq., composto da ingresso corridoio, cucina abitabile, camere, bagno, balcone verandato, posto auto condominiale, cantina.
Lit. 300.000.000 Euro 154.960. **Rif. 375V.**

SAVONA: Zona Valloria, alloggio di circa 85 mq, vista mare, ottime condizioni, con ingresso, cucina abitabile, 2 camere, sala, bagno, ripostiglio, grande soffitta, balcone.
Lit. 280.000.000 Euro 144.630. **Rif. 369SV.**

SAVONA (LEGINO): zona centrale, comodo servizi, appartamento, con vista circa 100 mq, riscaldamento autonomo, balcone, piccola fascia d'orto condominiale, garage, cantina.
Lit. 380.000.000 Euro 196.280. **Rif. 273SV.**

STELLA: 1 km da S. Martino, villa di circa 220 mq, disposta su due livelli, ottime condizioni termoautonomo, balconata più terrazza, terreno circa 1200 mq, posto auto, fondi di circa 130 mq. Trattativa riservata. **Rif. 355ST.**

GIUSVALLA: nuova, casa indipendente, disposta su due livelli circa 120 mq + 60 mq da, termoautonomo, terreno di circa 1300 mq, terrazzo, garage, grande cantina.
Lit. 360.000.000. Euro 185.950. **Rif.**

IMPORTANTE

Collaboratore/collaboratrice,max 25 anni, zona Varazze, part-time, fisso, in struttura franchising di primariaimportanza sul territorio nazionale. Tel. 019.4002176.

IL PUNTO FERMO PER CHI CERCA O VENDE CASA

AFFILIATO:
IG. RA. S.A.S.
Via Piave, 67 - Albenga SV
E-mail: albenga@edilnord.it

punto EDILNORD

Indirizzo Internet: http: www.edilnord.it

AFFILIATO:
IG. RA. S.A.S.
Via Piave, 67 - Albenga SV
E-mail: albenga@edilnord.it

Tel. 0182.559.526 Fax. 0182.570.259

Zona Vadino, 150 mt dal nuovissimo bilocale soleggiato con vista aperta: soggiorno, cucinino, camera, bagno, terrazzo. Lire 230.000.000 Euro 118.785 **(Rif. 073)**

ALBENGA - nuovissimo bilocale con grande terrazzo e vista panoramica. Piscina posto auto condominiale: ingresso in soggiorno, cucinino, camera, bagno, disimpegno.
L. 195.000.000 Euro 100.709 **(Rif. 027)**

ALBENGA - grande bilocale vicino al centro. Completamente esposto al sole al 2° ultimo piano: ingresso, cucinino, soggiorno, camera, bagno, ripostiglio, balconata.
Lire 235.000.000 Euro 121.367 **(Rif. 123)**

ALBENGA - Vadino, a 100 mt mare, 4° ed ultimo piano, vista panoramica, su 3 lati così composto: ingresso, cucinino, sala, camere, bagno, ripostiglio, balconi, cantina. Da sistemare.
L. 240.000.000 Euro 123.950 **(Rif. 140)**

Zona Vadino, al 3° piano, comodo ai servizi, appartamento completamente ristrutturato: ingresso, soggiorno con angolo cottura, bagno (con box doccia idromassaggio sauna), ripostiglio, balcone. Ottime finiture. Riscaldamento autonomo.
L. 240.000.000 Euro 123.950 **(Rif. 097)**

ALBENGA - Zona Centrale, appartamento in ottime condizioni al 2° piano con vista aperta: ingresso, sala, cucina abitabile, camere, bagno,ripostiglio, grande balcone. Ottimo per uso ufficio. L. 400.000.000 Euro 206.583 **(Rif. 105)**

A - centrale, appartamento di 120 mq al 2° piano in buone condizioni con riscaldamento autonomo: grande ingresso, sala, cucina abitabile, camere, bagno, ripostiglio, balconi, box.
L. 400.000.000 Euro 206.583 **(Rif. 114)**

- Zona Centrale, appartamento di 80 mq 3° piano composto da: ingresso, cucina abitabile balcone verandato, salone, ripostiglio, camere, bagno, balcone. Posto auto.
L. 320.000.000 Euro165.266 **(Rif. 086)**

ALBENGA - Vicinanze, appartamento di 115 mq riscaldamento autonomo: ingresso, cucina abitabile, salone, camere, bagno. Sottotetto mansardato di pertinenza con la possibilità di ricam 2 camere. Posto auto. L. 320.000.000 Euro 165.266 **(Rif. 058)**

ALBENGA - Salea casa indipendente di 85 mq. completamente esposta sole composta da 1 appartamento nuovo: ingresso indipendente in soggiorno, cucinino, camere, bagno. Riscaldamento autonomo, giardino posto auto. L. 420.000.000 Euro 216.912 **(Rif. 136)**

ALBENGA - primo entroterra, casa indipendente di recente costruzione, con giardino e terreno di 1320 mq, in zona tranquilla e soleggiata. TRATTATIVA RISERVATA **(Rif. 046)**

ALASSIO - primo entroterra, casa composta 2 appartamenti ingresso indipendente in piccola borgata con vista panoramica. P.T.: ingresso, soggiorno forno a legna, angolo cottura, camera, bagno. 1° P.: ingresso, sala, cucina abitabile, bagno, Posto auto.
TRATTATIVA IN **(Rif. 112/b)**

A : vicinanze, nuovissimo ed incantevole mansardato con riscaldamento autonomo, piscina e posto auto condominiale: ingresso, soggiorno, angolo cottura, , bagno, terrazzi. Box. Favolosa vista panoramica.
L. 310.000.000 Euro 160.102 **Rif. 084**

primo entroterra, rustico completamente da ristrutturare, mq 20.000 di ampliamento di cubatura. Lire 165.000.000 Euro 85.215 **Rif. 112**

A : vicinanze, nuovo e graziosissimo bilocale composto da: soggiorno con angolo cottura, bagno, terrazzo, piscina condominiale. Possibilità box. L. 185.000.000 Euro 95.545 **Rif. 124**

SEMPRE CORTESIA E PROFESSIONALITÀ CONSULENZE E VALUTAZIONI GRATUITE

PUNTO EDILNORD PUNTO PUNTO EDILNORD

Pietra, gli interventi per il 2000 saranno presentati mercoledì in Consiglio

«Spenderemo così i 32 miliardi»

Il sindaco replica alle critiche di immobilismo

Augusto Rembado

PIETRA L.

Quasi 32 miliardi. E' il totale delle somme che l'amministrazione comunale di Pietra Ligure prevede impegnare quest'anno per opere pubbliche e servizi. Un elenco lunghissimo di interventi che la giunta leghista, guidata da Giacomo Accame, porterà mercoledì sera all'approvazione del Consiglio comunale con il bilancio per il 2000.

«Sono tutte opere che almeno inizieremo nel 2000 che si aggiungono ai lavori già in corso ed a quelli completati» spiega il sindaco. Pochi giorni fa era stato Mario Carrara ad attaccare la Lega di aver incassato da quando governa circa 40 miliardi di Ici e non aver fatto grandi cose.Una polemica che aveva fatto discutere e, soprattutto, aveva provocato qualche malumore tra la maggioranza che, infatti, ha subito replicato.

A Carrara, in maniera politica, risponde lo stesso sindaco Accame: «Alla fine parleranno i fatti. Intanto va detto che con questi soldi abbiamo pagato anche tutte le spese correnti, ad iniziare dagli stipendi e dal mantenimento dei servizi». Accame non replica in dettaglio alle istanze dell'opposizione. «tante risposte sono nelle cose programmate nel bilancio», dice.

Accame, inoltre, ha confermato la decisione, presa all'unanimità, della giunta di querelare l'ex assessore leghista Daniele Pedemonte. Quest'ultimo aveva presentato un'interpellanza in cui chiedeva «lumi» in merito alle voci dell'assunzione programmata di un parente di un assessore grazie all'ampliamento e al cambiamento della pianta organica prevista dal Comune.

«Prima di elencare gli obiettivi dei prossimi 12 mesi il sindaco ricorda il nuovo distretto sociale in via Chiazzari inaugurato l'altro pomeriggio, il parcheggio dell'ex area stazione che sarà aperto oggi, il palazzo ospedale di via Regina che sarà pronto fra poche settimane. A giorni saranno inoltre date le licenze edilizie alle cooperative impegnate nel Piano dell'edilizia economico popolare. Nel bilancio ci sono il depuratore consortile e il ponte sul Maremola (13,5 miliardi), il recupero dell'ex cinema (1500 milioni), rete acque bianche (1100), fognatura via Cornice (600), via Matteotti (600), Ranzi (500), via Battisti (400), via Dardanelli (300) e scarico d'emergenza (350), opere in via Castellari (600), pulizia torrenti (300), posteggio a Ranzi (750), accordo di programma Aurelia-Santa Corona (10 miliardi), rinnovo di palazzo Golli (2 miliardi), casa di riposo (900), acquedotto (900) villaggio Spotorno (600), interventi in via XXV Aprile (800), passeggiata di levante (2 miliardi e 700 milioni) scuola dii corso Europa (300), pista d'atletica (440) e altro.

Il sindaco Giacomo Accame

«Quattro mostri urbanistici»

Tiziana Bonora (verdi) denuncia le scelte che rovinano il paesaggio

PIETRA L.

Il nuovo ponte sul Maremola a Pietra Ligure, il traliccio tv da 20 metri ad Orco Feglino, la nuova strada del cimitero di Castelvecchio e la nuova cava di Pontinvrea. Sono quattro progetti definiti «mostri» dal consigliere provinciale dei verdi, Tiziana Bonora. Spiega: «Le brutture sono già tante, basta guardarsi intorno, in zone vincolate e non, altre sono in arrivo».

La prima contestazione è per il ponte sul torrente Maremola a Pietra (un'opera da 5-6 miliardi) fra via Crispi e via Sauro. «Sarà un mostro di cemento alto 9 metri dipinto di grigio-verde per attenuare l'impatto visivo». In realtà questo ponte, di cui Pietra ha realmente bisogno, è in discussione da 10 anni, tecnicamente la zona è a rischio inondazioni. Per Tiziana Bonora la seconda «bruttura» è costituita dal traliccio da metri della Rai previsto in zona panoramica di Orco Feglino. Anche questo progetto, di cui si occupa la Comunità montana del Poliupice, è da anni al centro di polemiche, rinvii e petizioni. Castelvecchio di Rocca Barbena è paesino da favola», non solo secondo Tiziana Bonora. Questa bellezza sarebbe minata. Spiega: «Il progetto del nuovo cimitero previsto con tanto di nuova strada nei pressi del Santuario è in una zona di suggestiva bellezza». L'esponente dei verdi segnala infine un ultimo «mostro». Si tratta a suo avviso della nuova cava a Pontinvrea alle porte del parco del Beigua «con pericolo di amianto, vicino ad una sorgente pubblica captata dall'acquedotto». Conclude Bonora: «Ci sono state pressioni per inserire questa cava nel Piano regionale». In Consiglio provinciale contro quest'ultimo intervento si erano schierati anche Rifondazione, Democratici e Alleanza nazionale. [a. r.]

Tiziana Bonora dei verdi

Gli accorpamenti tra Finale e Pietra

Scuole, «guerra» per la direzione

FINALE L.

A Finale Ligure, fra le polemiche, la «rivincita» su Pietra per la questione della direzione della scuola media unificata. La scuola media Aycardi-Ghiglieri riconquista infatti la presidenza per il prossimo anno scolastico quando cioè scatterà l'integrazione con gli istituti. E' l'ultimo atto del braccio di ferro che ha fatto sorgere una «guerra di campanile» d'altri tempi fra Pietra e Finale in prima linea le rispettive amministrazioni comunali.

Va detto che la materia del contendere, leggi e norme verranno applicate nei tempi previsti, è ben poca cosa. Dal prossimo autunno le medie di Finale, Pietra e Borgio diventeranno un unico istituto così come quello di Borghetto-Loano. Gli accorpamenti riguardano tutta Italia e non solo le medie inferiori.

Si trattava di decidere quale sarebbe stata la sede della direzione (per la didattica e le sedi con cambia nulla). Un mese fa con un primo decreto il provveditorato aveva optato per la «Martini» di via Oberdan a Pietra dove per altro ha già sede il preside Antonio Ferro destinato probabilmente alla guida della nuova media allargata.

Questa decisione aveva provocato la reazione della scuola di via Brunenghi a Finale sfociata in una protesta formale dell'assessore Pietro Rocca e del sindaco Pier Paolo Cervone. Pochi giorni il provveditorato ha cambiato idea. La sede centrale sarà a Finale. Oggi le proteste arrivano quindi da Pietra. C'è già una interpellanza di Mario Carrara. Commenta il sindaco Accame: «Certe azioni campanilistiche sono puerili. Faremo una azione di protesta formale».

Dall'anno scolastico 2001-2002, salvo modifiche o rinvii, ci sarà un altro cambiamento con l'entrata in vigore della nuova «scuola di base» che dovrà inglobare elementari e medie. Ci sarà dunque, per le scuole dell'obbligo, un'unica direzione a Pietra ed una unica a Finale come in tutte le altre maggiori località non solo del savonese ma dell'intera regione e nazione. [a. r.]

Borghetto, linea dura per i venditori abusivi

Nuovi provvedimenti contro gli ambulanti

BORGHETTO SS.

La situazione degli ambulanti abusivi è sotto controllo con i regolamenti che tutti i Comuni stanno introducendo in queste settimane a seguito della nuova normativa Dlg 114 del ministro Bersani. E' l'opinione del sindaco di Borghetto, Franco Malpangotto, che ricorda la novità «formale» di quest'anno. Dice: «Si è concordato che sulle autorizzazioni "nulla osta" rilasciate dalla Capitaneria di porto per il commercio ambulante venga posta la frase "dovrà attenersi alle norme emanate dalle rispettive amministrazioni comunali". Questa frase è fondamentale per bloccare la proliferare incontrollato dei venditori extracomunitari. Il fenomeno non è così allarmante dunque». Tutti i Comuni stanno ribadendo il divieto ad ogni tipo di vendita ambulante in spiaggia e in generale nelle zone a mare.

Fra i primi regolamenti introdotti c'era stato quello del Comune di Loano che vieta, caso quasi unico in Italia, l'esercizio dell'attività ambulante sulle spiagge e anche nei primi 50 metri di mare. Tre settimana fa erano stati contati 21 ambulanti extracomunitari, tanto di banchetti, nel tratto centrale della spiaggia di Loano. Aveva detto il sindaco Francesco Cenere: «Invito gli altri Comuni ad introdurre un regolamento rigido come il nostro. Non si tratta di essere razzisti ma di far applicare le leggi. Se il governo centrale non trova soluzioni deve cercare». Il Consiglio di Loano ha introdotto la norma singolare. Per evitare che qualcuno di questi «commercianti» aggiri l'ostacolo mettendosi a vendere sulla battigia, o anche per pochi metri dentro l'acqua, il divieto era stato ampliato ai primi 50 metri di mare. Da tre settimane più visti ambulanti «al lavoro» nella zona centrale di Loano, hanno confermato ieri i vigili urbani. [a. r.]

Sotto accusa l'aumento delle imposte e la scarsità di servizi

Troppe tasse per l'ambiente

La Lega contesta i rincari della N.U.

ALBENGA

«Chiediamo opportune verifiche in materia ambientale». La Lega Nord di Albenga ha scritto all'amministrazione provinciale (al presidente della Giunta e al responsabile del settore ambiente) ed al ministro dell'ambiente Ronchi perchè «il cittadino è sempre più vessato da tasse e tributi e sempre meno rispettato dalle istituzioni». La considerazione di fondo, evidenziata nella lettera firmata dal consigliere di minoranza Rosy Guarnieri e dal segretario della Lega Nord di Albenga Renato Scirocco, è che servono a poco se nei restanti giorni ci si preoccupa di rispettare e di far rispettare suolo, sottosuolo, falde idriche e atmosfera che vengono costantemente contaminati da agenti inquinanti. Nei bilanci di previsione dei comuni assistiamo alla corsa di chi più aumenta la tariffa per il servizio di raccolta e smaltimento dei rifiuti solidi urbani. Come giustificazione, l'obbligo di legge di coprire i costi. Ma normativa impone anche un aumento progressivo della raccolta differenziata», hanno scritto Guarnieri e Scirocco. E hanno concluso: «Ad Albenga la Tarsu è aumentata del 15 per cento nel 1999 ed aumenterà di un ulteriore 5 per cento nel 2000. C'è scarsa volontà o incapacità del Comune ad organizzare una giusta raccolta differenziata». [m. br.]

Grazie al parroco

Ruba in chiesa E' arrestato a Spotorno

SPOTORNO. Ruba in un negozio del centro e poi tenta anche di svuotare le cassette delle elemosina in chiesa ma viene riconosciuto e poco dopo è arrestato dai carabinieri chiamati dal parroco.

Le manette sono scattate ai polsi di Mandic Anton, 72 anni, croato, pluripregiudicato, residente a Sestri Levante. L'allarme è scattato ieri mattina quando il parroco lo ha notato aggirarsi vicino alle cassette delle offerte nella chiesa dell'Annunziata. Il giorno prima un furto era già stato messo a segno in chiesa. L'uomo riconosciuto si è dato alla fuga che però è durata poco per l'intervento dei militari della tenenza di Spotorno. Nella borsa di Mandic Anton i carabinieri hanno trovato un punteruolo di 45 centimetri, un cacciavite di 25 e una camicia, ancora confezionata, sparita sempre ieri da un negozio del centro di Spotorno. Il croato è nel carcere di Savona. Sarà processato a giorni. [a. r.]

Festa con stands, musica, e tanta gastronomia

La mimosa e il basilico per promuovere Andora

ANDORA

Non solo mimosa ma anche tanto basilico. Ad Andora tornano oggi in primo piano l'agricoltura, il florovivaismo ed i numerosi addetti che lavorano ancora in questi importanti settori per l'economia cittadina. Alla «Festa della mimosa» organizzata dal Comune, che si svolgerà con orario continuato dalle 9,30 a sera tra piazza Martiri della Libertà e via dei Mille, parteciperanno una trentina di aziende locali, oltre alla Cooperativa ortofrutticola andorese, che esporranno i propri prodotti che «non hanno nulla da invidiare a quelli di altre realtà».

«Andora è conosciuta per il suo mare, per il entroterra, per le manifestazioni ambientali, i sentieri, l'oasi del Merula e per la collaborazione con "Europe Conservation" per le iniziative legate al santuario cetacei. Pochi però sanno dell'importanza che ha l'agricoltura nel nostro paese e delle sue centinaia di addetti. Per fare solo un esempio il basilico prodotto ad Andora risulta essere il più pregiato e profumato. Alla "Festa della mimosa" ne regaleremo 250 mazzetti agli ospiti perchè ne possano apprezzare le caratteristiche», ha spiegato l'assessore al commercio e all'agricoltura Franco Floris.

L'assessore Franco Floris

Ha proseguito l'assessore: «Per coinvolgere tutte le località del nostro territorio questa festa sarà itinerante. Ogni anno verrà organizzata in una zona diversa».

Naturalmente, in primo piano, ci sarà anche la mimosa che verrà offerta alle signore. Per i bambini, dalle 15, verrà allestito un teatrino. La manifestazione prevede inoltre uno spazio con la dal vivo offerta dal duo «Black stage». Sempre ad Andora, e precisamente in piazza Santa Maria, proseguono gli appuntamenti con il mercatino di artigianato ed antiquariato (terzo sabato e domenica di ogni mese). [m. br.]

FLASH

FINALE L.

Piaggio contro Agusta ma solo sul campo di calcio

Piaggio Aeronautica di Finale contro Agusta elicotteri di Varese. Non è la notizia di un nuovo «fronte» fra industrie ma l'appuntamento calcistico amichevole che si è svolto ieri mattina al canmpo «Viola» di Finalborgo. [a. r.]

PIETRA L.

Chi ha visto l'incidente sulla via Aurelia?

E' stato urtato da un'auto, mentre viaggiava sullo scooter, ma non si ricorda più nulla. Per questo è stato fatto un appello a chiunque potesse avere notizie sull'auto investitrice. L'incidente è avvenuto il 18 febbraio alle 12 all'incrocio fra l'Aurelia e via Borro a Pietra. Chi avesse informazioni si può rivolgere alla polizia municipale. [a. r.]

LOANO

I non docenti protestano per i tagli alla scuola

«Siamo sconcertati per la volontà di tagliare altri nostri organici. Si pensa all'autonomia scolastica senza un'adeguata struttura amministrativa logistica ed organizzativa». E' la protesta inviata al ministro Berlinguer dal personale docente (Ata) della scuola per ragionieri di Loano. [a. r.]

TRIBUNALE DI SAVONA

Ufficio Esecuzioni Immobiliari

Avviso di vendita ai pubblici incanti di beni immobili Nr. 69/89 RG. ES. Vi è riunita la 213/89 - Cron. 2791

Esecuzione immobiliare promossa da: Fallimento Spa Valfina Finanziamenti. Avv. Mirenghi contro **BOZZO Cecilia**. Il Collaboratore avvisa che il Giudice dell'Esecuzione ha fissato la vendita ai pubblici incanti nella sala delle udienze n. 6 di questo Tribunale per il giorno 18/04/2000 alle ore 9.30 dei seguenti immobili: Comune di Noli. Lotto Unico - appartamento facente parte del fabbricato sito in Via Monastero 105, piano secondo (terzo fuori terra), int. n. 3; composto da ingresso, disimpegno, n. 3 camere, cucina, bagno, n. 2 balconi, n. 1 terrazzo; con n. 1 locale cantina, al piano seminterrato, distinto con il n. 3; il tutto distinto al N.C.E.U. alla partita 1383, fg. 14, mapp. 173 sub. 11; - n. 1 autorimessa destinazione magazzino ubicata al piano terreno accesso indipendente Via Castello n. 117; distinta al N.C.E.U. alla partita 1383, fg. 14, mapp. 173 sub. 5. Per quanto riguarda la regolarità edilizia e l'occupazione degli immobili da parte terzi si fa rinvio a quanto evidenziato nella relazione di stima dell'ing. P. Porro depositata il 12/12/95. Prezzo base d'asta Lire: 263.667.000; cauzione Lire: 26.366.000; spese Lire: 39.550.050. Offerte minime in aumento Lire: 2.000.000. Le offerte sono irrevocabili fino all'avvenuto espletamento dell'incanto. I beni saranno venduti nello stato di fatto e di diritto in cui si trovano con servitù attive e passive e con i pesi gravanti sugli stessi. Le spese di trasferimento e di cancellazione sono a carico dell'aggiudicatario il quale dovrà versare il prezzo di aggiudicazione, dedotto quanto già versato per cauzione, entro 20 giorni dall'aggiudicazione definitiva, su libretto depositi giudiziari intestato al debitore.
Gli importi per cauzione e spese sono da depositarsi in cancelleria entro le ore 12 del giorno precedente non festivo fissato per l'incanto, a mezzo assegni circolari (uno per la cauzione e uno per le spese) non trasferibili intestati al Cassiere Provinciale delle Poste Savona, con il concorso dei Controllore, emessi da banche operanti o rappresentate sulla piazza di Savona unitamente alla richiesta di partecipazione in carta da bollo da lire 20.000 da depositarsi personalmente dal partecipante.
Per maggiori informazioni rivolgersi in Cancelleria esclusivamente il giovedì dalle ore 9 alle ore 12.
Savona, li 5.11.99

IL COLLABORATORE DI CANCELLERIA
R. Sella

SERIANA VIAGGI

TOUR CLASSICI IN AUTOPULLMAN; VIAGGI ORGANIZZATI CON ACCOMPAGNATORE DA TORINO
PENSIONE COMPLETA ESCURSIONI INCLUSE
IL MIGLIOR RAPPORTO QUALITÀ - PREZZO
OTTIMI SERVIZI A PREZZI IMBATTIBILI

PONTI DI PASQUA, XXV APRILE E I MAGGIO

SPECIALE VIENNA: HOTEL 4 STELLE 4gg. part.22/3 Lit. 790000, SPECIALE PARIGI: HOTEL 4 / 3 STELLE SUP 4gg part. 20/4, 22/4, 28/4 Lit. 690.000; 5gg. part. 19/4, 21/4 , 27/4 Lit. 820.000; PARIGI E CASTELLI DELLA LOIRA HOTEL 4 / 3 stelle sup., 6 gg part. 20/4, 26/4 Lit. 980.000, SPECIALE VIENNA 4 GIORNI PASQUA HILTON INTERNATIONAL 5 STELLE LUSSO ,CENTRALISSIMO Lit. 990.000 part. 22/4, VIENNA HOTEL 4 stelle 4 gg. part. 22/4, 28/4 Lit.860.000; SALISBURGO E VIENNA HOTEL 4 stelle 5gg part. 21/4, 27/4 Lit. 1.130.000, PRAGA HOTEL 4 stelle 5gg part. 21/4, 27/4 Lit. 1.090.000, I CASTELLI DELLA LOIRA E PARIGI 7 gg part. 19/4, 25/4 Lit. 1.290.000, I CASTELLI DELLA LOIRA HOTEL 3 stelle 4 gg part. 22/4, 28/4 Lit. 750.000; COSTIERA SORRENTINA HOTEL 4 stelle 5gg part. 21/4, 27/4 Lit. 870.000, VENEZIA E LE VILLE VENETE HOTEL 3 stelle 3 gg part. 23/4, 29/4 Lit. 485.000, PROVENZA E CAMARGUE HOTEL 4 stelle 3gg part. 23/4, 29/4 Lit. 570.000; PROVENZA E CAMARGUE Hotel 4 stelle 2gg part. 22/4, 24/4, 30/4 Lit. 390.000 ; LLORET DE MAR E BARCELLONA HOTEL 3stelle 5 gg part. 21/4, 27/4 Lit. 660.000; CASCATE DEL RENO HOTEL 4 stelle 3 gg. part. 21/4, 23/4, 29/4 Lit. 550.000; LA SVIZZERA HOTEL 4 stelle 4 gg. part. 20/4, 22/4, 28/4 Lit. 730.000; MONACO DI BAVIERA HOTEL 3 stelle sup. 3 gg part. 23/4, 29/4 Lit 560.000; MONACO E CASTELLI DELLA BAVIERA HOTEL 3 stelle SUP. 4gg part. 22/4, 28/4 Lit. 690.000; MADRID CULTURALE HOTEL 4 stelle 8 gg part. 22/4, 24/4 Lit. 1.640.000, inoltre: TOUR ANDALUSIA E MADRID 9 gg 2/4 ; LLORET DE MAR: 8 gg 24/4; NORD SPAGNA E PORTOGALLO 11gg 21/4 ; ; IL TRIANGOLO D'ORO DELLA SPAGNA 7 gg 19/4, 25/4 ; BUDAPEST 5gg 18/4, 27/4 ; BUDAPEST E PRAGA 7gg 19/4, 25/4 , VIENNA E BUDAPEST 7 gg. 19/4, 25/4 ; BELGIO E OLANDA E RENO 8 gg. 24/ ; CLASSICA 4 gg 22/4, 28/4 ; gg 22/4, 28/4 ; OLANDA 8 gg e 7 gg partenza 24/4 ; GRAN TOUR DELL'AUSTRIA CLASSICO 7gg 25/4 ; GRAN TOUR DELL'AUSTRIA 7 gg 25/4 ; : ROMANTISCHE STRASSE 5gg 21/4, 27/4.

PRENOTATE AL PIÙ PRESTO PRESSO LA VOSTRA AGENZIA DI FIDUCIA
TRASFERIMENTI: possibilità di partire comodamente dalla vostra città
Esclusivisti a TORINO: seriana viaggi - via Juvarra 18
Tel. 011/5622630 - Sito Internet: www.serianaviaggi.it

Il presidente Bonino: «Penalizzati rispetto agli altri enti»

Pochi soldi alla Comunità

Approvato il bilancio di previsione

Mauro Camoirano
MILLESIMO

Approvato il bilancio della Comunità Montana Alta Val Bormida. Ma il presidente, Guido Bonino, se da una parte sottolinea «l'ennesima riconferma della compattezza del gruppo, visto che il bilancio è stato approvato praticamente all'unanimità, con un solo astenuto», dall'altra rimarca «l'evidente penalizzazione della nostra Comunità rispetto alle altre del savonese. I dati parlano chiaro: se raffrontiamo i trasferimenti erariali, calcolandoli per abitante, vediamo che la nostra Comunità Montana beneficia di un contributo di 13.673 lire procapite, che sale a 19.921 lire per la Comunità Ingauna, 28.942 per il Pollupice e 30.324 per la Comunità del Giovo. E non si tratta di semplici numeri, ma di contributi, di soldi, di possibilità di interventi da mettere in bilancio: una situazione di assoluta disparità per la quale ci attiveremo presso l'Uncem e i Ministeri competenti».

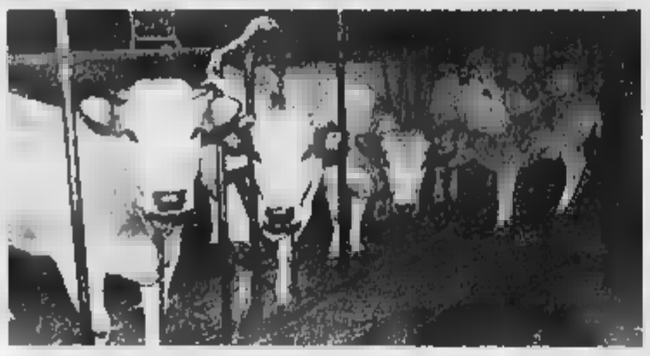
Anche intervento per la zootecnia nel bilancio della Comunità Montana

Il bilancio pareggia a 5 miliardi e 150 milioni. Le entrate di parte corrente raggiungono i 1.922 milioni, di cui 1.592 derivanti da trasferimenti, il maggiore dei quali è quello relativo al fondo per lo sviluppo della montagna (572). I contributi della Regione raggiungono, infatti, il 47,7%, mentre quelli dallo Stato ammontano al 29%, 5,8% sono quelli dai Comuni e solo lo 0,05% arriva dalla Provincia. Per quanto riguarda le spese, la maggiore è, invece, riferita al personale (44,8%).

Un bilancio, spiega Bonino, «basato sulla concretezza». Fra i punti, «la manutenzione [illegible] viabilità secondaria, per la quale abbiamo predisposto [illegible] milioni e, soprattutto, stiamo impostando un metodo di lavoro per un utilizzo più razionale dei macchinari e delle attrezzature già presenti nei vari Comuni, valutando, poi, l'utilizzo di lavoratori in mobilità; il servizio per lo sgombero della neve, problema che assilla soprattutto i Comuni minori, per il quale abbiamo previsto ancora [illegible] milioni; il progetto informatico "Liguria in rete" per un rapido [illegible] a banche dati e servizi; ed, ovviamente, la Mostra Mercato, che intendiamo riproporre già da quest'anno, affidandone, però, la gestione ad una società specializzata».

I programmi della giunta Delfino per il 2000

Viabilità e lavori pubblici gli investimenti a Carcare

CARCARE

Viabilità, edilizia scolastica ed acquedotto, al primo posto fra gli obiettivi della giunta del sindaco Franco Delfino. Le polemiche sugli aumenti fiscali hanno, per un certo verso, fatto passare in secondo piano gli interventi che il Comune intende realizzare con il bilancio 2000, illustrate, invece, dal vice sindaco, Angela Nicolini.

Per quanto riguarda la viabilità, settore per il quale il bilancio prevede 6.103 milioni, programmati, ad esempio, l'ampliamento di via Cornareto (1500 milioni attraverso contributi statali), l'ampliamento di via Rinchiuso con la realizzazione di un'area verde (200, mutuo), la costruzione del sovrapasso per il cimitero sulla SS 29 (500, contributo regionale). Il settore dell'edilizia scolastica (3[illegible]74 milioni), prevede una lunga serie di interventi di manutenzione ed obiettivi quali l'ampliamento delle scuole elementare e materna (rispettivamente 800 e 1400 milioni di contributo regionale). Cinquecentoundici sono, poi, i milioni dedicati agli impianti sportivi, e 1220 quelli indirizzati a biblioteca e attività culturali. Per interventi di manutenzione e miglioria dell'acquedotto, programmati 465 milioni; mentre 1339 andranno a rete fognaria e depurazione; 200 per le aree verdi e l'arredo urbano; 1334 per interventi sulle sedi municipali e servizi annessi. [m. ca.]

Cairo, parla Strocchio

Verdi e rifondazione sono favorevoli al parking interrato

CAIRO M. Parcheggio sotterraneo [illegible] piazza della Vittoria: per Flavio Strocchio, capogruppo lista Verdi-Rifondazione, «un discorso da valutare concretamente, al di là della partigianeria degli schieramenti politici, e che, nello specifico, potrebbe migliorare ulteriormente sia la viabilità che, soprattutto, la vivibilità del centro». Strocchio si spinge oltre: «L'ottica di una sinergia fra Comune e privati che porti alla realizzazione [illegible] simesse sotterranee a fronte di aree di superficie destinate a verde pubblico non è certo sbagliata, e potrebbe risolvere situazioni come Cairo nuovo e la zona delle Poste. Del resto è già stata ben applicata a Carcare, in via Biglino, Barrili, Lichene, ai tempi di Tealdi, proprio da un'amministrazione di centro-sini-tra». [m. ca.]

Un incontro a Carcare

Al Calasanzio in cattedra i [illegible]

CARCARE. I Carabinieri salgono in cattedra. Sarà, infatti, il Liceo Calasanzio di Carcare, martedì 21, alle ore 11, ad inaugurare la serie di conferenze-incontro con gli studenti, che proseguiranno presso altri Istituti superiori e scuole Medie della zona. Obiettivo delle conferenze, che avranno come relatore il comandante della Compagnia carabinieri di Cairo, capitano Massimiliano Rocco, illustrare l'attività dell'Arma. Quindi una duplice valenza: da una parte saldare ulteriormente i rapporti fra forze dell'ordine e cittadini, e quindi il territorio, dall'altra, promuovere fra i giovani l'arruolamento nell'Arma come prospettiva di lavoro e di crescita professionale. [m. ca.]

sofsea s.c.p.a.

POST – DIPLOMA

I.F.T.S.

"Tecnico logistico di impiantistica industriale e portuale ed esperto di compatibilità ambientale"

DESTINATARI:	giovani diplomati [illegible] età inferiore [illegible] 25 anni e disoccupati di lunga durata (70%), diplomati di età superiore [illegible] 25 anni (30%)
DURATA:	1200 ore di cui 400 di stage aziendale (altri riferimenti da bando della Regione Liguria del 22/2/2000)
ISCRIZIONI:	entro le ore 12 del 15/3/00 (non fa fede il timbro postale di spedizione) presso la Segreteria dell'Istituto "Mazzini" Via Aonzo, 2 - 17100 Savona
POSTI DISPONIBILI:	20

PROVE ATTITUDINALI: Test pratico al computer e colloquio orale utile al fine della formazione di [illegible] graduatoria degli idonei.

Al termine del corso, previo superamento d'esame, verrà rilasciata una certificazione ai sensi delle disposizioni nazionali e regionali vigenti.

PER ULTERIORI INFORMAZIONI:
Istituto "Mazzini" – tel. 019.824450
Regione Liguria - Politiche Attive del Lavoro - tel. 010.54851
Internet: http://sirio.regione.liguria.it

Ci siamo fatti in quattro:

4 offerte per stimolarti,

scanner per computer Mustek 99.000

stazione meteo [illegible] barometro igrometro [illegible] 49.000

telefono cellulare Siemens C25 gsm dual band 299.000

tv Color Casio con schermo 2,5 pollici a cristalli liquidi 99.000

4 buoni motivi per sceglierci,

C servizio cortesia i nostri promoter sempre a disposizione del cliente

G no problem tutti gli apparecchi sono garantiti

+ ti garantiamo sempre il prezzo più [illegible]

0% puoi pagare tutto con finanziamenti a tasso 0%

4 ottimi posti per trovarci.

VAT

TELEFONIA VIDEO via Foscolo 78 PIETRA LIGURE tel. 019.61.35[illegible]24

ELETTRODOMESTICI INFORMATICA VIDEO [illegible] Guidobono 37/r [illegible] tel. 019.85.44.33

VIDEO via Cavalieri Vittorio Veneto 15 ALBENGA tel. [illegible] TELEFONIA via Boselli [illegible] SAVONA tel. 019.[illegible].39.552

Festa degli aquiloni a Spotorno, concerto a Pietra Ligure, teatro per i più piccoli a Valleggia

Domenica tra maschere e pentolacce

Appuntamenti a Savona, in Riviera e in Val Bormida

decine le feste di Carnevale all'aperto in programma ancora oggi nel Savonese. Musica dell'area Padana a Pietra Ligure, Festa degli aquiloni a Spotorno, la festa della donna a Finale. Questa è la domenica.

CELLE L. Nel pomeriggio l'appuntamento con il Carnevale: carri in sfilata da piazza Assunta alle 15. Rassegna «Celle in bancarella» (anche al mattino) paese.

Carnevale, giochi, sui pattini nel pomeriggio al palasport.

Festa Carnevale in maschera in centro paese.

LAVAGNA Festa a Villapiana a cura del Consorzio del quartiere, corteo di Carnevale partenza dalle 14,30 dalla Sms Generale di via San Lorenzo, arrivo ai giardini di via Trincee dove ci sarà la rottura della pentolaccia, partecipa la banda Forzano. Dalle 14,30 festa della pentolaccia anche a Legino attrazioni, maschere, truccatrici e dolciumi.

L. Fiera «Arte e mestieri» nella zona pedonale di piazza Cavour.

QUILIANO Teatro per ragazzi «Lilliput dentro la favola» alle 15,30 al Teatro Nuovo di Valleggia. Il prezzo del biglietto è fissato a 7 mila lire per gli adulti e 5 mila per i ragazzi.

«Festa del vento» con protagonisti gli aquiloni dalle 10,30 alle 17 nel tratto di mare compreso fra il Gs Olimpia e il molo Sirio. Presente un idrante modello «groppino».

NOLI Continuano in settimana le visite alla chiesa romanica di San Paragorio fra le 10 e le 12, visita guidata alle 10,30 (prenotazioni 019/748747). Alle 8,30 raduno delle leve tra il 1935 e il 1945 e, alle 10, sfilata con la banda in centro città.

FINALE L. «Giornata delle donne», alle 17 nella chiesa dei Neri di Finalmarina con il concerto del «Trio Arcadia» (Salvatore Scarlata, Massimiliano Patetta e Federico Briasco). Da Valente Arte in via Barrili la personale di Carlo Nangeroni (30 opere recenti). Festa di Carnevale nel pomeriggio nel quartiere Mu- partenza del corteo da piazza della Basilica. Pentolaccia e merenda nel pomeriggio a Finalborgo.

BORGIO V. Oggi pomeriggio il tradizionale Carnevale in frazione Verezzi: sfilata con musica e pentolaccia finale in piazza Sant'Agostino dalla 14,30.

GIUSTENICE Festa in maschera con giochi, musica, animazione, rivolta in particolare ai bambini, in centro paese.

PIETRA L. Per i «Concerti d'inverno» dell'associazione Corelli alle 17 all'Auditorium concerto del gruppo lombardo «Barabam», musica tradizionale italiana e dell'area padana.

Al camping Mauro, alle 15, carnevale giochi, danze, animazioni in favore del «Telefono Azzurro». Dalle 9 alle 19 in largo Doria il banchetto del Wwf per prenotare il «passaporto per le oasi» e per avere il «kit natura» e la guida. Questa sera alle 21 «La sai l'ultima?» parteciperà anche il cabarettista albenganese Gian Siboni, conosciuto nell'ambiente per fare parte del duo comico «Giagiò».

Mercatino dell'antiquariato e del collezionismo in via Colombo.

STELLANELLO Fiera di Carnevale in piazza Rossi stand espositivi e gastronomici spazio gioco per i bambini.

VILLANOVA Tradizionale «Carnevale di Pitta», dalle 15, in piazza Torretta con sfilata dei carri a cura dell'Unione sportiva.

[a. r.]

Festa degli aquiloni a Spotorno

Musica e danze per la notte

Lap al Pirata, strip a Millesimo Ritmi del Sudamerica al Patio

La «Tribù Latina» al Patio di Finalpia, ritmi latini al Fermento Club di Loano, live Gasoline Finale, strip femminile a Millesimo. Questa la notte.

Liscio e revival pomeriggio e sera al Gilda. Ritrovo all'Hamburger boy.

CELLE L. Ritrovi al Baricentro, al Charlie Max, all'Hurricane, al Baranda, all'Intralcio e al Durty Nelly's.

ALBISSOLA M. Ritrovi al Porky's, al bar Testa, al Frends.

ALBISSOLA S. Al Planet Oliveto trofeo di play station. Al Portichetto live con Enrico Cazzante. Ritrovi al Clipper e al Mad.

CAIRO M. Ritrovo a La Nicchia.

CENGIO Revival al Salone di località Isole. Aperto sino alle 6 del mattino il Veliero. Ritrovo al Cantuccio.

CERIALE Ritrovi al Blues Pub e al Green Pub.

MILLESIMO Al Gasoline show-strip femminile. Discobar al Bar Sport.

Lap dance Cinzia al Pirata. Revival al dancing Le Chat. Messaggeria gratis all'Empire Cyber. Ritrovi al Malvasia, alla Boutique della birra, al Senzanome e nei locali Vecchia Darsena.

Canzoni gli «On line». Ritrovo al Crazy Bull Café e al Blu Café.

SPOTORNO Ritrovi al bar Roma e La Luna e il Falò.

FINALE L. Al Patio ritmi latini e balli con Pablo e la «Tribù Latina». Rassegna con i «Vagabond Shoes» al Gasoline Road Pub. Ritrovi Pub St. Patrick, al Trocadero, al Clipper e al Baribal Pub e al Caffè Vittoria.

L. Dancing con Mario e Sabrina al Malibù. Ritrovi al Barone Rosso, allo Wave, da In e Out e al Dolphin's e l'Iguana.

Al Fermento con Bruno Le Kard dj. Serata il Human dj al Club Tropicana. Revival con l'orchestra di «I Ragazzi del lago» al Saitta, orchestra Sandro Moreno al Manhattan Inn. Ritrovi al Movida, al Mai a letto, al Fluke, al Bucchero, al New Crazy Night.

Dancing Salone delle feste. Ritrovo al bar Velvet.

Musica a Il Varo. Ritrovo all'Harley Café e alla Risacca.

VADO L.

I Caraibi sono Daubaci

Ogni Daubaci si trasforma in un angolo di centro America. Lo fa in collaborazione la «Tribù Latina», gruppo di musicisti-ballerini-animatori che nel giro di pochi anni si imposti una delle attrazioni più gettonate dal popolo della notte. «E per dare alle serate l'atmosfera giusta, non solo quella musicale ma anche quella dell'ambiente, i nostri lunedì sono all'insegna delle bevande del Caribe, a cominciare dalla birra Corona che ci sostiene in queste serate, ma senza dimenticare i tanti cocktail tropicali», spiega Paolo, patron ed anima assieme a figlia e collaboratori del locale sul lungomare di Vado. Il tutto in attesa della grande novità. Spiega Paolo: «Stiamo cercando di creare un appuntamento fisso per gli amanti del genere latino soprattutto in vista l'arrivo della bella stagione quando potrà nuovamente utilizzare il grande dehor la spiaggia per atmosfere veramente tropicali». [s. p.]

Al Caprice serata dedicata alle letture teatrali surreali con brani di Benni, Lanzetta e altri. Discobar Sempione. Giorgio Bertellotti alla chitarra alla tavernetta Città Vecchia. Animazione di Maffy dj al disco pub Eucaliptus. Ritrovo al Jammin', alla Piazzetta, al Guaranà, al Rock Banck Caffè, al Caffè Noir, al Carpe Diem, al Napoleon (nuova gestione Patrizia e Nazzarena) e Maxim'.

Orchestra «Bandiera Gialla» e intermezzi con dj, al Salone delle feste.

Live con «Rizzo e Rizzo» all'osteria Mezzaluna. Revival al Vip. Discoteca-discobar U'Brecche. Ritrovi al Blues, a Tavernetta, da Spotti e al The Victorian, Ad Majora.

Ritrovi all'Owll Pub e al Saloon birreria.

ANDORA Orchestra dancing Timone. Ritrovi alla Casa del Priore, al Samarcanda, al Bit Below, al Take Off, al Mata Mua e al Big Ben Pub.

DIANO Live all'Acqua Salata. Pomeriggio in discoteca al Sortilegio. Ritrovo al Solito Posto.

IMPERIA Nuovo Ipphone dancing e piano bar.

Al Saint James live dei «Metalteca». Musica dal vivo al Tre Alberi. [a. r.]

Il programma

Giubileo, iniziative in diocesi

ALBENGA. E' stato reso noto il «Calendario Diocesano e Vicariale delle celebrazioni per il Giubileo dell'anno 2000». Si tratta un programma che riguarda tutta la diocesi di Albenga Imperia, fitto di appuntamenti e di pellegrinaggi. Per quanto riguarda la celebrazioni diocesane in programma, fra l'altro, il 15 aprile una Via Crucis al Santuario della Madonna della Guardia di Alassio, il 22 pellegrinaggio a Roma per il Congresso Eucaristico Internazionale, il primo luglio a Loano sacre ordinazioni, il 14 agosto pellegrinaggio a Roma per lo XV giornata Mondiale della Gioventù, il 3 settembre ad Albenga giubileo delle Confraternite, altro pellegrinaggio in Piazza San Pietro il 12 ottobre per l'incontro mondiale del Papa con le famiglie.

Per quanto invece riguarda le celebrazioni vicariali, fra i molti impegni figurano: il 16, 23 e 30 marzo pellegrinaggi per il Giubileo a Pietra Ligure per Ranzi, Borgio e Giustenice, il 30 aprile a Rezzo pellegrinaggio a piedi per i giovani, il 7 maggio pellegrinaggio a Rezzo del vicariato di Loano, il 22 maggio pellegrinaggio a Lourdes da Porto Maurizio, il 19 giugno pellegrinaggio a Roma da Alassio, il 20 luglio pellegrinaggio a Santiago di Campostela del vicariato di Porto Maurizio, da Andora pellegrinaggi a Roma il 4 settembre. [r. sr.]

In scena la divertente di «Giù al Nord»

Stasera al Chiabrera c'è Antonio Albanese

Antonio Albanese e il suo «Giù al Nord» questa sera al Chiabrera

SAVONA

«Giù al nord» è lo spettacolo che Antonio Albanese porta in scena questa sera alle 21 al teatro Chiabrera per la rassegna «Teatrogiovani». Lo spettacolo, scritto dallo Albanese assieme a Michele Serra e la collaborazione di Enzo Santin, è diventato cavalli di battaglia dell'attore, unendo sapientemente l'umorismo e il disincanto. Il sorriso è assicurato ma anche, dopo, una punta d'amaro. vedere. [s. p.]

A Genova stasera Celentano, Ligabue, Zucchero, Paoli, De Scalzi, Battiato e tanti big

Trenta artisti per ricordare «Faber»

Al Carlo Felice ad un anno dalla morte di De Andrè

Mauro Boccaccio

GENOVA

Come in una matrioska, la Genova che vuole ricordare Fabrizio De Andrè a un anno dalla sua morte si prepara a dischiudere un altro evento. Il più importante di tutti. Almeno sul piano spettacolare. Non era mai successo, in Italia, che una trentina di artisti, i più grandi, da Adriano Celentano, a Zucchero, Ligabue, Gino Paoli, si mobilitassero per un concerto come quello che tra poche ore si snoderà al Carlo Felice i suoi mexi-schermi di Piazza De Ferrari. Un concerto e una festa per i vinti, giustamente sottolineano Dori Ghezzi, Cristiano Luvi, per quelle salve», gli indifesi, gli emarginati, i diversi, i quali Fabrizio aveva dedicato il suo ultimo capolavoro scritto Ivano Fossati. Ma che erano da sempre nel suo cuore, fin dagli anni di «Bocca di Rosa» e di «Via del Campo» («Dai diamanti non nasce niente, dal letame nascono i fiori»).

Saranno loro, gli artisti che canteranno sul palco del Carlo Felice (tutto esaurito), un brano di Fabrizio, i protagonisti di questa festa. Unica e, forse, irripetibile.E che purtroppo, per motivi rimasti misteriosi (speriamo sia davvero una scelta della famiglia e degli organizzatori e non il risultato di beghe per i diritti fra discografici) non diventerà mai un disco-live.

Una serata con i grandi della musica italiana ricordare Fabrizio De Andrè

La scaletta di «Faber, amico fragile», salvo cambiamenti dell'ultim'ora, è la seguente: Vasco Rossi («Amico fragile», Adriano Celentano («La guerra di Piero»), Francesco Baccini («La ballata dell'amore cieco»), Franco Battiato («Amore che viene, amore che vai»), Edoardo Bennato («Canzone per l'estate»),Loredana Bertè («una storia sbagliata»), Massimo Bubola («Andrea»), Cecilia Chailly («Inverno»),Vittorio De Scalzi («Signore io sono Irish»), Teresa De Sio («La ballata del Michè»), Roberto Ferri «(La canzone di Marinella»), Eugenio Finardi («Verranno a chiederti del nostro amore»), Enzo Jannacci («Via del Campo»), Jovanotti («La cattiva strada»), Ligabue («Fiume Sand Creek»), Oliviero Malaspina («La canzone del padre»), Fiorella Mannoia («Khorakhanè), Mercanti di Liquore («Geordie»), Mauro Pagani («Sidun»), Gino Paoli «La dell'amore perduto»),Premiata Forneria Marconi («Il pescatore»), Ornella Vanoni («Bocca di Rosa», Roberto Vecchioni («Hotel Supramonte»), Zucchero («Ho visto Nina volare»). Presentano la serata Fabio Fazio e Michele Serra, con la partecipazione di tantissimi ospiti.

STASERA AL CINEMA

CHIABRERA
Giù al Nord
Ore 21. Lire 32.000, 25.000

ASTOR. Tel. 019-854627
Three Kings.
Orario: 15,45; 18; 20,15;
Lire 12.000, 8000, 7000.

DIANA 1. Tel 019-825714.7
Il collezionista di ossa.
Orario: 15,45; 18; 20,15; 22,30
Lire 12.000, 8000; 7000.

DIANA 2. Tel 019-825 714.
Le regole della casa del sidro.
16.10; 19,10; 22,10

DIANA 3. Tel. 019-825.714.
Insider - Dietro la verità.
Orario: 15,45; 18,45; 21,45.
Lire 12.000; 8000; 7000

ELDORADO. Tel 019-820563
Il miglio verde.
Orario: 15,10; 21,30
Lire 12.000; 8000; 7000.

FILMSTUDIO. Tel 019-8386322.
Non uno di meno.
Orario: 15,30; 17,30; 20,30; 22,30.
Lire 8000; 7000.

GOLDEN. Tel 019-850 570
Film a luci rosse.
Orario: 15, 22,30
Lire 11 000, 8000.

KALESIARIS. Tel 019-820704
Tutti gli uomini del deficiente.
Ore 17.

MODERNO. Tel 0182-640 263
Insider - Dietro la verità.
Orario: 20, 22,30
(nei prefestivi e festivi anche alle 17,15).
Lire 10 000; 6000;

RITZ. Tel. 0182-640.427.7
Il miglio verde.
Orario: 19; 22,15
(nei prefestivi e festivi anche alle 15,45).
Lire 10 000, 6000, 5000.

ARISTON. Tel 0182-51419
Il collezionista di ossa.
Ore 20,30; 22,30
(nei festivi anche alle 16,30; 18,30)
Lire 10.000; 6000.

ASTOR. Tel. 0182-50.997.
Canone inverso.
Ore 20,15; 22,30
(nei prefestivi e festivi anche alle 16, 18,10).
Lire 10 000, 6000, 5000.

VALLECHIARA.
Toy Story 2.
Orario: 15, 21
Lire 10 000, 8000; 6000

SERA. Tel. 504 234
American Beauty.
Orario: 20, 22,15. Lire 10.000; 8000; 6000.

ORIENTAL.
Il mistero di Sleepy Hollow.
Orario: 16; 18; 20,30; 22,30. Lire 10 000, 6000.

LOANESE. Tel. 019-669 961.
American Beauty.
Ore 20,30, 22,30
(nei prefestivi e festivi anche alle 16,30; 18,30).
Lire 10 000; 6000.

UCI.
Il mistero di Sleepy Hollow.
Orario: 17, 21. Lire 8000; 7000

TEATRO.

VERDI 1. Tel. 019-97.249
Il miglio verde.
Orario: 15,10; 18,35; 22,15

VERDI 2. Tel. 019-97.249.
Colpevole di innocenza.
Orario: 20,40; 22,40
(nei prefestivi e festivi anche alle 15,30; 17,30).

IMPERIA

CENTRALE. Tel. 0183-63871.
Pani e Tulipani
Orario: 15-17,30-20-22,30
Lire 12000-8000

DANTE. Tel. 0183-293620.
Le regole della casa del sidro
Orario: 15,30-22,40
Lire 12000-8000

IMPERIA. Tel. 0183-292745.
Un marito ideale
Orario: 15-22,40
Lire 12000-8000

POLITEAMA. Tel 0183 95930
Il collezionista di ossa
Orario: 22,40
Lire

Tel 0184-43440.
Toy Story 2
Ore 15-16,40-21,15

OLIMPIA. Tel 0183-261955.
Il mistero di Sleepy Hollow
Orario: 14,30; 22,30

Anna and the King
Orario: 15-21,15
Lire 7000-5000

DON BOSCO. Tel. 0184-252672
L'uomo bicentenario
Orario: 15-17

VENTIMIGLIA

TEATRI

CARLO FELICE. «Omaggio a Fabrizio De Andrè» Ore 20,30 Lire 30 mila

TEATRO STABILE - Sala «L'anzaspo» di R. Orlando, regia di C. Pozzoli con M. Crippa e M. Donadoni Ore 16 45/35 mila

TEATRO STABILE - Teatro della Corte Oggi riposo

POLITEAMA GENOVESE Oggi riposo

TEATRO DELLA TOSSE - Sala Aldo Trionfo. F La leggenda aurea di Jacopo da Varazze regia di T. Conte Ore 16. 17.

TEATRO DELLA TOSSE - Sala D. Campana. «Il gatto con gli , animali, scatole magiche e canzoni di C. Perrault, de e con D. Debernardi Ore 16. Lire 12/10/8 mila

TEATRO DELLA TOSSE - Sala Agorà «La bisbetica domata» adattamento da W. Shakespeare, regia di A. Taddei. Ore Lire 22/15/12 mila.

DELL LTO -GUS Oggi riposo.

CINEMA

America A:

America B: Insider

Arislon 1: Human traffic

Arislon 2: Luna papa

Parto Il mistero della strega di Blair - Colpevole d'innocenza - Toy story 2 - Insider - American beauty - I tre re - Il collezionista di ossa - C'era un cinese in coma - Le regole della casa del sidro - Il miglio verde.

Dilmplia: C'era un cinese

Verdi: Three Kings

LE VETRINE IN FIORE

DOMENICA 12 MARZO 2000

LA

ASSOCIAZIONE ITALIANA SCLEROSI MULTIPLA

CONFESERCENTI

Vetrine in Fiore

fiorincittà

La vetrina più bella è:
indicare nome, via e civico

Da consegnare o spedire all'A.I.S.M. di Savona
Via Walter, 5 R - Tel. 019/809.495
entro e oltre il

NON VALGONO LE FOTOCOPIE

Le vicende societarie pesano più del Cosenza

Della Costa e Scerni ecco il nuovo Genoa

GENOVA

Oggi pomeriggio Luigi Dalla Costa debutterà al «Luigi Ferraris» da nuovo proprietario del Genoa. Ieri mattina, negli uffici di Scerni in piazza Piccapietra, si è tenuto il consiglio di amministrazione che di fatto ha cooptato Dalla Costa, il dottor Luigi Canal e l'avvocato Stefano Campoccia all'interno della società rossoblù. I tre hanno preso il posto lasciato libero a suo tempo da Massimo Mauro e quelli dei consiglieri dimissionari Maccio e Balbi.

SCERNI Il presidente rossoblù al termine del Consiglio si è recato a Pegli per parlare con la squadra al termine della rifinitura. «Ho trovato i giocatori tranquilli e motivati - ha spiegato - devono sfruttare questi turni casalinghi per mettersi al riparo da qualunque tipo di risucchio». Scerni, quindi, ha parlato di Dalla Costa: «Non esistevano accordi o patti preliminari in base ai quali io dovessi mantenere la presidenza, la proposta di Dalla Costa mi ha spiazzato e mille stesse tempo onorato. Per qualche tempo andremo avanti così, collaborando e concordando insieme le strategie. Sarà lui a decidere fino a quando conserverà questa carica».

DALLA COSTA La presentazione ufficiale del nuovo proprietario del Genoa è prevista per martedì pomeriggio. Fino a questo momento l'imprenditore veneto ha preferito evitare incontri con la stampa genovese, mentre ai giornalisti veneziani ha rilasciato solo una dichiarazione su Scerni: «Gli uomini vanno giudicati negativamente nel momento in cui fanno tesoro dei propri errori».

BOLCHI Il tecnico rossoblù recupera Moscardi e quindi contro il Cosenza confermerà la stessa squadra che due settimane fa ha sconfitto a Marassi il Cesena. «Non ho ancora incontrato Dalla Costa e quindi non so che dire. L'idea che mi sono fatto, parlando come fossi un osservatore esterno, è che questa soluzione mi sembra valida, perchè abbina una continuità, rappresentata da Scerni, all'ingresso di una persona entusiasta e vogliosa di fare bene».

TIFOSI La tifoseria rossoblù si sta preparando per il derby. Oggi, in tutti i settori dello stadio, passeranno degli incaricati per raccogliere (la quota è duemila lire) fondi per le coreografie.

FORMAZIONE Ecco la probabile formazione del Genoa (5-3-2): Soviero; Ruotolo, Tangorra, Torrente, Rossini, Nicola; Mutarelli, Moscardi, Manetti; Francioso, Carparelli. **[dam. bas.]**

Qui Sampdoria

C'è il posticipo con l'Atalanta

Dalla Costa, patron del Genoa

GENOVA

Rifinitura questa mattina a Bogliasco per la Sampdoria, impegnata domani sera nel posticipo in pay-tv contro l'Atalanta. Uno scontro diretto che i blucerchiati affrontano comunque senza stress particolari. La posizione di classifica, infatti, permette alla squadra di Venturo di affrontare questo scontro diretto con la mente sgombra, pensando solo ai novanta minuti come fossero una gara a sé. I padroni di casa possono schierare la migliore formazione ed in attacco agirà la coppia composta da Caccia e dall'argentino Caniggia.

C'è un po' di preoccupazione per le condizioni di Sereni, disturbato negli ultimi giorni da una infiammazione al tendine del ginocchio sinistro, ma il portiere alla fine dovrebbe farcela a recuperare. Per il resto Ventura potrà affidarsi alla solita collaudata formazione degli ultimi tempi e cioè (3-5-2): Sereni; Sakic, Ficini, Castellini; Vasari, Vergassola, Doriva, Sgrò, Casole; Palmieri o Dionigi.

L'attaccante blucerchiato sottolinea la delicatezza di questa fase della stagione: «Sono giornate decisive. Se alla fine di marzo saremo ancora nelle zone nobili della classifica, allora sì che potremo veramente giocarcela per conquistare l'obiettivo che tutti sappiamo, anche se sono convinto che dovremo soffrire fino all'ultimo. Personalmente però sono fiducioso, perchè la squadra è unita e sta giocando bene. Gli ultimi risultati positivi oltre ad aiutare il morale ci hanno ripagato per tutti quei sacrifici che abbiamo fatto negli ultimi mesi». **[dam. bas.]**

Biancorossi sempre davanti e ottima difesa

La Rari trova a Catania il successo numero 10

Ennio Fornasieri

Vittoria numero dieci per la Rari: la Sicilia sorride ai biancorossi di Mistrangelo che faticano nel piegare la resistenza dei catanesi. Il punteggio finale dice 9-7 (parziali 0-2 2-1 2-3 3-3) per i savonesi ma in realtà la partita non è mai stata in discussione. Catania più aggressivo del solito e Rari che riesce a rispondere colpo su colpo: il vantaggio costruito nella prima frazione di gioco, viene amministrato al meglio dai ragazzi di Mistrangelo che nonostante le 16 espulsioni subite, riescono ad offrire una prestazione difensiva che soddisfa il tecnico. Parte bene la Rari che segna due volte consecutive, merito di Fresia e Petronelli, ma ad inizio del secondo quarto arriva la risposta catanese che raggiunge i savonesi sul 2-2: ci pensa Felugo a riportare in avanti i suoi ed a chiudere la frazione. A questo punto non arrivano i problemi emersi a Bologna ed il gol di Jolenic che riallunga il vantaggio, ad inizio del terzo tempo, nè è la palese conferma. Il tentativo di reazione del Catania viene chiuso dalle segnature di Fabiani Mistrangelo ed ancora Fresia per il 6-3: ci pensa poi Dato a realizzare l'ultimo gol della frazione ma il distacco rimane sempre invariato a +2. Nell'ultimo quarto le squadre si alternano nell'andare in gol, un botta e risposta tra la terza rete di Fabio Fresia e con Felugo che fa una doppietta e raggiunge il compagno di squadra nel computo di reti totali(3). Superiorità numerica: 5 a 8 per la Rari, 6 su 14 per gli avversari. Claudio Mistrangelo a fine gara è soddisfatto: «Partita sofferta sino alla fine e che abbiamo tenuto sempre sotto il nostro controllo. Catania grintoso che ha avuto tante espulsioni a favore, ma noi abbiamo difeso a tratti bene».

PALLANUOTO A1

CLASSIFICA

SQUADRE	P	PARTITE V	N	P	RETI F	S	DIF.
POSILLIPO	47	15	2	1	192	138	+54
ROMA	43	14	1	3	186	124	+62
RECCO	42	14	0	4	187	140	+47
FLORENTIA	[illegible]	13	1	4	196	142	+54
[illegible]	31	10	1	7	178	158	+20
BRESCIA*	29	9	2	6	156	143	+13
PESCARA	25	8	1	9	153	155	-2
BOLOGNA	22	7	1	[illegible]	151	172	-21
CAN. NAPOLI	18	5	3	[illegible]	166	174	-8
ORTIGIA	9	2	3	13	120	166	-68
CATANIA	6	2	0	16	123	177	-54
CIVITAVECCHIA*	1	0	1	16	136	233	-97

(11 MARZO 2000)
18ª giornata
CAN. NAPOLI-ORTIGIA 12-7
ROMA-POSILLIPO 6-10
CATANIA-SAVONA 7-9
CIVITAVECCHIA-BOLOGNA 10-13
BRESCIA-PESCARA 7-6
RECCO-FLORENTIA 11-6

[illegible] TURNO
(18 MARZO 2000)
19ª giornata
FLORENTIA-CAN. NAPOLI
ORTIGIA-CATANIA
PESCARA-CIVITAVECCHIA
SAVONA-RECCO
[illegible]
POSILLIPO-BRESCIA

*1 Partita in meno (recupero giovedì 14,30)

SERIE C2

Dubbi sulla formazione con Scanu e Vecchio squalificati, Cotroneo e Bonometti infortunati

Per la Sanremese nuova sfida-salvezza

Contro il Montichiari dovrà vincere per sperare

Lerda, incognita di una Sanremese che [illegible] tre punti col Montichiari

Bruno Monticone

SANREMO

Meno nove. Alla Sanremese è cominciato il conto alla rovescia. Oggi, al «Comunale» (ore 15), contro il Montichiari (novità assoluta per lo stadio matuziano), inizia la marcia di avvicinamento alla fine del campionato. E comincia l'operazione-salvezza, con Mauro Viviani in panchina, per restare aggrappati alla C2. In tutto 27 punti a disposizione. Tutto dipende da quanti la Sanremese saprà agguantarne: potrebbero servire a sfuggire ai rischiosi playout-salvezza. La Sanremese saprà farlo? Da oggi si attendono risposte.

Il Montichiari, allenato dalla 9ª giornata da Melotti, uno dei candidati nei mesi scorsi alla panchina biancazzurra in uno dei tanti momenti di crisi della stagione, arriva al «Comunale» con [illegible] punti in più dei biancazzurri, [illegible] stato d'animo più leggero, ma neppure una grande reputazione in trasferta dove ha perso ben sei volte. Guai, però, ad illudersi. «E' una squadra tosta - dice mister Viviani che, ieri pomeriggio, ha «studiato», [illegible] i giocatori, in videocassetta, la squadra bresciana - Non dovremo dargli il tempo di ragionare. Dobbiamo [illegible] convinti, mentalmente, di poterla fare». Sul piano tattico, poi, occorrerà trovare i giusti correttivi. Viviani, che ha portato la squadra in ritiro fin da ieri sera nel solito albergo vicino allo stadio, deciderà stamane la formazione. Più che pretattica, un'abitudine. «Comunico ai miei giocatori la squadra solo poco prima di andare in campo», dice. Si può azzardare qualche cosa. Fuori causa Vecchio e Scanu squalificati, con Cotroneo e Bonometti infortunati, c'è un dubbio in difesa tra Grillo e Borghi con più chances per il primo; in attacco dovrebbe partire la coppia Tozzi Borsoi-Minetti; più difficile da individuare le cose a centrocampo: Figaia, Perrella, Lerda e Lorenzini sembrano in pole-position, ma giovedì, nella partitella, il tecnico aveva provato Laghi al posto di Figaia e anche lo stesso Lerda [illegible] avrebbe la certezza assoluta di andare in campo per tutti i novanta minuti. Senza dimenticare Tomaselli e Alessandri, sulla carta, per ora, esclusi in partenza. Dipenderà da tante cose. Ad esempio dalla [illegible] tà di «blindare» un giocatore come Bottazzi, atleta a tutto campo dei bresciani. «Un tipo che ci può scombinare tutto», dice Viviani. Ad occuparsi di lui, con una marcatura probabilmente a uomo, dovrebbe essere Lorenzini che, nella partitella di giovedì, aveva marcato Alessandri, che aveva fatto il Bottazzi della situazione. In partenza si potrebbe azzardare questa Sanremese: Bozzini; Bertolone, Grillo (Borghi); Bacci, Baldisseri, Perrella; Lorenzini, Lerda, Tozzi Borsoi, Figaia (Laghi, Minetti.

Arbitro del match sarà Paolo Mariuzzo, 41 anni, di Venezia. Novità assoluta per Sanremese e Montichiari. E' al primo anno in C, ha diretto due volte in C1 e sei in C2, con sei espulsioni e sei rigori. Segnalinee Angeli di Cuneo e Laguzzi di Alessandria.

Ad Alessandria, l'Imperia sogna un'impresa

Sul campo di una delle squadre più forti del girone i nerazzurri devono ancora rinunciare a Sbravati

Luca Amoretti

IMPERIA

La vicenda dello «sciopero» dei giocatori è archiviata,e, scongiurato almeno per il momento il rischio di dover utilizzare i baby, l'Imperia torna oggi in campo per una sfida insidiosissima. Il calendario ha riservato infatti ai nerazzurri di Carlo Soldo un appuntamento irto di difficoltà, sul campo dell'Alessandria, validissima seconda forza del torneo, che, se ha quasi perso le speranze di agganciare in vetta il lanciatissimo Spezia, ormai a +8 rispetto ai grigi, vuole comunque centrare un secondo posto fondamentale per puntare ai playoff per la promozione.

Dal canto suo l'Imperia è all'inseguimento della salvezza, e gli ultimi risultati, una vittoria e due pareggi nella gestione-Soldo, lasciano aperta la speranza in un «miracolo» essenziale anche per il futuro societario. E' evidente infatti che soltanto la permanenza tra i professionisti permetterebbe la sopravvivenza del club nerazzurro e lo renderebbe appetibile per i gruppi che paiono interessati a rilevarlo. Si aggiunga che in relazione ad alcuni giocatori di qualità, come Barone o Menchini, [illegible] la retrocessione verrebbe meno ogni possibilità di resa economica per il club di piazza d'Armi. Diventa quindi indispensabile cercare punti anche nelle gare più impegnative, oltre che, come è logico, imporsi nelle sfide dirette per la lotta salvezza.

Per Sbravati rientro ancora rinviato

Ad Alessandria l'Imperia si presenta quasi al completo. Mancheranno lo squalificato Barone e Michele Sbravati che, dopo l'infortunio che lo ha a lungo tenuto al palo, si era preparato con cura per rientrare proprio nel match con i grigi, ma martedì, alla ripresa degli allenamenti, si è di nuovo bloccato. Per il capitano stagione finita.

Al «Moccagatta» l'Imperia dovrà soffrire per sperare di ottenere almeno un punto. Il risultato dell'andata, con la vittoria non meritata dei grigi al «Ciciones» ha lasciato molto amaro in bocca a Giuntoli e compagniche hanno così una ragione in più per voler uscire a testa alta da questa trasferta.

L'Alessandria, 51 punti in classifica, più del doppio dell'Imperia, frutto di 15 vittorie e sei pareggi, conta su un organico di grande valore, con elementi dal passato illustre tra i professionisti e un allenatore come Claudio Maselli, per anni sulla panchina del Genoa.

Diego David, massimo dirigente nerazzurro, spera in una grande prova d'orgoglio dei suoi, ancora una volta sostenuti in trasferta dalla presenza degli ultras, in partenza da piazza Dante in pullman alle 11,30 alla volta di Alessandria: «Sarà un appuntamento improbo, ma questa squadra, unita e grintosa, ci ha abituato a belle imprese».

I SUPPLEMENTI DE LA STAMPA: L'INFORMAZIONE OLTRE IL QUOTIDIANO.

LUNEDÌ: Tuttosoldi - MERCOLEDÌ: Tuttoscienze
VENERDÌ: TorinoSette (solo Torino)
SABATO: Specchio e TuttoLibriTempoLibero
DOMENICA: Tuttoaffari (solo Torino)

LA STAMPA

Nuovi Saldi di ANDORA

Ultimo giorno 31 marzo!

50%

GruppoAlta Italia

by Ramello

La Firma in Pelliccia

Andora (SV), via C.Colombo, 34 - tel. 01[illegible]6110 - Aperto solo il pomeriggio dalle 15.00 alle 19.30
Sabato e Domenica: [illegible] continuato - Chiuso il Lunedì

DOMENICA APERTO

Arriva la Grassorutese e forse rientra Calabria

Savona, quale attacco per un nuovo assalto?

Riolfo, qui in azione a destra, è tra i migliori elementi finora più costanti del Savona

Andrea De Marco

SAVONA

Il ritorno al «Valerio Bacigalupo» dopo due intense partite in trasferta è atteso dalla tifoseria che ormai conta le gare che mancano alla conclusione del campionato. Due trasferte, una vittoria limpida a Sestri Levante e una sconfitta in Coppa a Gravellona. «Abbiamo giocato un primo tempo meraviglioso - dice Patric Panucci - eppure siamo stati penalizzati dall'autorete di Cappanera e dalla sua espulsione, eppure anche in dieci non abbiamo demeritato».

Ecco quindi che i presentati gli «spettri» che addietro penalizzarono Panucci e Ferraro quando erano a Finale, anche lì al momento buono la squadra era impegnata su due fronti e si battè da leone. «certo i riscontri ci sono tutti - dice mister Ferraro e quindi visto la sconfitta immeritata a Gravellona puntiamo tutto sul campionato che era l'obiettivo primario della società».

Il ritorno nel Cnd era quanto il presidente Benedetto Piro si era prefisso allorquando si insediò al vertice della società, ora la conclusione sta in queste sette giornate dove ci saranno anche (in casa) da vedersela con il Vado e (in trasferta) con il Pontedecimo che sono poi le due avversarie che inseguono il Savona in classifica.

C'è intanto da battere la Grassorutese, formazione ostica che nelle ultime sette giornate ha totalizzato otto punti vincendo col Vado e ad Arma, pareggiando ad Albenga e nel derby di domenica con la Samm, e perdendo in casa col Pontedecimo e la Sampierdarenese, e in casa del Fo.Ce.. Un camuffino ricco di sorprese sia positive che negative, una formazione da prendere con le molle.

Per il Savona il conto alla rovescia è a -7: dopo la Grassorutese ci sarà il derby con l'Albenga, quello decisivo con il Vado e la gara finale con l'Argentina, alternate alla partite interne quelle in trasferta (difficile) a Fezzano, Caperana e a Pontedecimo... Non si vedono alternative al successo, senza lasciar trapelare il minimo rilassamento. Ferraro in questo è un maestro, sa dare la giusta carica, cerca di riprendersi l'intera rosa, conferma la fiducia nei titolari e si tiene pronto il «capitolo» del settore giovanile dove si almeno cinque elementi da prossimo Savona 2000.

E' attesa molta partecipazione di pubblico e con i possibili rientri di Calabria e Barone la formazione dovrebbe discostarsi di poco da quella vittoriosa a Sestri. «C'è un netto miglioramento - dice Ferraro - sia fisico che mentale, c'è di la voglia di vincere e di conquistarsi e meritarsi il primato. Ormai i ragazzi sono consapevoli che questa è la fuga decisiva, dovranno fare appello alle forze e all'orgoglio di meritare la maglia del Savona».

A Loano c'è la Bolzanetese

Piovano chiede ai suoi il riscatto dopo la brutta figura di Busalla

LOANO

Loanesi attesa ad un immediato riscatto, dopo la brutta figura fatta a Busalla. In settimana poche parole del tecnico Piovano, ma mirate per fallire questa partita importante. Arriva la Bolzanetese che è formazione da prendere con le molle: la vittoria sul campo del Vado deve suonare come un pericolo per i rossoblù loanesi. Il mister lo sà ed analizza, al solito, con precisione la sfida: «Dobbiamo fare una grande partita oggi, di quelle in cui tiri fuori gli attributi, altrimenti rischi di dover di nuovo soffrire in ottica campionato. Ma dobbiamo essere molto attenti a voler strafare, potrebbe rivelarsi pericoloso». Il commento sull'avversario: «E'una tipica squadra genovese con le caratteristiche di contropiede, non bisognera concedere loro troppi spazi. Sono abituati a non mollare mai, su tutti sottolineo Nucci che è un pezzo di storia del calcio genovese. Formazione ostica, ci vorrà un grande Loano per superare questo ostacolo. Sull'attuale momento della squadra, dopo la scoppola di domenica scorsa, dice: «In settimana ha parlato il nostro presidente Fadda che essendo ex-giocatore, capisce certe cose. Lui è uno di quelli da "vita da mediano": siamo fortunati ad avere una persona così, mi auguro solo che non si stanchi. Merita di raccogliere certe soddisfazioni che noi gli abbiamo dato appieno ed a modo di vedere non è stato ripagato dovrebbe». Anche lì, a dirla tutta, il tecnico savonese ha ereditato un certo tipo di situazione, non proprio facile, anzi. Ma quello che preoccupa è il grande numero di ammoniti ed espulsi che la squadra loanese collezionà, su questo Piovano è chiaro: «E'un vecchio leit-motiv che, da anni, contraddistingue la Loanese: un disatro che condiziona sempre le scelte e non consente di schierare mai una formazione-tipo, bisogna sempre ritoccare. Io un parere l'ho maturato, per ora ne lo tengo in testa e preferisco non andare oltre». La squadra anti-Bolzanetese, orfana di Piccinini, ha un problema sul settore sinistro ma tendenzialmente dovrebbe essere: Durando, Ciravegna, Zanchi, Vernice, Piccareta, De Pedrini, Galleano, Brancatisano, Buttiglieri, Infante, Villa. Una partita che durà, a seconda del risultato, una risposta alle domande sul tipo di campionato che rimarrà da affrontare.

[en. for.]

Fulvio Piovano, tecnico della Loanesi

Cremonesi e Prestia dopo un gol: il Vado cerca a Sestri un nuovo successo

IN PRIMO PIANO

Grandi fatiche rossoblù

Non è ancora finita, la lunga settimana del Vado. I pareggi colti domenica in casa col Fo.Ce., e mercoledì nel recupero-burla di Santa Margherita Ligure, hanno consentito al Savona di mantenersi in vantaggio di punti, e non c'è dubbio che oggi a Sestri Levante i ragazzi di Eretta debbano ad ogni costo cercare il successo pieno.

Anche perché il ritorno al «Bacigalupo» dei biancoblù dovrebbe coincidere con una vittoria. La Grassorutese non va sottovalutata, ma risultato diverso dal successo della banda-Ferraro sarebbe sorprendente. Certo, un po' dubbio a causa dei punti interrogativi sulla disponibilità di Calabria e di Gatti, il Savona ha dimostrato avere comunque i mezzi e le qualità per risolvere anche gare meno comode.

Sfida interne insidiose, infine, per Loanesi e Albenga: servirebbero i tre punti, ma potrebbe esser saggio accontentarsi di uno.

[r. bg.]

I rossoblù sono di scena a Sestri Levante

Vado, rabbia e grinta per cercare il colpaccio

Eretta insegue il ritorno al successo alla fine degli otto giorni più difficili

Ennio Fornasieri

VADO LIGURE

Il Vado si ritrova con 2 punti di in classifica ma tanta tranquillità in più in corpo, in vista della trasferta contro il Sestri Levante. Volti più sereni ora che tutto si è risolto e finalmente la classifica dei rossoblù è definita. Il punto con la Sammargheritese riallontana il Pontedecimo a due lunghezze ed il Poce Vara a 3. La gara di mercoledì ha evidenziato un Vado in salute che ha tutte le carte in regola per fare il colpaccio sul campo dei «corsari». Mister Eretta ci crede: «Giocheremo per vincere ed ora che siamo meno potremo farlo. Ho visto una squadra convinta dei propri mezzi con tutte le carte in regola per disturbare ancora il Savona».

Il Vado però non dovrà ripetere l'erroraccio di mercoledì: assurdo subire gol in contropiede quando giochi in trasferta, il che ha fatto arrabbiare e non poco il mister. Per contro ci le notizie positive in Cremonesi, indispensabile sulla fascia e nei colpi di testa(suo l'assist per il gol pareggio). Renieri in crescita ultimamente e prezioso nel compattare il centrocampo privo di Bonadies. Il giocatore però non sarà della partita in quanto squalificato, in compenso rientrerà proprio Bonadies, perno del reparto rossoblù. In avanti Pennone sta facendo fuoco e fiamme (sua la rete contro la Samm): è in un periodo positivo, il migliore da quando gioca la vadese. A questo va aggiunto il compagno di reparto Prestia, bomber di razza e di fatto (12 reti per lui), uno che nei momenti che contano è sempre in agguato.

Sul fronte squalifiche, oltre a Ranieri, il Vado dovrà a fare a meno del ficcante Santanelli. Formazione probabile con Cancellara tra i pali, difesa a tre con Bacinelli al centro ed i due marcatori D'Asaro-Palermo, Centrocampo con Bonadies-Schipani-Perrone e gli esterni Cremonesi-Cattardico. In attacco la doppia P pericolosa Prestia-Pennone. E proprio il giocatore imperiese che crede ancora in un aggancio agli striscioni: «Tre punti dal Savona non tanti, possiamo giocarcela. Ci proveremo anche se il secondo posto andrebbe bene lo stesso. Se ripetiamo per intensità il secondo tempo di mercoledì, fiducioso in un risultato positivo contro il Sestri Levante». Dalla sponda opposta non tira una buona aria: c'è un forte odore di penalità (si vocifera 8 punti)per aver schierato un giocatore -dalla posizione irregolare. Ma attenzione, le squadre «beneficiate» non subiranno alcun danno, in pratica non verranno loro tolti i punti conquistati sul campo, con buona pace di chi sperava al contrario. A quando un verdetto? A fine campionato? E come si risolverà l'ennesima grana per la Federazione?

CACCIA DELLA SALVEZZA

Impegni duri ma bianconeri caricatissimi, all'inseguimento dei punti per la tranquillità

L'Albenga a cacòn contro le «grandi»

Oggi affronta il Busalla, e fra sette giorni il Fo.Ce.

ALBENGA

Sei punti in due partite. L'Albengacisano cerca nei due confronti interni consecutivi (oggi con il Busalla, domenica prossima contro il Fo.Ce.Vara) il conforto anche dalla matematica di essere esente dalle zone a rischio della classifica.

Tre punti dalla terz'ultima a sette giornate dalla conclusione e con avversari di vertice da affrontare non garantiscono sonni tranquilli ai bianconeri anche se il presidente Cesare Cometto appare sicuro di raggiungere l'importante obiettivo: «Questa squadra dispone di giocatori esperti e capaci di evitare le situazioni pericolose. Certo, poi nel calcio succede di tutto e gli esempi di Cairese e Finale dalla stagione scorsa fanno riflettere. Ma, con la giusta concentrazione e la possibilità di schierare la formazione base i rischi saranno ridotti al minimo».

E a proposito dell'undici da schierare questa volta mister Brunello, salvo problemi dell'ultima ora, può disporre di tutti gli effettivi: «E'una delle poche volte che accade - prosegue Cometto - ed anche questo ci ha portato ad occupare una posizione di classifica alquanto scomoda. Con la formazione base adesso si potrebbero evitare tanti calcoli».

Il portiere Siracusa dell'Albenga: sarà uno degli elementi-chiave per la salvezza

Anche perché il Busalla non è certo avversario abbordabile come dimostrano i 39 punti raccolti in campionato, frutto di undici vittorie e sei pareggi. La difesa genovese è una delle migliori del torneo per cui per Gimenez & C. sarà difficile trovare le conclusioni. La partita sarà seguita anche da numerosi sostenitori della compagine bianconera che in settimana sono entrati in polemica con la dirigenza ingauna.

A questo proposito il presidente Cometto afferma: «Noi siamo sempre grati al tifosi per l'importante sostegno che forniscono alla squadra, soprattutto in difficili trasferte. Purtroppo, per motivi economici, non possiamo soddisfare tutte le loro esigenze ed in modo particolare quella dei pullman da organizzare per le trasferte più lontane. E' chiaro che tutto cambierà la prossima stagione quando potremo stilare un bilancio meno rigido di quello attuale».

[g. o.]

Promozione: giornata interessante, occhio anche al Bragno

Ora è un duello a distanza

Per Finale e Cairese derby insidiosi

QUESTA DOMENICA

CALCIO

Serie C2 (ore 15): Alessandria-Imperia; Meda-Spezia; Cremonese-Montichiari. Classifica: Spezia p.59; Alessandria 51; Meda 41; Castelnuovo 40; Prato 36; Biellese e Mantova 34; Viareggio 33; Saronno 31; Montichiari 30; Pro Patria 29; Vercelli e Pro Sesto 26; Imperia e Pontedera 24; Rondinella 22; Sanremese 21; Novara 19.

Nazionale Dilettanti (15): Entella-Moncalieri. Classifica: Sestrese p.54; Moncalieri 49; Derthona 45; Verbania 40; Villacidrese 38; San Giustese e Ivrea 37; Borgosesia 35; Borgomanero 32; Cuneo 29; Volpiano, Selargius e Novese 28; Olbia 25; Val d'Aosta 24; Entella 22; Alcione 17; Arzachena 12.

Eccellenza (15): Albenga-Busalla; Argentina-Caperanese; Foce Vara-Baiardo; Loanesi-Bolzanetese; Pontedecimo-Fezzanese; Samm-Sampierdarenese; Savona-Grassorutese; Sestri Levante-Vado. Classifica: Savona p.47; Vado 43; Pontedecimo 42; Foce Vara 41; Busalla 39; Fezzanese 29; Grassorutrese e Loanesi 28; Argentina 27; Sammargheritese e Bolzanetese 26; Albenga 25; Caperanese 24; Sestri e Baiardo 22; Sampierd. 15.

Promozione (15): Cairese-Zinola; Carlin's-Arenzano; Finale-Pietra; Masone-Ventimiglia; Praese-Dianese; Quiliano-Ospedaletti; Varazze-Mignanego; Via Acciaio-Bragno.Classifica: Finale p. 44; Cairese 43; Arenzano 41; Bragno 40; Mignanego 35; Ventim. 34; Zinola, Carlin's Boys e Quiliano 31; Pietra 29; Ospedaletti 28; Masone e Via Acciaio 27; Dianese 22; Praese 21; Varazze 10.

Prima categoria (15): Andora-Laigueglia; Bordighera-Dego; Celle-Borgio Verezzi; Legino-Altarese; Pallare-Alassio; Pontevecchio-Carcarese; Portovado-Pontelungo; Sassello-Don Bosco. Classifica: Altarese p.48; Alassio 44; Bordighera e Borgio 37; Legino e Pallare 36; Portovado e Celle 33; Carcarese e Don Bosco 29; Dego 27; Andora 25; Laigueglia 24; Pontelungo 21; Pontevecchio 11; Sassello 9.

Seconda girone A (15): Ceriale-Borghetto; Dolcedo-Santo Stefano; N. Intemelia-Calizzano; Pontedassio-Pietrabruna; S. Cecilia-S. Biagio; S. Filippo-S. Ampelio; Taggese-Leca. Classifica: Pietrabruna p.41; Pontedassio e Taggese 38; Dolcedo 36; S. Ampelio e N. Intemelia 34; S. Stefano 28; Ceriale 25; Borghetto 23; San Biagio e Calizzano 17; San Filippo 14; Santa Cecilia 12; Leca 8. Girone B (15): Bardineto-Millesimo; Camerana-Priamar; Cengio-Albisola; Mallare-Veloce; Rocchettese-Luceto; Speranza-San Nazario; Spotornese-Cosseria. Cl.: Speranza p.42; Bardineto 38; Luceto 31; Cengio 30; Rocchettese 29; Spotornese 28; Cosseria e Veloce 26; Mallare 25; Millesimo 23; Albisola 21; San Nazario 16; Priamar 14; Cameranese 8.

Terza (15): Valleggia-Letimbro; San Matteo-Piana; Costacipressa-Riva ; Murialdo-Aurora; Plodio-Calice. Class.: Valleggia 32; S. Matteo 30; Piana 30; Calice 28; Aurora 26; Plodio 23; Costacipressa 20; Riva 11; Letimbro 10; Murialdo 6.

Quattro contendenti per due posti. Il girone A di Promozione affronta l'ultimo quarto (oggi si gioca la nona di ritorno) con un poker di squadre ancora in lotta per il salto di categoria. Finale, Cairese, Arenzano e Bragno sono chiamate ad un avvincente sprint anche se le prime due citate sembrano avere le quotazioni più alte. La giornata odierna potrebbe sciogliere qualche dubbio come quello relativo all'Arenzano che, persi i due testmatch con Finale e Cairese, sarebbe fuori dai giochi qualore rimanesse vittima di un nuovo passo falso sul campo della Carlin's. I genovesi, per rimanere in corsa, devono centrare la quattordicesima vittoria stagionale e l'impresa non appare impossibile contro il team matuziano che non è certo nella forma migliore. Il match-clou è Cairese-Zinola considerato anche il «truggine» esistente tra le due società dopo il confronto di andata vinto a tavolino dal team valbormidese

che aveva fatto reclamo per la presenza, nel team savonese, di un giocatore (Ferraloro) non regolarmente tesserato: «E'una partita come tutte le altre - attacca il d.s. giallobl Pizzorno - dove dobbiamo fare i conti con le assenze di Tomatis, Ghiso e Pennone. Non voglio parlare di quel ricorso: dico che qualunque altra società avrebbe agito come noi». Ovviamente la pensano diversamente in casa Zinola con tutto l'ambiente concorde nel ritenere che quella «manovra giuridica» fu quanto meno inopportuna. Insomma gli ingredienti per un match «pepato» ci sono tutti. Una profonda tristezza accompagnerà invece Finale-Pietra: per tutti sarà difficile abituarsi a non vedere più, sulla panchina biancoceleste Flavio Geddo, il dirigente scomparso domenica scorsa: «Vogliamo disputare una bella partita, per ricordarlo nel migliore dei modi - ricorda il presidente Balestrino - anche se davvero è difficile quanto è accaduto». Il Bragno invece è ospite del Medit Via Acciaio che, a ben vedere, non ha più niente da chiedere a questo campionato. Al contrario dei ragazzi di Caracciolo che confidano in una vittoria determinante per proseguire uno splendido sogno. [g. o.]

Da Zinola-Cairese. Pensiero al tiro

SUL PANNO VERDE

Spiccano le gare di Alassio con gli assi della «stecca»

Un lungo fine settimana con la boccette e il biliardo

Ultimo battuto dell'intensa stagione organizzata dall'Uisp per le boccette. Il campionato ha proposto le sfide della nona di ritorno con questi risultati: Celle A-Nuraghe 4-0; Boselli A-Polisportiva B 1-3; Quilianese-Avis Albisola 1-3; Polisportiva A-Celle B 3-1; Sciarborasca-Varazze A 1-3; Varazze B-La Taberna Cogoleto 3-1; Ellera-24 Aprile A 3-1; 24 Aprile B-Boselli B 4-0. Classifica: Varazze A punti 73; Varazze B 70; Polisportiva A 64; 24 Aprile A 61; La Taberna 60; 24 Aprile B 59; Polisportiva B 58; Celle A 51; Ellera 50; Avis Albisola 44; Celle B e Sciarborasca 37; Boselli A 33; Nuraghe 32; Boselli B 23; Quilianese 16.

Intanto nei giorni scorsi il comitato provinciale ha scelto la società Quilianese come sede per le finali del Campionato interprovinciale in programma dal 5 al 7 maggio. Il giorno successivo, sempre in questa sede, si giocherà la Supercoppa che opporrà la vincente del campionato d'inverno, vale a dire il Varazze A, alla prima classificata dei playoff.

Intanto, passando alla stecca, sono entrate nel vivo le sfide della seconda edizione del «Trofeo Pianuta Biliardo» in corso di svolgimento ad Alassio. Da lunedì scenderanno in campo i «grandi firme» della specialità, da «Terminator» Nocerino e Cifalà. La finale è in programma il 19 marzo alle 14,30 mentre per i prossimi turni è in programma la sessione serale con inizio alle [g. o.]

CALCIO BABY

Giovanissimi, lo Speranza fa poker e resta davanti

La quarta di ritorno dei campionati provinciali Esordienti e Giovanissimi è al centro del sabato calcistico riservato ai baby. Di seguito una sintesi dei principali confronti di ieri ed una guida per la sesta di ritorno del campionato provinciale Allievi in programma stamani.

Gi Nel girone B è rinviato ad oggi pomeriggio (Ruffinengo, ore 15) Legino B-Carcarese con i padroni di casa che lottano per il primo posto. Qualunque sia l'esito del confronto il primo posto sarà occupato dallo Speranza che ieri si è imposto a Celle con un eloquente 4-0. Il team savonese si porta a quota 33 con ben 36 gol segnati e soltanto 8 subiti. Cifre che illustrano la superiorità di questo team. La Cairese si è facilmente imposta (5-1) sul Millesimo: protagonista del match è stato Scalise autore di un «poker» mentre il gol restante porta la firma di Ianicelli. Nel primo raggruppamento uno dei match più attesi era Finale-Vado terminato con il successo dei padroni di casa per 3-1: le reti del confronto di Sole, Rebella e Amossa mentre per gli sconfitti il gol è di Riviello. Il turno prevedeva anche il derby in-gauno, particolarmente sentito, S.Filippo Neri-Pontelungo che ha registrato l'affermazione della compagine ospite per 2-0 al termine di una partita piacevole.

Tra le squadre protagoniste del girone A l'Albengacisano che si è portata a quota 33 grazie alla bella vittoria (3-1) ottenuta a Leca contro il S.Bernardino e maturata soprattutto grazie alla doppietta di Sancinito, ancora una volta tra i migliori in campo. La Villanovese ha colto invece il quinto successo stagionale superando (3-0) il Quiliano. Una delle partite più dalla giornata è stata Borgio Verezzi-S. Matteo Laigueglia terminata 3-2 per i padroni di casa ponentini che si lamentano per la mancata concessione di un calcio di rigore. Nel girone B in evidenza la S.Filippo che supera in trasferta lo Speranza (2-0) grazie ad una doppietta di Iorio. Ma il primo posto è sempre occupato dal Savona che battendo il Luceto per 2-1 ottiene la quindicesima vittoria portandosi a quota 46 mentre il Luceto è staccato di dieci lunghezze. Tra le compagini che stanno comportando bene Legino che è passato 4-0 sul campo del Millesimo.

Negli Esordienti '88, torneo giunto alla sesta di ritorno affermazione della Cairese (1-0) sull'Albengacisano rete Ghiglione. Vittoria della Loanesi (2-0) sull'Alassio del Savona (4-0) a Legino mentre il match Speranza-Luceto è programma stamani alle 9,30 al Santuario. Pietra S.Nicolò-Quiliano si giocherà invece il 23 marzo alle 18.

stamani è in programma la sesta di ritorno del campionato provinciale. Questo il programma ad iniziare dal girone A: Alassio-Albengacisano (10,30); Pietra S.Nicolò-Villanovese (10,30); S. Matteo Laigueglia-Luceto (10,30); Pontelungo-Loanesi (Leca, 10,30); Ceriale-S. Filippo (10,30). Girone B: Luceto A-Speranza (10,30); Cairese-Cameranese (Vesima, 10,30); Legino-Varazze B (Ruffinengo, 16,15); Vado-Zinola (Dagnino, 10,30); Quiliano-Albisola (10,30). Domenica prossima poi avranno inizio anche i play-off dei campionati regionali che hanno terminato la regular season decretando le promosse dei vari raggruppamenti. [g. o.]

Lancia Y. Anima monella.

Da L.14.900.000* (cane escluso).

elefantino blu 1.1	elefantino blu 1.2	LS 1.2	LX 1.2 16v	LX elefantino rosso 1.2 16v
L.14.900.000*	L.15.900.000*	L.18.600.000*	L.19.400.000*	L.22.600.000*
Airbag driver	Airbag driver	Airbag driver	Airbag driver	Airbag driver
Alzacristalli elettrici	Alzacristalli elettrici	Alzacristalli elettrici	Alzacristalli elettrici	Alzacristalli elettrici
Antifurto Lancia Code	Antifurto Lancia Code	Antifurto Lancia Code	Antifurto Lancia Code	Antifurto
	Chiusura centralizz.	Chiusura centralizz. con telecomando	Chiusura centralizz. con telecomando	Chiusura centralizz. con telecomando
	Idroguida	Idroguida	Idroguida	Idroguida
		Fendinebbia	Fendinebbia	Fendinebbia
		Climatizzatore	Climatizzatore	Climatizzatore
				Cerchi in lega 4,0J

Servizio

*Prezzo chiavi in mano (inclusa I.P.T.) solo in caso di rottamazione del vostro mezzo che sia usato e non ritirato. Offerta non cumulabile con altre iniziative in corso.

È un'iniziativa, valida fino al 31 marzo, delle Concessionarie Lancia:

G. Rivello
Via Serrati 6, Imperia, tel. 0183.29.42.82
Viale Agricoltura 8, Albenga (SV) tel. 0182.54.01.21
Viá Volta 171, Sanremo (IM) tel. 0184.50.05.45

Linea
Via Nizza 18 E/R, Savona, tel. 019.23.01.22.09

Stilema
C.so Marconi 220/226, Cairo Montenotte (SV) tel. 019.51.40.28

Il Granturismo

FORZA SCHUMY
FORZA RUBENS!
FRESCHEZZA IN 2 CALORIE
tic tac
MENTA
TIC TAC: LA FRESCHEZZA CORRE IN FERRARI

NOVARA DIESEL ND

Vi invita a conoscere le novità Renault V.I. del 2000

Mi.Di.um

RENAULT

SABATO 18 E DOMENICA 19 MARZO - PORTE APERTE

ND VAPRIO D'AGOGNA (NO) - SS 229 - Km. 18.700 - Tel. 0321.966946/7

Concessionaria per NOVARA - PAVIA Ovest - VERCELLI - VERBANIA

1.000 lire

le offerte sono in fiore

Formaggi al taglio

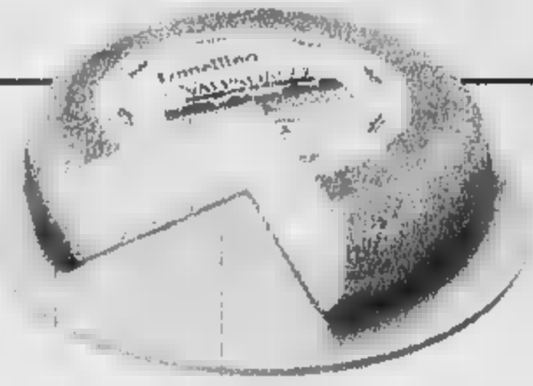

1.000 € 0,52 al Kg £. 10.000
TOMA VALPADANA all'hg

1.000 € 0,52 al Kg £. 10.000
QUARTIROLO PRETI all'hg

ASIAGO LATTE INTERO S. PIO X all'hg
1.000 € 0,52 al Kg £. 10.000

NOSTRANO PIEMONTE BERTOLINO all'hg
1.000 € 0,52 al Kg £. 10.000

TALEGGIO PRINCIPE ACQUISTAPACE all'hg
1.000 € 0,52 al Kg £. 10.000

1.000 € 0,52 al Kg £. 10.000
CASTAGNOLA LEGGERA CASTAGNA all'hg

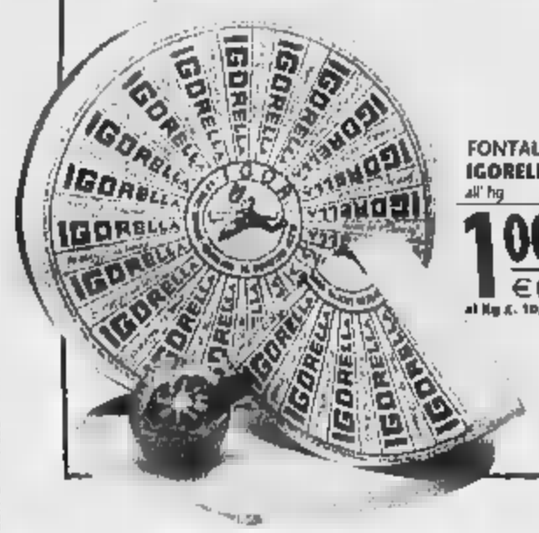

FONTAL IGORELLA all'hg
1.000 € 0,52 al Kg £. 10.000

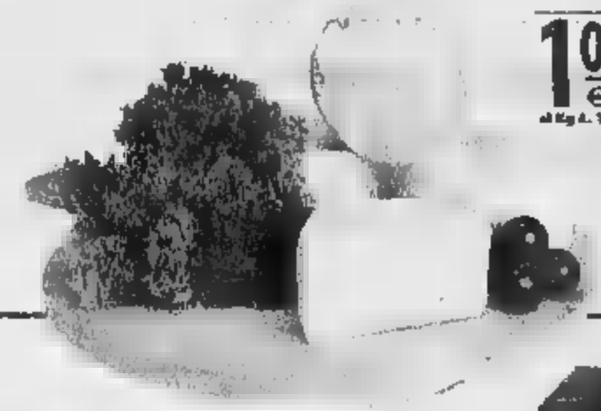

1.000 € 0,52 al Kg £. 10.000
FORMAGGETTA IGOR all'hg

all'hg
1.000 € 0,52 al Kg £. 10.000

2+1

1.690 € 0,87 al Kg £. 16.900
BOLOGNA VISMARA all'hg

2.790 € 1,44 al Kg £. 27.900
PANCETTA COPPATA/ MAGRISSIMA BOSCHI all'hg

1.590 € 0,82 al Kg £. 15.900
LARDO VENEGONI all'hg

3.390 € 1,75 al Kg £. 33.900
PROSCIUTTO COTTO MORBIDONE all'hg

ogni 2 etti acquistati 1 in OMAGGIO

gruppo supermercati

13 MARZO uni 26 MARZO

• NOVARA • ARONA • BORGOMANERO • BORGOSESIA • BUSTO ARSIZIO
• GALLIATE • GOZZANO • SUNO • VIGEVANO • DORMELLETTO • OMEGNA

SALVO EVENTUALI AUMENTI DI IMPOSTA E FINO AD ESAURIMENTO DELLE SCORTE - I PREZZI POSSONO SUBIRE VARIAZIONI IN CASO DI ERRORI DI STAMPA E MODIFICHE ALLE LEGGI FISCALI - DISEGNI E FOTOGRAFIE HANNO VALORE PURAMENTE ILLUSTRATIVO

GENERITTI Pubblicità • Novara

Offerta pacchetti 50% in meno

Avete letto benissimo.
Oggi i Veicoli Commerciali Volkswagen hanno un taglio decisamente più conveniente.

Un'offerta irripetibile su di una serie di pacchetti.

Il primo, che condizionerà non poco il vostro modo di lavorare: **50% di sconto sul pacchetto aria condizionata.**

Se invece volete un'idea più elettrizzante, scegliete pure il pacchetto elettrico: **chiusura centralizzata, vetri elettrici e predisposizione radio sempre il 50% di sconto.**

Il tutto per tutti i modelli: **Caddy, LT, Transporter.**

Ma volete soffermarvi su Transporter state tranquilli, c'è il pacchetto sicurezza: **ABS, EDS e Doppio Airbag, naturalmente con la sicurezza del 50% di sconto.**

E oltre a tutti questi sconti, contate pure sui fantastici finanziamenti agevolati a tasso 0. I Veicoli Commerciali Volkswagen sono sempre più tagliati per il vostro lavoro.

Veicoli Commerciali Volkswagen. La qualità al lavoro.

AutoArona

ARONA (NO) • Via Monte Bianco, 5
Esposizione - Vendita: (0322) 24 20 89 - Fax 4 82 37
Assistenza: (0322) 24 12 22 - Fax 4 49 05
Ricambi: (0322) 4 82 90 - Fax 4 49 05

RIVENDITORI AUTORIZZATI

AUTOCALVI s.n.c.
Omegna (VB) • Via Tre Cascine, 1/A • (0323) 86 36 80 - 86 22 54

AUTO VCO s.r.l.
Esposizione - Vendita - Assistenza - Ricambi
Trontano (VB) • Via L. da Vinci, 28/A • (0324) 24 39 28 - Fax 24 39 38

GARZOLI & BATTAGLIA s.n.c.
Verbania • Via Muller, 36 - Fraz. Intra • (0323) 40 28 84

OFFICINE AUTORIZZATE CON RIVENDITA

FREGONARA RICCARDO e C. s.n.c.
Borgomanero (NO) • Via Giardini, 12 • (0322) 8 27 76

GARAGE SEMPIONE
Ornavasso (VB) • Via V. Veneto, 32 • (0323) 83 71 57

GILARDETTI MARIO
Domodossola (VB) • Via Sempione, 45 • (0324) 24 37 74

CARROZZERIE AUTORIZZATE

CARROZZERIA DUE PI s.n.c.
Trontano (VB) • Via Leonardo da Vinci, 25 • (0324) 24 96 06

CARROZZERIA JACOPINO ANTONIO
Piedimulera (VB) • Via Roma, 3 - Z.A. • (0324) 8 33 43

CARROZZERIA ZOPPIS GIORGIO
Gravellona Toce (VB) • S.S. Sempione • (0323) 84 61 41

selecar 2

NOVARA
Via E. Mattei, 44 - (0321) 41 33 300
Assistenza: (0321) 41 33 400
Ricambi: (0321) 41 33 700

RIVENDITORI AUTORIZZATI

DALLONI s.r.l.
Galliate (NO) • Via Ticino, 121 • (0321) 80 79 62

OFFICINE AUTORIZZATE CON RIVENDITA

ITALAUTO di ZANOTTI A.
Vendita Novara • C.so della Vittoria, 7 • (0321) 39 27 56
Assistenza Via S. Francesco d' Assisi, 16/D • (0321) 62 61 84

QUARTIERI RINALDO
Trecate (NO) • Via Verro, 68 • (0321) 7 43 19

TOSONE FERNANDO
Grignasco (NO) • Via A. Volta, 40/A • (0163) 41 81 93

CARROZZERIE AUTORIZZATE

CARROZZERIA RUZZA & DUÒ s.n.c.
S. Pietro Mosezzo (NO) • Vle dell'Industria, 51 • (0321) 46 86 93

CARROZZERIA TRECATESE di VILARDO ANTONIO
Trecate (NO) • Via Nova, 92 - S.S. 11 (Km. 108)
(0321) 7 48 25 - 73 02 59

INTERNET GRATIS*

dal cellulare e dal telefono di casa

E-mail - FAX - MESSAGGI VOCALI

* Ricarica minima il 30 del primo gratuito

AutoRicarica
La nuova opzione di TIM MENU'
"Ricaricarsi da soli è facile"

Chiamate TIM e dall'estero fisse

170

LONG TIM 00.00 24.00
La tariffa a lunga conversazione

TRONY

Copertura TIM (gennaio 99) . TACS territorio 61% popolazione

CENTRO TIM

Tutti i punti vendita Trony

(TO) TORINO
(TO) SETTIMO
(TO) ORBASSANO
(TO) VENARIA Lato Centro
(TO) CHIERI
(AO) AOSTA QUART
(CN) S.DALMAZZO
(CN) CASTAGNITO
(CN) ROBERETO di Peveragno
(CN) BRA (Cinzano)
(CN) ENGENOLA
(CN) MONDOVI
(AT) ASTI
(AL) TORTAGALLO
(AL) ACQUI TERME
(GE) BOLZANETO
(GE) [illegible]
(IM) VALLECROSIA
(SV) ALBENGA Cisano sul Neva
(SV) CAIRO MONTENOTTE
(SV) [illegible]
(MI) [illegible]
(PC) PIACENZA
(BG) STEZZANO

MOTOROLA

Motorola:
Il piacere di comunicare.

Motorola cd930 GSM dual band

è dotato di una batteria al litio a lunga durata con 100ore di autonomia in attesa e 4 ore di conversazione che può essere ricaricata anche se è completamente scarico. Ha la possibilità di sostituire o aggiungere. Il vibracall e scegliere fra diverse . Si possono leggere subito i messaggi arrivati, visualizzare chi ti chiama, ripetere automaticamente la chiamata non accettata dal sistema o dal numero trovato occupato. Inoltre è dotato di un registratore audio che, con tre minuti di autonomia divisibili in vari messaggi, può memorizzare sia le conversazioni telefoniche che gli eventuali appunti vocali. Orologio sul display.

MOTOROLA
LE TUE ALI

399.000

compresi 100.000 di traffico prepagato

Motorola V3688 GSM dual band

piccolo e prezioso GSM Dual - è il più del mondo, con grandi prestazioni. Pesa 83 gr. Ha una di ben ti permette di parlare 3 consecutive, la possibilità di inserire la chiamata con vibrazione. Nonostante le dimensioni ridotte ha un grande display che ti permette di visualizzare fino a 8 linee garantendo un'ottima leggibilità ed un elevato contrasto. L'accesso ai menu' è molto semplice e rapido. Se si vuole inviare un messaggio si hanno a disposizione n. 160 caratteri, e una volta digitato il messaggio è possibile ripescare il numero destinatario direttamente dalla rubrica del telefono. E ancora.. Servizio orologio, timer di chiamata, memoria delle ultime 10 chiamate ricevute e inviate, chiamata in conferenza, toni forti e squillanti, 11 melodie.

990.000

CON GARANZIA MOTOROLA ITALIA

MOTOROLA
LE TUE ALI

CENTRO TIM

(TO) TORINO Via Cigna 111
ang. C. Marenco tel. 011/6635558
(TO) TORINO
v. Vandalino 102 tel. 011/4053993
(TO) SETTIMO Torinese
C. comm. Panorama tel. 011/8236337
(TO) ORBASSANO
c/o Rosa dei Mobili fr. Porta di Rivalta tel. 011/9013400
(TO) VENARIA c.so Garibaldi 260
Tel. 011/4530042-43
(TO) PINEROLO PAVIGLIONE Abbadia Alp.
v. Gl. Lietto 41 tel. 0121/202010
(CN) BRA (Cinzano) Bioscovich
S.S. 231 loc. Borgo S. Martino, 90 tel. 0172/478186
(CN) B.S. DALMAZZO
Interno Borgomercato tel. 0171/261190
(CN) BORETO di Cherasco
Via Cuneo, 341 tel. 0172/495839
(CN) CASTAGNITO DOMENICA APERTO
via [redacted] 3/211223
Strada Statale tel. 0172/66611
via Langhe, 64 tel. 0173/60423
(AT) ASTI
C.so Alessandria ang. v. Maggiora tel. 0141/470260
(AO) AOSTA QUART
loc. Amerique, 103 tel. 0165/765010
(VC) VERCELLI
lung. Ovest Piazzale Continente tel. 0161/294692
(BI) GAGLIANICO
via Cavour ang. via Castelnetto Tel. 015/2544255
(AL) FRUGAROLO APERTO DOMENICA
Sulla Statale NOVI-ALESSANDRIA pom. 5-12-26 MARZO
(Presso Città della moda)
Tel. 0143/929019
(AL) [redacted] TERME
C. Acquirli La Torre loc. Cassarogna, 46
tel. 0144/356910
(GE) BOLZANETO APERTO DOMENICA
via Bordighera, 2 t. 010/7490990 domenica 14.30/19.30
(GE) GENOVA Borzoli
P.zza della Vittoria, 146/150 - via Diaz 20/R
Tel. 010/889241
(GE) CHIAVARI Uni Euro
v. Ricolfi, 12 tel. 0185/324909
(IM) PONTEDASSIO DOMENICA APERTO
C. Comm. IPERVALLE via Nazionale
Tel. 0183/779070
(IM) VALLECROSIA
via Roma, 67 tel. 0184/290294
(SV) ALBENGA Cisano sul Neva
via Benasseo 3/2 tel. 0182/20906
(SV) CAIRO MONTENOTTE
via Vannelli, 5 tel. 019/505378
(SV) LANDORA Uni Euro
v. S. Caterina, 9 tel. 0182/584747
(MI) TREZZANO Auto Fang Ovest
uscita Nuova Vigevanese tel. 02/4844771
(PC) PIACENZA SABATO ORARIO
via Emilia Parmense 40/A CONTINUATO
Tel. 0523/498170 dalle 9 alle 19.30
(BG) STEZZANO
Outlet Convenienza Via Bolla, 3 tel. 035/593781

I punti [redacted] sono

TELE + | D +

I granata non hanno scelta: devono battere la Fiorentina distratta dal Manchester United

Il Toro chiede a Trap la prima rata-salvezza

E dopo Pecchia si ribella anche Coco

LENTINI CARTA DECISIVA

Bruno Bernardi
TORINO

Tre punti. Li vuole Emiliano Mondonico, li richiede la classifica alla vigilia di una settimana in cui si dovrebbero gettare le basi della trattativa per il rinnovo della società: le distanze tra le parti si sarebbero avvicinate. Ma battere la Fiorentina, nella prima delle sette partite a dieci che i granata dovranno affrontare al Delle Alpi, è fondamentale. Mondonico è esplicito: «Il pareggio addolcisce la pillola. Sono le vittorie che ci garantiranno la permanenza in A. Piegare i viola significa poterci presentare al derby, che è la regina di tutte le nostre partite, ma soprattutto allo "spareggio" con il Verona, con un margine di vantaggio sui diretti rivali e la tranquillità psicologica di non dover vincere a tutti i costi».

Per cercare di raggiungere lo scopo, Mondonico ripropone l'attacco con il doppio centravanti Silenzi-Ferrante e con Sommese e Lentini esterni. A centrocampo, recupera Mendez e Brambilla e in difesa Bonomi. E sacrifica ancora una volta Coco. L'ex milanista si è l'unico «bocciato» dopo Roma e si ribella: «Non credo di essere stato il peggiore in campo anche se dovevo bloccare Candela. Ho fatto il compitino, ma sto fuori. E nel mio ruolo c'è una punta che fa il terzino. Non gioco perché sono in prestito? Parlare con l'allenatore è diventato inutile. Mi sento preso in giro».

Lo sfogo di questo ventitreenne siciliano, cresciuto all'ombra di Paolo Maldini col quale sembrava destinato a diventare l'erede, segue quello di Pecchia. Pecchia si è pentito, ha ammesso d'aver sbagliato e Coco non deve dimenticare che per buona parte del girone d'andata è stato titolare fisso, nonostante la condizione di prestito, perché Mondonico ne apprezzava la spinta offensiva e le qualità atletiche e tecniche. Poi, il ginocchio di Coco, che spesso ha accettato di giocare con un'infiltrazione, ha fatto i capricci, c'è stato un calo di forma. L'incompatibilità tattica con Lentini ha fatto il resto.

Ecco la spiegazione del tecnico: «Il calcio è una giungla. Coco è bravo e non è giusto che lo trascuro, visto che l'ho impiegato domenica scorsa. Però, quando ho capito che non riusciva a coesistere con Lentini, non potendo giocare in dodici ho dovuto scegliere. Lentini sta facendo cose egregie sulla fascia sinistra. E, dovendo scegliere di vincere, preferisco un giocatore che faccia la differenza in fase offensiva. E se mai dovessi fare una staffetta tra Lentini e Coco, sarei contento: significherebbe difendere il risultato».

Mondonico non crede a una Fiorentina con la mente già a Manchester anche se Trapattoni ha lasciato a casa Di Livio e Torricelli per risparmiarli in vista della battaglia di mercoledì a Old Trafford. Ricorda, inoltre, che neppure la Roma s'era tirata indietro con il Toro, che questo costituisce un alibi per l'eliminazione in Coppa Uefa. Roma, Juventus, Parma, Udinese cancellati dall'Europa: «Il calcio italiano è sempre stato tatticamente superiore - chiosa Mondo - ma se si va in Inghilterra per fare gli inglesi e in Spagna per fare gli spagnoli e non si cambia qualcosa in corsa per rimediare, si dà un vantaggio agli avversari».

Il Trap, navigatissimo nelle Coppe, venerdì prossimo, 17 marzo, spera di festeggiare il 61° compleanno dopo aver ottenuto un risultato positivo con il Manchester United e con il Toro: «Quella con i granata è una partita che va giocata fino in fondo. Il campionato ci offre ancora la possibilità di centrare l'Europa. Guai a mollare. E, per le sue caratteristiche tecnico-tattiche il Toro mi sembra un test ideale per Manchester». Batistuta ha una caviglia malconcia: disputerà almeno un tempo, poi potrebbe dargli il cambio Balbo che all'andata segnò il gol del pareggio dopo che Sommese aveva portato in vantaggio il Toro. Sommese ha smaltito l'affaticamento e la sua presenza consente a Mondonico di non snaturare lo schema. Da Firenze sono attesi poco più di duecento tifosi viola e sarà Maratona il 12° uomo granata. Già, proprio quella Maratona che nel derby si vestirà di bianconero. E Mondonico lancia l'allarme: «Con la Juventus non ci sentiremo soli perché avremo tutto il tifo di qualità. Piuttosto mi preoccupano i 17 mila che si presenteranno allo stadio privi di biglietto. Sarà bene cominciare a ipotizzarlo». Capito?

TUTTOCALCIO IN ...

Petrucci polemico con Nizzola

Per l'anticipo a sabato 25 (con la partitissima Milan-Juventus la sera di venerdì 24) della 27ª giornata di serie A, le schedine dei concorsi Totocalcio del 26 marzo saranno dedicate alla B e alla C. Lo ha stabilito ieri pomeriggio il Coni ancora prima che arrivasse da Milano la decisione della Lega, presa per evitare le defezioni dei calciatori sudamericani costretti a mettersi a disposizione delle rispettive nazionali impegnate tra il 28 e il 29 dello stesso mese nelle qualificazioni mondiali. Gianni Petrucci, presidente del Coni, esprime il suo disappunto: «Non è così che si fa. Sono allo studio iniziative per rilanciare il Totocalcio, ma queste decisioni non ci aiutano. Il Coni, organo supremo dello sport italiano, va rispettato e invece nessuno si è fatto vivo per avvertirmi. Ho mandato una lettera a Nizzola: sono preoccupato, capisco le esigenze delle società, ma questo è un problema grave».

Il terzino: «A Roma non fui il peggiore» Ritornano Bonomi, Mendez e Brambilla

Oggi Massimo Brambilla sarà contro la Fiorentina la «mente» del Toro

SPORT FLASH

■ **FONDO, 4°.** Il finlandese Harri Kirvesniemi, 41 anni, ha vinto a Oslo la 50 km precedendo il russo Ivanov; 4° Fabio Maj. Nella 30 km tc donne su Olga Danilova (Rus). Prima azzurra Gabriella Paruzzi, 11ª.

■ **A Stamane a Pescara si disputa (circuito cittadino di 2 km) la 1ª prova del Campionato di società, sui 30 km (25 per gli Junior).

■ **CROSS, LA BALSAMO** La neo tricolore Agata Balsamo, e il keniano Elijah Nyabuti, hanno vinto il Cross Internazionale del Sud, a Lanciano.

■ **VOLLEY, VINCE TREVISO.** In A1 (19ª) Maxicono Pr-Sisley Tv 2-3 (22-25, 25-19, 25-18, 18-25, 13-15); oggi (ore 17,30) Casa Modena-Piaggio Rm, Iveco Pa-Tnt Cn, Brescia Lat Montichiari-Del Monte Fe, Lube Mc-Cosmogas Fo, Zeta Line Pd-Valleverde Ra. Classifica: Piaggio 44; Lube 42; Sisley 41; Modena 37; Maxicono 34; Tnt 25; Brescialat 24; Zeta 20; Del Monte, Iveco 16; Valleverde 15; Forlì 13.

■ **IN** La Foppapedretti Bg, battute (3-0) le polacche del Nafta Pila, affronta oggi, nella finale di Coppa Campioni di volley donne a Bursa in Turchia, l'Uralochka (Rus).

■ **BASKET, LA PAF SI SALVA.** In A1 (24ª) Viola Re-Paf Bo 70-71. Oggi (ore): Benetton Tv-Roosters Va, Adecco Mi-Lineltex Imola, Zucchetti Montecatini-Hipop Re, Canturina-DucatoSi, AdrRm-Scavolini Ps (20.30), Kinder Bo-Muller Vr, PepsiRn-Telit Ts. Class.: Paf 44; Kinder 34, Benetton 32; Adr 30, Scavolini 28; Zucchetti, Viola 26; Ducato 24; Lineltex 22; Roosters 18; Telit, Muller, Adecco, Pepsi 16; Canturina 14; Hipop 8.

■ **IPPICA: VARENNE.** Nel Premio Encat a S. Siro, assolo di Varenne che ha dominato alla media di 1'12"9 sui 2100 metri, record della corsa.

■ **PALLANUOTO, SERIE A1.** 18° turno: Systema Bs-Conad Pe 7-6, Pro Recco-Florentia 11-6, Trony Ct-Athena Sv 7-9, Lower Na-Sircem 12-7, Ina Ro-Posillipo 6-10, Conad Civitavecchia-Universo Bo 10-13. Class.: Posillipo 47; Ina 43; Recco 42; Florentia 40; Athena 31; Systema 29; Pescara 25; Universo 22; Lower 18; Sircem 9; Trony 6; Civitavecchia 1.

CAMPAGNA PROMOZIONI DAL 11/3 AL 25/3/2000

CENTRI DEL BRICOLAGE

CIPIR Utility

PREMOSELLO CHIOVENDA
Via Milano, 51 - tel. 0324 844331
orario: lunedì-sabato 8:30-12:30 e 14:30-19:30

SIZZATE DI CREVOLADOSSOLA
Via Sempione, 221 - tel. 0324 844332
orario: lunedì 15:00-19:00;
martedì-sabato 8:30-12:30 e 15:00-19:00

OMEGNA
Via Verta, 2 - tel. 0324 844333
orario: lunedì 14:30-19:30;
martedì-sabato 9:00-12:30 e 14:30-19:30

VERBANIA
Via Farinelli, 39 - tel. 0324 844334
orario: lunedì-sabato 8:30-12:30 e 14:30-19:30;
domenica 9:00-12:30

CUVEGLIO
Via Don Minzoni, 3 - tel. 0324 844335
orario: lunedì 14:30-19:30;
martedì-sabato 9:00-12:30 e 14:30-19:30

SPECIALE GIARDINO

OFFERTE DI PRIMAVERA

I PIÙ GRANDI DELLA PROVINCIA

PER TUTTI E... PER TUTTE

Casa

Giardino

Utensileria

Auto e tempo libero

GRUPPO CIPIR DINAMICI, SEMPRE IN MOVIMENTO...

ENTRARE IN BORSA?

FACILE E SICURO CON INTRADING

il nuovo servizio della
BANCA POPOLARE DI INTRA
che Ti permette
di entrare autonomamente
in Borsa via internet

WWW.INTRADING.NET

collegati! puoi provare INTRADING gratuitamente per 30 giorni

BANCA POPOLARE DI INTRA
NATA E CRESCIUTA CON VOI

Sotto i portici di via Nizza: ora si cercano i mandanti ma il bimbo non parla

Tarik, spacciatore a dieci anni

Preso mentre vende una dose d'eroina
Era già stato fermato la scorsa estate

Angelo [redacted]

Tarik è un bambino algerino [redacted] 10 anni: occhi scuri, felpa arancione, jeans stazzonati. Ha già un mestiere: fa lo spacciatore di eroina. L'hanno colto sul fatto, l'altro pomeriggio, i carabinieri della compagnia San Carlo. Aveva appena passato un «quartino», cioè la dose giornaliera, ad un tossicodipendente di Rivoli, tre volte più anziano di lui. Luogo di «lavoro», il più classico (e più centrale) [redacted] città: via Nizza angolo via San Pio V. Proprio i portici dove qualsiasi droga è di casa, dove prostitute di ogni colore passeggiano lentamente davanti alle vetrine, dove poliziotti e carabinieri non bastano [redacted] e dove i giornalisti vengono malmenati dai pregiudicati, «indispettiti» dai racconti delle loro malefatte. Qui Tarik aveva il suo regno ed il suo mercato: agli investigatori la sua presenza [redacted] già stata segnalata qualche giorno fa, ma lui era riuscito [redacted] non farsi beccare.

Comunque, riuscirà a farla franca anche stavolta: i militari che l'hanno bloccato, che hanno redatto [redacted] verbale del suo [redacted]rio» verso il tossicodipendente italiano, che gli hanno sequestrato la droga [redacted] le poche decine di migliaia di lire appena incassate, hanno potuto soltanto accompagnarlo in [redacted] comunità; dove qualcuno cercherà di spiegargli le buone maniere. E dove, sia chiaro, Tarik non è obbligato a stare. Ragion per cui, da quella casa, si allontanerà alla prima occasione.

Già, ma il mandante? Ovvio che, se [redacted] spacciare eroina è un bimbo di 10 anni, un mandante ci deve essere. Ma [redacted] stato inutile [redacted] informazioni dal giovane pusher: le risposte sono state vaghe, confuse, assolutamente inutilizzabili. Inutile anche cercare di risalire ai genitori del ragazzino: il racconto, sempre uguale, è quello di una vita trascorsa in compagnia di connazionali, di cui non [redacted] i nomi.

Tarik [redacted] già stato, la scorsa estate, al centro di una vicenda analoga. Era [redacted] bloccato in compagnia di altri due giovani algerini, sorpresi a spacciare hashish. Ma in tasca, a lui, non [redacted] stato trovato nulla. Anche in quella occasione era finito in [redacted] comunità, da dove se ne era poi andato.

Ora ha fatto il salto di qualità, diventando spacciatore a pieno titolo, e soprattutto passando all'eroina. Proprio questo particolare induce a considerare l'accaduto ancora più grave. Non solo si impiegano impunibili bambini, ma si [redacted] di piazzare, attraverso di essi, la droga pesante, quella più pericolosa.

I commercianti di via Nizza, sotto gli occhi dei quali operano i mini-pusher, raccontano di un fenomeno ormai incontrollabile: «Ogni giorno, intorno alle 19, arriva una banda di una decina di bambini. Spacciano senza ritegno. Il loro capo? Qui, sotto i portici, è un altro ragazzino, [redacted] una dozzina d'anni: è lui che li dirige, che li [redacted] qui o là. Le forze dell'ordine? Sembrano rassegnate: sanno che quei bimbi [redacted] possono essere arrestati. Comunque il loro intervento è sempre meno efficace, e scarsamente coordinato: ieri mattina la Polizia ha addirittura effettuato una battuta alle [redacted] del mattino. Il solo momento della giornata in cui è davvero tutto tranquillo».

Per i carabinieri della compagnia San Carlo, che hanno identificato Tarik, si tratta ora di cercare di risalire, attraverso indagini di [redacted] sono specialisti, a chi sfrutta questi bimbi: forse mai come in questo caso potrebbe reggere quell'ipotesi di «riduzione in schiavitù», di solito abituata a crollare sugli scranni dei tribunali. Gli uomini del capitano Aceto sono al lavoro, i magistrati del Tribunale minorile anche. C'è da bloccare un giro di droga, ma c'è soprattutto da salvare Tarik [redacted] sa benissimo di avere ancora quattro anni di impunibilità. Giusto il tempo necessario per diventare un delinquente perfetto.

Aumenta fra gli spacciatori l'abitudine di usare, per smerciare la droga, bambini impunibili ai fini della legge

L'esercito di piccoli schiavi

A Torino un convegno dedicato al commercio di esseri umani

Un bambino di 10 anni usato [redacted] spacciatore [redacted] droga. La notizia arriva nel giorno in cui a Torino si discute di piccole e grandi schiavitù. Con dati agghiaccianti: ventuno milioni di persone [redacted] schiave, 300 mila bimbi sono rapiti per farne miliziani. Migliaia d'essi [redacted] oggetto di [redacted]rcio, per fini sessuali [redacted] per rubare i loro organi. Ogni anno 500 mila donne dell'Est europeo sono costrette a prostituirsi.

A questo desolante panorama da ieri è dedicato il «Forum 2000». L'incontro, aperto dal provveditore agli Studi Marina Bertiglia e dall'assessore Paola Pozzi, ha esordito con il racconto di raccapriccianti storie di bambini soldato, intervistati dal giornalista Luciano Scalettoni, perché ridotti a esser «macchine da guerra, senza emozioni, drogati con alcol e allucinogeni».

Sandro Calvani, rappresentante Onu per [redacted] «Regione Asia», ha poi parlato di globalizzazione e forme di schiavitù. «Molti - ha detto - pensano che la globalizzazione porterà via i nostri posti di lavoro, dato che i lavoratori nel mondo povero sono pagati molto meno. Ma la globalizzazione non è una minaccia, non può essere fermata. Si può però decidere con quale onestà coscienza attuarla».

All'incontro hanno partecipato il ministro alle Politiche comunitarie Patrizia Toia e don Luigi Ciotti, che hanno concentrato l'attenzione [redacted] immigrazione e traffico di esseri umani. Il ministro ha insistito sulla necessità «di rendere più palese l'immigrazione che serve, per sottrarla all'illegalità. Il fenomeno va programmato e governato, mentre [redacted] deve colpire di più chi organizza la tratta illecita di persone».

«Il 32 per cento degli [redacted]liani - ha detto Ciotti - si [redacted] insicuro, ma c'è un crescente divario fra paure create e qu[redacted] vissute». Per Ciotti tanti mali [redacted] nostra società discendono dalla caduta di valori. «C'è troppa rincorsa al piacere [redacted] al [redacted]. Siamo giunti al punto che bisogna educare al consumo, perché c'è gente che [redacted] distingue più le cose dalle persone».

Oggi il Forum riprenderà alle 9,45, con un interrogativo: «All'alba di un [redacted] millennio, quale umanesimo?»: Ne discuteranno Giancarlo Caselli, Daniele Ciravegna, don Ermis Segati e Luciano Violante.

Per l'accusa la boutique di piazza Carlo Felice avrebbe venduto falsi Ralph Lauren

Firme contraffatte, Sir Wilson nei guai

La difesa: capi non comprati in azienda ma veri

Nei giorni scorsi si è svolta la prima udienza del processo a Gianluca Borile, titolare del negozio di abbigliamento «Sir Wilson», che si trova sotto i portici di piazza Carlo Felice, all'angolo [redacted] via Roma. L'accusa è grave per un esercente [redacted] successo: l'aver posto [redacted] vendita, a prezzo pieno, capi non originali della [redacted] americana Ralph Lauren. Il pm Laura Ruffino gli [redacted] contestato i reati di ricettazione e di «introduzione nello Stato e commercio di prodotti di segni falsi».

Nel giugno di due anni fa la Guardia [redacted] Finanza aveva sequestrato nella boutique 73 paia di pantaloni, 120 camicie, 160 polo, abiti e maglioni con la griffe della Ralph Lauren ritenuta contraffatta. Valore commerciale della merce [redacted] ventina di milioni. A denunciare il titolare di Sir Wilson era stata un'agenzia investigativa di Carpi incaricata della tutela del marchio. Un suo detective aveva acquistato in più negozi di abbigliamento capi dell'azienda newyorchese e li aveva [redacted]gnati per le analisi alla Ralph Lauren Italia. Altri tre commercianti torinesi [redacted] finiti sotto inchiesta, ma solo per l'esercente [redacted] piazza Carlo Felice si è già arrivati al processo.

Un processo che si annuncia agguerrito sin dalle prime battute: in aula, [redacted] consulente tecnico del pm, l'esperta tessile Rinalda Falciola, ha riferito [redacted] giudice Claudio Ferrero di aver sottoposto ad esame i prodotti sequestrati e [redacted] ritenerli diversi dai capi originali per confezione, materiali utilizzati («La qualità [redacted] quelli in vendita nel negozio è inferiore») e per alcuni particolari che contraddistinguono le etichette.

La relazione dell'esperta ha naturalmente soddisfatto sia il pm sia la parte civile Ralph Lauren Italia rappresentata dall'avvocato Alberto Vercelli. [redacted] difensore di Borile, l'avvocato Claudio Maria Papotti, ha invece molto da eccepire. E lo ripete anche fuori dell'aula: «La consulente dell'accusa parla di lievi difetti, imperfezioni, dubbia originalità. Ha mosso rilievi di questo genere: "Manca il sacchetto originale di confezionamento", "l'etichetta posizionata nell'interno del collo è diversa per caratteri e per filo del ricamo, più brillante". Noi diciamo semplicemente che ci [redacted] approvvigionati sul mercato parallelo internazionale della Ralph Lauren e di cui solo in Italia si ignora l'esistenza. Possiamo provarlo con tanto di fatture di acquisto da ditte straniere». Il legale nomina di belghe e jugoslave. «Passa tutto per i paradisi fiscali, ma Sir Wilson è a posto con l'Iva».

Papotti [redacted] si limita alla difesa e rilancia: «Chi ci [redacted] è stato coinvolto in un'inchiesta per estorsione dalla magistratura di Modena e il mio cliente là è stato chiamato a testimoniare». La replica alla prossima puntata.

[al. ga.]

ANARCHICI

Corteo per i quattro arrestati

Mario e Gianni, leader degli anarchici-squatter dei Centri sociali e delle case occupate, hanno voluto, ieri nel corso di una conferenza stampa nella libreria «Comunardi» di via Bogino, manifestare solidarietà [redacted] squatter (quattro [redacted] in carcere) accusati di aver rapinato [redacted] videocamera di una tv privata. Inoltre hanno voluto rispondere, con [redacted] buona dose di ironia, alla «pretesa extraterritorialità» dei Centri e delle [redacted] occupate, perquisiti e controllati dalle forze dell'ordine [redacted] volte. Gli anarchici hanno mostrato foto di gigantesche «videocamere tritapepe» [redacted] altre diavolerie elettroniche-gastronomiche «in loro possesso». Alla fine non poteva mancare un simbolico pacco-regalo: dentro una videocamera di cartone, con tanto di «obiettivo» (un bicchiere di plastica). Insomma, una protesta dai toni scherzosi. Sempre ieri, un [redacted] di squatter ha percorso in [redacted] di via Buniva, [redacted] incidenti.

SAPER SPENDERE

Una sequoia in giardino per chi ha pollice verde

Simonetta

NON è da tutti avere [redacted] sequoia alta 6 metri [redacted] giardino, [redacted] capita a Andrea che vive in una cascina sulla collina torinese e a 60 anni, finalmente in pensione, si diverte a piantare e conoscere le piante. Ha di tutto, faggi, aceri e roveri, cedri del Libano e pini di vario tipo, magnolie e camelie e persino un banano del Nord che frutta [redacted] una Feijoia. Quel che gli interessa e lo preoccupa però è una sequoia di dodici anni alta 8 metri: «Bellissima fino a due anni [redacted] - scrive - quando all'improvviso si è seccata la punta ed [redacted] l'ho tagliata. Purtroppo adesso, di tanto in tanto, alcuni rami seccano. C'è un rimedio? E [redacted] ne parlate, mi date qualche [redacted] sulla sequoia e sul suo nome?».

Devo il nome [redacted] un grande capo indiano, figlio di un commerciante inglese [redacted] di una donna cherokee, inventore [redacted] [redacted] sillabario che trascriveva in inglese il linguaggio cherokee. Ce lo spiega la professoressa Elena Accati dell'Università di Torino che aggiunge: [redacted] nell'800 in California il primo cacciatore bianco si imbattè in una sequoia ne ebbe un grandissimo spavento».

«Queste grandi piante - precisa l'esperta - appartengono alla famiglia delle cupressacee (la stessa del cipresso), sono originarie della California, dove [redacted] ne trova una che supera i 110 metri d'altezza. E', insomma, l'albero più alto del mondo. In Italia è stata importata nel secolo scorso, esemplari importanti anche [redacted] sofferenti si trovano nel parco Burcina, alcune hanno un secolo e mezzo di vita, piantate l'8 gennaio 1848 per festeggiare la concessione dello Statuto albertino. Il bric Burcina era fino [redacted] allora un monticello brutto a pochi chilometri [redacted] Biella. L'industriale Felice Pianezza, abitante [redacted] Pollone, decise di farne un parco che è ora [redacted] dei più belli d'Italia, visitabile tutto l'anno.

«Si distinguono la sequoia gigantea e quella sempervirens. La prima ha chioma conica, appuntita all'estremità, le branche inferiori sono leggermente pendenti, quelle inferiori assurgenti; la corteccia [redacted] marrone è fibrosa, fessurata. I rami portano foglie brevi, rigide, incurvate, di colore verde scuro o grigie. Spesso in luglio il fogliame vecchio diventa bruno. I [redacted] incominciano [redacted] formarsi sugli esemplari di trent'anni.

«Le sequoia sempervirens ha [redacted] chioma colonnare con l'apice talvolta appiattito, branche superiori orizzontali e inferiori rivolte al basso. Le foglie sono oblungo lineari, appuntite sui [redacted] principali, verde carico sulla pagina superiore con due righe bianche inferiormente. I coni tondeggianti hanno squame coriacee, raggrinzite.

«Tutte crescono bene nei terreni profondi, umidi, ben drenati, in posizioni molto riparate. La sempervirens tollera meglio le posizioni ombreggiate, ma cresce più rapidamente [redacted] sola. Si piantano in autunno o in primavera utilizzando esemplari di 30-50 centimetri di altezza. Si mantiene umido il terreno; nei primi anni in marzo-aprile si distribuisce [redacted] strato di terriccio [redacted] foglie».

Ma di che soffre l'albero di Andrea? «L'apice può [redacted] stato colpito [redacted] un insetto minatore e da un evento traumatico, può essere [redacted] un fulmine oppure una [redacted] allo stress idrico, cioè carenza d'acqua. Così l'apice ha perso la dominanza e si è biforcato. Non c'è rimedio specifico purtroppo».

★ [redacted] Bruna, pollice verde, un incoraggiamento alla lettrice che vuol coltivare frutti esotici: «Abito [redacted] Val Susa, ho un giardino a Est-Nord-Ovest. Otto anni fa ho comprato due piante [redacted] Feijoia Sellowiana, per tre anni [redacted] rimaste [redacted] [redacted] di un muro, coperte solo per il primo [redacted] [redacted] telo antigelo, poi le ho trasferite in giardino senza alcun riparo: [redacted] sono alte quasi due metri e [redacted] novembre mi hanno regalato tanti frutti buonissimi. Tre anni fa ho piantato i famosi Litchi, [redacted] pianta ora [redacted] alta 60 cm e sta sul balcone al freddo. Nel mio giardino crescono anche l'eucalipto, due ulivi, [redacted] mirto, la ginestra, un fico d'India, due piante di capperi e un corbezzolo».

simonetta.conti@lastampa.it

Medici a convegno

«Uno su quattro incontra nella vita la depressione»

Una persona su quattro incontra, nell'arco della sua vita, la depressione. In circa la metà dei casi avviene negli [redacted] di pensionamento, quando si affievoliscono gli stimoli, crescono i malanni e magari si perdono affetti importanti. Ma la malattia è in aumento, capace di toccare anche fasce sociali e di età considerate in passato relativamente sicure. E si profila lo spettro del mobbing come causa scatenante: circa il 15% delle depressioni nascono da angherie o difficoltà patite in ufficio, o più in generale sul lavoro. [redacted] depressione si è parlato ieri al Jolly Hotel: il professor Riccardo Torta, docente del dipartimento di neuroscienza, ed il dottor Paolo Carbonatto, che accomuna l'esperienza di medico di base e quello di psichiatra, hanno spiegato ai colleghi come [redacted] e contrastare validamente la malattia. Anche con l'ausilio dei nuovi farmaci (gli «Ssri», frutto della ricerca danese) ad altissima tollerabilità.

IN BREVE

PIEMONTE LIGURIA VALLE D'AOSTA

Bel tempo e buone piste Ancora sci in [redacted] d'Aosta

AOSTA. Inatteso prolungamento della stagione dello sci in Valle d'Aosta grazie al bel tempo e alle buone condizioni delle piste. Dopo la settimana di Carnevale, nella quale gli alberghi di diverse località hanno registrato il tutto esaurito, anche nei prossimi giorni è previsto un grande afflusso di sciatori. A Cervinia gli hotel saranno al completo, mentre [redacted] Champoluc le camere prenotate [redacted] l'80 per cento del totale. Buone le previsioni anche [redacted] Courmayeur, La Thuile [redacted] Gressoney. Sulle piste del Monterosa Ski da domani [redacted] potrà sciare a prezzi [redacted]. La società degli impianti [redacted] risalità venderà lo skipass giornaliero a 43 mila lire invece di [redacted] mila. Il pomeridiano scenderà da 34 a 28 mila lire.

[redacted] di inizio millennio un intero paese in [redacted]

ROCCHETTA PALAFEA. In posa ci [redacted] tutti i 404 abitanti del paese astigiano: dalla più [redacted]na, Caterina Laraville (98 [redacted]ni) al piccolo Francesco Ghione, nato da pochi giorni. Saranno immortalati nella «Foto di inizio millennio» che sarà scattata il 9 aprile nella piazza [redacted] municipio. L'idea è venuta al sindaco, Vincenzo Barbero: «Ci sembra bello lasciare [redacted] ricordo del paese ai posteri».

Bruciano i boschi dell'Imperiese

GENOVA. Due incendi sono divampati nel pomeriggio nell'imperiese. Il primo, in un'area di pascolo a Molini di Triora, è [redacted] spento quasi subito, mentre per il secondo, divampato intorno alle 15.00 e propagatesi in una zona boschiva, una fitta ne[redacted]ia impedisce di valutare l'ampiezza del fronte di fuoco. Impegnate sul luogo tre squadre di volontari e due squadre di guardie forestali.

Blitz al mercato [redacted] [redacted] 20 stranieri

MONDOVI'. Ieri mattina, con un servizio congiunto e coordinato, carabinieri e polizia municipale hanno controllato gli extracomunitari presenti nell'affollata area mercatale di Breo, dove si segnalavano da qualche tempo problemi provocati da nordafricani, che infastidivano automobilisti e frequentatori del mercato. Sono stati identificati venti stranieri, sei condotti in centrale per ulteriori accertamenti (dopo un tentativo di fuga nell'alveo del torrente Ellero, sventato dalle forze dell'ordine), quattro fotosegnalati e uno denunciato perché [redacted] permesso di soggiorno. Una denuncia per lo stesso reato è stata raccolta anche al Comando dei vigili urbani, che hanno sequestrato merce a due venditori abusivi.

Caccia nell'Astigiano al killer [redacted]

ASTI. E allarme nell'astigiano per il killer che ha già avvelenato una quarantina di cani, una decina dei quali sono morti. Il servizio veterinario [redacted] l'Asl hanno diffuso manifesti nei quali avvertono della pericolosità, anche per l'uomo, del veleno, che dalle prime analisi risulta [redacted] base di anticrittogamici inseriti nei bocconi di carne sparsi per le campagne.

Il professor Vanoli «Vercellese dell'anno»

VERCELLI. Il sindaco Gabriele Bagnasco ha consegnato ieri, il premio «Vercellese dell'anno 1999» al presidente della Lega italiana [redacted] la lotta contro i tumori, Eraldo Vanoli. Il riconoscimento arriva proprio nel momento in cui, grazie anche all'impegno di Vanoli, l'ospedale di Vercelli è riuscito [redacted] dotarsi, su iniziativa del manager dell'Asl 11, Mario Lombardo, di un servizio di Oncologia medica.

Biella vuole [redacted] gli alpini [redacted]

BIELLA. Biella si [redacted] ufficialmente candidata per l'adunata nazionale degli alpini del [redacted]. L'annuncio è stato dato ieri dal presidente delle penne [redacted] biellesi Franco Becchia. Il capoluogo laniero è in corsa con Verona, Vicenza e Catania. La scelta a settembre. Intanto la Provincia sta per gemellarsi [redacted] la Taurinese. Durante tre giorni di festeggiamenti dal [redacted] al 4 giugno, alla brigata alpina sarà intitolata la piazza di fronte alla sede del governo del capoluogo, e ai suoi ultimi tre comandanti, i generali Varda, De Salvia e Cavigiosu [redacted] conferita la cittadinanza onoraria rispettivamente di Cossato, Graglia e Sandigliano. Alla «leggenda» padre Brovi, il 7 maggio [redacted] invece intitolati dei giardini pubblici.

Ladri messi [redacted] fuga con i vasi di fiori

LA SPEZIA. I ladri che volevano portare via la cassaforte di un bancomat di Santo Stefano Magra sono stati messi in fuga dagli abitanti di un condominio Svegliati verso le tre dal trambusto hanno cominciato a «bombardare» i ladri [redacted] vasi di fiori ed altri oggetti. A questo punto i malviventi, vistisi scoperti, hanno preferito abbandonare il colpo e sono fuggiti prima dell'arrivo dei carabinieri.

[redacted] [redacted] la tavoletta [redacted] cioccolato più lunga

NOVI LIGURE. La Novi Elah Dufour presenterà a Eurochocolate (a Torino, da venerdì a domenica) la tavoletta di cioccolato più grande [redacted] mondo. Verrà preparata [redacted] 10 maestri pasticceri coordinati dal direttore Pierangelo Pagliotti. La tavoletta [redacted] lunga 8,16 metri, larga 1, 52 e alta [redacted] cm; ci vorranno 1500 chili di cioccolato gianduja e 500 chili di nocciole intere del Piemonte.

Va a fuoco [redacted] palazzina [redacted] a Sant'Agabio

NOVARA. Panico nel quartiere industriale di Sant'Agabio, l'altra notte quando [redacted] è sviluppato un incendio nel sottotetto di un condominio di tre piani. Sono stati due carabinieri ad accorgersi delle fiamme ed hanno dato l'allarme facendo intervenire i vigili del fuoco. Contemporaneamente hanno fatto evacuare tutto il palazzo di 35 persone perché nel sottotetto c'era una caldaietta alimentata a gas metano e [redacted] temeva [redacted] scoppio. I vigili del fuoco hanno lavorato per tre ore riuscendo a circoscrivere le fiamme. Sull'origine dell'incendio stanno indagando i carabinieri ma si teme una natura dolosa perché sarebbero stati rinvenuti degli stracci intrisi [redacted] carburante proprio nel sottotetto.

PROGRAMMI RTL TORINO

TO 94.4 Mhz - CN 94.3 - AT, AL 91.8 - VC, BI, NO e VB 94.5
Giornale Orario [redacted] Piemonte (in collaborazione con La Stampa): ore [redacted] - 7 - 8 - [redacted] - 10 - 11 - 12 - 13 - 14 - 15 - 16 - 17 - 18 - 19 - 20 - 21
30' minuto-Lo Sport: ore 6.30 - 7.30 - 8.30 - 9.30 - 10.30 - 11.30 - 12.30 - 13.30 - 14.30 - 15.30 - 16.30 - 17.30 - 18.30 - 19.30 - 20.30.
6-9 Abitudine quotidiana; 6.25: Prima pagina; 6.40: Rassegna Stampa; 6.50 Viabilità; 7.50: Polizia Stradale; 8.05 Prima pagina 20 anni poi; 9-12 Musica e notizie; 9.30: [redacted] Aeroporto; 10.10 Previsioni [redacted] Tempo; 10.50 [redacted] Ferrovie; 12-15 Musica e Notizie; 12.10 Temperature; 12.20 Dediche; 13.50: Viabilità Polizia Municipale; 14.20: Dediche; 15-18 Musica e notizie; 15.50: Viabilità Ferrovie; 16.50: Viabilità Polizia Municipale; 17.20: Dediche; 18-21: Abitudine quotidiana, in diretta da La Stampa; 21-24 Musica e notizie; 00-6: Notturno Musicale.

Non c'è limite al meglio.

ORA CONVIENE COMPRARE MOTORI A BENZINA
Classe E Kompressor: i nostri conti vi convinceranno.
Venite a provare

Organizzazione Mercedes-Benz

autocentauro

NOVARA: Corso Vercelli, 134/A - Tel. 0321/410641-3-4
NOVARA: Via Giulino, 2 (ang. C.so della Vittoria) - Tel. 0321/476506
TORINO: Corso G. Cesare, 304 - Tel. 011/2604500
BUROLO D'IVREA: Strada Lago di Viverone, 57 - Tel. 0125/577366
AOSTA: St. Christophe: Loc. Grand Chemin - Tel. 0165/361947-8

Mercedes-Benz

LINEA VERDE 2000
fino a 22Milioni
a TASSO ZERO fino a 48 mesi*
PROGETTO NOVARA

LA STAMPA
NOVARA
VERBANO CUSIO OSSOLA
Domenica 12 Marzo 33
REDAZIONE: CORSO DELLA VITTORIA 7. TELEFONO 0321.393.431 / FAX 0321.36391
PUBBLICITÀ: PUBLITIME SRL - AGENTE PUBLIKOMPASS S.P.A. CORSO CAVOUR, 13 - TELEFONO 0321.33.341 / FAX 0321.62.30.35

NOVARA Sede - Via XXIII Marzo, 101/a
Tel. 0321.613928
GALLIATE Agenzia - Via Matteotti, 10
Tel. 0321.866593
IMPRESA FIDUCIARIA DI ZONA

A Novara due carabinieri danno l'allarme, il rogo spento dall'intervento dei vigili del fuoco

Fiamme nel condominio, sfiorata la tragedia

Terrore a Sant'Agabio: evacuate 35 persone, si teme il dolo

Svegliati nel sonno hanno trascorso la notte in albergo o da amici e parenti

Massiccio intervento di forze per far fronte ad ogni emergenza Si temeva lo scoppio

A sinistra Loredana Calipari e Nadir Hajamor raccontano la drammatica esperienza dell'altra notte. Qui sotto il palazzo di corso Trieste

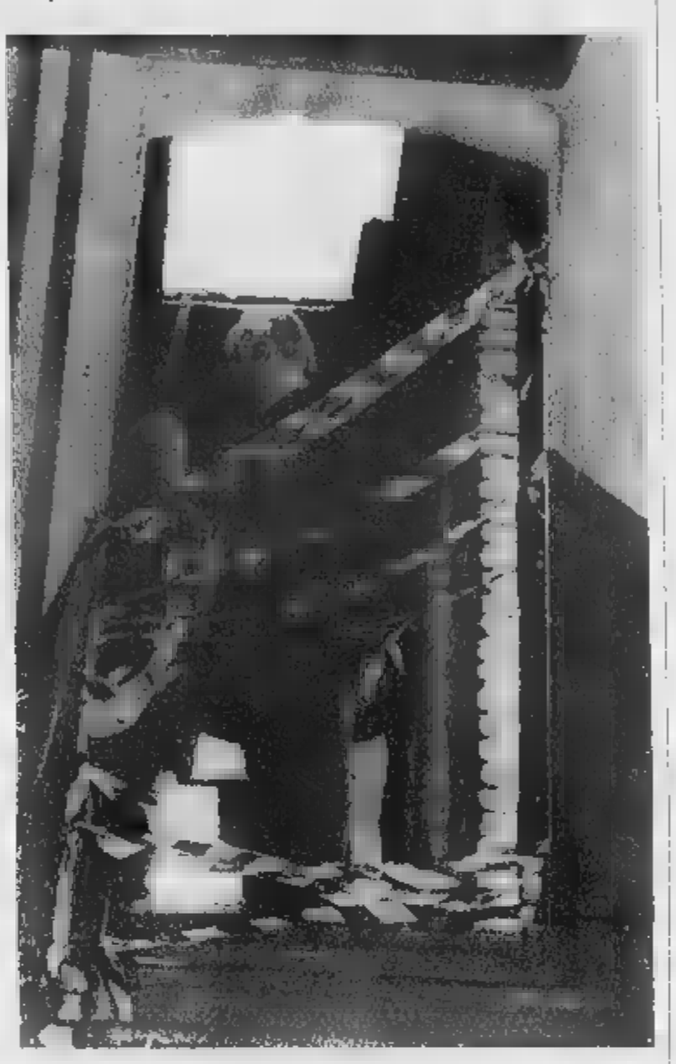

A sinistra l'amministratore del condominio «Casa Ferretti» Giancarlo Concina e qui a fianco Filomena Capraro che abita all'ultimo piano dello stabile

nato Ambiel

NOVARA

S'è sfiorata la tragedia, venerdì notte, in un condominio di Sant'Agabio all'angolo fra corso Trieste e via De Amicis. Poco prima delle 23, nel sottotetto di un condominio di tre piani s'è sviluppato un incendio. Tutto attorno, soffitte zeppe di cianfrusaglie altamente infiammabili (cartoni, mobili in disuso, abiti dismessi ecc.). Qualcuno ha appiccato il fuoco servendosi di stracci imbevuti di carburante. Questa, almeno, è l'ipotesi più probabile. Dalle fonti ufficiali: carabinieri, vigili del fuoco, vigili urbani, accorsi in massa, nessuna informazione. La gente non deve sapere il pericolo che ha corso». Sul posto sono intervenuti anche prefetto, sindaco e comandanti dei diversi corpi. Dopo tre ore di lavoro i vigili del fuoco hanno spento le fiamme. Il condominio «Casa Ferretti» è stato sgomberato. Si trattava di trovare una sistemazione per la notte a persone. Una buona metà andati da parenti e amici. 14 sono stati stati invece ospitati all'hotel «La Bussola» a spese del Comune. Il coordinamento tra le forze intervenute ha consentito di ridurre al minimo i disagi anche se c'era gente terrorizzata.

Si deve probabilmente alla prontezza di riflessi di due carabinieri che transitavano a bordo di una «gazzella», il merito di aver scongiurato una tragedia dalle dimensioni difficilmente prevedibili. I militari hanno notato la colonna di fumo uscire dal tetto in coppi dell'edificio su tre piani. Hanno suonato i pannelli del civico 26 dando l'allarme. Molti sono stati sorpresi nel sonno ed hanno abbandonato la casa in pigiama. C'era il rischio che il fuoco raggiungesse le tubature del gas provocando un'esplosione. Nel sottotetto infatti sono installate caldaie a gas ed un boiler per la produzione acqua calda al servizio dell'appartamento all'ultimo piano. Erano stati sigillati nel gennaio scorso dai vigili del fuoco perchè fuori norma. Non funzionavano e sono rimaste intatte ma le tubature del gas arrivavano fino alle due caldaie.

Il fuoco è sviluppato in cima alle scale, nella parte destra del sottotetto interessando una superficie di cento metri quadrati. Le fiamme hanno danneggiato il tetto in coppi. L'intervento dei vigili del fuoco ha evitato che le fiamme si propagassero agli appartamento sottostanti dove abitano 35 persone. E' una casa di ringhiera, con le scale in sasso, ristrutturata qualche anno fa. Ci vivono sedice nuclei familiari 35 persone in tutto. Una metà in affitto a l'altra proprietaria dell'appartamento. Vi sono molti immigrati ed extracomunitari. Al piano terra due negozi: «Martelli regali» e acconciature «Mimma». Ieri mattina l'acqua usata per spegnere le fiamme (era stata attinta anche dal vicino canale) ha attraversato tutti i piani raggiungendo il cortile interno. I responsabili di vigili del fuoco, vigili urbani ed ufficio tecnico del Comune hanno effettuato un sopralluogo stabilendo che non c'erano le condizioni di sicurezza per abitare alcuni appartamenti. Così il sindaco ha emesso un'ordinanaza di sgombero per sei nuclei familiari (21 persone in tutto) e i due negozi.

Così è stato ridotto dalle fiamme il sottotetto del condominio (foto Frassoldati)

Sotto accusa una caldaietta

Ma l'apparecchiatura era stata sigillata

NOVARA

«Abbiamo vissuto per anni con una bomba ad orologeria sulla testa. Sono intervenuti a più riprese i vigili del fuoco per far sostituire quella vecchia caldaia fuori norma, lassù in soffitta. Non è stato fatto niente e ci è andata ancora bene perchè poteva bruciare tutto».

Loredana Calipari e Nadir Hajamor sono due giovani donne che abitano nel palazzo dell'incendio. Sono ancora spaventate dopo una notte insonne per la grande paura. Temono che qualcuno voglia coprire questa storia della caldaietta per evitare grane. Ma non è così. Giancarlo Concina è l'amministratore dello stabile. E' intervenuto subito l'altra notte. «Quella caldaietta non c'entra nulla. E' sigillata. Il fuoco s'è sviluppato appena su dalle scale. Chi di dovere sa bene perchè. Non fatemi dire nulla che qui c'è di mezzo un reato penale...» Non aggiunge altro. Concina, ma è stato fin troppo chiaro.

La caldaietta «incriminata» è quella di Filomena Capraro. Ha acquistato l'alloggio a luglio dell'anno scorso. Quando un controllo dell'Arpa ha stabilito che la caldaietta in quel sottotetto non era a norme, lei ha fatto intervenire i vigili del fuoco ed ha scritto al sindaco «perchè chi mi ha venduto la casa doveva garantirmi il corretto funzionamento dell'impianto che invece è stato sigillato e adesso io mi riscaldo con i termosfioni elettrici». Nessuno sapeva, ieri mattina, che forse il fuoco ce l'hanno appiccato. [r.a.]

STUDIO IMMOBILIARE PROFESSIONALE
(NO) e Gibin,
Tel. 0322.835760

CASELLO AUTOSTRADALE ROMAGNANO - GHEMME
(Vicinanze) Vendesi terreno agricolo, di Mq. 150.000 circa. UNICO APPEZZAMENTO

ROMAGNANO SESIA (V.le Mazzini)
- Vendesi negozio di Mq.
- Vendesi negozio di Mq. 105

BORGOMANERO
- Centralissimo. Soggiorno con angolo cottura, camera letto camino - L. 130.000.000

BORGOMANERO
Cedesi importante commerciale, piccola attività interessante reddito

ARONA
SOLTANTO CON
L. 10.000.000
DI ANTICIPO
Via V. Veneto, 11-13
Vendesi ULTIMI APPARTAMENTI LIBERI

Appartamento composto da soggiorno, cucina, indipendente, camera con bagno, cantina.
L. 10.000.000 più mutuo ventennale rateo di L. 650.000 mensili.

Appartamento composto da soggiorno, cucina indipendente, due camere con bagno cantina.
L. 10.000.000 più mutuo ventennale con rateo di L. .000 mensili.

FINANZA & FUTURO
Gruppo Deutsche Bank

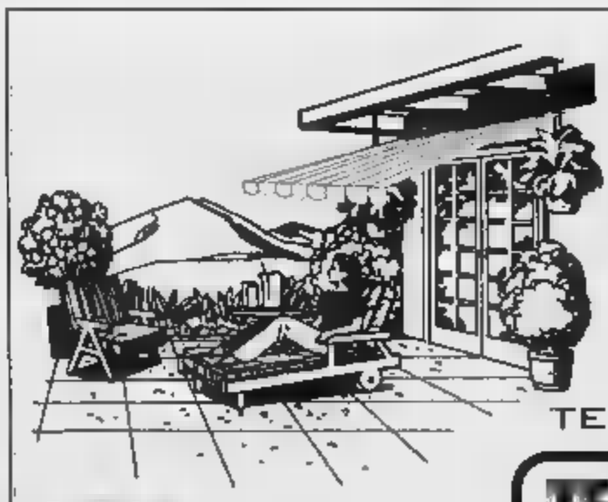

L'arte di fare tende da sole
Venite a trovarci, scoprirete le novità del 2000
TENDE DA SOLE
TENDACOLOR
Produzione:
TENDE DA
TENDE
TENDE PLISSETTATE
VENEZIANE DA MM. 25, 15
TENDA
E TESSUTI PER
- VIA , 64
TEL. 0321-98.69.50 .75.24

Il responsabile del Centro Sportivo: «Problemi di burocrazia, non di qualità dell'acqua»

Il sindaco chiude il nuovo «Alcarotti»

Manca l'agibilità alle piscine inaugurate un mese fa

rio Bologna

NOVARA

Un'ordinanza del sindaco ha chiuso il nuovo Centro sportivo natatorio Alcarotti, aperto da appena un mese sempre nell'area dello storico stadio. Non aveva ancora ottenuto l'agibilità. La sospensione dell'attività durerà finchè non arriverà il parere igienico-sanitario favorevole dell'Asl 13. A quel punto il responsabile dell'impianto natatorio, Nicolò Peretti Cucchi, dovrà completare l'iter burocratico, formulando l'apposita domanda per ottenere il via libera previsto dalla legge.

Il sindaco Correnti è intervenuto come autorità sanitaria locale dopo aver ricevuto dal Servizio di Igiene la nota del sopralluogo del febbraio. Si segnalava che «le vasche per il nuoto e l'acquaticità precedentemente autorizzate non vengono più utilizzate e invece dal 19 febbraio risultano in funzione nuove vasche realizzate all'interno di una struttura di nuova costruzione posta in adiacenza all'esistente, con ingresso in via Pajetta». Al momento del sopralluogo erano presenti nelle vasche alcuni bagnanti».

E visto che al Comune «a tutt'oggi non è pervenuto alcun parere igienico-sanitario per l'attivazione del nuovo impianto, né esiti analitici relativi all'acqua delle nuove vasche» ma soltanto la nota dell'Asl che non dà il via libera al Centro, il sindaco, su proposta del Servizio di Igiene, ha predisposto l'ordinanza. Il documento è stato notificato dai vigili venerdì mattina. Il caso-Alcarotti da mesi suscita interesse nell'ambiente sportivo (soprattutto tra la concorrenza) ed amministrativo (i consiglieri di An chiedono trasparenza). Così il sindaco, oggi, risponde: «L'ordinanza è la dimostrazione che non ci sono stati favoritismi». E Nicolò Peretti Cucchi sottolinea che la chiusura non è legata a problemi di igiene: «Sia chiaro che la qualità delle acque non è in discussione. Per questo facciamo costanti prelievi che analizziamo in un laboratorio di Padova. Gli esiti sono esposti alla nostra bacheca. Il fatto è che non si può ottenere l'agibilità se prima non c'è il parere dell'Asl, che pure ci aveva dato il via libera per costruire la struttura legata ad una lunga serie di prescrizioni che abbiamo rispettato. C'è stato un difetto di comunicazione. Bisognava dare l'avviso e attendere il controllo, senza aprire al pubblico. Ora la pratica per l'agibilità è all'Ufficio Urbanistica. Visto che la struttura è del Comune (noi operiamo in convenzione) mi auguro che tutto si risolva al più presto. Intanto ci scusiamo con i nostri utenti. Purtroppo burocrazia e invidia ci hanno messo i bastoni tra le ruote. Fa rabbia che 25 persone assunte debbano restare a casa».

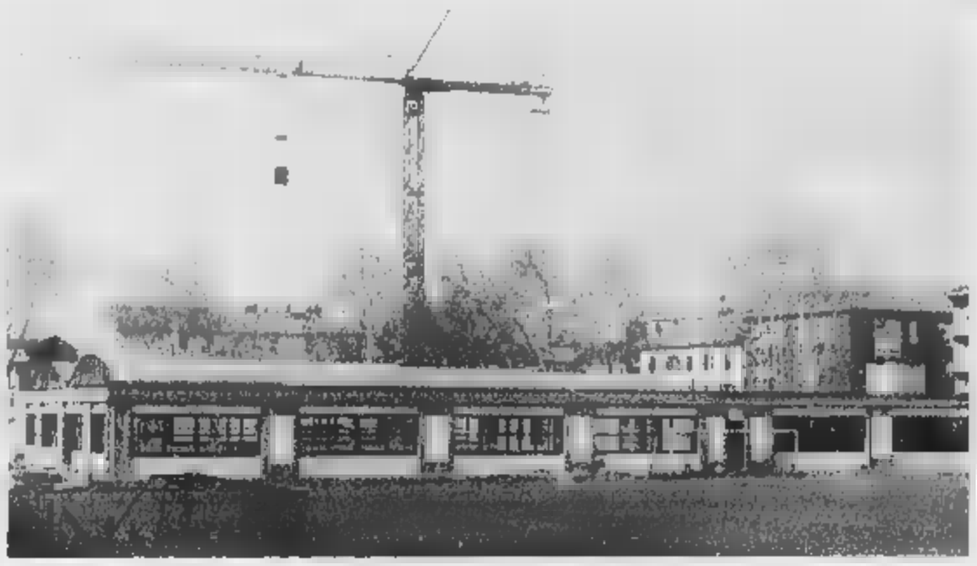

Il Centro natatorio si è spostato dalle tribune sotto il vecchio stadio ad una nuova costruzione a fianco del campo

IN BREVE

CASTELLETTO TICINO

Protesta contro prostitute

L'Associazione Volontari Verdi organizza questa mattina una manifestazione simbolica per protestare contro il degrado nella zona della statale del Sempione, causato dalla prostituzione incontrollata. Armati di scope, palette e sacchi della spazzatura, i Verdi ripuliranno il ciglio della statale e vie laterali. Il ritrovo è fissato per le 10 davanti al concessionario Autolaghi. In tarda mattinata ci sarà Roberto Cota, segretario provinciale della Lega Nord. **[s. b.]**

Furto all'ospedale

Non si è ancora spenta l'eco dell'aggressione per rapina ai danni del parroco Giancarlo Minchiotti ecco un nuovo furto al vicino ospedale. Ignoti sono riusciti a entrare nel locale della contabilità e hanno sottratto una modesta somma: circa 50 mila lire. A parte l'esiguità del denaro, stupisce la facilità con cui gli ignoti avrebbero raggiunto l'ufficio. Ospedale e canonica si affacciano sulla stessa via San Carlo, quotidianamente occupata da tossicodipendenti. Il furto è stato denunciato ai carabinieri di Arona. **[s. b.]**

Al via la misurazione di Legambiente

Dieci rilevatori per il benzene

Marco Piatti

NOVARA

Dieci «radielli» per misurare quanto benzene esista nell'aria della città. L'iniziativa viene lanciata da Legambiente di Novara e sarà realizzata grazie alla partecipazione dei Comitati dei genitori della scuola elementare Bollini e delle scuole medie Pajetta e Morandi.

Il monitoraggio del benzene (sostanza che può provocare gravissime malattie, cancro e leucemia in primis) sarà realizzato per una settimana intera, fino al 16 marzo. «Potremo contare sulla collaborazione di alcuni volontari - spiega Maria Rosa Francese di Legambiente - scelti tra i bambini che frequentano le diverse scuole e i loro genitori. Si farà uso di piccole apparecchiature mobili, i radielli, indossate da ciascun volontario per almeno otto ore al giorno. Abbiamo previsto anche due punti fissi di rilevamento, in corso Torino e baluardo Partigiani, dove i radielli resteranno installati per l'intera settimana, a non più di tre metri dal suolo. E' materiale testato e che darà risultati attendibili».

Spiega Giorgio Albertinale, presidente di Legambiente Novara: «L'analisi dei dati, raccolti a cura della Fondazione Maugeri di Padova, l'avremo verso fine mese. A Novara il rilevamento del benzene è mai stato eseguito, anche perchè la legge lo rende obbligatorio solo per le città superiori ai mila abitanti. E' assodato però che si tratta di uno degli inquinanti atmosferici più pericolosi, la cui presenza è strettamente correlata al traffico automobilistico». Secondo il responsabile novarese di Legambiente, «gli alti livelli registrati in molte città e regioni, anche in comuni più piccoli del nostro, inducono a ritenere che si tratti di un problema urgente e da verificare anche per Novara. Ricordiamoci che siamo vicini a Malpensa e alla sua cappa di inquinamento pesante».

Laura Ciceri, vicepresidente di Legambiente, ha concluso spiegando che «inizialmente si voleva piazzare 15 radielli, ma per una città di centomila abitanti, erano troppi. Speriamo di avere un quadro esatto della situazione, anche per capire se sia scelta giusta quella di chiudere il centro alle auto solo poche ore la domenica. Come se dal lunedì al sabato si respirasse un'aria più pulita».

Laura Ciceri vicepresidente di Legambiente sezione di Novara è intervenuta a conferenza di ieri mattina a San Martino

Ieri l'anteprima, martedì sera la presentazione ufficiale nell'auditorium della Bpn

In «Preludio» il destino di un mito

Guido Cantelli raccontato negli affetti e sul podio

Maria Paola Arbeia

NOVARA

Il consiglio di Cuini Amelio Ortiz e Alessandro Turci, i registi: seguitelo con l'emozione. Se vi commuoverà, ditelo a quanti hanno lavorato in «Preludio». Sarà la recensione più gradita. Il documentario sulla vita e l'arte direttoriale di Guido Cantelli, che viene presentato martedì sera nell'auditorium Bpn, regala anche se non si è cultori della musica classica. Preparatevi al racconto incalzante di un'esistenza eccezionale. Parole e immagini un genio per sempre giovane. Com'era tutti i giorni e nelle notti dei trionfi sui podii più prestigiosi, davanti alle «sue» orchestre alla Scala e mezzo mondo: così conoscerete Cantelli. Rigorosa la ricerca, preziosi i ricordi della moglie Iris, della nipote Mariangela, del soprano Mariella Angioletti e del flauto solista (per anni alla Scala) Glauco Cambursano, del direttore d'orchestra Riccardo Muti e del musicologo Alfredo Mandelli, del giornalista-biografo Mario Giorda. Ieri alla presentazione il maestro Folco Perrino ha invitato tutti a «non chiedersi dove sarebbe arrivato Cantelli se non fosse scomparso così presto, a 36 anni. Lui è stato, e resterà sempre, un grande fra i più grandi». Il documentario «Preludio» si deve ad un'idea dei novaresi Federica Miglio (ha curato la produzione esecutiva) e Alessandro Turci, alla documentarista berlinese-argentina Cuini Amelio Ortiz, al direttore della fotografia Hector Navarrete; vi hanno lavorato il tecnico del suono Alejandro Cardenas e lo speaker Ezio Ferraris. La realizzazione è italo-tedesca: casa di produzione Telepotsdam GmbH per l'emittente Zdf/3sat il sostegno di Regione e Provincia. Una sinergia perfetta sull'asse Novara-Berlino nel segno della cultura. Ieri per l'anteprima nella sala Est Sesia sono intervenuti il presidente della Provincia Maurizio Pagani, l'assessore Stefano Monteggia, lo studioso Paolo Bertoli. Per i posti ancora disponibili nell'auditorium: 0321-378643. Pagani promette che sarà riproposto. «Preludio» s'inizia con l'immagine dei rottami dell'aereo precipitato, tragico volo che si è portato via il «più grande dopo Paganini ma solo per cronologia» come scrisse il critico Massimo Mila. La telecamera indugia sugli spartiti bruciati. Struggente. «Preludio» si chiude sul primo piano dell'ancora affascinante moglio, la pittrice che conquistò il Genio. Racconta del biglietto che lui le dedicò prima di quella partenza, per le loro anime mai diventata addio: «Questa è la tua arte, continua».

Ieri le autorità, i registi e i ricercatori alla presentazione di «Preludio»

IN CITTÀ E FUORI

Tortelli di San Giuseppe

Appuntamento con i «tortelli di San Giuseppe» proposto dall'Aib (Associazione Antincendi Boschivi) dalla mattinata fino al pomeriggio di oggi in piazza Europa di Prato Sesia. La distribuzione di dolci, riscoperta da quattro anni per la Festa del papà, ha lo scopo di autofinanziare l'acquisto di attrezzature da parte del sodalizio che si occupa di protezione civile e di prevenzione incendi. Domenica prossima, 19 marzo, in collaborazione con l'Avis l'iniziativa verrà ripetuta in piazza Cacciami di Grignasco. **[r. l.]**

Rally al Panathlon

Il meeting del Panathlon Club Mottarone, in programma martedì al Ristorante Cicin di Casale Corte Cerro, sarà dedicato al tema dell'evoluzione del rally automobilistico dagli anni '70 a oggi. Il presidente Giordano Giordani presenterà il rallysta Maurizio Verini, relatore della serata, vincitore di titoli italiani, europei e mondiali. **[r. b.]**

SALUTI

Senologia, i corsi

La Scuola Italiana di Senologia ha presentato il programma dei corsi specialistici per medici, personale tecnico e paramedico che comprende 43 seminari scientifici, 12 dei quali nella sede di Orta. La scuola, al 16° anno di attività, è presieduta da Costantino Tromellini; direttore scientifico Umberto Veronesi. Il corso è riservato a specialisti in radiologia inizierà a Orta il 27 marzo. **[r. b.]**

INIZIATIVE

«Fior di mimosa»

La Provincia e la Commissione per le pari opportunità nel Vco organizzano la seconda edizione di «Fior di mimosa», manifestazioni al femminile. Il programma comprende spettacoli, concerti, conferenze e la prosecuzione del progetto «Cure, coccole, gioco» con il Soroptimist del Verbano. La presentazione è martedì alle 20,45 alla Casa dell'anziano Massimo Lagostina ad Omegna. Viene anche rappresentato lo spettacolo «Mah, povera donna!» con Silva Cristofari e il coro femminile di Arizzano. **[s. r.]**

QUARTIERI

Sicurezza alla Bicocca

Il Quartiere Bicocca domani alle 18 ospita il sindaco Gianni Correnti e l'assessore Mauro Ottolenghi nella sede di via Sforzesca 89E. Si parla di sicurezza e prostituzione in particolare. **[c. bo.]**

Si ricerca
su Novara e dintorni
AUTORIPARAZIONE
CARROZZERIA VENDITA
per istituzione di
Rivenditore Autorizzato
ŠKODA
Per informazioni telefonare ufficio:
0322 242089

I. T. O. F.
Imprese Trasporti e Onoranze Funebri
Tutto quanto occorre per quella cosa più importante.
PERSONALE
momento per momento ogni vostra esigenza.
Vestizioni ore al giorno
NOVARA
Via Perrone, 5
Tel. 0321 620141 Fax 0321 626171

LETTERE AL GIORNALE

Noi siamo onesti in campo e fuori

E' con profondo rammarico che vogliamo esporre come nei confronti dell'Atletico Novara Calcio, in occasione delle gare sia di andata che di ritorno con il Dopolavoro Ferroviario, venga messa in discussione la serietà della società Atletico, dei dirigenti, allenatore e giocatori tutti, nonché del quartiere Rizzottaglia.

Vogliamo far presente che la società è composta da appassionate persone, onesti lavoratori che dedicano tutto il loro tempo libero per una sana attività sportiva e soprattutto sociale, quindi gli atteggiamenti tenuti nei nostri confronti da parte del Dopolavoro con parole e fatti ci avviliscono.

Facciamo presente che sino ad oggi i dirigenti tutti hanno mantenuto un corretto atteggiamento e fa atto che la società non è mai stata, nelle loro persone, sancita da alcun provvedimento disciplinare. Evidenziamo che sia nella gara di andata dicembre '99) che nella gara di ritorno (4 marzo 2000) la società Dopolavoro Ferroviario ha chiesto l'intervento delle forze dell'ordine non si sa per quale motivo le quali, a intervento effettuato, si sono domandate il perché, poiché nessuna situazione di pericolo era in atto ed anzi i componenti delle due squadre si erano pacificamente allontanati.

Nella gara di ritorno i giocatori del Dopolavoro dopo aver creato una situazione di comportamento scorretto in campo, si sono allontanati abbandonando il terreno di gioco con il pretestuoso motivo di temere per la loro incolumità fisica!!!

Basta! Non vogliamo oggetti di queste situazioni, poiché siamo serie ed onesto persone nonché stimati professionisti. Approfittiamo di questo scritto per segnalare inoltre la poca serietà di società che utilizzano giocatori non in regola con il tesseramento e quindi, eludendo le disposizioni della Federazione, non incorrono, anche con retroattività, in alcune sanzioni disciplinari, falsando la regolarità del campionato.

Nicola Abruzzese, Novara

NUMERI UTILI

PRONTO INTERV. EMER. SANITARIA

Novara e provincia: telef. 118.

AUTOAMBULANZE

Novara: telef. 0321 627.000; **Arona:** telefono 0322 51 61; **Borgomanero:** telefono 0322 84.81; **Domodossola:** telefono 0324 46.600; **Gallarate:** telefono 0331 66.22.22; **Oleggio:** telefono 0321 93 500; **Omegna:** telefono 0323 61.900; 63.666; **Gravellona Toce:** telefono 0323 84.55.59; 865.000; **Stresa:** telefono 0323 33 360; **Trecate:** telefono 0321 77.79.00; **Verbania:** telefono 0323 405.000; 556.000; 55.61.61; squadra naut. salvam. tel. 0323 51.91.00; **Savona:** telefono 0323 92.42.22; **Mergozzo:** telefono 0323 80.705; **Orta:** telefono 18.00; **Grignasco:** S.o.s telefono 0163 41.86.17; **S. Maurizio d'Opaglio:** telefono 0322 96 667; **Lesa:** telefono 0322 Piedimulera: telefono 0324 83.188; Volontari cri P.A. Gres **Sizzano:** 0321 82.05 60; **Nebbiuno:** G.o Vol. Amb. del Vergante: 0322 28.01.17.

GUARDIA MEDICA

Novara: telefono 0321 62.60.00; **Arona:** telefono 0322 51.61; **Borgomanero:** telefono 0322 81.500; **Domodossola:** t. 0324 49.13.34; **Oleggio:** telefono 0321 Omegna: telefono 86.81.11; **Stresa** telefono 0323 31.844; **Verbania (Pallanza):** telef. 0323 54.13.18.

FARMACIE

A **Novara: Comunale,** c.so Mazzini, 1 tel. 0321 39.95.13 (apertura dalle 8,45 alle 20,15, continuato; dalle 12,30 alle 15,15 e festivi chiusi, con obbligo di ricetta medica urgente e diritto addizionale di L. 3000) a **Comunale,** villaggio Dalmazia, tel. 0321 43.10.03 (apertura con orario notturno dalle 8,45 alle 8,45 del giorno seguente; dalle 21,30 alle 8,45 a festivi chiusi, con obbligo di ricetta medica urgente e diritto addizionale di L. 7500).

Per tutta la **provincia**, la reperibilità notturna sarà su chiamata, dietro presentazione di ricette mediche urgenti.

Cassinalonga: *Marafante*, piazza Castello, 5 tel. 0161 31.52.98.

Cameri: *Comunale 1*, via Novara, 45 tel. 0321 51.84.88.

Pombia: *Berti*, via Matteotti, 38 tel. 92.12 20.

Lesa: *Passironi*, via G. Carcano, 21 tel. .

Borgomanero: *Riva*, c.so Garibaldi, 52 tel. 0322 81.541.

San Maurizio d'Opaglio: *Comunale*, p. 1° maggio, 5 tel. 0322

Verbania (Intra): *Clavico*, Manoli, 141 tel. 0323 40.13.55.

M *Maulini (Pezzana)*, via Sempione, 32 tel. 0323 80.123.

Gravellona Toce: *Amigoni*, via Marconi, 57 tel. 0323 84.80.74.

Bogani, p. Cavour, 7 tel. 0324 24.22.88.

Ameno: *De Marchi*, Cavour, 1 tel. 0322 99.81.14.

Cassaca Castiglione: *Pesenti (dr. Di Nola)*, bg. *Molini*, 40 tel. 0324 81.260.

A Novara la criminalità utilizza nuovi sistemi, forse era soltanto una prova

Bande chiodate contro portavalori

Di notte sulla tangenziale, ma l'assalto fallisce

NOVARA

Bande chiodate per dare l'assalto ai furgoni portavalori. La criminalità alza il tiro anche nel Novarese. E' accaduto la notte sulla tangenziale Novara, obiettivo un furgone dei «Cittadini dell'ordine» che trasportava alcune centinaia di milioni. L'assalto è fallito, perchè l'autista del furgone è riuscito a proseguire, ma resta l'allarme e le forze dell'ordine sono allertate, sulle tracce di organizzazioni pronte a mettere in campo ogni mezzo per raggiungere l'obiettivo.

L'episodio accaduto nella notte fra venerdì e sabato è un segnale che deve far riflettere. Sono le 2. Il furgone portavalori dei «Cittadini dell'ordine» ha da poco lasciato Novara per raggiungere un altro istituto di vigilanza, a cui s'appoggia per trasferire il denaro. Percorsa la tangenziale, sta per imboccare la strettoia della rotatoria che immette al casello autostradale Novara Est. E proprio in quel punto, a poche centinaia di metri dalla barriera, è stata stesa sulla carreggiata la banda chiodata. Nell'oscurità l'autista non può accorgersi dell'ostacolo, che invece colpisce i quattro pneumatici.

Il furgone ha un leggero sussulto, ma prosegue la corsa. L'e dei «Cittadini dell'ordine» è infatti dotato di un dispositivo che consente, anche a gomme forate, di continuare, se pure a velocità ridotta, per un tratto considerevole. Un accorgimento tecnico che ha fatto fallire il tentativo di rapina. L'autista arriva al casello e solo dopo qualche centinaia di metri, quando la guida comincia a diventare difficoltosa, si arresta. A quel punto l'equipaggio controlla la situazione, rendendosi conto che i pneumatici sono stati forati. Scatta l'allarme, in pochi minuti arrivano carabinieri polizia. Dei rapinatori nessuna traccia, sull'asfalto è rimasta la banda chiodata. Che non ha danneggiato soltanto furgone portavalori ma anche la vettura di un automobilista arrivato a poca distan- di tempo. Poi il trasbordo dei valori dal furgone a un altro automezzo arrivato dai «Cittadini dell'ordine» per proseguire verso la destinazione.

Restano due interrogativi. L'assalto è fallito per la determinazione dell'autista? Oppure qualcuno ha voluto «sondare l'effettiva resistenza del furgone, prima di agire in un secondo tempo? [g. f. q.]

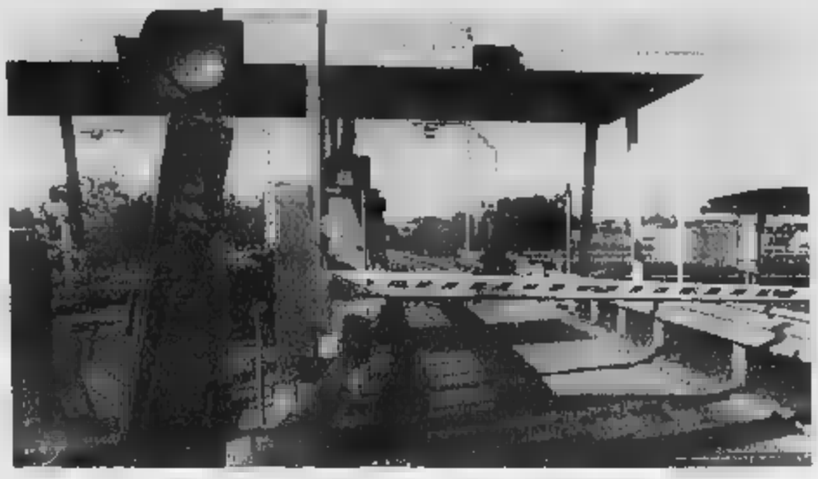

L'ingresso del casello autostradale di Novara Est. La banda chiodata è stata stesa a poche centinaia di metri. Il furgone dei «Cittadini dell'Ordine», predisposto questo inconve, ha resistito all'attacco

Meina, incontro nel salone parrocchiale

Amministratori torrone dei pendolari arrabbiati

Promettono interventi a breve scadenza Miglioramenti sulla Domodossola-Milano

Sabdro Bottelli

MEINA

Non si può certo dire che parlamentari, sindaci e consiglieri non abbiano risposto al disperato appello di Tiziano Zamboni, presidente della Associazione pendolari della tratta Domodossola-Milano. Venerdì sera, nel salone del teatro parrocchiale di Meina, la loro presenza è stata tanto qualificata quanto massiccia. Quali effetti sortiranno da questa mobilitazione è presto per dirlo, ma Luca Castelletto, esponente della stessa associazione, ha insistito sul fatto che «per avere bisogna chiedere e le strategie vanno bene delineate», perchè «il punto dolente è sempre stato la rappresentatività di queste zone, straordinarie paesaggisticamente, eppure tanto depresse ed antiquate per il settore trasporti».

Ad ascoltare il sacrosanto «lamento del pendolare» sono intervenuti i senatori Sergio Vedovato e Marco Preioni, gli onorevoli Marco Zacchera e Paolo Mammola, i consiglieri regionali Pierluigi Gallarini, Gianni Mancuso e Giuliana Manica, i consiglieri provinciali Franco Parracchini, Giovanni Lucini e Gianmario Mandrini, i sindaci di molti comuni tra i quali Arona, Meina, Baveno, Dormelletto e Castelletto Ticino, oltre ad alcuni esponenti della Regione Lombardia. Siamo ormai in campagna elettorale, d'accordo, ma è indubbio che un siffatto schieramento di politici ed amministratori rappresenta un avvenimento eccezionale per questa zona. Staremo a vedere, passate le elezioni come cambieranno le cose.

Gianni Rottai, responsabile del trasporto regionale piemontese, ha sintetizzato il quadro della situazione generale: «Ci stiamo organizzando, ma non è facile risolvere tutti i problemi del Piemonte, regione attraversata da 1200 treni. Posso assicurare - ha aggiunto - che presto si potranno registrare dei miglioramenti, anche e soprattutto sulla Domodossola-Milano».

è parlato di «treni che lasciano molto a desiderare in fatto di condizioni igieniche», di carrozze sovraffollate nelle quali «i viaggiatori sono stipati come sardine».

Daniela De Angelis, vice presidente della Associazione pendolari, ha ricordato che «sono già stati inviati esposti alle prefetture e qualche leggero miglioramento è stato ottenuto: come un servizio di pullman che collega Verbania ad Omegna».

Ma ci sono ancora ritardi a volte quasi incredibili e «è concepibile - ha affermato la stessa De Angelis - che la una madre aspetti per due ore il ritorno della figlia, idem per una moglie che vede rincasare alle il marito atteso per le venti». Per la serie «Un anno vissuto pericolosamente».

Indiziato speciale il treno del mattino che parte da Domodossola alle 6,30, ferma ad Arona alle 7,25 ed arriva a Milano solo qualche minuto prima delle 9: più di due ore per un tragitto di 125 chilometri. La colpa? L'ingorgo di Gallarate dove convergono tre linee (Arona, Luino e Varese) e la successiva strozzatura di Rho, una vera «calamità» per il povero pendolare.

La città in tv a «Rete 4»

Da oggi ad Arona i festeggiamenti per il Tredicino

ARONA. Sei cori, per 120 voci, al concerto che si terrà questa (ore 21) nella Collegiata di Santa Maria. E' uno dei tanti appuntamenti previsti per la festa del Tredicino di Arona. I cori in concerto sini della Schola Cantorum Perosi, del Cai La Rocca, di Mercurago, Tre Ponti, Dagnente e San Carlo. Da piazza del Popolo, questa mattina, Retequattro manderà in onda «La domenica del Villaggio» presentata da Davide Mengacci con Mara Carfagna. Traffico bloccato fino alle 15 sul lungolago da via Poli all'Hotel Giardino. Una buona occasione anche per far due passi ammirando una «cartolina» senza uguali. piazzale Aldo Moro, difronte alla stazione, resterà invece occupato dal Luna Park fino al 21 marzo. Sono circa 700 posti auto che, in questo mese, dovranno essere reperiti altrove. [a.b.]

Condannata e messa in libertà

Dopo lite in famiglia una nigeriana manda all'ospedale i poliziotti

NOVARA. Una lite in famiglia, fra due ex conviventi, ha rischiato di denegerare, venerdì sera, in via Biroli a Novara. L'intervento di due equipaggi della «Volante» è servito a riportare la calma anche se giovane donna nigeriana, Rosemary Okungbowa 29 anni, dopo aver danneggiato l'auto dell'ex convivente si è scagliata contro i poliziotti mandandone un paio all'ospedale per medicarsi le ferite riportarte.

Ha dovuto intervenire il «118» praticando alla donna un'iniezione calmante per condurla alla ragione.

E' stata poi arrestata e denunciata per danneggiamento, resistenza lesioni e violenza a pubblico ufficiale. Processata ieri mattina con rito direttissimo è stata condannata a cinque mesi tutti i benefici di legge e rimessa subito in libertà. [r.a.]

Ha 24 anni e frequenta una scuola serale a Novara

Gattico, giovane scompare i genitori l'appello

GATTICO

Un giovane di Gattico manca da da quattro giorni. I famigliari angosciati e lanciano un appello. Massimo Bartoli ha 24 anni e abita con il padre Arturo e la madre Vally in Gaggia . «L'ultima volta - ricorda la signora Vally - l'ho visto giovedì scorso, alle 16,30. Mi ha salutato dicendomi: "Io vado", come faceva prima di andare a Novara per la scuola serale». Massimo, che lavora al Comune di Grignasco, la sera frequenta una scuola privata del capoluogo per conseguire il diploma di geometra. Usa la propria auto, una Y 10 di colore bianco con profilo rosso, ed anche questo potrebbe essere un particolare utile per le ricerche. Giovedì i genitori hanno vanamente atteso il suo ritorno che solitamente intorno alle 22. Trascorsa la notte, Arturo Bartoli ha denunciato scomparsa del figlio ai carabinieri. Il ragazzo, che in passato ha avuto qualche serio problema, potrebbe essere caduto in una crisi di sconforto. Indossava pantaloni color nocciola e un pullover grigio. [s. bott.]

Massimo Bartoli lavora a Grignasco

L'iniziativa del Comune dopo una serie di truffe

Un vademecum sicurezza per tutti i borgomaneresi

BORGOMANERO

Un vademecum sulla sicurezza da distribuire ai cittadini. L'idea è del sindaco Pierluigi Pastore, dopo la serie di truffe commesse ai danni di pensionati. Soprattutto nelle frazioni, falsi impiegati dell'Enel o del Comune hanno estorto danaro con i pretesti più vari: addirittura c'è chi ha detto che i soldi della pensione appena ritirati erano falsi e bisognava madarli al macero, portandosi due milioni in contanti. «Di fronte a questi fatti - dice il sindaco - abbiamo deciso di distribuire un libretto con le indicazioni più opportune per tutelarsi di fronte ad eventuali malintenzionati. La prima indicazione è quella di avvertire subito i carabinieri, in modo che possano intervenire». Il sindaco deve fare fronte anche alle contestazioni politiche: nell'ultimo consiglio comunale è stata fatta slittare l'approvazione del progetto del Palazzetto dello Sport, su cui sono già piovute le critiche dell'opposizione. L'assessore allo sport e ai lavori pubblici Enzo Bobice è stato duramente criticato in consiglio da Dodo Borgna, di «Città Nuova», che ha chiesto le dimissioni. Bobice, che ha ricevuto di recente la delega ai lavori pubblici, ha preferito che fosse il sindaco ad illustrare il progetto della nuova strada fra via Mottarone e la statale per Arona. Borgna ha chiesto che un assessore che non conosce i progetti si dimetta, ma gli ha replicato l'interessato affermando di non essere disposto a prendere lezioni dall'interlocutore, ed a difendere Bobice sono intervenuti il sindaco ed il vice Piercarlo Fornara. Quanto al Palasport se ne riparlerà fra venti giorni, nel prossimo consiglio. [m.g.]

Fiorerma finanzia la tua Seat.

Info Seat 800-077444 www.seat-italia.com

Nuova Seat Leon.
Venite a scoprire perché non piacerà alla concorrenza.

Nuova Leon.
Sabato 11 e Domenica 12 Marzo,
presso tutte le Concessionarie t.

SEAT

Vieni a provarla da.

NUOVA CONCESSIONARIA
ETICA srl
CAMERI-NOVARA • VIA NOVARA 145 • TEL. 0321 517511-12

Due grandi società di trasporti internazionali sono pronte a utilizzare lo scalo merci

Gruppi privati puntano su Domodue

Insediata una commissione per valutare le proposte

Adriano Velli

DOMODOSSOLA

«Ci sono società di trasporti a livello Europeo interessate a Domodue». Lo ha detto ieri in una conferenza- stampa l'assessore provinciale ai trasporti Giovanni Francini, illustrando la delibera della Giunta del Vco che ha istituito una commissione territoriale permanente per valutare concrete proposte di rilancio dello scalo internazionale, oggi largamente sottoutilizzato. «C'è in Europa una grande richiesta di infrastrutture per i trasporti- ha dichiarato Francini- dopo il convegno al Galletti sono stato contattato da due società leader nel settore che sono pronte ad avanzare proposte per l'utilizzo di Domodue. Non sono quindi solo le Fs ad essere interessate allo scalo. Noi, attraverso la commissione valuteremo tutte le possibilità e presenteremo un progetto complessivo che sarà condiviso da tutto il territorio».

«L'ostacolo maggiore- ha aggiunto Francini- resta l'atteggiamento negativo delle Fs che con la nuova società Cargosi, costituita con le ferrovie federali Svizzere, hanno già individuato nel Cim di Novara il centro nevralgico dei trasporti intermodali. Noi non vogliamo a Domodue la fotocopia del Cim e riteniamo che l'impianto, costato ottocento miliardi, non possa essere lasciato alle ortiche».

Il gruppo di lavoro per rilanciare lo scalo ferroviario di Domodue

Dopo anni di sterili proteste per il mancato decollo di Domodue, questa volta sembra si stia facendo sul serio per mettere le Fs con le spalle al muro. Della commissione istituita dalla provincia, presieduta dall'assessore Francini, sono stati chiamati a far parte i sindaci di Domo, Villa e Beura, i presidenti delle comunità montane dell'Ossola e di Antrona, l'assessore regionale ai Trasporti o un suo rappresentante, il presidente della commissione consiliare trasporti a villa San Remigio Marcello Dalla Pozza, tecnici e funzionari. Fra le finalità, lo studio di proposte che valorizzino l'impianto ma anche la possibilità di restituzione all'uso pubblico di aree eventualmente dismesse o non utilizzate secondo il progetto originale.

«Ai decreti di esproprio dei terreni per opere di pubblica utilità- ha affermato il geometra Della Pozza - erano legati impegni precisi. C'è a chiedersi, vista la situazione di oggi, se sono stati rispettati. Un aspetto giuridico che dovrà essere approfondito».

«Ci troviamo con edifici scolastici sovradimensionati- ha ricordato il sindaco di Beura, Omar Bargiga- proprio perché nel nostro Comune era previsto l'insediamento di centinaia di famiglie. Mai viste».

«E' arrivato il momento di fare chiarezza sull'incredibile vicenda dello scalo internazionale- ha sostenuto il sindaco di Domo Mariano Cattrini- appoggio senza riserve l'iniziativa della provincia. Vista la posizione delle Fs, che non hanno intenzione di sfruttare le potenzialità dell'impianto, credo che avremo tutto da guadagnare dalla liberalizzazione delle reti ferroviarie con l'entrata in campo di nuovi soggetti».

[redacted]

CESARA

Otto milioni raccolti con Natale a luci spente

Ammonta ad otto milioni la somma raccolta con l'iniziativa Natale a luci spente. I soldi saranno destinati ad Emergency e all'associazione Golem che opera a Mitrovica. [v. a.]

[redacted]

Il concorso per assegnare i posti barca nel porticciolo

Bandito il concorso per l'assegnazione dei posti barca nel porticciolo. Gli interessati dovranno inoltrare domanda alla Regione Piemonte, Direzione Trasporti, piazza Nizza 44, 10126 Torino. [v. a.]

VERBANIA

Nuova associazione per i campeggiatori

«Itineranti Vco» è la nuova associazione per campeggiatori e camperisti. La sede è in corso Nazioni Unite, 29 a Suna. [s. r.]

SERIANA VIAGGI

TOUR CLASSICI IN AUTOPULLMAN: VIAGGI ORGANIZZATI CON ACCOMPAGNATORE DA TORINO
PENSIONE COMPLETA ESCURSIONI INCLUSE
IL MIGLIOR RAPPORTO QUALITÀ - PREZZO
OTTIMI SERVIZI A PREZZI IMBATTIBILI

PONTI DI PASQUA, XXV APRILE E I MAGGIO

SPECIALE VIENNA: HOTEL 4 STELLE 4gg part.23/3 Lit. 790000; SPECIALE PARIGI: HOTEL 4 / 3 STELLE SUP 4gg. part. 20/4, 22/4, 26/4 Lit. 690.000; 5gg. part. 19/4, 21/4 , 27/4 Lit. 820.000; PARIGI E CASTELLI DELLA LOIRA HOTEL 4 / 3 stelle sup., 6 gg part. 20/4, 26/4 Lit. 980.000; SPECIALE VIENNA 4 GIORNI PASQUA HILTON INTERNATIONAL 5 STELLE LUSSO ,CENTRALISSIMO Lit. 980.000 part. 22/4; VIENNA HOTEL 4 stelle 4 gg. part. 22/4, 28/4 Lit.860.000; SALISBURGO E VIENNA HOTEL 4 stelle 5gg part. 21/4, 27/4 Lit. 1.130.000; PRAGA HOTEL 4 stelle 5gg part. 21/4, 27/4 Lit. 1.090.000; I CASTELLI DELLA LOIRA E PARIGI 7 gg part. 19/4, 25/4 Lit. 1.290.000; I CASTELLI DELLA LOIRA HOTEL 3 stelle 4 gg part. 22/4, 28/4 Lit. 750.000; COSTIERA SORRENTINA HOTEL 4 stelle 5gg part. 21/4, 27/4 Lit. 870.000; VENEZIA E LE VILLE VENETE HOTEL 3 stelle 3 gg part. 23/4, 29/4 Lit. 485.000; PROVENZA E CAMARGUE HOTEL 4 stelle 3gg part. 23/4, 29/4 Lit. 570.000; PROVENZA E CAMARGUE Hotel 4 stelle 2gg part. 22/4, 24/4, 30/4 Lit. 390.000 ; LLORET DE MAR E BARCELLONA HOTEL 3stelle 5 gg part. 21/4, 27/4 Lit. 660.000; CASCATE DEL RENO HOTEL 4 stelle 3 gg. part. 21/4, 23/4, 28/4 Lit. 550.000; LA SVIZZERA HOTEL 4 stelle 4 gg. part. 20/4, 22/4, 28/4 Lit. 730.000; MONACO DI BAVIERA HOTEL 3 stelle sup. 3 gg part. 23/4, 29/4 Lit 560.000; MONACO E CASTELLI DELLA BAVIERA HOTEL 3 stelle SUP. 4gg part. 22/4, 28/4 Lit. 690.000; MERAVIGLIE CULTURALE HOTEL 4 stelle 8 gg part. 22/4, 24/4 Lit. 1.640.000; inoltre: TOUR ANDALUSIA E MADRID 9 gg 23/4 ; LLORET DE MAR: 8 gg 24/4; NORD SPAGNA E PORTOGALLO 11gg 21/4 : ; IL TRIANGOLO D'ORO DELLA SPAGNA 7 gg 19/4, 25/4 ; BUDAPEST 5gg 18/4, 27/4 ; BUDAPEST E PRAGA 7gg 19/4, 25/4 ; VIENNA E [redacted] 19/4, 25/4 ; BELGIO E OLANDA E RENO 8 gg. 24/4; TOSCANA CLASSICA 4 gg 22/4, 28/4 ; UMBRIA 4 gg 22/4, 28/4 ; BRETAGNA E NORMANDIA 8 gg e 7 gg partenza 24/4 ; GRAN TOUR DELL'AUSTRIA CLASSICO 7gg 25/4 ; GRAN TOUR DELL'AUSTRIA 7 gg 25/4 : : ROMANTISCHE STRASSE 5gg 21/4, 27/4.

PRENOTATE AL PIÙ PRESTO PRESSO LA VOSTRA AGENZIA DI FIDUCIA
TRASFERIMENTI: possibilità di partire comodamente dalla vostra città
Esclusivisti a TORINO: seriana viaggi - via Juvarra 18
Tel. 011/5622630 - Sito Internet: www.serianaviaggi.it

Cercasi
COPPIA [redacted]
per villa sul lago d'Orta.
Si richiedono: adeguate referenze.
Si offrono: retribuzione commisurata all'incarico e alloggio.
Inviare dettagliato curriculum vitae e referenze a:
Publikompass 130 - 10100 Torino

UN [redacted]
10.000.000 rata 206.000,
50.000.000 rata 367.350
Altre soluzioni in giornata.
Bollettini postali.
PROMETEO®
FINANZIAMENTI DAL 1985
Sede di Novara. Corso Italia, 11
0321 393261

La Stampa abbonamenti 2000

	Annuale		
	7 gg. sett.	6 gg. sett.	[redacted]
METROPOLI* (1.250 lire a copia)	449.000	385.000	[redacted]
POSTALE (1.000 lire a copia)	359.000	308.000	257.000
EDICOLA (1.150 lire a copia)	413.000*	354.000	296.000

*sol. prima città. *escluso la domenica a Torino città

LA STAMPA

Vogogna, l'iniziativa è di don Paolo Pessina

Incontro sul volontariato con Maria Pia Garavaglia

VOGOGNA

Solidarietà, assistenza, volontariato: [redacted] gli argomenti di [redacted] si parlerà domani alle 20,45, nel salone di Palazzo Pretorio. Interverrà Maria Pia Garavaglia, presidente della Croce Rossa Italiana ed in passato ministro della Sanità. L'iniziativa è della Parrocchia di Vogogna che ormai da anni si misura con le problematiche sociali. «Solidarietà, assistenza, volontariato - spiega il parroco don Paolo Pessina - [redacted] parole impegnative. Dovremmo farle entrare di più nella nostra quotidianità anche se alla prova dei fatti si rimane un po' scettici. Basta pensare a come si è conclusa la missione Arcobaleno». Ma è proprio su questa sfida che don Paolo

L'ex ministro Maria Pia Garavaglia ospite all'incontro di Vogogna

imposterà il dibattito di lunedì sperando che Garavaglia possa tracciare dei percorsi. Dal canto suo l'ex ministro una risposta l'ha data con il libro «Una scelta politica per la vita» in cui racconta il suo sociale nelle associazioni di volontariato e in politica. [f. ru.]

Un altro incendio a Domodossola

Macugnaga, [redacted] salvata dai vigili del fuoco nella casa [redacted] dal fumo

MACUGNAGA

Intervento tempestivo dei Vigili del Fuoco di Domodossola a Macugnaga, ieri pomeriggio, per salvare un'anziana donna che ha rischiato di soffocare in seguito ad un incendio. Cristina Del Ponte, 95 anni, che abita da sola nella frazione di Pecetto, se l'è cavata con un grande spavento. Le fiamme si erano levate, nella sua casa, dalla stufa, coinvolgendo una scala a legna che è andata distrutta. Il fumo sprigionatosi ha invaso il locale dove aveva cercato rifugio. Provvidenziale l'arrivo dei soccorritori, dopo che l'aria era diventata irrespirabile, per portare fuori la donna. Subito domate anche le fiamme tanto che la sfortunata signora ha ripreso immediatamente posto nella propria abitazione. Incendio ieri mattina pure a Domo in un appartamento di corso Moneta, al quinto piano di un condominio. Le fiamme, che si sono sviluppate per via di una candela e hanno distrutto i divani di un salotto, sono state soffocate dagli estintori dei Vigili del Fuoco di Domo arrivati prontamente sul posto. [f. ru.]

Continua lo sciopero della fame

[redacted] in Prefettura per affrontare il caso di Moreno Simionato

CREVOLADOSSOLA

Incontro in Prefettura, domani alle 16, sul caso di Moreno Simionato, l'agricoltore ossolano che continua lo sciopero della fame contro i vincoli dell'autorità di bacino che gli impediscono di ottenere la concessione edilizia per una stalla, in parte già costruita. Simionato, a digiuno da oltre due settimane, è arrivato allo stremo: ieri è stato visitato da un medico che ha definito le sue condizioni «preoccupanti». Alla riunione di domani a Villa Taranto, convocata dal Prefetto del Vco Maria Fiorella Scandura, interverranno parlamentari, funzionari dell'autorità di bacino, amministratori e tecnici della Regione, il sindaco di Crevoladossola, Carlo Rolandi, che ha fatto tutto per risolvere il caso umano dell'agricoltore ma ha le mani legate dal decreto che definisce la [redacted] in cui si trova la fattoria di Simionato a rischio di esondazioni del fiume Toce. Con Moreno Simionato, ci saranno anche esponenti della Life che hanno sollecitato l'incontro. [a. v.]

PEUGEOT 306 STATION WAGON A L. 25.900.000*
CLIMATIZZATORE, HI-FI, DOPPIO AIR BAG E ABS.

Il menu inoltre prevede: Tergicristallo automatico • Servosterzo • Alzacristalli anteriori elettrici • Chiusura centralizzata • Immobilizzatore • Cinture pretensionate • Padding alle portiere • Retrotreno autodirezionale • Retrovisori esterni elettrici autosbrinanti • Fari fendinebbia • Benzina, Diesel e HDi Turbo Diesel Common Rail. **Buon appetito.**
PEUGEOT. PERCHÉ L'AUTO [redacted] UN PIACERE.

www.peugeot.it

È UN'OFFERTA DI:

PALMISANO & C. s.r.l.

NOVARA - Via Verbano, 104 - Tel. (0321) 62.24.47
GALLIATE - Via Trieste, 50 - Tel. (0321) 80.65.16
ARONA - Viale Baracca, 13 - Tel. (0322) 45.338
BORGOMANERO - Via Novara, 318 - Tel. (0322) 84.65.88

306 PEUGEOT

La Navigazione ancora a servizi completi. I dati dell'Osservatorio novarese

Lago sempre più giù

Ed è allarme per gli incendi

«Ci prepariamo a fare la danza della pioggia». Il direttore della Navigazione Lago Maggiore, Piero Ferrozzi, stempera con una battuta le preoccupazioni per la prolungata siccità. Ancora qualche centimetro e il livello del lago non consentirà più ai traghetti Intra-Laveno di viaggiare a pieno carico. «Per il momento riusciamo a garantire un servizio regolare ma se continua così - spiega l'ingegner Ferrozzi - dovremo abbassare da 440 quintali a 400 il carico trasportabile utile. Siamo molto preoccupati per il futuro. Quando inizierà la stagione turistica potrebbero esserci problemi anche per gli aliscafi in scali come Ispra».

Così gli occhi sono puntati all'idrometro del lago e alle nuvole, meglio se «svizzere». Il bacino imbrifero del Verbano, infatti, per il 90 per cento è territorio elvetico. Qui si immette il Ticino. Inevitabile sondare l'Osservatorio meteo di Locarno Monti, autentico tempio delle previsioni. Fino a mercoledì splenderà il sole.

D'altra parte le Alpi hanno formato un'autentica barriera tra il Nord, piovoso e ricco di neve, e il Sud. Gennaio e febbraio nel Ticino meridionale sono stati i due mesi più aridi del secolo. Ed anche sul nostro versante la scarsità di neve è memorabile: mai così poca negli ultimi cinquant'anni. Un disastro per le riserve idriche, guai annunciati per l'agricoltura ed i boschi. Il rischio di incendi è elevatissimo e dai Comandi del Corpo Forestale dello Stato e Vigili del Fuoco si rinnovano gli inviti a non accendere assolutamente fuochi e a segnalare eventuali roghi con la massima celerità.

Anche ieri è stata una giornata di superlavoro. A Gozzano sono bruciati 5 ettari di bosco di castagno. L'incendio è stato domato da 30 forestali che hanno lavorato tutta la notte arginando le fiamme con la tecnica del controfuoco. Altri roghi a Suno ed Armeno, subito spenti. A Ghemme, in località Strego, forestali, volontari, vigili del fuoco e carabinieri hanno spento le fiamme che sono riprese poco dopo, quasi certamente per opera di un piromane.

Intanto l'Osservatorio Geofisico di Novara ha elaborato un'interessante statistica delle temperature massime e delle precipitazioni dei primi tre mesi degli ultimi cinque anni. I dati sono stati rilevati alla Stazione del Torrion Quartara. I 26° di questi giorni sono stati superati soltanto dai 29° del marzo '97 (ma abbiamo ancora venti giorni per eguagliare quel record). Le massime di febbraio e gennaio non si sono fermate a 19°.

Per quanto riguarda le piogge questo mese sono caduti 0,4 millimetri per metro quadrato contro i 6 di febbraio e gli 84,7 di gennaio. Nel '99 andò peggio: soltanto 24,7 mm il primo mese dell'anno, poi più nulla. Nel '98 le piogge furono meglio distribuite ma complessivamente si arrivò a 74 mm. Ancora più avaro il '97, quando a gennaio ci furono 69,2 mm, 0,7 a febbraio e 0,3 a marzo. Nel '96, invece, 188,7 mm a gennaio seguiti da 38,5 e 18,1. (c. bo.)

LE PREVISIONI

OGGI
Soleggiato, bello, in prevalenza soleggiato
temperatura minima: 7 °C
temperatura massima: 17 °C
probabilità di precipitazioni: 0%

DOMANI
Abbastanza soleggiato
temperatura minima: 7 °C
temperatura massima: 19 °C
probabilità di precipitazioni: 0%

MARTEDI'
Abbastanza soleggiato
temperatura minima: 11 °C
temperatura massima: 21 °C
probabilità di precipitazioni: 0%

MERCOLEDI'
Abbastanza soleggiato
temperatura minima: 8 °C
temperatura massima: 19 °C
probabilità di precipitazioni: 10%

Fonte: Osservatorio Meteo Locarno Monti

Per i traghetti si prevede una riduzione del carico trasportabile

OGGI

L'Adalgisa montanara con la passione del volante

Romolo Barisonzo

Cominciò a guidare l'auto per gioco ma il tarlo del motore l'aveva precocemente contagiata tanto da fare di Adalgisa Pirazzi (1991-1999) da Piedimulera un'autista assai nota ancorché clandestina. Ma nel 1930, non ancora ventenne, ottiene la patente globale che le consente di guidare addirittura il camion con rimorchio.

Sposata e poi vedova dell'autotrasportatore Alfredo Gaido morto in un incidente stradale, dopo qualche anno si unisce in seconde nozze con il cognato Guglielmo, ovviamente camionista pure lui. L'Adalgisa guida il taxi, trasporta sabbia e cemento nei cantieri, è agente d'assicurazione, apre due negozi di frutta e verdura a Pontegrande e Vanzone, in valle Anzasca, manda avanti la famiglia e paga cambiali alla giusta scadenza.

Nemmeno la guerra riesce a rallentare il dinamismo; anzi, quella donna se la cava con grande abilità destreggiandosi fra il mercato nero e i posti di blocco per evitare i mitra di tedeschi, fascisti, partigiani.

La costituzione minuta, ma nervosa e reattiva, non è mai stata un handicap per l'Adalgisa nemmeno quando, di notte, viene sequestrata da due delinquenti armati di coltello.

Sembra rassegnata, tracheggiata, finché con mossa fulminea, afferra il cric che tiene sotto il sedile e lo fa volteggiare come una clava, mettendo in fuga i due balordi, pesti e intimoriti.

Quei due tagliaborse non potevano sapere che l'Adalgisa era colei che guidando il taxi aveva superato di gran carriera la colonna dei nazisti in marcia verso Ceppomorelli per rastrellare case e baite, alla ricerca di partigiani e renitenti.

Quel giorno il passaparola dell'Adalgisa mise in stato d'allerta i più collaudati nascondigli anzaschini.

In carriera trasportò detenuti e collegiali, turisti e geometri, partorienti e feriti. All'Ospedale di Domo, indossato furtivamente un camice bianco, in piena emergenza si trovò ad operare accanto al chirurgo di guardia per soccorrere un infortunato grave raccolto lungo la strada. Solo dopo tre ore, a intervento concluso, il sanitario si accorse di aver avuto al suo fianco, quale assistente, l'imprevedibile Adalgisa.

Dalla Balilla alla Fiat 124 non c'era auto che avesse segreti per l'Adalgisa che ha percorso migliaia di chilometri sostituendo pneumatici, candele, bronzine: possedeva capacità tecniche da anticipare il soccorso stradale.

Ha guidato l'auto fino agli ultimi giorni della sua vita al servizio del prossimo: conosceva tutte le curve delle valli ossolane, ma sapeva destreggiarsi anche negli ingorghi del traffico milanese.

E sempre con discernimento, prudenza e disinvoltura, sulla via più giusta, com'era prerogativa dell'Adalgisa, concreta montanara, sposa, madre e regina della famiglia, decana del volante.

Si conclude oggi il convegno con le delegazioni straniere

Avis, un confronto europeo

Da Stresa con i giovani donatori del Vco

STRESA

Conoscere e conoscersi: è questo il tema del convegno interregionale che i giovani dell'Avis del Vco hanno organizzato a Stresa e che si conclude oggi. All'incontro hanno aderito i rappresentanti dei donatori di sangue di tutta Italia, ai delegati siciliani e trentini, che con l'ausilio di medici ed esperti affrontano alcuni dei temi più delicati legati alla donazione. Grande l'attenzione rivolta all'appuntamento da quanti operano nel campo del volontariato. Al congresso prendono parte anche rappresentanti stranieri compresi il presidente della Croce Rossa tedesca Peter Helmer, che ha illustrato la situazione della donazione di sangue in Germania, ed il rappresentante della Croce Rossa della Svizzera Italiana Damiano Castelli, che interverrà questa mattina. «Ci è sembrato utile e importante organizzare un convegno che mettesse a confronto le diverse realtà europee nell'ambito della donazione e della trasfusione di sangue» dice Patrizia Grandi presidente dei giovani avisini del Vco. Nel campo della donazione il Piemonte è una delle maggiori realtà nazionali ed il Vco ha da tempo, grazie ai settemila soci Avis che provvedono ad undicimila donazioni l'anno, raggiunto la completa autosufficienza. «Inoltre dalla nuova provincia partono settimanalmente sacche di sangue destinate ai talassemici della Sardegna - fa notare Tiziana Tacchini, presidente provinciale dell'Avis - mentre sul territorio, oltre a donare sangue, contribuiamo all'acquisto di attrezzature mediche e ad opere di solidarietà». Una di queste riguarda Vasco, il bambino gravellonese di sei anni affetto da leucemia che gli avisini stanno aiutando. [v. a.]

Ai lavori del convegno in corso a Stresa organizzato dai giovani dell'Avis Oggi intervengono anche delegati delle organizzazioni di altri Paesi europei

L'incontro sul ruolo di Comuni e Province

Ghigo a Pettenasco incontra i sindaci

PETTENASCO

Amministratori riuniti ieri a Pettenasco per dibattere del futuro degli enti locali. L'incontro, organizzato da Forza Italia, ha fatto il punto sul rapporto tra Regione, provincia e comuni nell'ambito delle riforme in atto nel Paese. Atteso l'intervento del presidente della Giunta Regionale, Enzo Ghigo, che ha toccato i tempi più scottanti indicando anche quelli che sarebbero le soluzioni per dare maggior forza agli enti locali. «E' indiscutibile che per restituire alla gente anche la voglia di fare politica, ovvero di tornare ad essere protagonista del proprio futuro a livello locale, provinciale e regionale, è necessario pensare ad un federalismo vero - ha detto Ghigo - ed il vero federalismo è innanzitutto fiscale. Ciò porterebbe ad un reale trasferimento di poteri dallo Stato centrale, al quale restano le competenze nazionali ed internazionali, a quello locale». Ghigo ha indicato in tre punti il futuro degli enti locali soprattutto se proiettati nell'ottica europea: le infrastrutture ed i collegamenti, la diversificazione produttiva con particolare valenza al ruolo degli enti locali a cominciare dai comuni e l'internazionalizzazione del territorio attraverso collegamenti con l'Europa. «La Regione deve acquisire un ruolo di programmazione - ha detto ancora Ghigo - trasferendo, come prevedono i decreti Bassanini competenze esecutive agli enti locali». Pierluigi Gallarini ha ricordato come «l'intervento congiunto di Regione, Piemonte, provincia di Novara e comuni ha portato lo Stato ed il ministro Bersani a rivedere la propria posizione sulle rotte di Malpensa». Attenti gli amministratori alle parole del presidente della regione e più d'uno ha chiesto che «il percorso iniziato con il decentramento amministrativo trovi giusta definizione con l'applicazione del federalismo ottenibile con la riforma costituzionale dello Stato che riordini e ristrutturi i vari livelli dello Stato stesso». [v. a.]

Ringerma finanzia la tua Seat.

Nuova Seat Leon.
Venite a scoprire perché non piacerà alla concorrenza.

Info Seat: 800-877444 www.seat-italia.com

Nuova Seat Leon.
Sabato 11 e Domenica 12 Marzo,
presso tutte le Concessionarie Seat.

SEAT

Venite a provarla da:
MOTOR JOLLY Sas S.S. 142 Loc. Piola - Gattico - Tel. 0322.835390 Fax 0322.835622

L'INFORMATUTTO ARTIGIANO

Confartigianato NOVARA - VERBANO CUSIO OSSOLA

ATTUALITÀ

Positivo incontro fra Confartigianato e il presidente della Regione Piemonte Ghigo

Positivo e proficuo confronto fra gli artigiani e il presidente della Regione Enzo Ghigo. Nella sala teatro del Palazzo dei Congressi di Stresa, lo scorso 4 marzo, il presidente della Regione Enzo Ghigo ha incontrato gli artigiani di Confartigianato Novara Verbano Cusio Ossola. Un incontro proficuo, dicevamo. Nella sua relazione introduttiva, il presidente di Confartigianato Novara Verbano Cusio Ossola e Confartigianato Piemonte Mario Galli ha sottolineato l'importanza dell'artigianato nell' economia della regione e delle province di Novara e del VCO. Galli ha ricordato il grande lavoro svolto dalla regione in collaborazione con Confartigianato, un risultato fra tutti, l'approvazione del Testo unico per l'artigianato, che ha consentito di liberare risorse importanti per il settore artigiano. Molto il lavoro fatto, molto quello ancora da fare, toccando aspetti strategici per lo sviluppo del nostro Piemonte e delle nostre province dalla viabilità all' intermodalità al nuovo porto di Stresa. Alle sollecitazioni del presidente Galli e del segretario regionale di Confartigianato Silvano Berna,il presidente Ghigo ha risposto con un ampio ventaglio delle cose fatte e di quelle da fare, in particolare avanzando l'ipotesi di convogliare i TIR sull'autostrada nelle ore notturne per decongestionare la statale 33, assumendosi la Regione l'onere del pagamento dei ticket; così come per il porto di Stresa Ghigo ha auspicato una rapida soluzione. Altro dato rilevante ricordato da Ghigo il finanziamento - nei cinque anni di governo regionale - di 250 miliardi all'artigianato.

Al tavolo dei relatori, oltre al presidente Enzo Ghigo e al presidente Galli, l'assessore regionale al Turismo Ettore Racchelli, il segretario di Confartigianato Piemonte Silvano Berna. Moderatore dell' incontro era Francesco Antonioli, giornalista del Sole 24ore – supplemento Nord Ovest. Fra gli ospiti presenti in sala l'onorevole Marco Zacchera, il presidente della Provincia di Novara Maurizio Pagani, il presidente della Provincia del VCO Ivan Guarducci, gli assessori provinciali di Novara Maria Teresa Annovazzi, Antonio Tenace e Valter Mattiuz e del VCO Valerio Cattaneo e Arturo Lincio.

Presenti i sindaci di Stresa Giampaolo Calligarich e Vignone Magda Verazzi.

Il tavolo della presidenza all'incontro di Stresa fra Confartigianato Novara Verbano Cusio Ossola e il presidente della Regione Piemonte on. Enzo Ghigo

ATTUALITÀ

Rapporto deficit/Pil Confartigianato: "Far decollare il nostro Paese e ridurre la spesa improduttiva"

"La riduzione del deficit in rapporto al PIL era nelle attese: nello scorso anno ci siamo trovati di fronte, da una parte, al calo dell'inflazione dovuto a fattori, quali il basso costo del denaro, che hanno frenato il processo inflazionistico e, dall'altra, all'incremento del gettito fiscale che è stato solo parzialmente ridistribuito attraverso la riduzione della pressione fiscale. In sostanza, se da una parte dobbiamo guardare con favore alla riduzione del rapporto deficit/Pil all'1,9%, dall'altra dobbiamo anche manifestare le nostre preoccupazioni perché il PIL è cresciuto troppo poco". Così Confartigianato commenta i dati diffusi dall'ISTAT.

"Ci sono invece - prosegue la nota - ampi margini per l'incremento del Pil e con esso, dello sviluppo produttivo e dell'occupazione: la crescita dell'1,4% resta purtroppo ancora insufficiente e rischia di indebolire il nostro Paese in Europa".

"La strada è quella che passa per la riduzione dei vincoli burocratici e per l'incoraggiamento del rischio e del cambiamento, sia con investimenti mirati, che con una più giusta distribuzione del welfare. Non bisogna dimenticare che, in Italia, la spesa improduttiva è ancora elevata.

Usiamo questa tendenza Deficit/Pil non per illuderci, ma per avere più coraggio e maggiore velocità, poiché il differenziale con i Paesi più competitivi aumenta di anno in anno".

MANIFESTAZIONI

Expo 2000 a Domodossola A luglio la quarta edizione dell'esposizione Italo Svizzera

Torna il prossimo luglio l'esposizione italo svizzera di Domodossola, appuntamento che si ripresenta ogni venticinque anni. Partita nel 1925, oggi, nel Duemila, conferma il proprio carattere di eccezionale appuntamento e vetrina sui prodotti e servizi del Canton Vallese, Canton Ticino e del Verbano Cusio Ossola. Un expo di grande rilievo, un appuntamento veramente irrinunciabile per tutti gli operatori del settore: per informazioni sull'iniziativa basta chiamare Confartigianato Novara Verbano Cusio Ossola, tel 0321 661111. Confartigianato sarà presente anche con uno stand istituzionale. Per adesioni invece rivolgersi direttamente all'Ufficio Commerciale dell'esposizione, presso l'Ufficio Informazioni Turistiche, nella stazione di Domodossola, tel 0324 44555. Per le aziende essere presenti all' edizione 2000 dell'Esposizione Italo Svizzera significa contare su una vetrina di sicuro successo. La prima edizione dell'expo si tenne nel 1925, sulla scia dell'entusiasmo per l'apertura del Traforo del Sempione. Dopo la guerra, l'edizione 1950 segnò il ritorno alla normalità e alla pace, un'occasione per segnare la ripresa produttiva e gli scambi fra i due paesi. Nel 1975 l'expo confermò il successo delle edizioni presenti, con un importante riscontro di pubblico e di espositori.

Aperta anche oggi DolceMalpensa All'interno dello scalo

"Normative europee costruite 'a misura' di multinazionale, leggi italiane complesse, eccesso di costosa burocrazia, controlli sovrapposti e contraddittori: sono i 'killer' che minacciano 1.650 prodotti agroalimentari di qualità e la sopravvivenza delle 61.000 imprese artigiane che producono quasi il 90% delle specialità della nostra tradizione gastronomica".

Lo ha sottolineato il Presidente di Confartigianato Ivano Spalanzani, nel corso dell'iniziativa "DolceMalpensa", terza tappa dal 6 al 12 marzo - dedicata ai dolci - del 'viaggio' "Alla ricerca del gusto perduto", che la Confederazione sta conducendo per tutelare e valorizzare i prodotti italiani a rischio di estinzione. All'iniziativa è intervenuto il Ministro delle Politiche Comunitarie Patrizia Toia. Nell'intervenire al Convegno introduttivo il Ministro Toia si è impegnata a salvaguardare, insieme con le organizzazioni di produttori e consumatori, le produzioni italiane sul mercato europeo e su quello mondiale.

A DolceMalpensa anche la tradizione dolciaria novarese e del Verbano Cusio Ossola. Aziende artigiane del settore infatti presenti con i prodotti caratteristici delle nostre province. Biscottini di Novara, Focaccine di Nonio, biscotti di Riso, Pan Verbano, Torta del Lavo, Fiori del Lago Maggiore, Buci di Verbania sono i prodotti che i passeggeri in transito da Malpensa e i numerosi visitatori potranno gustare nei due punti espositivi allestiti al primo e secondo piano, e facilmente individuabili.

L'iniziativa, promossa da Confartigianato, vede la presenza del Biscottificio Camporelli di Novara, delle pasticcerie Boriolo di Novara, Piazza di Nonio e Casa del Dolce di Verbania.

Un appuntamento dunque imperdibile per tutti gli amanti della tradizione dolciaria artigiana: basta recarsi all'aeroporto di Malpensa e gustare i prodotti dolciari della più genuina tradizione dolciaria artigiana.

Cerchi lavoro? Vuoi lavorare in proprio?

FAREIMPRESA Confartigianato

Numero Verde 800-334488

Partecipa GRATUITAMENTE agli incontri di Imprenditoriale

Prossimo appuntamento LUNEDÌ MARZO
(inizio ore 21.00) presso la sedi Confartigianato di:
Borgomanero - via Matteotti, 42 (tel. 0322 837611)
Gravellona Toce - via Liberazione, 20/a (tel. 0323 837611)

I COSTI A CARICO DELL' IMPRENDITORE ARTIGIANO
la documentazione degli incassi: la fattura, lo scontrino e la ricevuta fiscale - il controllo del bilancio - gli obblighi fiscali a carico delle imprese: la tenuta della contabilità, la dichiarazione annuale IVA e la dichiarazione dei redditi

DALL' 8 MARZO IN EDICOLA

LA STAMPA
+
computer idea

A SOLE 2000 LIRE

Il rivestimento dei pavimenti determinante nella costruzione della casa

Sotto i piedi qualcosa di prezioso

Quando una piastrella può fare la differenza

scelta della piastrella non è elemento di secondo piano. Anzi. Basta pensare al colpestio che negli anni caratterizza le varie stanze. E immaginarsi il tonfo sordo della pentola che cade sul pavimento, o le battaglie dei bambini che hanno scambiato la stanza per campo di lancio di oggetti di ogni sorta. Anche nel mercato delle piastrelle sono entrati i computer. Sembrerebbe impossibile, eppure la programmazione ha fatto capolino anche in questo settore. Il motivo è semplice. Oggi vanno di moda i disegni anticati: a prima vista con i colori quasi sbiaditi, puntinati, danno l'idea la piastrella posata 20 anni fa. Invece si tratta di un genere di produzione molto sofisticata, che utilizza le immagini allo scanner, appunto quelle di vecchie piastrelle, riprodotte poi sugli elementi appena sfornati dalla fabbrica. In questo modo si ottiene sorta di «tappeto» variegato, una specie di tessuto scozzer. L'effetto ottico quindi quello del pavimento antico, e questo modello piace deve naturalmente abbinato mobili antichi.

è qualità della piastrella che oggi determina la differenza. Il mercato propone le piastrelle di porcellanato: la piastrella, tipo quella delle autorimesse di una volta, viene smaltata. «E quindi - dice Riccardo Blardone della Idroplast di Pieve Vergonte - il tipo di lavorazione unisce la robustezza la raffinatezza. Ma il motivo per cui questa novità sta ottenendo successo è la durezza del materiale impiegato, la resistenza anche a urti molto forti». Un prodotto di qualità, e soprattutto, per la gioia della padrona di casa «Facile tener pulito».

Il consiglio dell'esperto è quello di utilizzare lo stesso tipo di piastrella in tutta casa, ad eccezione del bagno, proprio per conferire un tocco di uniformità. fuga di circa millimetri: «Nel Nord Italia - aggiungono alla Idroplast - si dai 3 ai millimetri, regioni come la Toscana la media ben più alta, circa 7».

Una bella luce, un elemento che illumina tutta la casa, e solo con il calore che : da sempre il camino regala fascino agli ambienti. non solo agli ambienti in stile: anche la casa moderna può approfittare di soluzioni all'avanguardia e disporre di un camino, che unisce menti moderni alla tradizione. E se è così fortunati da poter arredare uno spazio ampio, allora si può adottare una soluzione molto prestigiosa: gli elementi laterali del camino si allungano e diventano mensole su cui posare oggetti e collezioni. Tra gli esperti del settore, che possono offrire al cliente il giusto consiglio, Elio Tori di Villadossola, esclusivista dei caminetti Montegrappa. Garantisce posa in opera e assistenza, come la consulenza in loco, per studiare la soluzione più opportuna.

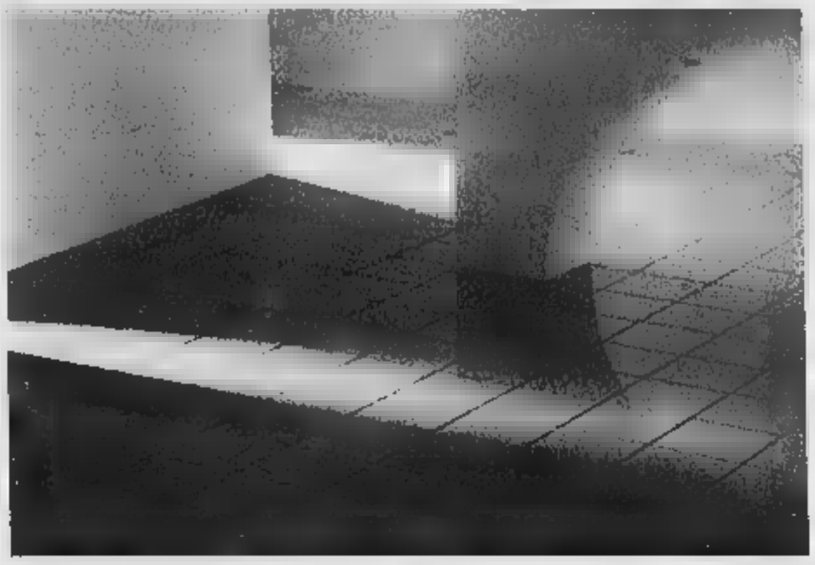

Anche nel mercato delle piastrelle entrati i computer. Per ottenere una specie «tappeto» variegato si utilizza lo , che ripropone immagini vecchie piastrelle

L'ARREDAMENTO SUL VIDEO

Alcune ditte disegnano su misura i mobili e l'ingombro degli spazi

Un servizio personalizzato per creare un ambiente accogliente

Ultra-moderno oppure arte povera? O magari un mix ben calibrato e personalissimo di antico nuovo? Scegliere l'arredamento di una è sempre difficile ed è importante (viste le cifre impegnate!) riuscire ad azzeccare «al primo colpo» i mobili creando ambiente accogliente e di proprio gusto. Una soluzione ideale è il servizio offerto da alcuni mobilifici che «disegnano» mi- l'arredo e con il computer anticipando sul video la che sarà.

Si comincia con i rilievi ai locali: un tecnico misura le diverse stanze registrando soprattutto le particolarità di costruzione dell'abitazione. Ovvero: la colonna realizzata in quella data posizione piuttosto che la strana rientranza del muro della cucina. Semplici dettagli che a volte costringono a modifiche, anche importanti, sui mobili.

Quindi, il cliente dà gli input indispensabili per pensare l'arredamento: stile generale dei mobili e spesa complessiva che vuole sostenere in modo da centrare il più possibile le preferenze le possibilità economiche di ciascuno. Più le idee chiare e più informazioni possono offrire al che quindi ha maggiori possibilità di centrare il bersaglio.

Quando tutti i dati sono raccolti, parte. A quel punto il disegnatore traccia qualche ipotesi di casa e di preventivo di spesa. Ovviamente sul computer. Sul video si vedrà prendere forma la casa di domani.

«Le immagini sono tridimensionali e offrono una visione prospettica dei locali - illustra Serafino Molteni, titolare del Centro arredamento «Il quadrifoglio» di via Braille 12 a Piedimulera - e per alcuni tipi di arredi anche a colori. Il progetto, cioè è più il semplice pezzo di carta ma una sorta di foto degli interni dell'alloggio».

L'utilizzo delle diverse tonalità è molto utile soprattutto per certi tipi di cucina che sono realizzate con mix di colori e legno. Calcolare, ad esempio, l'ingombro degli spazi può essere molto difficile avendo davanti soltanto un foglio con le righe del progetto: l'immagine del video, invece, offre a colpo d'occhio l'insieme di mobili e locali. Per scoprire in tempo che quella poltrona così larga rende difficoltoso il passeggio mentre il mobile tanto alto rischia di risultare troppo imponente in quello spazio. Scoprirlo prima è un bel vantaggio.

CAMINETTI MONTEGRAPPA
Rivenditore di ZOTA
TORI ELIO
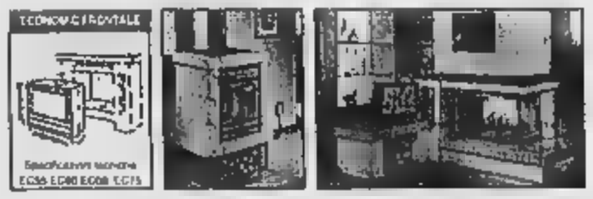
MASSIMA ASSISTENZA PER LA MESSA IN OPERA.
Vasto assortimento di stufe e inserti per camini già esistenti:
STAR KAMIN, 100 modelli di rivestimenti eseguiti su misura, alcuni in visione presso la nostra sala mostra.
VILLADOSSOLA - Via Bianchi N. 226
Tel. e Fax (0324) 53715

centro arredamento
il quadrifoglio S.r.l.
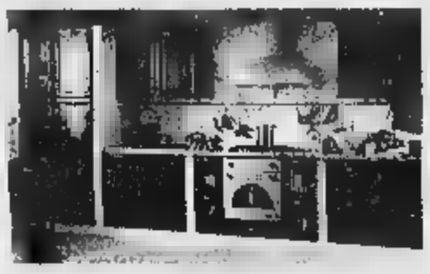
VOGLIA...
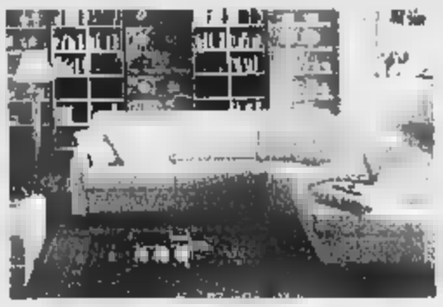
DI...

...ARREDARE
PIEDIMULERA (VB) Via Braille, tel. 0324

VOCI DEL VERBO
• PAVIMENTI E RIVESTIMENTI ceramica
Legno - Pietra naturale - Gres porcellanato
Cotto e Klinker - Lamparquet
nazionale e di importazione
• Sala Mostra
Consulenza progettazione
ambienti bagno - Progett.
impianti riscaldamento
Posa in opera specializzata
• ARREDOBAGNO
Vasche e Docce idromassaggio
Mobili componibili - Sanitari - Accessori
Rubinetteria
• IDRAULICA
Componentistica per la di tutti gli
impianti idrotermosanitari
• RISCALDAMENTO E CONDIZIONAMENTO
Caldaie murali basamento
Impianti completi da pavimento o
tradizionali - Caminetti da inserimento
ed inserti speciali in oltre 34 modelli
Sopralluoghi gratuiti con posa in
opera specializzata

idroplast
VENDITA INGROSSO E MINUTO
CHIUSO il SABATO POMERIGGIO
Uscita Superstrada - PIEVE VERGONTE (VB) Tel. 0324.86212 Fax 0324.869607
DeLonghi EUROGRES SARDO OCEAN IDROCLIMA GRUPPO SANITARI ITALIA mobilcrab Lecteo ARTESI AIR-BLU Kloben Roca

Cinque attori brillanti domani al «Vip» per l'ultimo spettacolo della rassegna teatrale

«Toccata e fuga» di risate a Verbania

Sul palco la vita di coppia tra fedeltà e tradimento

Paolo Crivellaro

VERBANIA

La vita di coppia, fedeltà e tradimento, torna a dominare la scena in «Toccata e fuga» firmato da Derek Benfield in programma per la stagione di prosa domani al Teatro Vip di Intra. A interpretare la commedia, ultimo appuntamento della rassegna, Gigi Sammarchi, Franco Oppini, Vera Castagna, Barbara Corradini, Cinzia Spano diretti dal regista Marco Vaccari per la produzione «Fama fantasma» di Voghera. E dal cast, ricco di attori legati al teatro brillante e leggero, è facile prevedere un lavoro farsesco e grande spazio lasciato alla risata. Ingredienti che in questa stagione il pubblico ha ben gradito salutando con molti applausi le opere brillanti come «Venga a prendere il caffè da noi» con Flavio Bucci rispetto al teatro di maggior impegno come le proposte di Adriana Asti o Monica Guerritore. Si ride quindi con «Toccata e fuga» commedia scritta dall'inglese Dereck Benfield attore e autore di ben venticinque testi teatrali dei quali molti tradotti in altre lingue e presentati in Canada, Germania,Grecia, Francia, Belgio, Olanda e Italia.

Cinque i personaggi chiamati sul palcoscenico a far rivivere un tormentato rapporto d'amore con il classico triangolo e i relativi tradimenti, blitz amorosi, scappatelle, equivoci imbarazzanti. L'avvio è dato da una moglie che sollecita il marito a fare esercizio fisico. L'uomo accetta ben volentieri ma anziché dedicarsi allo jogging si rifugia nell'appartamento del solito amico compiacente in compagnia dell'amante. L'amico è lieto di rendersi disponibile perchè a sua volta ha modo di incontrarsi con la moglie del [illegible] ben disposta al tradimento. La situazione precipita con il ritorno improvviso della consorte dell'amico da un viaggio d'affari. E allora ecco innescarsi il classico meccanismo che porta alla risata attraverso giustificazioni, colpi di scena, macroscopiche [illegible]zioni. Si inizia alle 21. Per i non abbonati biglietti da 24 a [illegible] mila lire.

Franco Oppini, tra i protagonisti di «Toccata e fuga» al Vip di Intra

Storie a passo di tango

La Compagnia di Buenos Aires balla oggi pomeriggio al Coccia

NOVARA

Ancora di scena il tango oggi pomeriggio alle sedici al Teatro Coccia.

«Buenos Aires tango: storie e tradimenti» è lo spettacolo che ha già raccolto ieri sera un grande successo di pubblico grazie alla bravura dei «tangueros» Magui Danni, Mustafa Remadna, Maria Rosa Hakimian, Roberto Sedano, Riccardo Daloi ed Ana Gutierrez.

La compagnia di Buenos Aires è diretta da Anibal Panunzio, e traccia in scena una storia del ballo più amato dagli argentini, il «pensiero triste che si balla», per dirla con la celeberrima frase di Jorge Louis Borges.

I ballerini sono accompagnati da Luis Rizzo alla chitarra, Fernando Paz al bajo, Fernando Maguna al pianoforte. E su tutti i tanghi, l'inconfondibile nota del bandeon.

La compagnia argentina propone un racconto che inizia nei barrios di Buenos Aires dove il tango è la danza che serve agli emigranti, in primo luogo agli italiani, ad ammorbidire la nostalgia per la patria lontana ed a calmare la rabbia causata dalla povertà.

I barrios e quartieri ed ai teatri del centro della capitale argentina, dove il tango comincia a spopolare fra le classi sociali più alte. E' nel dopoguerra che il ballo triste arriva in Europa e conosce una nuova notorietà.

La colonna sonora dello spettacolo è costituita dai grandi maestri del tango, da Astor Piazzolla a Carlos Gardel. Per gli appassionati è questa danza è uno spettacolo straordinario, imperdibile, che affascina anche chi non sa ancora che il tango è l'anima dell'Argentina.

[m. g.]

LE [illegible] TIVU'

L'arte di Ligabue vista dagli studenti

Enrico Bertolino

QUALI compiti ha il direttore generale dell'amministrazione provinciale? Risponde Aristide Ronzoni con un'intervista al dirigente della provincia del Vco; martedì alle 20 su Tele Vco Azzurra.

Come va l'economia locale? Alla domanda rispondono oggi alle 18,30 su Altaitalia, gli ospiti del Salotto: Sandro Porzio, Maurizio Della Santa, Raffaele Arezzi, Marco Zanforlin e Maurizio Grifoni.

I problemi di coppia sono al centro di «Parliamone con armonia...», oggi alle 11 su Tele Vco Azzurra. Attualità a Notizia 7, su Altaitalia alle 9, 12,30, 15, 17, 19 e 22,30: si parla della Banca Popolare di Intra; dei progetti di sviluppo dell'ospedale Maggiore di Novara; della protesta degli agenti di commercio sull'aumento del prezzo dei carburanti della festa delle donne.

Oggi alle 11,45 Tele Vco propone «Non di solo pane», rubrica di vita cristiana. Il commento al Vangelo della domenica è invece in programma su Altaitalia oggi alle 10,10 e 12,15 con don Bartolo Fornara.

Tele Vco propone gli ultimi scampoli di carnevale mercoledì alle 20 una trasmissione dedicata al carnevale ambrosiano. Sulla medesima emittente riprende martedì alle 23,30 «Il salotto verde», rubrica dedicata all'agricoltura.

«Più o meno 18», martedì alle 21,05 Altaitalia, presenta tra gli ospiti il cabarettista Enrico Bertolino, il cantante Mario Guarnera, i giovani della compagnia teatrale del Rosmini di Borgomanero.

Oggi alle 18,45 nel «Caminetto» Vco cronache ed impressioni degli studenti aronesi sulla mostra di Ligabue, e presentazione del nuovo libro sui Sacri Monti.

Si parla tutti i giorni di economia su Altaitalia, con la rubrica in onda ogni due ore a partire dalle 8,15; ogni giorno, «Altaitalia oggi» è invece il contenitore del pomeriggio, inizio alle 14, dedicato alle curiosità, ai libri, alle informazioni ed allo svago.

Giovedì alle 20 ed alle 23,30, per gli «Incontri col Parco Naturale della Val Grande», intervista alla presidente Franca Olmi, per un resoconto sulle iniziative dell'ente.

La pagina sportiva si apre su Video Novara con «Tuttorisulta», oggi alle 19, seguito da «1,2,3 sport» ed alle 22,30 dalla telecronaca registrata dell'incontro di C2 Biellese-Novara, in replica domani alle 16,30.

Per gli appassionati di pesca l'appuntamento è su Tele Monte Rosa oggi alle 22,50, venerdì alle 18 e sabato alle 19,50 con «Pescare è bello». La stessa emittente oggi alle 19,30 ed alle 23,40 ha in programma «Approfondimento sport sera».

Oggi alle 13,30 Tele Vco manda in onda «Ruote & Motori»; alle 19,30 «Oggi gol» ed alle 23,15 telecronaca dell'incontro di calcio Verbania-Villacidrese. Domani alle 20 in «Off side» servizi su Borgomanero-Sestrese, Gravellona-Cannobiese e Virtus Villa-Varzese. Alle 20,30 appuntamento col basket con l'incontro Cimberio Borgomanero-Mestre.

[m. g.]

Chiesa del Carmine

Cilavegna, [illegible] è [illegible] con dieci donne

CILAVEGNA. Non poteva che venire inaugurata il giorno della festa della donna la mostra «Femminile come arte», allestita alla chiesa del Carmine, in via Cairoli.

Protagoniste della rassegna un gruppo di artiste di Vigevano: Giuse Albani, Rosella Battiglio, Lucia Caprioglio, Giuse Iannello, Agnese Mella, Giuseppina Merlo, Nurcia Nani, Lidia Rinoldi, Giovanna Siviero, Rita Vinerenghi. Ad esporre sono dieci donne che non fanno di artista di professione ma, secondo quanto hanno scritto loro stesse nella presentazione della rassegna, «profondono nell'arte tutto il loro sentire, come scelta di vita, rubando tempo allo spazio quotidiano, per volare più in alto». La rassegna di pittura e scultura è aperta, nei giorni feriali dalle 16 alle 20; il sabato dalle 15 alle 20; la domenica dalle 10 a mezzogiorno e dalle 15 alle 20. La mostra, che è stata inaugurata con una performance pratica di Marco Curto, resterà aperta sino a domenica 19 marzo.

[m. g.]

CATERPILLAR THEATRE

Brecht rielaborato dai liceali

Tornano i Caterpillar con una rielabo[illegible] da Bertolt Brecht, l'«Opera da tre soldi». Il «Caterpillar Theatre» è il gruppo teatrale studentesco più attivo della provincia; guidati dall'attrice Chiara Maio, gli studenti del liceo scientifico «Antonelli» hanno ottenuto in questi anni un eccezionale successo anche a livello europeo. L'anno scorso hanno trionfato in Francia, al festival europeo del teatro scolastico. Quest'anno Chiara Maio e i suoi ragazzi si cimentano con Brecht. Prova generale aperta al pubblico domani alle 21 alla sala Borsa; lo spettacolo verrà poi proposto martedì e mercoledì alle 10. Hanno collaborato alla parte musicale e tecnica Dario Artuso e Vanni Vallino; Mario Duò alla scenografia; Francesca Bresso per la realizzazione grafica.

[m. g.]

GIORNO E NOTTE

Carnevale al Big Ben

Carnevale dei «vecchi» al «Big Ben club» di Mocugnaga questa sera. La musica live sarà assicurata dall'orchestra «Arlacchia». Sarà premiata la miglior coppia danzante. Dalle 22. [m. p.]

CARPIGNANO SESIA

Liscio al «Vallechiara»

Pomeriggio «discoliscio», serata con l'orchestra di Alex Bassi che eseguirà i classici revival e liscio. Questa la domenica al dancing «Vallechiara» di Carpignano. [m. p.]

VERBANIA

Festa di San Patrick

Al via domani sera il «San Patrick's Week 2000» all'irish pub «O'Connors» di Verbania Intra. Una settimana di festa irlandese con birra verde, cappellini, magliette e gadgets per tutti. Da mercoledì, musica live. [m. p.]

Stasera gli «Old Ways»

Saranno gli «Old Ways» ad esibirsi dalle 22,30 allo «Show Time!» di via Torino a Cureggio. Genere rock blues. [m. p.]

Domani il concerto nel caratteristico pub domese

Trio Acustico al Malatesta per una lunga notte jazz

DOMODOSSOLA

Jazz domani sera alle 21 presso il pub «Malatesta» in via Galletti a Domo. Di scena il «Trio Acustico» di Verio De Bona. La formazione, che annovera soltanto musicisti domesi, proporrà un programma che si rifà al percorso tracciato dal mitico Bill Evans. L'intento è quello di valorizzare la musica di uno dei più grandi jazzisti improvvisatori. Nel repertorio del gruppo anche composizioni proprie e rielaborazioni di pezzi celebri che hanno scandito la storia di questo tipo di espressione musicale. Il «Trio Acustico» si avvale, oltre che della batteria di Verio De Bona, del pianoforte di Fabio Orsi e del contrabasso di Roberto Mattei. I tre musicisti si conoscono da oltre quindici anni ed in passato hanno suonato occasionalmente insieme. Dopo esperienze condotte ognuno per proprio conto, uniti dalla passione per il jazz, hanno deciso di esplorare l'arte rivelatasi a New Orleans alla fine del secolo [illegible]. L'iniziativa di domani sera vuole essere, nelle intenzioni degli organizzatori, l'ini[illegible] di un ciclo di appuntamenti stabili con il Jazz. Spiega il patron del «Malatesta» Vincenzo Bruno: «Se c'è interesse intorno a questo stile musicale vogliamo mettere in calendario altri concerti e proseguire così il discorso iniziato la scorsa estate all'aperto, durante la festa della birra. Aspettiamo un segnale dalle presenze». La voglia di jazz dei domesi è stata confermata nel corso dell'iniziativa di luglio '99. Una manifestazione che aveva consentito di portare in città nomi come Andy Forest l'armonicista che si formò a New Orleans direttamente alla corte del leggendario «Harmonica» Smith. Con lui a chiudere il ciclo Ronny Jones artista che dopo essere stato boicottato dalla critica ha ripreso ad esibirsi a pieno ritmo unendo alla squisita tecnica del jazz il suono più rabbioso e funky del Soul. Oltre a loro altri jazzisti italiani. Affinchè l'estate non sia soltanto una parentesi gli organizzatori vogliono creare uno spazio permanente per la musica impegnata di qualità. E' uno sforzo che serve anche per dare la ribalta a tante formazioni di musicisti nostrani.

[f. ru.]

STASERA AL CINEMA

NOVARA

VIP. Tel 0321-625 688
[illegible] **mariti ideali** Dr 16, 18,10, 20 20, 22 30
Fes. fest. cine L 12 000, rid 8000. Sab pom 8000

ARALDO Tel 0321 474 826
The [illegible] witch project, con Michael Williams. Dr 15 30 17 15 20 45, 22 30. Feriali, festivi e prefestivi L 12 000, rid [illegible]

FARAGGIANA Tel 0321 - 627 676
Chiuso per lavori

ELDORADO. Tel 0321 - 624 156
Il miglio verde con Tom Hanks Dr 15.30 21.30. Feriali festivi e prefestivi L 12 000 rid 8000. Sabato pom 8000

VITTORIA. Tel 0321 - 624 395
Three kings con George Clooney Dr 15.45, 18 20 15, 22 30. Fer. fest. e pref. L 12 000 rid 8000

SACRO CUORE. Tel 0321 - 46 54 84
Le regole della casa del sidro, con T Maguire Dr 20, 22 30

GHEMME

SANT'ANDREA
Toy story 2 - Woody & Buzz alla riscossa Dr 16, 18 e 21

ARONA
[illegible] tel segr tel 0322 - 249 566
Toy story 2 - Woody & Buzz alla riscossa Dr 14 30, 16,30, 20 e **Kiss me** Dr 22 L 10 000/8000, fum. fer 8000

BORGOMANERO

VANZONI.
Colpevole d'innocenza Dr 14,30, 16 30, 20, 22

BORGOSESIA

ERNO. Tel 0322 - 82 151
Il miglio verde, con Tom Hanks Dr 14,15, 17,30 21 [illegible] 15 000, 8000; merc. fer. 8000

NUOVO SALA 1 Tel 0322 - 81 741
Il [illegible] di [illegible], con [illegible] Washington Dr. 14,15, 16.15; 18.15, 20.15, 22.15

NUOVO SALA 2 Tel 0322 - 81 741
Three Kings, con George Clooney. Dr.: 14,15; 16.15 18 15, 20.15, 22.15 Lire 11.000; rid. 8000 (merc fer L. 8000)

NUOVO SALA 3 Tel 0322 - 81 741
Il ministro della strega di Blair Dr 14, 15 30 17 18 30 e **C'era un cinese in** [illegible] con Carlo Verdone [illegible] 20 15 22 15
Lire 11 000 rid [illegible] merc Dr L [illegible]

[illegible] Tel 0321 - 51 95 23
Pazzi in Alabama, con Antonio [illegible]as Dr 21 Ingr L 7 000 5000 in con tessera abbonam

CASTELLETTO TICINO

METROPOLIS [illegible]. Tel 0331 - [illegible] 16 40 (info pran. Tel 0331 - 914 285 prenotazione [illegible] 17 30-21 30 sabato domenica 14,30-21,30.
American Beauty con Kevin Spacey (vietmen 14 anni) Dr 15 10, 17,30, 19 50, 22 20
Lire 13 000 rid [illegible]

METROPOLIS SALA 2. Tel 0331 - 92 16 40
The blair witch project con Michael Williams Dr 15.30, 19 10 22 50 e **C'era un cinese in coma** con [illegible] 17,10 20 40 Lire 13 000, rid [illegible]

METROPOLIS SALA 3. Tel [illegible] - 92 16 40
Toy story 2 - Woody & Buzz alla riscossa, dr 15 30 e **La [illegible] del Sidro**, [illegible] Dr 17.30, 20, 22.30 Lire 13 000, rid 9000

METROPOLIS SALA 4. Tel 0331 - 92 16 40
The Beach, con Leonardo Di Caprio Dr 15,40; 18 20 20 22,40. Lire [illegible] rid [illegible]

METROPOLIS SALA 5. Tel 0331 - 92 16 40
Il [illegible] di casa, con [illegible] Washington Dr 15.30 17.50, 20.10, 22.30 Lire 13 000; rid 9000

METROPOLIS SALA 6. Tel 0331 - 92 16 40
Il [illegible]lio verde, con [illegible] Hanks Dr 15, 18.30, 22 Lire 13 000; rid [illegible]

METROPOLIS SALA 7. [illegible] 0331 - 92 16 40
Three Kings, con George Clooney. Dr. 15.50, 18 18, 20 30, 22 50 [illegible] 13 000, rid 9000

BORGOMANERO

CORSO MULTISALA 1. Info su segr tel. 0324 - 240 858
Three Kings, con George Clooney Dr.: 14,15; 16,30, 20, 22.30.

CORSO MULTISALA 2. Info [illegible] tel 0324 - [illegible]
Colpevole d'innocenza Dr 14, 16 30 20 22 30

CINE 1 SALA 1. Info su segr tel 0324 - 242 046
Insider dietro la verità Dr 19 45 22.30

CINE 1 SALA 2. Info su segr tel 0324 - 242 046
Un marito ideale con Rupert Everett Dr 20.30, 22 30

CHIVASSO

ITALIA Tel 0163 - 84 02 01
Toy story 2 - Woody & Buzz alla riscossa Dr 15 e **The blair witch project** dr 20 30 22 15

CUORGNÈ

CINE TEATRO Tel 0124 - 91 183
Toy story 2 - Woody & Buzz alla riscossa dr 15 30 20 30 e **Kiss me** dr 22,15

IVREA

SOCIALE Tel 0125 - 61 459
Toy story 2 - Woody & Buzz alla [illegible] 14.30, 16.30 e **Colpevole d'innocenza**, dr 20 22

ORATORIO
Tutti insieme Dr 14.30, 16 30, 20, 15; 22.15

SUSA CITTÀ

S. PELLICO Info e prezzi spettacoli al [illegible] di segr telefonica 0321 - 777 122
Inspector Gadget dr 15 e **American beauty**, dr 21

VERBANIA

VIP Info e prezzi su segr tel 0323 40 19 40
Il collezionista di casa, con Denzel Washington Dr 14,15, 16,30, 20, 15, 22 30

SOCIALE (INTRA) Info e prezzi spettacoli al numero di segr telefonica 0323 - 401 940
Fine di una storia Dr 14 30, 16.30 20 30, 22,30

[illegible] (PALLANZA) SALA 1 Info orari e prezzi spettacoli al numero di segr tel. 0323 - 501 964
Il miglio verde, con Tom Hanks

SOCIALE (PALLANZA) SALA 2 Info orari e prezzi spettacoli al numero di segr. tel [illegible] - 501 [illegible]
Three Kings con George Clooney

TORINO

[illegible] p. Il Gallo 2 bis 1 011 88 78 07
Non uno di meno Ger 16 18 10 20 22 30
CAIR'S STORE via Chiesa della Salute 77/b, tel 216 6784 **The beach** Dr 15 17 30, 20 22 30
ADUA 200 c. Giulio Cesare 67, tel 856 521 **La carbonara** Dr 16 18 10 20 22 30
ADUA 400 c. Giulio Cesare 67, tel 856 521 Pom **Toy Story 2** Dr 16 30 17 15 Sera **The Blair witch project** Dr 19,10 20 50 22 30
AMBROSIO MULTISALA c. Vittorio Emanuele II 52 tel 547 007 Sala 1 **Il collezionista di** [illegible] Dr 15.15 17.40, 20 05 22 30 Sala 2 **American** [illegible] **Beauty** Dr 15.30 17.50 20.10 22 30 Sala 3 **Three kings** Dr 15, 17.30, 20, 22.30
ARLECCHINO c. Sommeiller 22 tel 5817 150 **Three kings** Dr 15.45, 18, 20 15, 22 30
CAPITOL v. San Dalmazzo 24, tel 540 605 **C'era un cinese in coma** Dr 16 18 10 20 20 22 30
CENTRALE v. C. Alberto 27, tel 540 110 Luna Park Dr 16 30 1[illegible], 20 30, 22 30
C. CHAPLIN 1 v. Garibaldi 32/e tel 436 07 73 **La regole della casa del sidro** Dr 15, 17 30 20, 22 30
C. CHAPLIN 2 v. Garibaldi 32/e, tel 436 07 73 **Pane e tulipani** Dr 15.30, 17.50 20.10 22 30
CIAK c. G. Cesare 105 tel [illegible] **Three kings** Dr 15.30, 17.50, 20.10, 22.30
DORIA v. Gramsci 9 tel 542 422 **Insider - Dietro la verità** Dr 15 45, 19 22,15
DUE GIARDINI - Sala Rivarossa v. Montebello 62 tel 322 2214 **La regole della casa del sidro** Dr 15 17 30 20 22 30
[illegible] **- Sala Ombrerosso** v. [illegible] tel 327 2214 **Una storia vera** Dr 16 15 15 20 30 22 40
ELISEO GRANDE piazza [illegible], tel 447 52 41. **C'era un cinese in coma** 15.45, 18 20.15, 22.30
[illegible] piazza Sabotino, tel 447 52 41 [illegible] **beach** Dr 15.30, 17 50 20 10, 22.30.
ELISEO ROSSO p. Sabotino, tel 447 52 41 Pom **Toy story 2** Dr 15,10, 17. Sera **Insider -Dietro la verità**, Dr. 19 22
EMPIRE p. Vittorio Veneto 5, tel 817 16 47. **Boys don't cry** Dr 15.30, 17.50, 20, 10, 22.30
ERBA 1 c. Moncalieri 241, tel 661 54 47 **Il mistero di Sleepy Hollow** Dr 16,15, 18, 20.15, 22.30
ERBA 2 c. Moncalieri 241, tel 661 54 47 [illegible] teatro
ETOILE v. B. Buozzi ang. v. Roma, tel. 530.353 **The Blair witch project** Dr 15 30, 17.15, 19 20 45, 22.30
FARO v. Po 30, tel 817 33 23. **Toy story 2 - Woody e Buzz alla riscossa** Dr 14.30, 16.30 18.30 **The Blair witch project** Dr 20 30, 22.30
FIAMMA corso Trapani 57, tel 385 2057 **Il miglio verde** Dr 14.45, 18.15, 21.45
IDEAL c. Baccarini 4, tel. 521.4316. **Il collezionista di casa** 15,30, 17,50, 20.10, 22,30.
IDRA v. Po 21, tel 812 59 96 [illegible] **amal - Mostrami l'amore.** Dr 16 30 18.30, 20 30 22 30
IDRA v. S. Teresa 5, tel 534 614 [illegible] **umano** Dr 16 30 18 30, 20 30, 22 30
LUX Galleria S. Federico, tel 541 283 **Il miglio verde** Dr 15, 18 30 22
NAZIONALE 1 v. Pomba 7, tel 812 41 73 **Le regole della casa del sidro** Dr 15 17.30, 20, 22 30
NAZIONALE 2 v. Pomba 7 tel 812 41 73 **8 Donne e 1/2** Vietato 14 Dr 15 30, 17 50, 20 10, 22,30
OLIMPIA 1 v. Assietta 31 tel 532 448 **American Beauty** V M 14 Dr 15 17.30, 20, 22 30
OLIMPIA 2 v. Assietta 31, tel 532.448 **Human Traffic** [illegible] vm 14 [illegible] 16, 17.30, 20, 22,30
REPOSI v. XX Settembre 15, tel 531.400 **Sala 1 Un marito ideale** Dr 16 18,10, 20 20, 22 30 **Sala 2 Three kings** Dr 15 17 30, 20 22 30 **Sala 3 Il collezionista di casa.** Dr 15, 17 30, 20 22 30 **Sala 4 Le ceneri di Angela** 16,15 19 15, 22,15 **Sala 5 Fine di una storia** Dr 15 30 17.50 20 10, 22 30
ROMANO Galleria Subalpina [illegible] 562 01 45 **Cena inverso** Dr 16 18.10, 20 20 22.30
STUDIO RITZ via Assietta 2 tel 819 01 50 **American Beauty** V M 14 Dr 15, 17.30, 20, 22 30
VALENTINO 1 Teatro Nuovo corso Massimo d'Azeglio 17, tel 650 02 00 7° Festival Internazionale Cinema Donne Dr 15 proiezione 7° Festival Cinema Donne e proiezione film vincitori Settimana elezioni in Italia
VALENTINO 2 Teatro Nuovo c. M. d'Azeglio 17 [illegible] 650 02 00 Non pervenuto
VITTORIA v. Roma 336 tel 5621789 **The Beach** Dr 15.40 18 20 20 22 40
TEATRO REGIO. Stagione di opera 99-2000 Dal 21/3 al 5/4 **Assassinio nella cattedrale** tragedia di Tsiotsiano Purzelli Titano Bartolem direttore Regia di John Cox Scene e costumi di Giovanni Agostinucci Orchestra e Coro del Teatro Regio Con Ruggero Raimondi Nuovo allestimento
PICCOLO REGIO G. PUCCINI. Piccolo Regio Laboratorio Martedì ore 21, da Eliot a Pizzetti. **Le metamorfosi dell'Assassinio** Spettacolo di prosa a cura di Ota Cavegna Con Mauro Avogadro, Gianluca Gambino, Emanuele De Checchi e la Compagnia della Associazione Culturale l'Isola del Teatro
AUDITORIUM Giovanni Agnelli Lingotto Via Nizza 280 NON PERVENUTO.
AGUA TEATRO corso Giulio Cesare 67 - Tel 011 850 570 Non pervenuto.
AUDITORIUM RAI. Orchestra Sinfonica Nazionale della Rai. Prevendita biglietti per tutti i concerti della Stagione Sinfonica (solo per le poltrone numerate a L. 60 000), con orario 14-18 presso l'abbonamento al Palazzo della Radio di via Verdi 31. Per info tel. 810 4653/810 4961.
CONSERVATORIO G. Verdi Piazzi Bodoni Ore 21 Orchestra Sinfonica Giovanile del Piemonte Corale Francesco Venturi. Mario Cappellini direttore. Requiem di Mozart. Informazioni tel. 0125/425123

Locarno, il primo spettcolo è martedì alle 20,30

«Eva», il banco di prova per Anna Mazzamauro

Anna Mazzamauro una carriera costellata di successi sia in teatro che in televisione Da martedì al Teatro di Locarno

LOCARNO

Anna Mazzamauro torna sulla scena del Teatro di Locarno probabilmente con il ruolo più accattivante, complesso e completo della sua eclettica carriera. La Mazzamauro, che ha percorso successo, grazie alla sua versatilità, tutti i sentieri del teatro, del cinema, del cabaret, si cimenta ora con Eva Margò, una star di Hollywood che ha sacrificato se stessa per il successo, la fama e il potere. Intorno a lei si sviluppa la vicenda di «Eva contro Eva» di Marry Orr e Reginald Denham in scena da martedì 14 a giovedì 16 marzo per la regia di Gino Zampieri. L'opera ricostruisce un ritratto della società americana in cui dominano l'arrivismo, la fragilità psicologica e il terrore di invecchiare.

Da questo lavoro è stato tratto il film «All About Eve» di Joseph Mankiewicz interpretato da Bette Davis che nel 1950 collezionò ben sei Oscar. Gli spettacoli iniziano alle 20,30. Biglietti e informazioni all'Ente Turistico Lago Maggiore al numero 0041.91.7566160.

[p. cr.]

ABBIGLIAMENTO

Sartolucci SILVESTRA

Sposi

Fiorinda Carlo Pignatelli

Ilonia

LA SPOSA

LORETTA abiti da sposa

Eddy K.

DEM ITALIANA

DONIA FASHION

bella

Beverly Hills

UNICA

ORARIO D'APERTURA

Lunedì 15 - 19,30 Martedì/Sabato 9 - 12,15 / 15 - 19,30

LA DOMENICA SI RICEVE SU APPUNTAMENTO TEL. 0324/51239

PER RICEVERE SENZA IMPEGNO I NOSTRI DEPLIANT SPEDIRE COUPON:

DATA CERIMONIA .....

NOME .....

COGNOME .....

INDIRIZZO .....

[illegible] SILVESTRA

P.zza REPUBBLICA, 25 - 28844 VILLADOSSOLA

B1 di basket, dopo tre sconfitte consecutive la Cimberio cerca di tornare in zona play off

Contro Mestre è quasi «ultima spiaggia»

Senza Aimaretti al palasport i novaresi costretti a vincere

Marco Piatti
NOVARA

E' davvero un brutto momento quello vissuto dalla Cimberio. Forse uno dei peggiori da quando la compagine borgomanerese, qualche anno fa, era decollata dalla serie B2.

Il quintetto biancoblù è reduce da tre sconfitte consecutive e la posizione di classifica si sta facendo imbarazzante per un team che aveva ben altri obiettivi ad inizio stagione. Se il campionato finisse oggi la «Cimberio» non solo sarebbe fuori dai play off, ma addirittura dovrebbe pensare serenamente alla salvezza attraverso i play out.

Come se non bastasse, un'altra bella «tegola» è piovuta su Dodo Rusconi, chiamato a risollevare un ambiente sempre più depresso: Ariel Aimaretti, il lungo argentino specialista in schiacciate e rimbalzi, ha riportato una distorsione in allenamento.

Un incidente che dapprima pareva grave, tanto che si era parlato di alcune settimane di assenza, se non un mese, poi invece gli esami hanno rassicurato lo staff Cimberio. Oggi gli verrà praticato un bendaggio rigido e andrà in panchina, ma solo per fare numero. Un raggio di luce in un cielo carico di nuvole è rappresentato dal futuro rientro di Paolino Prato. Il torinese ha ripreso a palleggiare e si allena con i compagni, seppur a «scartamento ridotto», ma ormai è quasi pronto per tornare in prima squadra.

Della partita di oggi contro Mestre (ore 17,30 al palasport di viale Kennedy) si può parlare di vero e proprio «spareggio»: «Eh sì, perché loro hanno due punti più di noi ma pure una trasferta in più - dice il d.g. Milvio Cara -. Per noi è importantissimo fare i due punti e tornare subito in zona play off. Non è però il caso di drammatizzare, abbiamo fatto programmi a lunga scadenza con Rusconi e io sono sereno perché vedo un bel futuro».

Aggiunge Cara: «Dopo quasi un mese di panchina biancoblù, Rusconi si è detto soddisfatto del gruppo. E' invece preoccupato dalla mancanza di tenuta mentale della squadra che si perde dopo un'ora. E questo ci ha portato alle tante sconfitte esterne. Partite perse quando si era avanti di [illegible] bel [illegible] a Bergamo».

Chi invece non sembra risentire della «stanchezza mentale» è Federico Ferrari, che dal canto suo continua ad essere tra i realizzatori più prolifici del girone con 322 punti, che significa il settimo posto assoluto.

Nel frattempo si è disputato un anticipo, venerdì sera: il terzo cambio di allenatore ha portato bene a Siena che ha battuto Montegranaro di 10 punti e si avvicina a due soli punti dalla Cimberio. Un altro ottimo motivo per vincere oggi contro Mestre.

Andrea Conti in [illegible] a canestro. Il play si sta riprendendo dopo un infortunio

SPORT FLASH

CICLISMO

Multiservice in festa

La Società Ciclistica Multiservice, presieduta da Virginio Alemani, festeggia [illegible]menica 12 marzo [illegible] primo anniversario [illegible] attività. Il raduno per atleti, dirigenti e simpatizzanti [illegible] da Paniga, [illegible] Borgomanero, alle 12,30. [s. b.]

PODISMO

La «Marcia delle primule»

Sono attesi più di 600 podisti questa mattina a Cavallirio per la venticinquesima edizione della «Marcia delle primule», valida come seconda prova della Gamba d'oro. Tracciato misto di km 10 (con minigiro di 3), partenza alle 9. Organizza il G.S. Cavallirio. [a. b.]

[illegible]

Bonello alla Novara Corse

La scuderia Novara Corse 2000 ha raggiunto un accordo di prestigio con il vercellese Stefano Bonello. Il giovane pilota parteciperà al campionato velocità super turismo Europa 2000 a bordo di un'Audi A4 messa a punto con la collaborazione della Ags Motorsport. Martedì 21 marzo a Misano Adriatico verranno presentati il calendario delle gare e le squadre ufficiali che partecipano al campionato. [r. l.]

SOFTBALL

«La Pace» presto in campo

Al via a fine [illegible]e la serie B per il Softball Club Novara «targato» «La Pace softball», nel girone 1. Tra le formazioni avversarie delle portacolori novaresi figurano la Junior Torino, La Loggia, Avigliana, Legnano, Malnate, Sanremese e Settimo Torinese. L'aspirazione principale della squadra è quella di confermare la permanenza in serie B dopo la promozione conquistata lo scorso anno. [r. l.]

Golden Boys, campioncini alla ribalta

Il piccolo Del Piero del Libertas Rapid

Nicola Andrea Calderisi il campioncino «in erba» che milita tra le file dei Pulcini della Libertas Rapid Novara

Nel breve ma intenso curriculum di giovane calciatore vanta anche una trasferta all'estero per partecipare alla Bavaria Cup di Monaco di Baviera: si tratta di Nicola Andrea Calderisi, [illegible] anni, il campioncino [illegible] erba che milita tra le file dei Pulcini della Libertas Rapid Novara. I compagni di squadra [illegible] chiamano con l'[illegible] bile soprannome di «Del Piero» per indicare la sua propensione al gol. E' dotato di buona tecnica nel tiro oltre che di [illegible] anche di sinistro mentre in campo gioca nell'impegnativo ruolo di mezza punta. L'esordio nel mondo del calcio risale alla primavera del 1996, nella Juventus Club di Novara. Nel settembre successivo affronta la nuova stagione sportiva frequentando la scuola calcio della società Libertas Rapid di Novara. Con i Pulcini dello stesso sodalizio circa un anno fa è stato convocato per gareggiare nella prestigiosa manifestazione tedesca, la Bavaria Cup: «La sua presenza alla competizione giovanile - dicono i genitori di Nicola Andrea - è stata molto fortunata: chiamato in campo per una sostituzione, ha dimostrato tutta la sua bravura "procurandosi" un rigore [illegible] qualche punizione dal limite. Il [illegible] contributo è [illegible] determinante per evitare lo scomodo ruolo di squadra fanalino di coda del torneo: hanno concluso settimi [illegible] otto partecipanti». Nicola Andrea Calderisi mette a segno ottime prestazioni anche sui banchi di scuola: frequenta la terza elementare alla Bottacchi e viaggia con il [illegible] in poppa, con medie dell'ottimo-distinto. [r. l.]

DOMENICA 12 MARZO 2000
GOLDEN BOYS
VOTATE I GIOVANI CALCIATORI
in collaborazione con: Banca Popolare di Novara
Consegnare o spedire a LA STAMPA, C.so della Vittoria 7, 28100 Novara
PRIMI CALCI società
PULCINI società
ESORDIENTI società
GIOVANISSIMI società
ALLIEVI società
JUNIORES società
IL CAMPIONE DEL SECOLO E'

VOLLEY [illegible]

Nella Poule A è in programma oggi (dalle ore 17,30) [illegible] «derby del Ticino»

Agil, occhio [illegible] un Vigevano «ferito»

Lomelline in calo, cercano vittoria scacciacrisi

TRECATE

Dopo una settimana tormentata per l'appello di suor Giovanna legato alla precaria situazione economica, si torna a parlare di volley giocato. C'è un Agil in grande condizione che tenta l'assalto al secondo posto attualmente occupato da Jesi, davanti di un punto. Oggi però c'è da fare i conti con una «brutta bestia», quella Moreschi Gifra Vigevano che nei confronti diretti ha una lunga tradizione positiva.

Stavolta, però, l'Agil arriva al «derby del Ticino» davanti alle lomelline e quindi in condizioni psicologiche largamente favorevoli. Luciano Pedullà rema controcorrente: «Francamente questa situazione mi preoccupa perché noto troppo entusiasmo nella squadra e per contro c'è un Vigevano ferito e smanioso di rivalsa. Ecco perché temo moltissimo la partita di oggi». L'allenatore novarese aggiunge di non essere turbato dalle «esternazioni» di suor Giovanna, e tantomeno la squadra. Insomma, non c'è il rischio che le ragazze scendano in campo demotivate, sapendo del possibile rischio di «sbaraccare» a fine stagione? «Assolutamente no. Abbiamo il dovere di giocare bene e andare fino in fondo. Se poi, come teme suor Giovanna, si dovrà smobilitare, le ragazze dovranno comunque mettersi in evidenza per trovare l'ingaggio in qualche altra squadra. La società quest'anno ha lavorato e investito sul giovanile ma purtroppo è ancora presto per lanciare le ragazze del vivaio a certi livelli. Ci vorranno ancora due anni almeno».

Luciano Pedullà tecnico dell'Agil Trecate che oggi affronta il «derby del Ticino» nella vicina Vigevano

Tornando all'attualità, del Vigevano che si dice? «Che [illegible] cosa è una squadra fortissima - spiega Pedullà - che ha nel muro e nel servizio due armi fondamentali. Si stanno comportando bene l'ex Agil Belshof e la brasiliana Consolheiro. E la Gifra dispone di un tecnico del calibro di Gianfranco Milano. Dopo un ottimo avvio stagione [illegible] flessione, ma oggi giocheranno per batterci e dare la svolta alla loro stagione». [m. p.]

CRISTINA MARMI E GRANITI
CRISTINA
GRANDE PROMOZIONE CON SCONTI DEL 30 %
SULLA MERCE IN ESPOSIZIONE
CAMINETTI • STUFE • PIASTRELLE
AFFRETTATEVI!!!
E' SOLO FINO AD ESAURIMENTO SCORTE
APERTO IL SABATO
CRISTINA MARMI E GRANITI
VIA PARROCCHIA, 4 - GHEVIO DI MEINA
TEL [illegible] FAX 03[illegible]2.218408 - 218037

GS
SUPERMERCATO
Aperto tutte le domeniche
dalle 8.00 alle 20.00
CASTELLETTO TICINO:
S.S. 33 del Sempione Km 58,6
Si informa che l'apertura dei punti vendita dipende dalla decisione di ogni singolo comune

Non ci sarà Garofalo ma ■ centrocampo torna Iuliano

Novara, derby disperato con una lanciata Biellese

■ cammino tutto in salita degli azzurri riprende oggi da Biella. Un derby, quello coi lanieri, che si preannuncia molto insidioso per i novaresi perchè la squadra di Patrizio Sala ha raggiunto un invidiabile equilibrio e in classifica si trova ■ due punti dalla zona play off. E' come dire che i bianconeri, una pattuglia di giovani con qualche elemento d'esperienza, hanno superato le più rosee previsioni al contrario degli azzurri che hanno deluso anche i più ottimisti. Quindici punti separano oggi le d■ formazioni. I numeri dicono che non dovrebbe esserci partita ma Zoratti non è di questo avviso. All'andata finì 0-0 un derby scialbo ■ numerose ■ in casa bianconera. Mancava, fra gli altri, l'■ ■ Savioz centrocampista ■ p■ che non ha trovato forse la giusta valorizzazione ma in questa categoria ci sta alla grande.

Il Novara si gioca le ultime speranze di evitare un declassamento che, ■ questo punto della stagione, sembra inevitabile. La squadra ■ Achilli ■ Zoratti, in effetti, non è peggiore di tante altre come testimonierebbe la classifica che l'ha vista quasi sempre relegata sul fondo. ■ questi azzurri ■ capaci di farsi male da ■. L'ultima impresa, in negativo, è stata quella di avere incassato il gol del pareggio con ■ Sanremese a tempo abbondantemente scaduto «Ma di punti persi per strada in questo modo, ne contiamo una bella manciata - ammette Zoratti . Penso alle partite col Mantova, col Montichiari e mi rendo conto che ■ volte ci manca la necessaria concentrazione e l'attenzione giusta per portare in porto il risultato. Nelle due ultime settimane abbiamo lavorato bene poi però, alla domenica, ■ dimentichiamo i buoni propositi e succede sempre qual■ che ci penalizza». Ma quante possibilità concrete ■ questa squadra di risollevarsi? «Ripeto, dipende solamente da noi. I ragazzi mi sembrano distesi e motivati. Dobbiamo credere nell■ residue possibilità di salvezza perchè gli avversari non sono marziani. Ad eccezione di Spe■ e Castelnuovo nessuno ci ha messo sotto. E' una constatazione obiettiva che mi lascia sper■ re so, beninteso, riusciremo a mantenere la necessaria concentrazione».

Cucu e Gasparini nelle ultime gare sono stati fra gli azzurri più positivi

Oggi Zoratti dovrà rinunciare a giocatori come Righi alle prese con la broncopolmonite, Garofalo, che non si è ancora ripreso dall'incidente muscolare, poi Forlani che accusa un problema ad un ginocchio, Placida che ha rimediato una distorsione alla caviglia sinistra ■ come Omizzolo. Per quanto riguarda Giansante si prospetta ■ trasferimento all'Aquila. Con Dan fra i pali, Polenghi, Gattuso e Scognamiglio s■ i difensori centrali con Minaudo a sinistra. In mezzo al campo Liperoti, Cucu, Iuliano e Prati con Gasparini e Lorieri in attacco. [r.amb.]

I rossoblù non finiscono di stupire e nell'anticipo vincono per 1-0

Colpo del Borgo, batte la capolista

Sestrese sconfitta con un rigore di Rovellini

BORGOMANERO

Un rigore di Rovellini e ■ strepitose parate di Binello nel finale della partita mettono ko la Sestrese e ■ ■ Borgo ottiene un successo di prestigio (1-0) sulla prima in classifica. I liguri han■ giocato con ordine i primi venti minuti, ma poi hanno commesso l'errore in ■ che ha fruttato al Borgo il rigore dal quale è scaturito il vantaggio. Nella ripresa la squadra ligure ha sfiorato il pareggio in diverse occasioni ed in particolare ■ la conclusioni di Rizzolo ma si è trovata di fronte un Binello prodigioso, che ha compiuto almeno tre interventi decisivi. Nel forcing per rimontare gli ospiti si ■ però esposti al contropiede rossoblù pericolosissimo almeno in un paio di occasioni.

Al 37' il gol partita: Armentano serve ■ testa Guatteo in area e il giocatore rossoblù viene fermato ■ fallo da Tibaldo. E' rigore netto, che Rovellini trasforma come lui sa fare. Ci si aspetta la reazione della Sestrese, ma il primo tempo finisce ■. Nella ripresa liguri vanno ad un soffio dal pareggio al 61', quando Terraneo colpisce il palo.

Esaurita la fiammata però la Sestrese si ferma ed allora è il Borgo a colpire di rimesso ma senza approdare a risultati con■. C'è ancora ■ finale al cardiopalmo: all'84' Rizzolo sfiora la traverso; al 90' la Sestrese usufruisce di una punizione dal limite per un mani di Capacchione, ma non ■ approfitta. Trenta secondi dopo si accende una mischia furibonda nell'area rossoblù ■ prima Egbodi, ■ Artiaco tirano a botta sicura, ■ Binello salva due volte con interventi davvero prodigiosi. Sul rapido capovolgimento di fronte ■ Guatteo che entra in area, lo tocca Glauda e lo manda a terra: per i rossoblù è rigore. ma l'arbitro Ciliberto dice che ■ simulazione e così per Guatteo, già ammonito in precedenza, scatta l'espulsione. [m.gio.]

Formazioni: Borgomanero. Binello; Danini; Altieri; Armentano; Merlin; Castiglioni; Maio (dall'85' Cassani); Capacchione (dal 91' Fritah); Gabasio; Rovellini; Guatteo. **Sestrese.** Ghizzardi; Glauda; Colantuono; Romeo; Tibaldo; Di Somma (dal 46' Egbedi); Volante; Minetto (dal 54' Poletta); Terraneo (dal 75' Artiaco); Vitagliano; Rizzolo.

Arbitro. Ciliberto.

Rete: al 37'Rovellini su rigore.

Rovellini a segno anche ieri su rigore

In cerca di rivincite

Verbania ospita Villacidrese

VERBANIA. Dopo ■ vittoria di Olbia, continuano per il Verbania gli impegni con le squadre sarde. Oggi è ospite quella Villacidrese che nel girone di andata sconfisse i biancocerchiati interrompendo la loro marcia verso la testa della classifica, in uno dei momenti migliori della squadra di Marzano. Questa è tornata però ad esprimersi all'altezza delle aspettative e cerca la rivincita in una fase di rilancio, confortata dal secondo successo esterno della stagione.. Altro motivo d'interesse viene dalla classifica. La compagine isolana è l'immediata inseguitrice del Verbania, a due punti. Una vittoria significherebbe consolidare ■ quarto posto, e continuare la marcia per scalare qualche posizione. A confortare le speranze è la convinzione ■ cui Ciocci e compagni sono tornati ad esprimersi. Il Verbania può disporre in questo momento del più forte attaccante del girone, quel Braga che nelle ultime quattro giornate è andato a segno ben 7 volte e guida la classifica dei cannonieri dall'alto dei suoi 17 gol. La facilità con cui il brasiliano riesce a superare le difese ■ dà a tutti ■ notevo■ contributo di fiducia. Contro la Villacidrese è assente Guidetti, ; dovrebbero ■ invece disponibili Mascheroni e Milani, che hanno superato alcuni guai muscolari. Quasi certa la conferma del giovane Baldo, che ha ben impressionato nella trasferta di Olbia. [s.ron.]

Si gioca la 24ª giornata

Eccellenza

Gravellona in relax

NOVARA. Fine settimana ■ relax per la capolista Gravellona che ■ è goduta la vittoria in Coppa di mercoledì notte (battuto il forte Savona per 1-0): la seconda partita del triangolare, di cui fa parte anche la lombarda Colognese, verrà disputata mercoledì 22. Oggi (ore 15) il campionato di Eccellenza presenta il cartellone della giornata numero 24. Sette turni alla conclusione di un torneo che vede la squadra tocense in una botte di ferro: ■ punti di vantaggio sull'Asti, clamorosamente sconfitto domenica a Rivarolo Canavese, e 6 sulla Sunese, che a questo punto potrebbe anche ottenere il posto d'onore. Adelmo Paris, almeno per oggi, dovrebbe dormire sonni tranquilli, visto che arriva al «Buroli» la «spartana» Cannobiese, squadra a digiuno di vittorie (13 sconfitte consecutive dopo il pareggio casalingo col Crevolamasera).

L'Asti ospita l'abbottonato Acqui, e la Sunese conta di spuntarla su un Crevolamasera la ■ unica motivazione, a questo punto, resta quella di arrivare in buone condizioni al play out. Sulla stessa falsariga Biella Villaggio-Omegna. Trasferta a rischio per la Castellettese, che a Serravalle Scrivia si gioca l'ultimissima chance: ■ punti, a vantaggio degli alessandrini, tra le due squadre. Le partite tecnicamente più interessanti sono senz'altro Cossatese-Oleggio e Varalpombiese-Rivarolese. [s.bott.]

Lancia Y. Anima monella.

Da L.14.900.000* (cane escluso).

elefantino blu 1.1	elefantino blu 1.2	LS 1.2	LS 1.2 16v	LX - elefantino rosso 1.2 16v
L.14.900.000*	L.15.900.000*	L.18.600.000*	L.19.900.000*	L.21.600.000*
Airbag driver	Airbag driver	Airbag driver	Airbag driver	Airbag driver
Alzacristalli elettrici	Alzacristalli elettrici	Alzacristalli elettrici	Alzacristalli elettrici	Alzacristalli elettrici
Autoradio Lancia Code	Autoradio Lancia Code	Autoradio Lancia Code	Autoradio Lancia Code	Autoradio Lancia Code
	Chiusura centralizz. con telecomando	Chiusura centralizz. con telecomando	Chiusura centralizz. con telecomando	Chiusura centralizz. con telecomando
	Idroguida	Idroguida	Idroguida	Idroguida
		Fendinebbia	Fendinebbia	Fendinebbia
		Climatizzatore	Climatizzatore	Climatizzatore
				Cerchi in lega
				ABS

*Prezzi chiavi in mano (escluso I.P.T.) solo in caso di rottamazione del vostro usato che sia o non rottamato. Offerta non cumulabile con altre iniziative in corso.

È un'iniziativa, valida fino al 31 marzo, delle Concessionarie Lancia:

Autocusio
Corso Sempione 56, Borgomanero (NO) tel. 0322.81.82.2/84.62.53

Clerici
Via Biandrate 63 (ang. Via M. Curie) Novara, tel. 0321.39.29.65/6

Il Granturismo

FORZA SCHUMY
FORZA RUBENS!
FRESCHEZZA IN 2 CALORIE
tic tac
MENTA
TIC TAC: LA FRESCHEZZA CORRE IN FERRARI!
Partner
Scuderia Ferrari

I granata non hanno scelta: devono battere la Fiorentina distratta dal Manchester United

Il Toro chiede a Trap la prima rata-salvezza

E dopo Pecchia si ribella anche Coco

LENTINI CARTA DECISIVA

TORO rischiatutto, [illegible] prudenza. Con questa formula Mondonico cerca [illegible] battere Trapattoni [illegible] il quale ha un bilancio in [illegible] 11 sconfitte, 3 successi e 4 pareggi. E i granata [illegible] assaporano la vittoria da sei giornate mentre i viola, nell'ultima trasferta, han[illegible] travolto il Parma per 4-0 interrompendo un'astinenza in campionato che durava da 13 mesi. Con il doppio centravanti e due tornanti, Mondonico vuo[illegible] mettere in crisi Trap, senza sbilanciarsi troppo e tenendo d'occhio Rui Costa per tagliare i rifornimenti a Mijatovic e all'acciaccato ma pericoloso Batistuta. Sarà Jurcic a marcare il portoghese: [illegible] avrà problemi, toccherà a Galante, con il croato alle spalle della difesa. In partenza, Bonomi e Galante [illegible] Mijatovic e Batigol, protetti da Grandoni. I rientri di Brambilla e Mendez aggiungono qualità al centrocampo, [illegible] la differenza dovranno farla Lentini, se ripeterà la strepitosa prima mezz'ora di Roma, Sommese e, soprattutto, Silenzi e Ferrante, magari travestendosi da «gemelli del gol». [b. b.]

Bruno Bernardi
TORINO

Tre punti. Li vuole Emiliano Mondonico, li richiede la classifica alla vigilia di una settimana in cui si dovrebbero gettare le basi della trattativa per [illegible] della società: le distanze [illegible] le parti si sarebbero avvicinate. Ma battere la Fiorentina, nella prima delle sette partite su dieci che i granata dovranno affrontare al Delle Alpi, è fondamentale. Mondonico è esplicito: «Il pareggio addolcisce la pillola. Sono [illegible] vittorie che mi garantiranno la permanenza in A. Piegare i viola significa poterci presentare al derby, che è la regina [illegible] tutte le nostre partite, ma soprattutto allo "spareggio" con il Verona, con un margine di vantaggio sui diretti rivali e la tranquillità psicologica di non dover vincere a tutti i costi».

Per cercare di raggiungere lo scopo, Mondonico ripropone l'attacco con il doppio centravanti Silenzi-Ferrante e con Sommese e Lentini esterni. A centrocampo, recupera Mendez e Brambilla e in difesa Bonomi. E sacrifica ancora una volta Coco. L'ex milanista si sente l'unico «bocciato» dopo Roma e si ribella: «Non credo di essere stato il peggiore in campo anche se dovevo bloccare Candela. Ho fatto il compitino, ma sto fuori. E nel mio ruolo c'è una punta che fa il terzino. Non gioco perché sono in prestito? Parlare con l'allenatore è diventato inutile. Mi sento preso in giro».

Lo sfogo di questo ventitreenne siciliano, cresciuto all'ombra di Paolo Maldini del quale sembrava destinato a diventare l'erede, segue quello di Pecchia. Pecchia [illegible] pentito, ha ammesso d'aver sbagliato e Coco non deve dimenticare che per buona parte del girone d'andata è stato titolare fisso, nonostante [illegible] sua condizione di prestito, perché Mondonico ne apprezzava la spinta offensiva e le qualità atletiche e tecniche. Poi, il ginocchio di Coco, che spesso ha accettato di giocare con un'infiltrazione, ha fatto i capricci, c'è stato un calo di forma. L'incompatibilità tattica con Lentini ha fatto il resto.

Ed ecco la spiegazione del tecnico: «Il calcio è una giungla. Coco è bravo e non è vero che lo trascuro, visto che l'ho impiegato domenica scorsa. Però, quando ho capito che non riusciva a coesistere con Lentini, non potendo giocare in dodici ho dovuto scegliere. Lentini sta facendo [illegible] egregie sulla fascia sinistra. E, dovendo cercare di vincere, preferisco un attaccante che faccia la differenza in fase offensiva. E se poi dovessi fare una staffetta tra Lentini e Coco, sarei contento: significherebbe difendere il risultato».

Mondonico [illegible] crede a una Fiorentina con la mente già a Manchester anche [illegible] Trapattoni ha lasciato a casa Di Livio e Torricelli per risparmiarli in vista della battaglia di mercoledì a Old Trafford. Ricorda, inoltre, che neppure la Roma s'era tirato indietro con il Toro, ma che questo non costituisce un alibi per l'eliminazione [illegible] Coppa Uefa. Roma, Juventus, Parma, Udinese cancellati dall'Europa: «Il calcio italiano è sempre stato tatticamente superiore - chiusa Mondo - ma se si va in Inghilterra per fare gli inglesi o [illegible] Spagna per fare gli spagnoli e [illegible] si cambia qualcosa in corsa per rimediare, si dà un vantaggio agli avversari».

Il Trap, navigatissimo nelle Coppe, venerdì prossimo, 17 marzo, spera di festeggiare il 61° compleanno dopo aver ottenuto un risultato positivo con il Manchester United e con il Toro: «Quella con i granata è una partita che va giocata fino in fondo. Il campionato ci offre ancora la possibilità di centrare l'Europa. Guai a mollare. E, per le sue caratteristiche tecnico-tattiche il Toro mi sembra un test ideale per Manchester». Batistuta ha una caviglia malconcia: disputerà almeno [illegible] tempo, poi potrebbe dargli il cambio Balbo che all'andata segnò il gol del pareggio dopo che Sommese aveva portato [illegible] vantaggio il Toro. Sommese ha smaltito l'affaticamento e la sua presenza consente a Mondonico di non snaturare lo schema. Da Firenze sono attesi poco più di duecento tifosi viola e sarà la Maratona il 12° uomo granata. Già, proprio quella Maratona che nel derby si vestirà di bianconero. E Mondonico lancia l'allarme: «Con la Juventus non si sentiremo soli perché avremo un tifo di qualità. Piuttosto mi preoccupano i 17 mila che si presenteranno allo stadio privi di biglietto. Sarà bene cominciare a ipotizzarlo». Capito?

TOTOCALCIO IN CRISI

Petrucci polemico con Nizzola

[illegible] Per l'anticipo a sabato 25 marzo (con la partitissima Milan-Juventus la sera di venerdì 24) della 27ª giornata di serie A, le schedine dei concorsi Totocalcio del 26 marzo saranno dedicate alla B e alla C. Lo ha stabilito ieri pomeriggio il Coni ancora prima che arrivasse da Milano la decisione della Lega, presa per evitare le [illegible] dei calciatori sudamericani costretti a mettersi a disposizione delle rispettive nazionali impegnate tra il 28 e il 29 dello stesso mese nelle qualificazioni mondiali. Gianni Petrucci, presidente del Coni, esprime il [illegible] disappunto: «Non è così che si fa. Sono allo studio iniziative per rilanciare il Totocalcio, ma queste decisioni non ci aiutano. Il Coni, organo supremo dello sport italiano, va rispettato e invece [illegible] si è fatto vivo per avvertirmi. [illegible] mandato una lettera a Nizzola: [illegible] preoccupato, capisco le esigenze delle società, ma questo è un problema grave».

Il terzino: «A Roma non fui il peggiore» Ritornano Bonomi, Mendez e Brambilla

Oggi Massimo Brambilla sarà [illegible] la Fiorentina la «mente» [illegible] Torino

SPORT FLASH

■ **FONDO, MAJ 4°.** Il finlandese Harri Kirvesniemi, 41 anni, ha vinto a Oslo la 50 km precedendo il russo Ivanov; 4° Fabio Maj. Nella 30 km tc donne successo di Olga Danilova (Rus). Prima azzurra Gabriella Paruzzi, 11ª.

■ **MARCIA A PESCARA.** Stamane a Pescara si disputa (circuito cittadino di 2 km) la 1ª prova del Campionato di società, sui 30 km (25 per gli Junior).

■ **CROSS, BENE LA BALSAMO.** La neo tricolore Agata Balsamo, e il keniano Elijah Nyabuti, hanno vinto il Cross Internazionale del Sud, a Lanciano

■ **VOLLEY, VINCE TREVISO.** In A1 (19ª) Maxicono Pr-Sisley Tv 2-3 (22-25, 25-19, 25-18, 18-25, 13-15); oggi (ore 17,30) Casa Modena-Piaggio Rm, Iveco Pa-Tnt Cn, Brescia Lat Montichiari-Del Monte Fe, Lube Mc-Cosmogas Fo, Zeta Line Pd-Valleverde Ra. Classifica: Piaggio 44; Lube 42; Sisley 41; Modena 37; Maxicono 34; Tnt 25; Brescialat 24; Zeta 20; Del Monte, Iveco 16; Valleverde 15; Forlì 13.

■ **BERGAMO IN [illegible].** La Foppapedretti Bg, battute (3-0) le polacche del Nafta Pila, affronta oggi, nella finale di Coppa Campioni di volley donne a Bursa in Turchia, l'Uralochka (Rus).

■ **BASKET, LA PAF SI SALVA.** In A1 (24ª) Viola Re-Paf Bo 70-71. Oggi (ore 18): Benetton Tv-Roosters Va, Aderco Mi-Lineltex Imola, Zucchetti Montecatini-Bipop Re, Canturina-Ducato Si, AdrRm-Scavolini Ps (20,30); Kinder Bo-Muller Vr, Pepsi Rn-Tefit Ts. Class.: Paf 44; Kinder 34; Benetton 32; Adr 30; Scavolini 28; Zucchetti, Viola 26; Ducato 24; Lineltex 22; Roosters 18; Tefit, Muller, Aderco, Pepsi 16; Canturina 14; Bipop 8.

■ **[illegible].** Nel Premio Encat a S. Siro, assolo di Varenne che ha dominato alla media di 1'12"9 sui 2100 metri, record della corsa.

■ **PALLANUOTO, [illegible] A1.** 18° turno: Systema Bs-Conad Pe 7-6, Pro Recco-Florentia 11-6, Trony Ct-Athena Sv 7-9, Lewer Na-Siricem 12-7, Ina Rm-Posillipo 6-10, Conad Civitavecchia-Universo Bo 10-13. Class.: Posillipo 47; Ina 43; Recco 42; Florentia 40; Athena 31; Systema 29, Pescara 25; Universo 22; Lewer 18, Siricem 9; Trony 6; Civitavecchia 1.

Sotto i portici di via Nizza: ora si cercano i mandanti ma il bimbo non parla

Tarik, spacciatore a dieci anni

Preso mentre vende dose d'eroina
Era già stato fermato la scorsa estate

Angelo Conti

Tarik è un bambino algerino di 10 anni: occhi scuri, felpa arancione, jeans stazzonati. Ha già un mestiere: fa lo spacciatore di eroina. L'hanno colto sul fatto, l'altro pomeriggio, i carabinieri della compagnia San Carlo. Aveva appena passato un «quartino», cioè la dose giornaliera, ad un tossicodipendente di Rivoli, tre volte più anziano di lui. Luogo di «lavoro», il più classico (e più centrale) della città: via Nizza angolo via Pio V. Proprio i portici dove qualsiasi droga è di casa, dove prostitute di ogni colore passeggiano lentamente davanti alle vetrine, dove poliziotti e carabinieri non bastano mai e dove i giornalisti vengono malmenati dai pregiudicati, «indispettiti» dai racconti delle loro malefatte. Qui Tarik aveva il suo regno ed il suo mercato: agli investigatori la sua presenza era già stata segnalata qualche giorno fa, ma lui era riuscito a farsi beccare.

Comunque, riuscirà a farla franca anche stavolta: i militari che l'hanno bloccato, che hanno redatto il verbale del verso il tossicodipendente italiano, che gli hanno sequestrato la droga e le poche decine di migliaia di lire appena incassate, hanno potuto soltanto accompagnarlo in una comunità, dove qualcuno cercherà di spiegargli le buone maniere. E dove, sia chiaro, Tarik non è obbligato a stare. Ragion per cui, da quella casa, si allontanerà alla prima occasione.

Già, ma il mandante? Ovvio che, se spacciare eroina è un bimbo di 10 anni, un mandante si deve avere. Ma è inutile cercare informazioni dal giovane pusher: le risposte state vaghe, confuse, assolutamente inutilizzabili. Inutile anche cercare risalire ai genitori del ragazzino: il racconto, sempre uguale, è quello di una vita trascorsa in compagnia di connazionali, di cui non si conoscono i nomi.

Tarik è già stato, la scorsa estate, al centro di una vicenda analoga. Era stato bloccato in compagnia di altri due giovani algerini, sorpresi a spacciare hashish. Ma in tasca, a lui, era stato trovato nulla. Anche in quella finito in una comunità, da dove era poi andato.

Ora ha fatto il salto di qualità, diventando spacciatore a pieno titolo, e soprattutto passando all'eroina. Proprio questo particolare induce a considerare l'accaduto ancora più grave. Non solo si impiegano impunibili bambini, ma si cerca di piazzare, attraverso di essi, la droga pesante, quella più pericolosa.

I commercianti di Nizza, sotto gli occhi dei quali operano i mini-pusher, raccontano di un fenomeno ormai incontrollabile: «Ogni giorno, alle 19, arriva una banda di una decina di bambini. Spacciano ritegno. Il loro capo? Qui, sotto i portici, è un altro ragazzino, di una dozzina d'anni: è lui che dirige, che li muove qui e là. Le forze dell'ordine? Sembrano rassegnate: che quei bimbi possono essere arrestati. Comunque il loro intervento è sempre meno efficace, e coordinato: ieri mattina la Polizia ha addirittura effettuato una battuta alle del mattino. Il solo momento della giornata in cui è davvero tutto tranquillo».

Per i carabinieri della compagnia San Carlo, che hanno identificato Tarik, si tratta ora di cercare di risalire, attraverso indagini di cui sono specialisti, a chi sfrutta questi bimbi: forse mai come in questo caso potrebbe reggere quell'ipotesi di «riduzione in schiavitù», di solito abituata a crollare sugli scranni dei tribunali. Gli uomini del capitano Aceto sono al lavoro, i magistrati del Tribunale minorile anche. C'è da bloccare un giro di droga, ma c'è soprattutto da salvare Tarik che sa benissimo di avere ancora quattro anni di impunibilità. Giusto il tempo necessario per diventare un delinquente perfetto.

Aumenta fra gli spacciatori l'abitudine di usare, per smerciare la droga, bambini impunibili ai fini della legge

L'esercito di piccoli schiavi

A Torino un convegno dedicato al commercio di esseri umani

Un bambino di 10 anni usato spacciatore di droga. La arriva nel giorno in a Torino discute di piccole e grandi schiavitù. Con dati agghiaccianti: ventuno milioni persone vivono schiave, 300 mila bimbi sono rapiti per farne miliziani. Migliaia d'esseri umani sono oggetto commercio, per fini sessuali o per rubare i loro organi. Ogni anno 500 mila donne dell'Est europeo sono costrette a prostituirsi.

A questo desolante panorama da ieri è dedicato il «Forum 2000». L'incontro, aperto dal provveditore agli Studi Marina Bertiglia e dall'assessore Paola Pozzi, ha esordito con il racconto raccapriccianti storie bambini soldato, intervistati dal giornalista Luciano Scalettoni, perché ridotti a esser «macchine da guerra, senza emozioni, drogati con alcol e allucinogeni».

Sandro Calvani, rappresentante Onu per la «Regione Asia», ha poi parlato globalizzazione e forme di schiavitù. «Molti - ha detto - pensano che la globalizzazione porterà via i nostri posti di lavoro, dato che i lavoratori nel mondo povero sono pagati molto meno. Ma la globalizzazione non è una minaccia, non può essere fermata. Si può però decidere quale coscienza attuarla».

All'incontro hanno partecipato il ministro alle Politiche comunitarie Patrizia Toia e don Luigi Ciotti, che hanno concentrato l'attenzione immigrazione e traffico di esseri umani. Il ministro ha insistito sulla necessità «di rendere più palese l'immigrazione che serve, per sottrarla all'illegalità. Il fenomeno va programmato e governato, mentre si deve colpire di più chi organizza la tratta illecita di persone».

«Il 32 per cento degli italiani - ha detto Ciotti - si insicuro, ma c'è un crescente divario fra paure create e quelle vissute». Per Ciotti tanti mali della nostra società discendono dalla caduta di valori. «C'è troppa rincorsa al piacere e al consumo. Siamo giunti al punto che bisogna educare al consumo, perché c'è gente che non distingue più le cose dalle persone»

Oggi il Forum riprenderà alle 9,45, con un interrogativo: «All'alba di un nuovo millennio, quale umanesimo?» Ne discuteranno Giancarlo Caselli, Daniele Ciravegna, don Ermis Segati e Luciano Violante.

Per l'accusa la boutique di piazza Carlo Felice avrebbe venduto falsi Ralph Lauren

Firme contraffatte, Sir Wilson nei guai

La difesa: capi non comprati in azienda ma veri

Nei giorni scorsi si è svolta la prima udienza del processo a Gianluca Borile, titolare del negozio di abbigliamento «Sir Wilson», che si trova sotto i portici di piazza Carlo Felice, all'angolo con via Roma. L'accusa è grave per esercente di successo: l'aver posto in vendita, a prezzo pieno, capi non originali della casa americana Ralph Lauren. Il pm Laura Ruffino gli ha contestato i di e di «introduzione nello Stato e commercio di prodotti di segni falsi».

Nel giugno di due anni fa la Guardia di Finanza aveva sequestrato nella boutique 73 paia di pantaloni, 120 camicie, 160 polo, abiti e maglioni con la griffe della Ralph Lauren ritenuta contraffatta. Valore commerciale della merce: una ventina di milioni. A denunciare il titolare di Sir Wilson era un'agenzia investigativa di Carpi incaricata della tutela del marchio. Un suo detective aveva acquistato in più negozi di abbigliamento capi dell'azienda newyorchese e li aveva consegnati per le analisi alla Ralph Lauren Italia. Altri tre commercianti torinesi finiti sotto inchiesta, ma solo per l'esercente di piazza Carlo Felice si è già arrivati al processo.

Un processo che si annuncia agguerrito sin dalle prime battute: in aula, il consulente del pm, l'esperta tessile Rinalda Falciola, ha riferito al giudice Claudio Ferrero di aver sottoposto ad esame i prodotti sequestrati e di ritenerli diversi dai capi originali per confezione, materiali utilizzati («La qualità di quelli in vendita nel negozio è inferiore») e per alcuni particolari che contraddistinguono le etichette.

La relazione dell'esperta ha naturalmente soddisfatto sia il pm e parte civile Ralph Lauren Italia rappresentata dall'avvocato Alberto Vercelli. Il difensore di Borile, l'avvocato Claudio Maria Papotti, ha invece molto da eccepire. E lo ripete anche fuori dell'aula: «La consulente dell'accusa parla di lievi difetti, imperfezioni, dubbia originalità. Ha mosso rilievi di questo genere: "Manca il sacchetto originale di confezionamento", "l'etichetta posizionata nell'interno del collo è diversa per caratteri e per filo del ricamo, più brillante". Noi diciamo semplicemente che ci siamo approvvigionati sul mercato parallelo internazionale della Ralph Lauren e di cui solo in Italia si ignora l'esistenza. Possiamo provarlo con tanto di fatture di acquisto da ditte straniere». Il legale nega di belghe e jugoslave. «Passa tutto per i paradisi fiscali, ma Sir Wilson è a posto con l'Iva».

Papotti non si limita alla difesa e rilancia: «Chi ci è stato coinvolto in un'inchiesta per estorsione dalla magistratura di Modena e il mio cliente là è stato chiamato a testimoniare». La replica alla prossima puntata.

(al. ga.)

ANARCHICI

Corteo per i quattro arrestati

Mario e Gianni, leader degli anarchici-squatter dei Centri sociali e delle case occupate, hanno voluto, ieri nel corso una conferenza stampa nella libreria «Comunardi» di via Bogino, manifestare solidarietà ai sei squatter (quattro sono in carcere) accusati di aver rapinato la videocamera di tv privata. Inoltre hanno voluto rispondere, con una buona dose di ironia, alla «pretesa extraterritorialità» dei Centri e delle case occupate, perquisiti e controllati dalle forze dell'ordine numerose volte. Gli anarchici hanno mostrato foto di gigantesche «videocamere tritapepe» ed altre diavolerie elettroniche-gastronomiche «in loro possesso». Alla fine non poteva mancare un simbolico pacco-regalo: dentro una videocamera di cartone, tanto di «obiettivo» (un bicchiere di plastica). Insomma, una protesta dai toni scherzosi. Sempre ieri, centinaio di squatter ha percorso in un tratto via Buniva, senza incidenti.

Una sequoia in giardino per chi ha pollice verde

Simonetta

NON è da tutti avere una sequoia alta 8 metri in giardino, ma capita a Andrea vive in sulla collina torinese e ha anni, finalmente in pensione, si diverte a piantare e conoscere le piante. Ha di tutto, faggi, aceri e roveri, cedri del Libano e pini di vario tipo, magnolie e camelie e persino un banano del Nord che frutta e Feijoia. Quel che gli interessa e lo preoccupa però è una sequoia di dodici anni alta 6 metri: «Bellissima fino a due anni fa - scrive - quando all'improvviso si è seccata la punta ed io l'ho tagliata. Purtroppo adesso, di tanto in tanto, alcuni rami seccano. C'è un rimedio? E mentre ne parlate, mi date qualche notizia sulla sequoia o sul suo nome?».

Deve il a grande capo indiano, figlio di un commerciante inglese e di una donna cherokee, inventore di un sillabario che tra»criveva in inglese il linguaggio cherokee. lo spiega la professoressa Elena Accati dell'Università di Torino che aggiunge: «Quando nell'800 in California il primo cacciatore bianco si imbattè in una sequoia ne ebbe un grandissimo spavento».

«Queste grandi piante - precisa l'esperta - appartengono alla famiglia delle cupressacee (la stessa del cipresso), originarie della California, dove ne trova una che supera i 110 metri d'altezza. E', insomma, l'albero più alto del mondo. In Italia è stata importata nel secolo scorso, esemplari importanti anche se sofferenti si trovano nel parco Burcina, alcune hanno un secolo e mezzo di vita, piantate l'8 gennaio per festeggiare la concessione dello Statuto albertino. Il bric Burcina era fino ad allora un monticello brutto a pochi chilometri da Biella. L'industriale Felice Pianezza, abitante a Pollone, decise di farne un parco che è uno dei più belli d'Italia, visitabile tutto l'anno.

«Si distinguono la sequoia gigantea e quella sempervirens. La prima ha chioma conica, appuntita all'estremità, le branche inferiori sono leggermente pendenti, quelle inferiori sempre più orizzontali. La corteccia è rossa marrone e fibrosa, fessurata. I rami portano foglie brevi, rigide, incurvate, di colore verde scuro e grigie. Spesso in luglio il fogliame vecchio diventa bruno. I coni incominciano a formarsi sugli esemplari di trent'anni.

«La sequoia sempervirens ha la chioma colonnare con l'apice talvolta appiattito, branche superiori orizzontali e inferiori rivolte al basso. Le foglie sono oblungo lineari, appuntite sui rami principali, verde carico sulla pagina superiore due righe bianche inferiormente. I coni tondeggianti hanno squame coriacee, raggrinzite.

«Tutte crescono bene nei terreni profondi, umidi, ben drenati, in posizioni molto riparate. La sempervirens tollera meglio le posizioni ombreggiate, ma cresce più rapidamente al sole. Si piantano in autunno o in primavera utilizzando esemplari di 30-50 centimetri di altezza. Si mantiene umido il terreno; nei primi anni in marzo-aprile si distribuisce uno strato di terriccio di foglie».

E di che soffre l'albero di Andrea? «L'apice può essere stato colpito da un insetto minatore o da un evento traumatico, può essere stato un fulmine oppure una reazione allo stress idrico, cioè carenza d'acqua. l'apice ha perso la dominanza e si è biforcato. Non c'è rimedio specifico purtroppo».

Da Bruna, pollice verde, incoraggiamento alla lettrice che vuol coltivare frutti esotici: «Abito in Val Susa, ho un giardino a Est-Nord-Ovest. Otto fa ho comprato due piante di Feijoia Sellowiana, per tre anni sono rimaste rid di un muro, coperte solo per il primo da un telo antigelo, poi le ho trasferite in giardino senza alcun riparo: ora sono alte quasi due metri e a novembre mi hanno regalato tanti frutti buonissimi. Tre anni fa ho piantato i famosi Litchi, la pianta ora è alta cm e sta sul balcone al freddo. Nel mio giardino crescono anche l'eucalipto, due ulivi, un mirto, la ginestra, un fico d'India, due piante di capperi e un corbezzolo».

simonetta.conti@lastampa.it

Medici a convegno

«Uno su quattro incontra nella vita la depressione»

Una persona su quattro incontra, nell'arco della sua vita, la depressione. In circa la dei casi avviene negli anni del pensionamento, quando si affievoliscono gli stimoli, crescono i malanni e magari si perdono affetti importanti. la malattia è in aumento, capace di toccare anche fasce sociali e di età considerate in passato relativamente sicure. E si profila lo spettro del mobbing come causa circa il 15% delle depressioni nascono angherie o difficoltà patite in ufficio, o più in generale sul lavoro. Di depressione si è parlato ieri al Jolly Hotel: il professor Riccardo Torta, docente del dipartimento di neuroscienza, ed il dottor Paolo Carbonatto, che accomuna l'esperienza di medico di base a quello di psichiatra, hanno spiegato ai colleghi come riconoscere e contrastare validamente la malattia. Anche con l'ausilio dei nuovi farmaci (gli «Sari», frutto della ricerca danese) ad altissima tollerabilità.

IN BREVE

PIEMONTE LIGURIA VALLE D'AOSTA

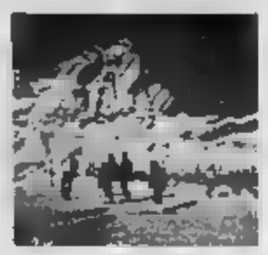

Bel tempo e buone p... Ancora sci in Valle d...

AOSTA. Inatteso prolungamento della stagione dello sci in Valle d'Aosta grazie al bel tempo e alle buone condizioni delle piste. Dopo la settimana di Carnevale, nella quale gli alberghi di diverse località hanno registrato il tutto esaurito, anche nei prossimi giorni è previsto un grande afflusso di sciatori. A Cervinia gli hotel saranno al completo, mentre a Champoluc le camere prenotate sono l'80 per cento del totale. Buone le previsioni anche a Courmayeur, La Thuile e Gressoney. Sulle piste del Monterosa Ski domani si potrà sciare a prezzi scontati. La società degli impianti di risalita venderà lo skipass giornaliero a 43 mila lire invece di 52 mila. Il pomeridiano scenderà da a 28 mila lire

Foto di inizio millennio un intero paese in posa

ROCCHETTA PALAFEA. In posa ci saranno tutti i 404 abitanti del paese astigiano: dalla più anziana, Caterina Laraville (98 anni) al piccolo Francesco Ghione, nato da pochi giorni. Saranno immortalati nella «Foto di inizio millennio» che sarà scattata il 9 aprile nella piazza del municipio. L'idea è venuta al sindaco, Vincenzo Barbero: «Ci sembra bello lasciare un ricordo del paese ai posteri».

Bruciano i boschi dell'Imperiese

GENOVA. Due incendi sono divampati nel pomeriggio nell'imperiese. Il primo, in un' pascolo a Molini di Triora, è stato spento quasi subito, mentre per il secondo, divampato intorno alle 15,00 e propagatesi in una zona boschiva, una fitta nebbia impedisce valutare l'ampiezza del fronte di fuoco. Impegnate sul luogo tre squadre di volontari e due squadre di guardie forestali.

Blitz di Breo fermati 20 stranieri

MONDOVI'. Ieri mattina, con un servizio congiunto e coordinato, carabinieri e polizia municipale hanno controllato gli extracomunitari presenti nell'affollata area mercatale di Breo, dove si segnalavano da qualche tempo problemi provocati nordafricani, che infastidivano automobilisti e frequentatori del mercato. Sono stati identificati venti stranieri, sei condotti in centrale per ulteriori accertamenti (dopo un tentativo di fuga nell'alveo del torrente Ellero, sventato dalle forze dell'ordine), quattro fotosegnalati e uno denunciato perché senza permesso di soggiorno. Una denuncia per lo stesso reato è stata raccolta anche al Comando dei vigili urbani, che hanno sequestrato merce a due venditori abusivi.

nell'Astigiano al killer dei cani

ASTI. E allarme nell'astigiano per il killer che ha già avvelenato una quarantina di cani, una decina dei quali sono morti. Il servizio veterinario e l'Asl hanno diffuso manifesti nei quali avvertono della pericolosità, anche per l'uomo, del veleno, che dalle prime analisi risulta a base di anticrittogamici inseriti bocconi carne sparsi per campagne.

Il professor Vanoli dell'anno»

VERCELLI. Il sindaco Gabriele Bagnasco ha consegnato ieri, il premio «Vercellese dell'anno 1999» al presidente della Lega italiana per lotta contro i tumori, Eraldo Vanoli. Il riconoscimento arriva proprio nel momento in cui, grazie anche all'impegno di Vanoli, l'ospedale di Vercelli è riuscito a dotarsi, su iniziativa del manager dell'Asl 11, Mario Lombardo, di un servizio di Oncologia medica.

Biella vuole ospitare gli alpini nel 20

BIELLA. Biella è ufficialmente candidata per l'adunata nazionale degli alpini del 2002. L'annuncio è stato dato ieri dal presidente delle penne nere biellesi Franco Becchia. Il capoluogo laniero è in corsa con Verona, Vicenza e Catania. La scelta a settembre. Intanto la Provincia sta per gemellarsi con la Taurinese. Durante tre giorni di festeggiamenti dal 2 al 4 giugno, alla brigata alpina sarà intitolata la piazza di fronte alla sede del governo del capoluogo, e ai suoi ultimi tre comandanti, i generali Varda, De Salvia e Cavigiolu sarà conferita la cittadinanza onoraria rispettivamente di Cossato, Graglia e Sandigliano. Alla «leggenda» padre Brevi, il 7 maggio saranno invece intitolati dei giardini pubblici.

fuga con i vasi di fiori

LA SPEZIA. I ladri che volevano portare via la cassaforte di un bancomat di Santo Stefano Magra sono stati messi in fuga dagli abitanti di un condominio. Svegliati verso le tre dal trambusto hanno cominciato a «bombardare» i ladri con vasi di fiori ed altri oggetti. A questo punto i malviventi, vistisi scoperti, hanno preferito abbandonare il colpo e sono fuggiti prima dell'arrivo dei carabinieri.

Della Novi la di cioccolato più lunga

NOVI LIGURE. La Novi Elah Dufour presenterà a Eurochocolate a Torino, da venerdì a domenica la tavoletta di cioccolato più grande del mondo. Verrà preparata da 10 maestri pasticceri coordinati dal direttore Pierangelo Paglietti. La tavoletta lunga 3,16 metri, larga 1, 52 e alta 38 cm: vi vorranno chili di cioccolato gianduja e chili di nocciole intere del Piemonte

fuoco palazzina a Sant'Agabio

NOVARA. Panico nel quartiere industriale di Sant'Agabio, l'altra notte quando si è sviluppato un incendio nel sottotetto di un condominio tre piani. Sono stati due carabinieri ad accorgersi delle fiamme ed hanno dato l'allarme facendo i vigili del fuoco. Contemporaneamente hanno fatto evacuare tutto il palazzo di 35 persone perché nel sottotetto c'era una caldaietta alimentata a gas metano e si temeva uno scoppio. I vigili del fuoco hanno lavorato per tre ore riuscendo a circoscrivere le fiamme. Sull'origine dell'incendio stanno indagando i carabinieri ma si teme una natura dolosa perché sarebbero stati rinvenuti degli stracci intrisi di carburante proprio nel sottotetto.

PROGRAMMI RTL TORINO

TO 94.4 Mhz - CN 94.3 - AT, AL 91.8 - VC, BI, NO e VB 94.5
Giornale Orario del Piemonte (in collaborazione con La Stampa): ore 6 - 7 - 8 - 9 - 10 - 11 - 12 - 13 - 14 - 15 - 16 - 17 - 18 - 19 - 20 - 21.
30' minuto-La Sport ore 6,30 - 7,30 - 8,30 - 9,30 - 10,30 - 11,30 - 12,30 - 13,30 - 14,30 - 15,30 - 16,30 - 17,30 - 18,30 - 19,30 - 20,30
6-9: Abitudine quotidiana; 6,25: Prima pagina; 6,50: Rassegna Stampa; Viabilità; 7,50: Polizia Stradale; 8,05: Prima pagina 20 anni prima; 9-12 e notizie; 9,30: Viabilità Aeroporto; 10,19: Previsioni del Tempo; Viabilità Ferrovie; 12-15: Musica e Notizie; 12,19: Temperature; 12,20: Dediche; 13,50: Viabilità Polizia Municipale; 14,20: Dediche; 15-18: Musica e notizie; 15,50: Viabilità Ferrovie; 16,50: Viabilità Polizia Municipale; 17,20: Dediche; 18-21: Abitudine quotidiana. In diretta La Stampa; 21-24: Musica e notizie; 00-6: Notturno Musicale.

AUTOMOTORETRO'®

IL COLLEZIONISMO DEI MOTORI

FIAT LANCIA Alfa Romeo

ASSICURAZIONE OLDTIMER

REGIONE PIEMONTE Spirito Europeo

Provincia di Torino

Città di Torino

-ASSOCIAZIONE CULTURALE AUTOMOTORETRÒ-

TORINO ESPOSIZIONI (ORARI: SABATO 10,00 - 20,00 DOMENICA 9,00 - 19,00)

AUTODOMANI s.r.l.
concessionaria
DAEWOO
fax 0161232968
AUTODOMANI

LA STAMPA
VERCELLI
E VALSESIA
Domenica 12 Marzo 2000 33
REDAZIONE: VIA DUCHESSA JOLANDA 20, TEL. 0161.217.550 / 0161.54.747 / FAX 0161.257.009
PUBBLICITÀ: SALODINI SRL - AGENTE PUBLIKOMPASS S.P.A. VIA G. VERDI, 40 - TEL. 0161.25.07.54 / FAX 0161.22.01.28

AUTODOMANI s.r.l.
concessionaria
DAEWOO
CARESANABLOT
tel. 016123296
1235049 fax 0161232968
MANI@IOL.IT

Organizza l'arcidiocesi: tra i relatori il Giudice sportivo Laudi e gli ex campioni Morini (Juventus) e Claudio Sala (Torino)

Sport, strategie contro il doping

Vercelli, venerdì un convegno in Seminario

Donata Belossi
VERCELLI

La voglia di emergere nella vita come nello sport, il bisogno di fuggire il dolore, fisico ed esistenziale, sembrano essere il credo della società moderna. Per discuterne l'Arcidiocesi di Vercelli, organizza, per venerdì prossimo, un dibattito sul tema «l'abuso dei farmaci: tra doping e tossicodipendenze, una proposta cristiana».

La conferenza, che sarà moderata dal chirurgo Franco Balzaretti, presidente dei Medici cattolici, richiamerà alle 21 in Seminario il fior fiore di medici, magistrati e campioni sportivi. Aprirà la serie degli interventi il teologo Gianni Ambrosio, quindi parleranno Cesare Daneo e Pier Giorgio Fossale, per gli aspetti sanitari; il giornalista Stefano Salandin e il segretario nazionale del Centro sportivo Michele Marchetti.

Ma sono attese con particolare curiosità le osservazioni di due campioni del calcio, Francesco Morini, ex difensore juventino, e Claudio Sala, fantasista del glorioso Toro. Sopra tutti l'esperienza quotidiana di un magistrato dello sport, Maurizio Laudi, il giudice sportivo che ogni settimana «punisce» con giornate di squalifica i big del campionato.

Dopo le relazioni, il dibattito con il pubblico. Ed è probabile che tra gli ospiti in sala, anche se in zona Cesarini, di ritorno da un impegno in Australia, faccia la sua comparsa l'eroe vercellese della scherma, Maurizio Randazzo.

Quanta verità si nasconde dietro alle ricorrenti denunce di abuso di farmaci nello sport? Risponde Pier Giorgio Fossale, segretario dell'Ordine dei medici: «A questa domanda può rispondere solo il magistrato, ma è pur vero che la nostra società che pretende sempre e solo risultati eccellenti spinge le persone, ed i giovani in particolare, ad andare oltre le proprie possibilità».

E allora quando le doti naturali non bastano, quando la metodologia convenzionale si rivela insufficiente, il desiderio di primeggiare supera il timore delle conseguenze fisiche e legali. «Si chiama ansia da prestazione - puntualizza Fossale - e riguarda chi deve ancora imporsi, sia chi deve mantenere i risultati».

Una sindrome non solo sportiva, perchè, come sottolineeranno anche gli altri oratori, di cercare per essere contagia tutti i campi del vivere quotidiano, a scuola e nel lavoro, in amore nella scelta degli sport estremi.

Le conclusioni saranno lasciate al vescovo Enrico Masseroni, promotore dell'incontro, che si colloca tra le iniziative della sua missione cittadina.

Interverranno al dibattito giornalisti, teologi e il presidente del Csi Marchetti. Le conclusioni affidate all'arcivescovo Masseroni

Il Giudice sportivo Maurizio Laudi, relatore del convegno

Anche Francesco Morini, ex stopper della Juve, al dibattito

Franco Balzaretti, presidente dei Medici cattolici vercellesi

Degrado anche all'Isola, con l'immondizia abbandonata ai lati della strada. La mappa dell'incuria

Vercelli ostaggio di discariche e sporcizia

In fondo a corso Rigola una pattumiera a cielo aperto

Giancarla Moreo
VERCELLI

Benvenuti tra le discariche che, in periferia, spuntano qua e là. Ma c'è anche chi si sbarazza dei sanitari, abbandonando le tazze dei gabinetti sui marciapiedi di via Derna, che proprio in periferia è. E così Vercelli, da tempo in brillante pole-position per tutte le iniziative dedicate all'ambiente, non riesce a migliorare la pessima figura rimediata in una recente indagine. La stessa Legambiente, infatti, in materia di vivibilità aveva rifilato una sonora bocciatura al capoluogo, facendolo finire al fondo della graduatoria.

Partiamo da via Trento, dove ai lati della strada è tutto un degrado, fatto di vetri rotti, ruote d'auto abbandonate, sacchetti di cellophane, resti di tetti in plastica e cassette della frutta in legno. I sacchi della spazzatura, quelli neri e sigillati, sono gettati a terra e c'è perfino un catino arancione lasciato lì tra le sterpaglie e i rifiuti. Peccato che i contenitori di Atena siano vuoti a metà. Non va meglio vicino all'ex Montefibre, tra cacche di cani mai pulite (ma che fine hanno fatto le declamate multe per i proprietari indisciplinati dei «qual trozampe»?) e graffiti senza i muri un tempo bianchi.

Se volete vedere a quanto può arrivare l'incuria (e l'inciviltà), andate in fondo a corso Rigola, accanto al passaggio a livello. Lì troverete televisori spaccati in due, taniche di vernice, elettrodomestici fuoriuso, materassi e sofà fatti a pezzi. Qualche anno fa c'era lo spazzino «fai da te», che, armatosi di ramazza e stanco di tanto degrado e di proteste senza risposta, aveva tirato a lucido viale e strada. Ora per ripulire a zero la zona, è necessario un esercito agguerrito e attrezzato di netturbini.

In viale Aeronautica, a pochi metri dalla clinica Santa Rita e dal campo dell'aviazione, l'escalation dei rifiuti prosegue con i soliti sacchi della pattumiera gettati sull'erba secca. E se volete rilassarvi passeggiando, vi diamo un consiglio: non scegliete come meta viale Rimembranza, perchè, come ci è stato suggerito l'altro giorno in una lettera, «finireste per fare lo slalom per non imbrattarvi le suole delle scarpe».

Il tour della Vercelli inguardabile si conclude con una tappa in via Derna. Ma che brutta immagine quella dei «wc» lasciati per strada: un esempio di cattiva coscienza ecologica da dimenticare per i bambini che frequentano la vicina scuola materna.

Tre eloquenti immagini di degrado: i muri imbrattati di graffiti nella zona ex Montefibre, i sanitari abbandonati in via Derna, a poca distanza da una scuola materna, la discarica a cielo aperto in fondo a corso Rigola

Rifiuti, no al compost

Provincia, la minoranza adesso vuole chiarimenti

VERCELLI

Il tema dei rifiuti fa discutere, non solo per le città sporche, ma soprattutto perchè la difesa ambientale è ormai un punto inderogabile. Ed è in quest'ottica che i consiglieri provinciali Verdi, Democratici, dei Ds e del Ppi hanno indetto una conferenza stampa per chiedere pubblicamente conto alla giunta Baltaro di alcune scelte sulla raccolta differenziata e lo smaltimento dei rifiuti.

«Vogliamo vederci chiaro - dicono gli esponenti dell'opposizione - e per questo abbiamo chiesto di poter verificare in Commissione a che punto è l'attuazione del piano provinciale sulla materia, già approvato dalla precedente amministrazione di centro-sinistra».

Secondo la minoranza è importante conoscere anche le reali prospettive d'intesa con le Province del Piemonte orientale per un nuovo impianto di incenerimento dei rifiuti.

«Vogliamo sapere di più - insistono i consiglieri - sulla revoca dell'autorizzazione a Bio-Eco per l'impianto di compostaggio a Stroppiana, autorizzazione che si è stranamente colorata di venature politiche come se il compostaggio avesse colore e non invece una sua innegabile coerenza un modello moderno di trasformazione organica dei rifiuti». [d. b.]

L'uomo, che viaggiava da solo, aveva 26 anni

Auto contro un muretto Muore operaio di Rive

DESANA

Si schianta contro il muretto di un ponte, mentre è alla guida della sua auto, e muore. La vittima si chiama Davide Nosari, aveva 26 anni e abitava a Rive con la famiglia. Era operaio alla Polioli di Vercelli.

L'incidente è avvenuto venerdì notte, intorno all'una, sulla statale che porta a Desana: il giovane, che era al volante di una «Peugeot» 106 e viaggiava da solo, ha perso il controllo della vettura, che ha finito la sua corsa fuori strada. L'auto, che arrivava da Vercelli, procedeva verso Desana.

In realtà la ricostruzione di quanto è accaduto non è ancora chiarissima: non si sa, infatti, se il ragazzo abbia avuto un malore, un colpo di sonno o addirittura sia stato abbagliato dai fanali di un'altra vettura che procedeva in senso opposto. non si esclude neppure che un improvviso ostacolo sulla strada (come ad esempio un animale) abbia costretto l'automobilista ad una violenta sterzata nel tentativo di evitare l'impatto. Sul posto sono intervenuti i carabinieri del Nucleo operativo radiomobile, i vigili del fuoco di Vercelli e l'ambulanza, ma, nonostante i soccorsi, Davide Nosari è morto sul colpo per le ferite gravissime.

La dinamica dell'incidente presenta molte analogie con un'altra tragedia avvenuta la scorsa notte alla periferia di Cigliano, sulla statale 11, che collega T a Milano. All'altezza di un maneggio, in aperta campagna, un torinese di 25 anni ha perso la vita finendo fuori strada a bordo della sua auto.

L'uomo, alla guida di una «Golf», è stato proiettato all'esterno dell'abitacolo ed è morto sul colpo per le lesioni riportate. [g. mo.]

CARROZZERIA del BORGO
di Giolitto Giovanni & C. sas
AUTORIZZATA FIAT CONCORDATARIA A.N.I.A.
AUTORIZZATA FIAT RIA A.N.I.A.
Torino, 16 - tel. 0161 - 0161
BORGO D'ALE - Vercelli
VERNICIATURA A
QUADRATURA SCOCCA CON
AUTO SOSTITUTIVA
Richiedete un PREVENTIVO GRATUITO
Telefonandoci allo 46.398
RECUPERO DANNI ASSICURATIVI
NTI PERSONALIZZATI
GARANZIA SCRITTA PER OGNI NOSTRO INTERVENTO
INVERNO
dal 06/01/2000 al 21/03/2000
SCONTI
dal 20% al 30%
ORIGINALI

IMPRONTE

NINO nasce a Vercelli nel '27, ed è la gioia dei suoi genitori, bambino intelligente e tranquillo, e poi studente modello al Commerciale «Cavour» e diploma ragioniere in scioltezza, quando studiare è ancora privilegio di pochi eletti. E anche il lavoro arriva subito, ed è quello definitivo: a 19 anni entra alla Procura della Repubblica di Vercelli, e scalino dopo scalino, diventa il riferimento sicuro di magistrati ed avvocati. Così si sposa con Amalia, che insegna matematica, e arrivano tre figli, Paolo, Anna e Marco. A casa è attento e premuroso, sul lavoro modesto e serio. Per quarant'anni resta in Procura, dirigente della Cancelleria, uomo chiave della giustizia vercellese. Un galantuomo di antico stampo. Poi nell'86, tra il rimpianto sincero di amici e colleghi, Gino va in pensione per dedicarsi alla famiglia. Ai figli cresciuti, ai nipotini, che intanto sono arrivati numerosi, e che lui segue, orgoglioso, nei successi sportivi e scolastici. La salute è buona, la voglia di vivere tanta, come molte sono ancora le cose da fare. Poi, all'improvviso, in modo discreto com'è vissuto, Gino se ne va, e il vuoto è dolore e rimpianto. Giovanni Fortina, 72 anni, riposa nel cimitero di Billiemme.

* * *

FABIO è giovane, ma è già medico da romanzo di Cronin, quello che tutti vorrebbero avere. Perchè ti sa ascoltare, paziente e premuroso. Il suo garbo, la sua sensibilità diventano presto proverbiali, anche tra i colleghi. In Guardia medica, a Vercelli, si fa apprezzare: è serio, scrupoloso, sul lavoro, ma anche estroverso, simpatico. Poi si trasferisce a Romentino, nel Novarese, dove apre uno studio: in breve tutti, dal sindaco al parroco, diventano suoi mutuati. Fabio non lesina energie: accorre da tutti, incoraggia, rincuora. La sua è una presenza discreta e rassicurante. Si ripete spesso, quasi sempre retorica, che quella del medico dovrebbe essere una missione. Per Fabio lo è stata.

Fabio Porralupi, 37 anni, riposa nel cimitero di Pezzana.

Il presidente della Lega contro i tumori : «Non sono riuscito a salvarlo, cerco di salvare gli altri»

«Nel cuore sempre mio figlio»

Eraldo Vanoli «Vercellese dell'anno»

«Non sono riuscito a salvare mio figlio, ho deciso di tentare di salvare gli altri». Così, con parole commosse, Eraldo Vanoli ha ringraziato la Famija Varsleisa che, ieri, gli ha consegnato il «Vercellese dell'anno 1999». Vanoli ha ricevuto la targa con il Seminatore del Gartmann dalle mani del sindaco Bagnasco e del presidente della Famija Bruni.

Vanoli è il trentottesimo vercellese a fregiarsi dell'onorificenza: la lunga serie di personaggi autorevoli si è aperta nel 1962 con il grande stratega dell'irrigazione Pietro Monti. Tra i tanti premiati, il professor Giulio Cesare Faccio, il professor Robbone, Silvio Piola, Vittorio Ghidella, Virginia Galante Garrone.

Alla cerimonia di ieri erano presenti, oltre al sindaco, il prefetto Antonio Pagnozzi, l'assessore provinciale Dario Piola ed il questore Giuseppe Poma. Vanoli, nel ringraziamento, è stato un fiume in piena. Ha ricordato il fatto , traumatico, che gli ha fatto abbandonare l'attività di commerciante per dedicarsi alla lotta contro i tumori: la morte del figlio, Claudio. «Mi sono sentito strappare la pelle di dosso - ha detto - e da quel momento ho deciso che dovevo tentare di aiutare gli altri». Nel suo intervento, Vanoli ha avuto parole di elogio per l'attuale manager dell'Asl Mario Lombardo: «Grazie a lui - ha detto - finalmente il nostro ospedale ha un Servizio Oncologico e non siamo più costretti a mandare i vercellesi a Milano, Novara o Torino».

Il sindaco Bagnasco ha ringraziato Vanoli per la sua opera continua e preziosa, augurandogli il successo anche nella campagna forse più ardua da vincere: quella contro il fumo. Ed anche il prefetto, Pagnozzi, ha avuto parole di sincero elogio per Vanoli, al quale lo lega un destino crudele: anche il prefetto ha perso un figlio giovane. «E quindi ho capito benissimo - ha detto - le parole del signor Vanoli quando ha detto di sentirsi strappare la pelle di dosso».

Adesso l'impegno di Vanoli è di riportare a Vercelli la Scintigrafia e di spronare l'Asl a dotarsi in fretta dell'acceleratore lineare potenziando in tal modo la radioterapia. [e. d. m.]

Eraldo Vanoli (a sinistra) riceve il premio dal sindaco Bagnasco (GALIPPI)

Miti del secolo

Segnalati Donna Cagna e Bertinetti

Sono davvero numerose le segnalazioni che stiamo ricevendo per il «Vercellese del secolo». I lettori ci indicano personaggi del passato ma anche personalità viventi nei campi dell'arte, della cultura, dell'economia e lavoro e dello sport. Ricordiamo che i quattro «Vercellesi del secolo» non saranno proclamati in base ai tagliandi che si stanno arrivando in redazione: i suggerimenti dei lettori saranno passati alla Famija Varsleisa che ha incaricato della scelta quattro commissioni di «saggi». Inutile dunque spedire nella stessa busta più coupons con lo stesso nome.

Ma vediamo, nei vari campi, come stanno andando le cose. Partiamo dall'arte dove ci sono arrivate segnalazioni per i pittori Armano Donna (maestro dell'arte del bulino) e Ambrogio Alciati e per il chitarrista e compositore Angelo Gilardino, tuttora in attività. Anche nell'ambito della «cultura», parecchi lettori ci hanno indicato una protagonista vivente: il filosofo Sergio Givone, autore del romanzo «Favola delle cose ultime». Altre segnalazioni per i professori Nino Marinone, Giorgio Berzero ed Eugenio Treves, per monsignor Giuseppe Ferrais, per il fondatore del Viotti Joseph Robbone, per gli scrittori Achille Giovanni Cagna e Virginia Galante Garrone. Nell'economia e lavoro spiccano i nomi di Ferruccio Muirino, fautore dell'arrivo alla «Cerutti» a Vercelli, di Giulio Sambonet, Elvezio Archero e di Pietro Monti. Nello sport, Silvio Piola, Marcello e Franco Bertini, Francis Lombardi (segnalato anche come industriale) e Francesco Visconti. [d. b.]

Alcuni dei segnalati: a fianco, da sinistra, il manager dell'industria Ferruccio Muirino, la scrittrice Virginia Galante Garrone e il compositore Angelo Gilardino. Qui sopra, dall'alto l'incisore Armando Donna e il trasvolatore Francis Lombardi

Con Agriturist e Ascom: il tagliando ogni martedì e venerdì

Votate le 143 vetrine del riso

Parte un nuovo referendum della Stampa

Una delle classi della «Rodari» in cui la presidente di Agriturist Lella Bassignana ha parlato del riso e dei prodotti affini: in base a queste relazioni i bambini hanno fatto i disegni che saranno esposti nelle vetrine di Vercelli

Si chiama «Chicco lino va in città». E' la nuova iniziativa organizzata dall'Agriturist provinciale in collaborazione con la delegazione di Vercelli dell'Ascom e con il nostro giornale nell'ambito del «Progetto riso» della Camera di commercio. Da domani e fino a sabato 1° aprile, 143 negozi della città esporranno disegni sul riso realizzati dagli alunni delle elementari del primo circolo. La risposta degli scolari è stata tale che i disegni rimarranno per una settimana nelle varie vetrine: i lettori de «La Stampa» potranno votare le vetrine più belle tramite un tagliando che verrà pubblicato da domani, ogni martedì e ogni venerdì, sul nostro giornale. Una giuria di esperti giudicherà invece i disegni e li premierà.

Gli scolari hanno realizzato le loro opere ascoltando le conferenze della presidente di Agriturist Lella Bassignana che ha legato il riso ad alimenti come il latte, il formaggio e il miele. Ogni vetrina riceverà in omaggio un chilo di riso offerto dalle ditte di Agriturist Greppi, Boschetti, Barone, La Lodigiana, Badia di Lucedio, Veneria di Lignana ed Ecori. [r. v.]

L'impresa di Lombardi

Dal Giappone un giornalista per il raid del '30

Tra i più spettacolari raid aerei di Francis Lombardi c'è sicuramente quello che, nel '30 portò il trasvolatore vercellese a Tokyo, evento del quale, all'epoca s'interessarono le cronache di tutto il mondo. L'imprese venne compiuta con un «Fiat AS 1» ma, di quel velivolo non se n'è più saputo nulla. Lombardi atterrò infatti in una «zona militare» e l'aereo venne sequestrato. Per questo la provincia intende, tramite il consolato, chiederne la restituzione per celebrare la ricorrenza. E a perorare la causa ci sarà anche uno dei più noti quotidiani giapponesi.

Il «Mainichi Shimbun» di Tokyo (4 milioni di copie vendute), infatti, ha inviato a Vercelli un suo giornalista, Takaaki Shikawa per meglio conoscere la terra di Francis Lombardi. Nel soggiorno vercellese, ospite dell'amministrazione provinciale, Takaaki ha visitato l'aeroporto «Del Prete» ed ha intervistato Felix Lombardi, nipote del grande pilota della storia del volo. Prima di tornare in Giappone Takaaki ha promesso d'interessarsi affinché la richiesta della provincia venga accolta. [p. m. f.]

Successo del convegno del Lions Club sulle neoplasie della prostata

«Prevenzione e dieta accurata Così si vince il male del secolo»

Il pubblico che ha assistito ieri mattina al convegno organizzato dal Lions Club di Vercelli alla Sala Pastore della Camera di commercio sulla diagnosi precoce del tumore della prostata

Come sfuggire al male del secolo? Le parole d'ordine sono prevenzione e dieta giusta, ricca di vitamine e povera di grassi. Questo il messaggio lanciato ieri nel convegno sulla neoplasia della prostata, promosso dai Lions club di Vercelli.

Nella sala «Pastore» della Camera di commercio si sono alternati al microfono medici di famiglia e dell'ospedale Sant'Andrea. L'esordio è stato di Achille Judica Cordiglia, governatore distrettuale del club di servizio, ma anche medico, intenzionato a sensibilizzare l'opinione pubblica sulla diagnosi precoce del tumore alla prostata. Quindi tra gli oratori i medici Ezio Parenti, Ezio Barasolo, Ferdinando Acanfora e Delia Genesi. Assente, perchè colpito da un grave lutto familiare, il primario di Urologia Roberto Zolfanelli.

L'opera di prevenzione del Lions non si esaurisce dopo il convegno. Sabato 18 sarà ancora possibile rivolgersi al Sant'Andrea per chiedere il controllo gratuito del Psa, l'antigene prostatico specifico, che si rileva con un semplice prelievo del sangue. Per ulteriori informazioni si può rivolgere direttamente al Lions e al suo presidente Luigi Tarricone. [r. v.]

LETTERE AL GIORNALE

Grazie di cuore a Tony Bisceglia

Con riferimento all'articolo apparso su «La Stampa» di giovedì 9 marzo riguardante il ritorno del mercato in piazza Cavour, come commercianti del centro storico desideriamo ringraziare l'Ascom e il suo vice presidente Tony Bisceglia per l'efficace lavoro svolto, con dedizione e grande discrezione, che ha portato ad un risultato indubbiamente significativo per le categorie commerciali.

A questo punto facciamo nostro l'auspicio del sindaco affinchè non vengano frapposti paletti o create difficoltà all'attuazione di una decisione attesa da tanti colleghi e che si auguriamo potrà riportare alla vita una parte significativa della nostra città.

Speriamo che a questi ringraziamenti vogliano associarsi anche i colleghi per abitudine più critici. Se non la sentono di ringraziare Tony Bisceglia, crediamo che a lui sia sufficiente anche (e solo) un silenzioso riconoscimento per quello che è stato fatto.

Seguono 9 firme, Vercelli

Il Coro Airone applaude Eraldo

Il Coro Airone di San Germano si congratula pubblicamente con il suo presidente onorario, Eraldo Vanoli, al quale è stato conferito il premio di Vercellese dell'anno.

Egli è stato uno dei padri putativi di questa bella realtà corale che oggi ripaga il suo sforzo e la sua fiducia iniziale con la presenza assidua a favore della Lega italiana per la lotta contro i tumori, struttura che ha trovato in lui la più alta espressione dell'abnegazione e dell'impegno a favore di coloro che soffrono.

Con queste poche parole vogliamo esprimere al nostro presidente onorario tutto l'affetto, la gratitudine e l'orgoglio di averlo come presenza attiva e fattiva della vita corale e associativa del Coro stesso.

Eraldo, tante volte tu ci hai applauditi con soddisfazione e oggi siamo noi ad applaudire te per quanto rappresenti per noi e per tutti coloro a cui la tua opera ha recato beneficio.

Il Coro Airone,
San Germano

NUMERI UTILI

AUTOAMBULANZE

Vercelli: 0161 213.000 Croce Rossa
Cigliano: tel. 0161 424.757;
Gattinara: tel. 0163 832.600;
Santhià: tel. 0161 92.91;
Trino: tel. 0161 801.465;
Borgosesia: tel. 0163 25.333;
Crescentino: tel. 0161 841.122;
Volontari Soccorso Grignasco: tel. 0163 418.617.

PRONTO SOCCORSO

Vercelli: S.Andrea, telefono 0161 593 333;
Ambulanza telefono 0161 217.000;
Gattinara: telefono 0163 822.345;
Santhià: telefono 0161 929.211.
Servizio emergenza sanitaria 118 valevole per i Comuni dell'Usl 11.

GUARDIA MEDICA

Vercelli: telefono 0161 295.050;
Arborio: telefono 0161 88 384;
Borgosesia: telefono 0163 25.513;
Cigliano: telefono 0161 424.524;
Crescentino: telefono 0161 [illegible];
Gattinara: telefono 0163 835 411;
Santhià: telefono 0161 [illegible];
Trino: telefono 0161 [illegible].

IGIENE E SANITA' PUBBLICA

Vercelli: telefono 0161 217.766;
Santhià: telefono 0161 929.212-929 227;
Borgosesia: telefono 0163 22.492;
Varallo: telefono 0163 52.486-52.092;
[illegible] telefono 0163 822.364-822.367.

FARMACIE DI TURNO

A **Vercelli** [illegible] da [illegible] con apertura obbligatoria (8-12,30 e 15-20 a battenti aperti; 12,30-15 e 20-9 a battenti chiusi e con chiamata con [illegible] medica urgente): *Dr.* [illegible] *Balzar*, via Tha[illegible] Revel (Cappuccini) tel. 0161 [illegible].

[illegible] *Dr. Pietro Giuseppe Prando*, [illegible] Nuova Italia 143, tel. 0161 [illegible].389.

Borgosesia: *Dr. Giuseppe Cerri*, piazza Mazzini 36, tel 0163 22.256.

Varallo: *Dr. Stefano Gino*, piazza De Gasperi 4, tel 0163 51.294.

CONSULTORIO PEDIATRICO

Vercelli: telefono 0161 2[illegible]; **Santhià:** telefono 0161 929.218; [illegible] telefono 0163 822.975.

SERVIZIO [illegible]

[illegible]: telefono 0161 257.140-41.212;
[illegible]: telefono 0161 929.283;
Borgosesia: telefono 0163 52.486;
Gattinara: telefono 0163 822.344.

IN CITTA' E FUORI

Arte

Omaggio alle donne

Espongono ancora oggi allo chalet del ristorante Lago di Salasco, Daniela Casazza, Giacomo Givogre, Aldo Ferreri e Carlo Garione. Tematica: la donna.

Radio City

Riflessioni sulla Pasqua

Mercoledì, dalle 19 alle 19,30, sulle frequenze 103.2 e 103.850 di Radio City Vercelli, per la serie di trasmissioni «Sulla strada della Pasqua», monsignor Luciano Pacomio, vescovo di Mondovì, terrà una conversazione dal titolo «La preghiera, risposta a Dio».

Giornata Wwf

La festa delle oasi

Ancora oggi, la sezione vercellese del Wwf, in occasione della «Festa delle Oasi», terrà aperti gli stand in corso Libertà a Vercelli e in piazza Italia a Trino. In cambio di un contributo, verrà offerto un «kit [illegible] composto da prodotti biologici, la Carta delle oasi ed una novità: il passaporto per le oasi.

Dalle 15 alla «Magni»

Incentivi al turismo incontro sulla legge [illegible] a Borgosesia

«Una grande opportunità per il rilancio del settore turistico di tutta la Provincia». Così il presidente di Turismo Valsesia Vercelli Riccardo Fava Camillo definisce la recente legge regionale che prevede finanziamenti a fondo perduto per chi investe nel settori alberghieri, ristorativi e ricreativi.

Gli aspetti della nuova normativa saranno spiegati domani a Borgosesia da un funzionario regionale. Il convegno, aperto a tutti, è organizzato dall'agenzia turistica e dalla Comunità montana Valsesia, che ha previsto un contributo integrativo per chi deciderà di investire sul territorio valsesiano. L'appuntamento è alle 15 alle scuole medie Magni.

Si parlerà anche di «bed & breakfast», quel particolare settore sul quale si punta molto per il rilancio dell'economia turistica e che non necessariamente impone ai privati la costituzione di imprese o società. [r. v.]

Oggi alla Sala Rinascita

I perseguitati [illegible]

Oggi, alle 9,30, nel salone Rinascita, i soci dell'Anppia (Associazione nazionale perseguitati politici italiani) ricordano la scomparsa di Francesco Leone, il partigiano a cui è intestato il circolo di corso Prestinari.

Terranno l'allocuzione il presidente dell'Arci, Elio Ruffini, e il vice presidente dell'Anppia provinciale, Gustavo Salsa. Molti gli invitati, tra i quali il presidente provinciale dei partigiani Teresio Pareglio. Presiederà la riunione Irmo Sassone, mentre le conclusioni saranno lasciate a Nori Brambilla Pesce, presidente dell'Anppia di Milano.

Durante i lavori, che vogliono ricordare anche il presidente Domenico Facelli, scomparso 5 anni fa, verranno avanzate proposte per festeggiare i anni del circolo lavoratori di Porta Torino. A tutti i partecipanti verrà offerto un libro sulla storia del 1° maggio. [d. b.]

Forza Italia prepara le elezioni. Pedrale va su Internet, Bodo a Borgosesia

Duello per Scheda

Ghigo lo vuole, Rosso no

Marco Fra (in alto a sinistra) potrebbe entrare nel «listino» che affianca Ghigo dal quale invece dovrebbe essere escluso Roberto Scheda (a fianco) che era la prima scelta del Ps. Intanto i candidati locali di Forza Italia hanno lanciato la loro campagna elettorale: Luca Pedrale (sopra) ha aperto il proprio sito Internet mentre Giovanni Bodo (a destra) è stato ricevuto dal sindaco di Borgosesia Corrado Rotti

VERCELLI

«E' stato il gruppo torinese o magari lo stesso Ghigo ad aver pensato a me. Io non mi sono proposto, in questo momento penso a rifondare il partito e non a candidarmi in Regione». Roberto Scheda pare cadere dalle nuvole quando si scopre che intorno al suo nome nei giorni scorsi si sarebbe giocata una dura partita tra l'attuale presidente della Regione (candidato del Polo per le elezioni di aprile) e il coordinatore piemontese di Forza Italia Roberto Rosso.

Il fatto è il nome di Scheda non compaia nella prima bozza del «listino» sembrerebbe dimostrare che Rosso ha vinto, ma (si dice) il braccio di ferro è stato durissimo. «Vuol dire - commenta l'esponente socialista, presidente del Consiglio provinciale - che il piccolo Golia fa sempre paura al gigante Davide».

E' successo che, quando si è trattato di dare il nome al rappresentante del Ps nel «listino» dei 12 che rappresentano il premio di maggioranza per Ghigo in caso di vittoria, la prima battuta è stato fatto il nome di Roberto Scheda, ovviamente molto gradito dagli alfieri di Forza Italia e anche dal presidente candidato. Il veto pare essere arrivato da Roberto Rosso che punta piuttosto ad inserire i suoi fedelissimi, il coordinatore provinciale Marco Fra in testa.

Oggi è in programma il vertice del Polo per la scelta dei 12 e sembra che Rosso sia intenzionato a chiedere un ulteriore cambio al Ps. Ieri invece a Courmayeur al termine dei campionati di Forza Italia, Rosso (quarto classificato nella categoria «parlamentari» con Piccioni quinto) e Ghigo hanno incontrato il coordinatore nazionale Claudio Scajola per trovare un accordo o magari per concordare una tregua.

Lontano dalle polemiche, i candidati locali stanno preparando le quattro settimane di sprint verso il 16 aprile. E' un week-end tranquillo, senza appuntamenti da campagna elettorale così che è ancora Forza Italia a far notizia per un altro duello interno, quello tra i candidati provinciali Luca Pedrale e Giovanni Bodo.

Il più giovane Pedrale si affida alle nuove tecnologie ed ha aperto il proprio sito Internet. All'indirizzo *www.lucapedrale.it* si trova, tra l'altro, la proposta di legge con la quale il Polo chiede che il Piemonte diventi Regione autonoma, un obiettivo che Pedrale, presidente dell'associazione Federalismo Piemonte, insegue da tempo.

Bodo si affida ai più classici incontri istituzionali. In municipio a Borgosesia l'altro giorno è stato organizzato un ricevimento dedicato all'assessore regionale uscente all'Agricoltura. «Si è parlato - spiega il sindaco Corrado Rotti - della riduzione di 200 lire per il gasolio da riscaldamento. Un provvedimento in favore delle località montane che viene applicato a Borgosesia, anche se abbiamo alcune frazioni che hanno l'altitudine minima necessaria per ottenere lo sconto».

La visita di Bodo a Borgosesia rientrava proprio nell'attività pre elettorale: «Abbiamo unito le due esigenze - aggiunge Rotti -, parlare di elezioni presentando ufficialmente il candidato, ma anche discutere di un argomento importante come quello della riduzione del costo del gasolio da riscaldamento. Un provvedimento che permettere un bel risparmio alle famiglie borgosesiane».

[r. v.]

SAN [illegible]

Insulta i carabinieri che la multano, denunciato

Un giovane operaio di San Germano, S.M., di anni, fermato dai carabinieri per un'infrazione al codice della strada, ha reagito alla multa insultando i militari: è stato denunciato per ingiurie a pubblico ufficiale. A Crescentino un disoccupato del paese, A.P., di 50 anni, è incappato in un controllo dei carabinieri: perquisito gli è stato trovato in tasca un coltello con la lama di lunghezza superiore al consentito. L'uomo quindi è stato denunciato.

VERCELLI

Domenica prossima appuntamento Oftal

L'Oftal (Opera federativa per il trasporto degli ammalati a Lourdes) organizza domenica 19 marzo la tradizionale Giornata di riflessione e formazioni quaresimale riservata ai soci. L'appuntamento è per le 9,30 in Seminario. Al mattino, le lodi, riflessioni e lavoro di gruppo. Nel pomeriggio, alle 17, la messa nel ricordo di tutti i defunti Oftal.

VERCELLI

Domani conferenza di letteratura latina

Il professor Alberto Cavarzere parlerà domani pomeriggio, alle 17,30, su invito dell'Associazione di cultura classica, al Ridotto del Civico. Tema: «L'oratoria a Roma tra diritto e società». Martedì sarà relatore all'Università sul tema «Clodia: da personaggio storico a persona giambica».

[illegible]

«Il debito del Terzo Mondo», martedì un incontro

E' organizzato da don Paolo Angelino l'incontro di martedì nel salone parrocchiale: alle 20,45, padre Renzo Adorni parlerà del debito delle Nazioni povere. Il missionario, in partenza per l'Angola, sottolineerà l'urgenza di prestare aiuto al Terzo Mondo.

[illegible]

I benzinai aperti oggi in provincia

Questi i benzinai aperti per turno oggi. A **Vercelli**: Agip, piazza Solferino; Erg, corso Rege; Fina, corso Prestinari; 08, via Paggi; 08, corso Gastaldi; 08, corso Matteotti; Tamoil, tangenziale SS11/31. Questi, invece, gli impianti self-service: Agip, piazza Solferino; 08, corso Gastaldi 14; Fina, corso Prestinari 148; Tamoil, piazza Mazzucchelli; Ip, piazza Cugnolio; Esso, corso Avogadro di Quaregna; Monteshell, corso Prestinari 168; 08, piazza Sardegna, Fina, strada statale per Torino; Agip, via Torino. A **Borgosesia**: Erg, via Monrigone con self-service e Tamoil, corso Vercelli con self-service. A **Trino**: Agip, S.S. 31 bis per Casale Monferrato Km. 32+175, Agip, piazza Don Bosco. Infine a **Varallo**: , via C. Battisti con self 24 ore.

Inaugurazione e riapertura al traffico previste entro fine marzo

Ghislarengo, dopo 10 anni di stop è pronto il nuovo ponte sulla Sesia

Walter Camurati

GHISLARENGO

In dirittura d'arrivo i lavori di ricostruzione del ponte che, scavalcando la Sesia, collega Ghislarengo con Carpignano, sulla sponda novarese del fiume. Spiega il geometra Daniele Zanazzo, sindaco del Comune vercellese: «La data ufficiale per l'inaugurazione non è ancora stata fissata, ma sicuramente la riapertura avverrà negli ultimi due giorni di marzo».

Così dopo dieci anni esatti, anche i mezzi pesanti potranno transitare nuovamente sul ponte. Era stato infatti nel '90 che, a causa delle pessime condizioni in cui era ormai ridotto il centenario impalcato, si era reso necessario impedire il passaggio ai veicoli di peso superiore ai 25 quintali. Erano perciò stati installati dissuasori in altezza e in larghezza, tali da consentire il transito alle sole vetture. Il progetto di sistemazione era stato licenziato nel luglio '96 dalla giunta Valeri.

Il preventivo di oltre 5 miliardi era stato finanziato in parte dalla Regione Piemonte con 3 miliardi e 300 milioni e in parte dalla Provincia di Vercelli con un miliardo; quella di Novara aveva partecipato con soli 300 milioni, dal momento che l'intero ponte lungo 295 metri sorge in territorio vercellese.

A fine gennaio '97 l'appalto era stato vinto da un'impresa di Tortona, che però ha presentato una documentazione insufficiente: in particolare mancava il calcolo del tempo di ritorno della piena massima nell'arco di due secoli.

L'appalto doveva quindi essere assegnato alla ditta seconda classificata, ma una serie di ricorsi al Tar aveva fatto dilatare i tempi tanto che solo nell'ottobre '98, dopo che i giudici amministrativi avevano confermato la correttezza delle procedure seguite dalla Provincia, i lavori erano stati assegnati all'impresa valsesiana «Lauro».

Per la ricostruzione, avviata nel febbraio '99, erano stati inizialmente preventivati sei mesi, ma a lavori iniziati si era scoperto che le condizioni statiche di alcuni piloni erano pessime: di conseguenza i tempi di intervento si sono dilatati.

Per consentire il passaggio della Sesia è stato costruito un guado, distrutto più volte dalle onde di piena. «Adesso finalmente - conclude il sindaco Zanazzo - il passaggio sul fiume è ripristinato per tutti i veicoli, anche quelli pesanti».

Il sindaco Daniele Zanazzo

Invece si conclude martedì il referendum La Stampa per il miglior carro di Vercelli

A Trino oggi l'epilogo del Carnevale

Castellana e Cecolo Broglia guidano l'ultima sfilata

TRINO

Tutto pronto per il gran finale del 49° Carnevale Storico Trinese: questo pomeriggio la città si animerà per la seconda grande sfilata di maschere e carri allegorici. Da domani il presidente del comitato, Loriano Vallongo, dovrà cominciare a pensare all'edizione celebrativa per il mezzo secolo della manifestazione.

La Castellana Maria Di Piazza e il capitan Cecolo Broglia Piero Luigi Sorgato, hanno interpretato con disinvoltura le figure dei personaggi storici riscuotendo un notevole successo tra la gente. Oggi alle 10 le maschere, con i cortigiani al seguito e gli ospiti tedeschi di Geisenheim, visiteranno la Pubblica assistenza trinese, andranno a Messa nella chiesa di San Francesco e concluderanno la mattinata con la «Gran Polenta» al rione Fusa.

Nel pomeriggio, come detto, si svolgerà la seconda sfilata di carri allegorici, gruppi mascherati e bande musicali, con premiazione finale ai partecipanti. Arriveranno tanti carri dai paesi vicini e certamente concederanno il bis i carri trinesi del Bar Aurora, Bar Sport, i Club Amici Robellesi, i Trineis Gigolò, Bar Tana, Porta Vercelli e dell'Oratorio Salesiano.

Intanto alla redazione di Vercelli stanno arrivando a valanga i tagliandi per giudicare il più bel carro della sfilata del Carvè d' Varsej. Ancora prematuro tentare delle valutazioni. Possiamo al limite dire della situazione (assolutamente provvisoria) aggiornata al primo pomeriggio di ieri.

C'è una buona partecipazione al referendum da parte dei rioni Billiemme (Da un tempo molto lontano... ad un nuovo Millennio), e Brut Fond (In mezzo al mare) che si sono attestati nelle prime posizioni. A ruota, ad una incollatura, sempre provvisoria, Asigliano, Concordia, Nuova Vercelli e Cervetto. I tagliandi dovranno pervenire a La Stampa, in via Duchessa Jolanda entro le 19 di martedì. **[r. v.]**

Quella odierna a Trino è l'ultima sfilata di carnevale in programma nel Vercellese

Fingorma finanzia la tua Seat.

Nuova Seat Leon.
Venite a scoprire perchè non piacerà alla concorrenza.

Nuova Seat Leon.
Da Lunedì a Domenica 12 Marzo,
presso tutte le Concessionarie Seat.

Info Seat: 800-877444 www.seat.com

SEAT

Vieni a provarla da:

COMAUTO 2
CONCESSIONARIA SEAT PER LA PROVINCIA DI BIELLA
BIELLA - Via Galimberti, 45 - Tel. 015 401050 - 015 402360

FUTURA
VERCELLI - Via Tangenziale Sud, 36 - Tel. 0161 271831

DALL' 8 MARZO IN EDICOLA

LA STAMPA

+ computer idea

3.000 Lire n.3 8 - 21 Marzo 2000

computer idea

semplice, pratico tutto in italiano

in edicola ogni 15 giorni

La Borsa [illegible] Internet
> E' cominciato il fai [illegible] dell'investitore p66

Posta elettronica
> Allegare documenti e immagini ai messaggi p72

[illegible] lo sporco!
> Le grandi pulizie del computer p38

Windows

A SOLE 2000 LIRE

LA STAMPA

MERCOLEDÌ 1 MARZO 2000. ANNO 134. N. 59. L. 1.500 / € 0,77. L. 2.500 CON SPECCHIO. SPED. ABB. POSTALE 45% ART. 2 COMMA 20/B LEGGE 662/96 - TO. www.lastampa.it

Chiama il 187. Scopri i nuovi prezzi Telecom Italia. TELECOM

[illegible] il 2%. Piazza Affari trascinata al rialzo da bancari e tlc

L'UTERO IN AFFITTO

L'UTERO E' DELLO STATO NON PUO' ESSERE AFFITTATO!

Affollato summit con sindaco e associazione utenti. La replica della «Sap»

Acqua, la guerra delle bollette

Pollone si ribella: paghiamo solo la metà

Daniela Sandiglieso

POLLONE

Affollato summit, l'altra sera in paese, sulla questione dell'acqua potabile. Il presidente della Sap non ha perso tempo per rispondere all'invito dell'associazione utenti di pagare le bollette solo a metà, in modo da recuperare i rimborsi da sovra-fatturazione per un'acqua che risulta ancora meno potabile dello scorso anno.

La folla non ha risparmiato commenti salaci sulle frasi firmate da Angelo Benesio. Il proprietario dell'acquedotto sostiene che la sua società «è da qualche tempo fatta oggetto di tentativi di aggressione». L'aggressione è «sfociata, da ultimo, nella richiesta di revoca giudiziaria degli organi amministrativi della nostra». I proventi derivanti dalla bollettazione costituiscono il più rilevante introito della nostra società ed è evidente che, in mancanza di essi, meno i mezzi per ottemperare alle indicazioni richieste dall'amministrazione provinciale, già in parte attuate per la tutela della salute pubblica. Se il proposito di pagarne la metà perdurerà, la società potrebbe passare alla fase liquidatoria». E ancora: «è invita il sindaco a dotarsi di apposita rete distributiva dell'acqua, perché con la liquidazione non potranno più usati i nostri beni».

Molte le domande del pubblico: «Se prendo il tifo, chi paga?». «A chi mi devo rivolgere per l'allacciamento?». Le spiegazioni sono state date dal presidente degli utenti Paolo Tba, dal sindaco Giuseppe Falchero, dall'avvocato Luca Bogè e dal dirigente provinciale Giorgio Saracco, che peraltro se l'è cavata in fretta chiarendo che la Provincia rilascia le concessioni delle captazioni e che le sue azioni sono esclusivamente legate a quelle.

Il pubblico che l'altra sera ha partecipato all'incontro sull'acqua potabile: è tutt'altro che risolta la questione dell'acquedotto, che il Comune rilevare dalla società privata che l'ha gestito finora

In sintesi, il Comune ha declinato l'incarico di «custode del sequestro tribunalizio», perché non può pagare (come avrebbe dovuto per garantire il servizio) i 480 milioni di straordinaria manutenzione, restando per ora l'acquedotto bene privato. Così è stato nominato il ragionier Mario Sola, ed il ha sollevato qualche commento: essendo egli un privato, non vorrà certo anticipare ma, mentre i polli aspettavano la nomina di un ente con disponibilità finanziarie e potere decisionale. Un nuovo capitolo della vicenda si avrà ad inizio giugno, quando i controlli contabili della Sap, saranno noti al tribunale.

Falchero ha confermato che non pagherà le bollette: «Dopo le decisioni del tribunale - ha poi detto in veste ufficiale -, il Comune cercherà di acquisire l'impianto se le richieste non supereranno il valore della perizia per milioni, cui dovranno essere aggiunti subito i 480 milioni della straordinaria manutenzione più investimenti vari per una somma che supera il miliardo». Il primo cittadino ha anche confermato che il Comune dovrà comunque pagare la quota Cordar, che la Sap non gli ha rigirato (70 milioni). «Andiamo avanti», è stata la risposta plebiscitaria, confermata dalla rielezione del direttivo dell'associazione utenti, a lungo applaudita.

A Sordevolo

I fotoritratti della Mulas in mostra

SORDEVOLO. La Serra dei Leoni, a Villa Cernigliaro, torna a spalancare i battenti per ospitare una nuova mostra fotografica. L'appuntamento è alla fine del mese, venerdì 30, con i ritratti di Lucia Mulas.

La rassegna, intitolata «Foto in punta di penna», è stata realizzata in collaborazione con la Provincia, con il contributo dei comuni di Biella e di Sordevolo e con il supporto dell'Agenzia turistica locale. In esposizione ci saranno 42 immagini in bianco e nero realizzate dall'artista durante il incarico di fotografa ufficiale alla Biennale del Cinema di Venezia e del Piccolo Teatro di Milano, scatti celebri, in altre parole, che hanno segnato il mondo dello spettacolo degli ultimi 35 anni.

I ritratti sono di taglio impressionistico e rivelano una estrema semplicità di forme. Non ne viene tuttavia esclusa l'osservazione critica del personaggio e della sua psicologia, più o meno influenzata dal consumismo pubblicitario e dalla spettacolarità della divulgazione.

Con questa nuova iniziativa, che si protrarrà fino a domenica 30 aprile, la Serra dei Leoni prosegue il suo percorso nell'ambito delle arti visive, facendo seguito alla rassegna dedicata a Franco Antonicelli. Il tutto inserito in un'impareggiabile cornice fatta di centenari cedri del Libano, magnolie, tigli, abeti e lo splendido panorama della valle dell'Elvo. [p. g.]

IN BREVE

BENZINAI

I benzinai di turno quest'oggi in città

Sono le stazioni di aperte oggi per turno. A Biella: Q8, via Milano 32 e via Ivrea; Api, via Cottolengo; Esso, via Candelo 50 e via Ogliaro 4; Fina, via Rosselli 144; IP, via Ivrea 34; Monteshell, corso Europa 2. A Cossato: Agip, via Amendola 102; Erg, via XXV Aprile. [r. s.]

Ruba su un ma i carabinieri identificano

Sono bastate 24 di indagini ai carabinieri di Biella per identificare e denunciare il responsabile del furto commesso sulla Fiat Marea di un 57enne di Pralungo, dalla quale sono stati rubati, giovedì notte, un telefonino portatile ed altri oggetti. Si tratta di Davide S., 30 anni, denunciato per furto aggravato. [f. p.]

IETA'

Arriva la Nazionale basket artisti

Mercoledì pomeriggio, nella sede della Fondazione Angelino, in via Malta, si svolgerà la conferenza stampa per la presentazione della partita benefica della Nazionale Basket artisti che, il 7 aprile, giocherà contro una rappresentativo di politici e imprenditori locali. L'appuntamento è per le 15. [f. p.]

A C prende via il progetto «Piacere»

Si è costituito in questi giorni il gruppo di volontari di protezione civile che si pone l'obiettivo, in seno all'amministrazione comunale, di valorizzare, qualificare e preparare i volontari già operanti sul territorio del comune. Il progetto si chiama «Piacere» (partecipazione, intuito, autonomia, convinzione, elasticità, responsabilità, equità). [d. sa.]

Martedì incontro a Cavaglià Gilberto Pichetto

Martedì sera, alle 21, all'ex istituto Salesiano di Cavaglià si svolgerà un incontro pubblico con l'assessore regionale Gilberto Pichetto Fratin. Il tema affrontato sarà «Cinque anni per il Piemonte e per il Biellese». [g. co.]

L'Uib presenta il «Cruscotto aziendale»

Maurizio Fossati, presidente del Comitato piccola industria dell'Uib, ha presentato l'edizione 2000 del Programma Formazione Imprenditori, dedicato ad approfondire le tematiche del «check-up» della piccola azienda. Il primo seminario si intitola «Cruscotto aziendale» ed inizierà il prossimo 21 marzo. [r. mo.]

Domani la riunione con i quaranta proprietari dei terreni adiacenti

Verrone dice stop alle alluvioni e sistema 2 chilometri di fossati

VERRONE

È ormai un passo dalla fase esecutiva il progetto per la sistemazione del corso d'acqua che attraversa il centro abitato di Verrone, da anni di frequenti tracimazioni a ogni precipitazione piovosa, con conseguenze molto pesanti per le abitazioni, le attività produttive e la viabilità.

Il tratto del fossato interessato dall'intervento parte dalla piazza del lavatoio e raggiunge la Favone, per una lunghezza totale di circa 2500 metri. Il progetto, firmato dall'ingegner Maggia e approvato dalla Regione Piemonte, sarà illustrato domani pomeriggio ai circa 40 proprietari dei terreni che confinano con il fossato, dall'assessore ai lavori pubblici, Enrico Sbaraini, per le 17,30 nella sala del castello.

«Scopo dell'incontro - spiega Sbaraini - è quello di richiedere a tutti gli interessati l'autorizzazione a procedere i lavori sulle loro porzioni di terreno. Se, come penso, non ci saranno problemi, si risolverà tutto amichevolmente, evitando in questo modo i lunghi tempi della burocrazia. I lavori partiranno così molto presto».

A Verrone sarà sistemato il corso d'acqua che attraversa il centro abitato

L'operazione, che prevede lo scarico delle acque nere nella fognatura e quelle reflue verso il Cervo, comprende la copertura dei tre quarti del fossato (circa metri) e la ricalibratura dei livelli a valle per uno scorrimento più regolare delle acque, nella zona della bretella Lancia.

«La sua copertura - conclude Sbaraini - ci consente di costruire pure una pista ciclabile con diverse panchine». [f. p.]

Quattro biellesi

Estorsione al videopoker Scarcerati

BIELLA. Sono stati scarcerati i quattro giovani arrestati l'altro giorno con l'accusa di estorsione: al posto dei buoni-consumazione vinti ai videopoker, avrebbero preteso dal barista l'importo in contanti, circa un paio di milioni.

Il gip Passerini ha confermato l'imputazione, ma ha disposto il ritorno in libertà di Costanzo G. e Giuseppe T., entrambi di 21 anni e di Carmine B e Daniele M., di 20. I quattro dovranno comunque presentarsi tutti i giorni a firmare il registro della Questura.

Entrati in un noto bar del centro, i quattro si sarebbero messi a giocare, centrando in breve tempo tre jolly. E quando il gestore si è apprestato a pagare con buoni-consumazione, avrebbero preteso il pagamento in contanti. Preoccupato, il titolare ha pagato 500 mila lire: quando i quattro si sono presentati a ritirare il resto dei soldi, hanno trovato gli agenti, che li hanno arrestati. [f. p.]

TAVERNA VERDE
ANZASCO - Tel. 0125-687965
I CD-ROM DELLA STAMPA
tutto compact LA STAMPA
800-011650
DAL LUNEDÌ AL VENERDÌ CON ORARIO CONTINUATO DALLE ORE 8,30 ALLE 19,00
www.lastampa.it
La Stampa abbonamenti 2000
RISPARMI FINO A UN TERZO E LEGGI UN MESE IN PIÙ.
Annuale
7 gg. sett. | 6 gg. sett. | 5 gg. sett.
METROPOLI* (1.250 lire a copia) 449.000 | 385.000 | 321.000
POSTALE (1.000 lire copia) 359.000 | 308.000 | 257.000
EDICOLA (1.150 lire a copia) 413.000* | 354.000 | 296.000
LA STAMPA

Si alleano i gruppi

Ora è più unito il centrosinistra in Provincia

BIELLA. Centrosinistra più unito, in Provincia. Ds, Orso e Comunisti italiani hanno creato un «coordinamento» dal quale, per ora, è rimasta fuori Rifondazione. Obiettivo: «dare» un'opposizione più organizzata e che colpisca meglio», dice Silvio Belletti, consigliere del Pdci.

Le ultime interrogazioni sono già firmate dal «Coordinamento di centrosinistra»: «Ma non è nato un nuovo gruppo - aggiunge Belletti -. Continuano a esistere quelli tradizionali, che conservano una loro autonomia». La differenza è che, ora, le iniziative si discutono insieme: non solo coi partner, ma pure con Renato Nuccio di Rifondazione. Il prc è rimasto fuori dal «coordinamento» perché, a differenza degli altri gruppi, non appoggiava Silvio Marsoni alle ultime elezioni provinciali.

Ma il «dialogo» coi rifondatori è e rimane aperto: il centrosinistra, ad esempio, ha presentato un ordine del giorno firmato anche da Nuccio. [r. s.]

Presto una serata pubblica a Santhià. Pagani: «Era meglio fare un'altra buca»

Discariche, è mobilitazione totale

An all'attacco di Cavaglià: «Abbiamo già dato»

BIELLA

E' mobilitazione continua, contro le nuove discariche di Cavaglià. A Santhià e nel Vercellese continua la raccolta di firme, e il comitato anti-rifiuti ha organizzato per martedì 21 (ma la data è da confermare) una pubblica.

A Cavaglià, scende in Gianluigi Nicolello di An, che un comunicato boccia il sopralzo di 18 metri della discarica per i rifiuti biellesi: «Un palazzo di sei piani di immondizia dovrebbe essere portato a casa di chi lo ha progettato o di chi approverà tale progetto. Esistono altre soluzioni, e ricordiamo che questo territorio e i suoi cittadini hanno già dato molto in fatto di discariche».

L'ok al progetto deve darlo la Provincia, nella cui giunta siede anche An: si schiereranno gli Scanzio-boys? L'altro giorno, in Consiglio, il presidente ha ammesso in pubblico (ma pochi han capito le sue parole) di essere stato il referente locale della Ecodeco, sconfitta dalla Sta nella gara d'appalto per costruire il «polo»: «Sul progetto di Cavaglià non dico nulla - ha spiegato il geologo Scanzio -, perché io ero professionalmente legato alla concorrente arrivata seconda».

Sempre in Consiglio, la sinistra e An hanno approfittato dell'audizione di Luciano Pagani, presidente del Consorzio i privati all'interno dell'Asrab (la società mista del polo tecnologico).

Un segreto di Pulcinella (i giornali ne han parlato), ma Pagani ha ubbidito: il 69 per cento dell'Asrab è della Sta, di cui fan parte «Cavaglià spa» e Lorenzo Piccioni. Ma l'attuale di Forza Italia ha ceduto la mano alla famiglia di Nereo Croso, l'ex assessore regionale socialista scivolato sullo scandalo delle eco-tangenti. L'1 per cento è della Limotor, da sempre di Piccioni e Croso, e il 30 per cento del Cosrab.

Qualcuno, in Provincia, ha detto che la quota pubblica è troppo bassa. Lucinno Pagani ha ricordato che la giunta Marsoni, addirittura, non voleva una mista, e preferiva appaltare tutto ai privati: «Noi non abbiamo seguito il consiglio, perché in questo modo siamo in grado di controllare meglio i partner».

Pagani, che fu sovente in disaccordo con l'ex assessore all'Ambiente Roberto Mezzalama, ha taciuto nemmeno sulla questione del sopralzo: «La Provincia non volle che scavassimo una nuova buca per i rifiuti urbani, e ci obbligò a convivere l'impianto per rifiuti industriali di Cavaglià. Ora è ovvio che per far stare i rifiuti ci voglia il sopralzo».

Il timore di Mezzalama era che la «Cavaglià» riempisse l'intera buca di rifiuti industriali. Ma ampliamento è stato chiesto stesso: ed è quello contro si scagliano i Comuni vercellesi e Cavaglià. [g. bu.]

Specchio
DELLA STAMPA

Viaggio nel Cosmos.

Da domenica alla mostra di Palazzo Grassi al vostro computer: immagini, suoni, musiche, filmati, libri, cosmo e cosmogonie che lo hanno fatto vista attraverso le opere dei più grandi artisti, inventori, scienziati di tutti i tempi. Dal geocentrismo di Aristotele alle visioni di Miró, dalla rivoluzione copernicana al [illegible] della Nasa: oltre 50 immagini virtuali, 20 modelli 3D, 50 schede monografiche, 200 immagini in un CD-ROM tutto da esplorare.

Da martedì 25 marzo, con Specchio e LA STAMPA a sole L. 19.900 il CD "Cosmos"

Specchio. Prima rifletti, poi spiega.

Vercelli, tra lavoro e nevrosi il comico ripropone mille personaggi diversi

Alex Drastico e i suoi multipli

Antonio Albanese di scena domani al Civico

Giovanni Barberis

VERCELLI

Il rendez [illegible] Antonio Albanese ed i [illegible] multipli è previsto per domani sera. Sipario che si apre alle 21, per «Giù al Nord», ultimo degli spettacoli nel contesto della rassegna del Comune al Teatro Civico, sotto il titolo di «Serio Serissimo: insomma: il comico».

Multipli, come al solito, perchè Albanese ha la capacità di identificarsi in una serie sconfinata di personaggi dai chiari ed ironici contorni.

Il tema è il Nord, il lavoro, la nevrosi, la maniera [illegible] porre l'amletico quesito leggermente ribaltato dalle presse delle officine meccaniche o «giù» di lì: «Essere per lavorare o lavorare per essere? Questo è il problema!»

Tanto vale, quindi, compilare un veloce inventario delle interpretazioni del comico, che per «disegnare» le sue creature si è avvalso della collaborazione di Michele Serra ed Enzo Santin, con la regia di Giampiero Solari.

Ecco il catalogo. L'industriale Perego che sforna eternit. Il docente che si esalta per le prove degli esami. L'artista che scolpisce il fumo, ma non è assolutamente capito [illegible] chicchessia. Il capo officina che riesce ad esprimere sentimenti soltanto con le sue adorate macchine.

Il capoturno fanatico all'inverosimile della pulp-culture. Il tipo che non ha mai compreso esattamente quale sia il [illegible] lavoro (Albanese in questo caso ha spiegato di aver conosciuto [illegible] un tipo del genere, che si qualificava «analista delle gestioni integrate». E cioè? Risposta: «Non lo so... ma suona bene»). E poi c'è il leggendario Alex Drastico, già teorico del lavoro che ora è impegnato a dirigere una palestra. Ottavo ed ultimo personaggio: un narratore poetico, in mezzo a tanto sudore e lacrime!

Arriva domani sera sul palco del Civico il polledrico Antonio Albanese

Al pomeriggio

Oggi la Ricci recita Pirandello

Pirandello va in scena oggi, sempre al Civico, per [illegible] recita pomeridiana inserita nella stagione comunale. Protagonista Elena Sofia Ricci, con Alberto Di Stasio, Daniele Griglio e Marina Ninchi, per la regia di Armando Pugliese. Il sipario si apre alle 16,30 su «Come tu mi vuoi», di recente in cartellone, al Comunale di Cossato.

La trama racconta la storia del fotografo Boffi, a [illegible] anni dalla fine della guerra durante la quale perse la moglie. L'uomo crede di averla rivista a Berlino ma si tratta di una ballerina che [illegible] esita ad abbandonare tutto e seguirlo in Italia per rifarsi una vita. Non sarà facile per lei diventare come Boffi «la vuole», rivestendo un ruolo che altri le hanno attribuito in un complicato gioco. [g. bar.]

Appuntamento a Cossato alle 15,30 con Susy Picchio

Una «domenica a teatro» con le arie dell'operetta

Cristiano Giacomini

COSSATO

Il mondo magico dell'operetta approda domani pomeriggio al Comunale per il ciclo delle «Domeniche a teatro al prezzo del cinema», promosso dall'assessorato alla cultura con la collaborazione dell'agenzia «Torino spettacoli» e rivolto ai giovani e alle famiglie (il biglietto costa 15 mila lire).

Lo spettacolo sarà un vero e proprio excursus filologico introdotto dal soprano Susy Picchio, in cui ogni aria è una piccola scena a sé e ogni cambio d'abito significa l'inizio di una nuova storia. Così può succedere che si passi in pochi secondi dal costume ungherese della «Principessa della Czarda» ad un abito elegante di paillettes e piume di struzzo stile «Vedova allegra», dall'olandesina del «Paese dei campanelli» alla maliziosa Frufrù, percorrendo due secoli di canzoni e tradizione.

Il tenore Giuseppe Pollini, che accompagna Susy Picchio in questa piacevole passeggiata musicale, si trova a suo agio in questa sorta di trasformismo scenico. Ad occupare il palco ci [illegible] anche il [illegible] Gigi Franchini e la soubrette Sandra Gigli. Il primo è semplicemente insuperabile nel rie[illegible]e il personaggio dei *viveur* d'inizio secolo, il ci[illegible] Gastone petroliniano tanto per intenderci, che si trascina nella notte fra *café chantan* e *chemin de fer*. La seconda è perfetta in quel ruolo che da lì a poco sarebbe stato consacrato all'avanspettacolo nel [illegible] illustre di Wanda Osiris. Miriam Mesturino con la sua voce narrante fa da collegamento ai brani proposti durante il pomeriggio.

Il prossimo appuntamento, in programma il 19 marzo, è di nuovo con il giallo a premi «Delitti a teatro» messo in scena dalla compagnia torinese «Accademia attori».

Il soprano Susy Picchio oggi pomeriggio alle 15.30 sarà protagonista della rassegna «Domeniche a teatro» Sul palcoscenico del Comunale interpreterà arie e romanze tratte dalle operette più celebri

GIORNO

Trivero

Concorso di pittura

L'associazione «La finestra sull'arte», con il patrocinio della Regione, della Provincia e del Comune, organizza dal [illegible] aprile [illegible] 7 maggio la 18ª edizione del concorso [illegible] pittura contemporanea «Comune di Trivero». Per informazioni si telefona allo 015-75340 o 741342.

[illegible]

Teatro all'Odeon

Sono in prevendita i biglietti per lo spettacolo benefico «Gli innamorati» di Goldoni, portato [illegible] dalla compagnia «I guitti» [illegible] Brescia. Il ricavato andrà a favore all'Associazione piemontese contro le leucemie. Due le repliche, alle 16 ed alle 21 [illegible] lunedì [illegible]. Informazioni allo 015-8409344.

Biella

Serate al [illegible] club

Martedì sulla pedana del Jazz club è atteso il pianista Paolo [illegible] Sabatino. Il [illegible] sarà accompagnato da un trio formato da Fabrizio Bosso alla tromba, Luca Bulgarelli [illegible] contrabbasso e Massimo Manzi alla batteria. Il concerto, a palazzo Ferrero, s'inizia alle 21,30.

Cigliano

Debutta «Glamorama»

Si inaugura stasera alle 23, al Due di Cigliano, «Glamorama». In main room suonano i dischi Sergio Datta e Tony Xs, mentre nell'area di Titty Twister, Shary interpreterà il piano bar in una maniera soft post millennium.

Santhià

Si balla al Beverly

Al Beverly di Santhià, oggi, si balla alle 15 con Bolle di Sapone e alla sera, alle 21, con Tonya Todisco. Al Globo di Borgovercelli, stasera in pedana l'orchestra di Ringo Story, dopo le 21,30.

Vercelli

Suonano i Big Trouble

All'Oscar Wilde di Vercelli, dalle 22,30, suonano i Big Trouble. Al Dragon's pub di via Piemonte, a Crevacuore, questa [illegible] si riprende con il cabaret di Roberto De Marchi.

Vercelli

Prevendite per Rent

Sono in prevendita da Mas Media a Vercelli, i biglietti per «Rent», che è in cartellone a Milano fino al 26 marzo.

E' uscito in questi giorni

«Punkabbiella» un cd promozionale per band emergenti

BIELLA. E finalmente è uscito «Punkabiella». La copertina è [illegible] disegnata [illegible] bambini delle elementari del Villaggio La Marmora, mentre le canzoni sono [illegible] gruppi musicali biellesi che la scorsa estate avevano partecipato alla maratona-concorso organizzata dall'assessorato alla Cultura.

Così ecco pronto il cd realizzato in collaborazione [illegible] l'agenzia Divinazione, con Apertamente, Mauro Zola, Francesco Caprini e Marco Balestrino dei Klasse Kriminale, questi ultimi promotori della manifestazione e quindi dell'intera iniziativa.

Quattro le band protagoniste con le loro canzoni: i «Maltabastarda», i «The Pravati», i «Mozzolitro» e i «Lobotomia». Ogni formazione figura con tanto di fotografia individuale e numero di recapito, all'interno della copertina. Il mini-album è stato infatti realizzato con uno scopo preciso, quello di promuovere i musicisti «made in Biella» oltre i confini della provincia. [g. co.]

Pioggia di consensi per una biellese e un vercellese

Concorrenti da 10 e lode tra i «volti per la moda»

BORGOMANERO

Tra i trenta partecipanti ad una delle tappe del concorso «Un volto per la moda e la pubblicità» - quella che si è tenuta poche sere or sono al Crazy Bull Café di Borgomanero - hanno passato il turno per accedere alle finali in diciotto, «sottoponendosi» ad un servizio fotografico richiesto dal regolamento della gara.

Si [illegible] distinti con il [illegible] punteggio: per la categoria femminile, Marcia Ronco Caliari, nata a Panama e residente a Lessona (Biella) che ha ottenuto la valutazione di dieci e lode e, per la categoria maschile, Andrea Albertini di Vercelli, con il [illegible] dei voti.

Nelle prossime settimane i finalisti dovranno sostenere altre prove: una sfilata di moda con abiti eleganti, sportivi ed in costume da bagno. Ancora top secret sulla data precisa e su dove si svolgerà la finalissima regionale. Spiegano gli organizzatori della Fox Production: «Ci [illegible] richieste da parte di locali che vorrebbero ottenere la serata, ma stiamo anche valutando l'ipotesi di farla svolgere in un teatro».

Marcia Ronco Caliari nata a Panama [illegible] residente a Lessona ha partecipato al concorso ottenendo un punteggio altissimo

Oltre a Marcia Ronco Caliari ed Andrea Albertini, alla finalissima parteciperanno altri vercellesi e biellesi: Cristiano Audisio di Tronzano (Vercelli), Luigi Vannella (Biella), Patrizia Balsamo e Deborah Ferrari (di Borgosesia) e Cristina Caviglia di Gattinara. «Un volto per la moda e la pubblicità» è stato ideato da Mauro Marino. Info: 0338.299.17.29. [g. bar.]

CINEMA SESTO ITALIA 2000

14 MARZO La [illegible] sul ponte
23 MARZO Onegin
La via degli angeli
4 APRILE Garage Olimpo
11 APRILE Rosetta
18 APRILE Addio terraferma
2 MAGGIO La storia di Agnes Browne
9 MAGGIO Mifune Dogme 3
16 MAGGIO Happy, Texas
23 MAGGIO Ghost dog
30 MAGGIO L'inglese
6 GIUGNO [illegible] on [illegible] moon (Compleanno Luna Rossa)
13 GIUGNO L'estate di Kikujiro

Appendice

Prenotazioni Tessere presso Cinema Italia

STASERA AL [illegible]

[illegible] Inf. Tel 015-22 736 - 31 312.
The Blair Witch Project, di D. Myrick. E [illegible]

[illegible] Inf. Tel 015-22.736 - 31.312
SALA 1 **The Beach**, con Leonardo Di Caprio
SALA 2. **Kirikù e la strega Karabà** (ore 15,30) e **Three Kings**, di D.O. Russel con G Clooney
SALA 3 **Il collezionista di [illegible]**, con Denzel Washington

[illegible] Inf. Tel 015-22.736 - 31.312.
Il miglio verde, di F. Darabont con Tom Hanks Orario 15; 21,30

SOCIALE. Inf. Tel. 015-22.736 - 31.312.
Insider - Dietro la verità, di M. Mann con Al Pacino

LUX. Inf. Tel. 0163-22.698.
The Blair Witch Project, di D. Myrik, E. Sanchez.
Orari 15; 20.30, 22,20. Lire 10.000, 7000

VERDI Inf. Tel. 015-253 89.27.
SOS Summer of Sam, di Spike Lee
Orario: 20; 22,15. Lire 12.000, 8000

IL PRIMAVERA. Inf. Tel. 015-925.520.
Toy Story 2.
Orari: 14,30; 16,30; 20,15; 22.15. Lire 12.000,8000

PARROCCHIALE.
Colpevole d'innocenza, di Bruce Beresford con Tommy Lee Jones.
Ore 21 spettacolo unico. Lire 10.000, 5000

ANGELINI.
Se scappi, ti sposo.
Ore 15.30 spettacolo unico. Lire 8000

EXCELSIOR Inf. Tel. 015-767 323.
The Beach, con Leonardo Di Caprio
Dalle 15 spettacoli continuati. Lire 12.000, 8000

[illegible] Inf. Tel 015-22 736 - 31 312.
The Blair Witch Project, di D. Myrick. E [illegible]

REAL Inf. Tel 0161 930 827.
Toy Story 2
Orari 15; 17, 20, 22. Lire 10.000, 6000

FELIX Inf. Tel. 015-242 31.18.
[illegible]

OASI Inf. Tel [illegible]
Il mistero di Sleepy Hollow
Ore 21,30 spettacolo unico. Lire 10.000.

SOTTOVIA Inf. Tel 0163-54 255
Tutti gli uomini del deficiente
[illegible] 20.30, 22,30. Lire [illegible]

ASTRA Inf. Or Tel 0161-255 045
Kiss Me. Orario apertura 15 con spettacoli continuati. Lire 12.000, 10.000

[illegible] Or Tel. 0161-257.744
Il collezionista di ossa, di P. Noyce con [illegible] Washington [illegible] apertura 15 con spettacoli continuati. Lire 12.000, 10.000

[illegible]CIPE Inf. Or Tel 0161-259 047
Three Kings, di David O [illegible] con George Clooney Orario apertura [illegible] con spettacoli continuati. Lire 12.000, 10.000

VIOTTI Inf. Or Tel 0161-250 845
Il miglio verde
Orari 15.45; 18.45; 22. Lire 12.000, 10.000

[illegible] INCITAL Inf. Or Tel 0161-215 018
Kirikù e la strega Karabà (ore 15 16.45, 18.30) e **Comedian [illegible]ista** (ore 19,50, 22,10). Lire 12.000, 8000

LUX Inf. Or Tel 0161-213 375
[illegible]

TEATRO BORGHESI Via Panno 1
Alle ore 16
[illegible] di Barbara Costamagna con Enza Fantini. Lire 10.000

SALA BOSSETTI[illegible] Inf [illegible] Tel 0161-252 667.
CHIUSO

TEATRO CIVICO Inf. Or Tel 0161-255 544
Alle ore 16.30
Come tu mi vuoi, di Luigi Pirandello con Elena Sofia Ricci

TORINO

ACCADEMIA p. S. Giulia 2 bis. T. 011 88 78 07 **Non uno di meno** Ore 16, 18.10, 20, 22.30
ACTOR'S STUDIO via Chiesa della Salute 27/b tel 216 6784 **The Beach** Or 15, 17.30, 20, 22.30
ADUA 200 c. Giulio Cesare 67 tel. 856 521 **La carbonara** Or 16 18.10 20 22.30
ADUA 400 c. Giulio Cesare 67, tel. 856 521 Pom **Toy Story 2** Or 15.30, 17,15 Sera **The [illegible] witch project** Or 19,10, 20.50 22.30
AMBROSIO MULTISALA c. Vittorio Emanuele II 52 tel 547 007 Sala 1 **Il collezionista di ossa** Or 15 15 17.40, 20 05, 22 30 Sala 2 **American Beauty** Or 15.30, 17.50 20.10 22.30 Sala 3 **Three kings** Or 15 17.30, 20 22 30
ARLECCHINO c. Sommeiller 22, tel 5817 190 **Three kings** Or 15.45, 18, 20.15 22.30
[illegible] San Donnazio 24, tel 540 605 **C'era un cinese in coma** [illegible] 15 18.10, 20 20, 22 30
CENTRALE v. C. Alberto 27, tel 540 110 **Luna Papa** Or 16.30, 18.30, 20.30, 22.30
C. CHAPLIN 1 v. Garibaldi 32/a, tel 436 07 23 **Pane e tulipani** [illegible] 15.30 17.50 [illegible], 22.30
CIAK c. G. Cesare 105, tel 232 029 **Three kings** Or 15.30 17.50 20,10, 22.30
DORIA v. Gramsci 9, tel 542.422 **Insider - [illegible] la verità** [illegible] 15.45 19, 22,15
DU[illegible]I - Sala Rivoli v. Montebello 62, tel 327 2214 **Le regole della [illegible] del cidro** Or 15, 17.30 20, 22,30
DUE [illegible] - [illegible] Millenrosta v. [illegible] 62 tel 327 2214 **Una storia vera** [illegible] 16, 18.15 20.30, 22.40
ELISEO GRANDE piazza Sabotino, tel 447 52 41 **C'era un cinese in coma** Or 15.45, 18, 20.15, 22.30
ELISEO BLU piazza Sabotino, tel 447 52 41 **The beach** Or. 15.30, 17.50, 20,10, 22.30
ELISEO ROSSO p. Sabotino, tel 447.52.41. Pom.: **Toy story 2** Or 15,10, 17 Sera **Insider -Dietro la verità**. Or 19.22
EMPIRE p. Vittorio Veneto 5, tel 817 16 42. **Boys don't cry** Or 15.30; 17,50 20,10; 22,30.
ERBA 1 c. Moncalieri 241, tel 661 54 47. **Il mistero di Sleepy Hollow** Or.: 16,15, 18; 20,15, 22,30
ERBA 2 c [illegible] 1, tel 661 54 47. Vedi teatro
ETOILE v. B. Buozzi ang v. Roma, tel 530 353 **The Blair witch project**. Or.: 15.30; 17.15, 19, [illegible] 22,30
FARO v. Po 30, tel 817 33 23 **Toy story 2 - Woody e Buzz alla riscossa** Or.: 14,30; 16,30; 18,30 **The [illegible] witch project** Or. 20,30; 22,30
FIAMMA corso Tiagani 57, tel 385 2057. **Il miglio verde** Or: 14,45; 18,15; 21,45
IDEAL c. Beccaria 4, tel. 521 4316 **Il collezionista di ossa** Or.: 15,30; 17,50; 20,10, 22,30
KING v. Po 21, tel. 812 59 06. **Fucking amal - Mostrami l'amore.** Or.: 16,30, 18,30, 20,30, 22,30
[illegible] S [illegible] 5, tel. 534 614. **Ricordo umano** Or 16,30 18,30, 20,30, 22,30
LUX Galleria S. Federico tel. 541 783 **Il miglio verde** Or: 15, 18,30.
[illegible] 1 v. [illegible] 7, tel. 812 41 73. **La regola della casa del sidro** Or: 15; 17,30; 20, 22,30
MAJORANA 2 v. Pomba 7, tel 812 41 73. **8 Donne e 1/2**. Vietato 14 Or: 15,30, 17,50, 20,10, 22,30.
OLIMPIA 1 v. Arsenale 31 tel 532 448 **American Beauty** v.M. 14 Or: 15, 17,30, 20, 22,30
OLIMPIA 2 v. Arsenale 31 tel 532 448 **Human Traffic** - vet. m. 14 Or: 15 17,30, 20, 22,30
REPOSI v. XX Settembre 15 tel 531 400 Sala 1 **Un merito ideale** Or: 15, 18.10 [illegible] 20, 22,30 Sala 2 **Three kings** Or: 15, 17,30, 20, 22,30 Sala 3 **Il collezionista di ossa**. Or: 15, 17,30, 20, 22,30 Sala 4 **Le ceneri di Angela** Or: 15, 15, 19,15, 22,15 Sala 5 **Fine di una storia** Or: 15,30, 17,50, 20,10, 22,30
ROMANO Galleria Subalpina tel. 562 01 45 **Canone inverso** Or: 15, 18,10, 20,20, 22,30
STUDIO RITZ via Acqui 2, tel. 819 01 50 **American Beauty** V.M. 14 Or: 15, 17,30, 20, 22,30
VALENTINO 1 Teatro Nuova corso Massimo d'Azeglio 17 tel. 650 02 00. 7° Festival Internazionale Cinema [illegible] Or 15 [illegible] 7° Cinema Donne e proiezione film vincitori [illegible] elettronici in italiano
VALENTINO 2 Teatro Nuovo c. M. d'Azeglio 17, tel. 650 02 00 Non pervenuto
VITTORIA v. Roma 336, tel. 5621789 **The beach** Or. 15 45, 18, 20,20, 22,40
TEATRO [illegible] Stagione d'opera 99-2000 [illegible] 21/3 al 5/4 **Assassinio nella cattedrale** tragedia di Ildebrando Pizzetti. Bruno Bartoletti direttore. Regia di John Cox Scene e costumi di Giovanni Agostinucci. Orchestra e Coro del Teatro Regio. Con Ruggero Raimondi [illegible] ...
PICCOLO REGIO G. PICCINI. Piccolo Regio Laboratorio [illegible] Martedì ore 21, [illegible] Ekol 4 Pizzetti. **Le metamorfosi dell'Assassinio**. Spettacolo di prosa a cura di Dia Cavagna. Con Mauro Avogadro, Gianluca Gambino, Emanuele Di Checchi e la Compagnia della Associazione Culturale Isola del Teatro
ASSOTORINO Giovanni Agnelli Ungetto Via Nizza [illegible] NON PE[illegible]
ALMA TEATRO corso Giulio Cesare 67 - Tel [illegible] 850 570 Non pervenuto
AUDITORIUM RAI. Direzione Sinfonica. Stagione della Rai. Prevendita biglietti per tutti i concerti della Stagione Sinfonica (solo per le poltrone numerate a L. 50 000), con orario 14-18 presso l'atrio del Palazzo della Radio di via Verdi 31. Per info. tel 810.4653/810 4961
CONSERVATORIO [illegible] Verdi Piazza [illegible] Ore 21 Orchestra [illegible] Giovanile del Piemonte Corale Francesco Vaniero, Mario Cappellin direttore. **Requiem di Mozart**. Informazioni tel. 0125 425123.

SERIANA VIAGGI

TOUR CLASSICI IN AUTOPULLMAN: VIAGGI ORGANIZZATI CON ACCOMPAGNATORE DA TORINO
PENSIONE COMPLETA ESCURSIONI INCLUSE
IL MIGLIOR RAPPORTO QUALITÀ - PREZZO
OTTIMI SERVIZI A PREZZI IMBATTIBILI

PONTI DI PASQUA, XXV APRILE E 1 MAGGIO

SPECIALE VIENNA HOTEL 4 STELLE 4gg. part 23/3 Lit. 790.000; SPECIALE PARIGI HOTEL 4 / 3 STELLE SUP. 4gg. part. 20/4, 22/4, 28/4 Lit. 690.000; 5gg. part. 19/4, 21/4 , 27/4 Lit. 820.000; PARIGI E CASTELLI DELLA LOIRA HOTEL 4 / 3 stelle sup., 6 gg part. 20/4, 26/4 Lit. 980.000; SPECIALE VIENNA 4 GIORNI PASQUA HILTON INTERNATIONAL 5 STELLE LUSSO CENTRALISSIMO Lit. 980.000 part. 22/4, VIENNA HOTEL 4 stelle 4 gg. part. 22/4, 28/4 Lit.360.000; SALISBURGO E VIENNA HOTEL 4 stelle 5gg part. 21/4, 27/4 Lit. 1.190.000, PRAGA HOTEL 4 stelle 5gg part. 21/4, 27/4 Lit. 1.090.000, I CASTELLI DELLA LOIRA E PARIGI 7 gg part. 19/4, 25/4 Lit. 1.200.000, I CASTELLI DELLA LOIRA HOTEL 3 stelle 4 gg part. 22/4, 28/4 Lit. 750.000, COSTIERA SORRENTINA HOTEL 4 stelle 5gg part. 21/4, 27/4 Lit. 870.000, VENEZIA E LE VILLE VENETE HOTEL 3 stelle 3 gg part. 23/4, 29/4 Lit. 485.000; PROVENZA E CAMARGUE HOTEL 4 stelle 3gg part. 23/4, 29/4 Lit. 570.000, PROVENZA E CAMARGUE Hotel 4 stelle 2gg part. 22/4, 24/4, 30/4 Lit. 390.000 ; LLORET DE MAR E BARCELLONA HOTEL 3stelle 5 gg part. 21/4, 27/4 Lit. 660.000, CASCATE DEL RENO HOTEL 4 stelle 3 gg. part. 21/4, 23/4, 29/4 Lit. 550.000; LA SVIZZERA HOTEL 4 stelle 4 gg. part. 20/4, 22/4, 28/4 Lit. 730.000, MONACO DI BAVIERA HOTEL 3 stelle sup. 3 gg part. 23/4, 29/4 Lit 560.000; MONACO E CASTELLI DELLA BAVIERA HOTEL 3 stelle SUP. 4gg part. 22/4, 28/4 Lit. 690.000; [illegible]ADRID CULTURALE HOTEL 4 stelle 8 gg part. 22/4, 24/4 Lit. 1.640.000; inoltre: TOUR ANDALUSIA [illegible] 9 gg 23/4 ; LLORET DE MAR: 8 gg 24/4; NORD [illegible] LLO 11gg 21/4 ; IL TRIANGOLO D'ORO DELLA SPAGNA 7 gg 19/4, 25/4 ; [illegible] 5gg 18/4, 27/4 ; BUDAPEST E PRAGA [illegible] 19/4, 25/4 ; VIENNA E BUDAPEST 7 gg. 19/4, 25/4 ; BELGIO E OLANDA E RENO 8 gg. 24/4; TOSCANA CLASSICA 4 gg 22/4, 28/4 ; [illegible] 4 [illegible] 22/4, 28/4 ; BRETAGNA E NORMANDIA 8 gg e 7 gg partenza 24/4 ; GRAN TOUR DELL'AUSTRIA CLASSICO 7gg 25/4 ; GRAN TOUR DELL'AUSTRIA 7 gg 2/5 ; ROMANTISCHE STRASSE 5gg 21/4, 27/4.

PRENOTATE AL PIÙ PRESTO PRESSO LA VOSTRA AGENZIA DI FIDUCIA
TRASFERIMENTI: possibilità di partire comodamente dalla vostra città [illegible] seriana viaggi - via Juvarra 18
Tel. 011/5622630 - Sito Internet: www.serianaviaggi.it

Al La Marmora (inizio alle 15) i bianconeri affrontano il Novara per entrare nell'area C1

Biellese, un derby che profuma di play off

Anche se in emergenza Pro d'assalto in campo a Prato

Gabriele Cornelia

BIELLA

PER l'ennesima volta nella stagione la Biellese-Angelico ha l'occasione di fare il salto di qualità. Rilanciati dalla convincente vittoria esterna di Mantova, i bianconeri ospitano alle 15 al La Marmora il Novara, fanalino di coda del torneo.

Un eventuale successo consentirebbe innanzitutto ai lanieri di arrivare a un passo dalla salvezza (obiettivo primario della società) e potrebbe anche valere l'aggancio alla zona play-off. Il Prato, quinto in classifica, è avanti di appena due lunghezze. «Un risultato pieno ci porterebbe più vicino al nostro traguardo, che è la permanenza in categoria - afferma mister Patrizio Sala -. E' ancora presto per affrontare altri discorsi: vedremo dopo la partita».

Anche perché la Biellese non s'impone tra le mura amiche da oltre 3 mesi: 1-0 sulla Pro Vercelli del 5 dicembre. Da allora ha collezionato 6 pareggi interni consecutivi. «Abbiamo comunque tenuto un buon tabellino di marcia - continua Sala -, con una sola sconfitta (Imperia) e due successi esterni (Pontedera e Mantova). Inoltre bisogna mettere in bilancio che gli avversari adesso ci tengono maggiormente in considerazione e di conseguenza quando vengono a giocare a Biella chiudono gli spazi e le difficoltà per noi aumentano. Il Novara è ultimo? Guai ad affrontarlo con questo pensiero e con presunzione. Dobbiamo temere gli azzurri, perché hanno un buon potenziale in tutti i reparti e perché ultimamente stanno segnando parecchio. Dai miei ragazzi pretendo la prestazione: hanno dimostrato di saper esprimersi a certi livelli e quindi esigo che scendano in campo con la giusta umiltà, determinazione e concentrazione. L'errore tecnico o tattico può essere accettato, l'interpretazione errata del match invece no».

La formazione. Tra i lanieri mancheranno gli squalificati Ivan Campese (al suo posto Cozzi) e Regonesi. E' quindi probabile che l'undici di partenza sia quello provato nel test di Trino in settimana (e giovedì prossimo la Biellese sosterrà un'altra amichevole allo stadio Filo di Cossato contro i padroni di casa). Salvo sorprese la Biellese si schiererà con Di Sarno tra i pali; Severi, Mazzia e Cozzi difensori centrali; Milano esterno sinistro e Koffi laterale destro; Ballotta, Vagnati e Schiavi a centrocampo; Guidetti e Sinato in attacco. Da segnalare qualche problemino fisico per il capocannoniere Guidetti (già 17 reti all'attivo) e per Ballotta. In preallarme ci sono Piredda e Savinazzi.

L'esterno della Biellese Paolo Milano e l'attaccante della Pro Gigilo che oggi a Prato rientra dopo i due turni di squalifica

Roberto Eynard

VERCELLI

PIOVE sul bagnato. Come spesso accade in questi casi. Perché agli assenti di oggi a Prato (gli squalificati Fogli, Garlini e Motta, l'infortunato Col) con ogni probabilità si aggiungerà Andorno, il quarto e più giovane dei moschettieri dell'attacco. Il ragazzo è stato colpito l'altro ieri dalla forma influenzale che in settimana ha pure debilitato Dal Compare e dopo l'entrata nell'arena toscana, se tutto va bene, andrà a sedersi in panchina. Un'altra spada che viene a mancare a mister Guttone.

E piove sul bagnato anche perché, oltre al già citato Dal Compare, anche Parente e D'Agostino (dolori agli adduttori e a un tendine) saranno al meglio anche se stringeranno i denti pur di esserci.

Ma siccome dopo la pioggia puntualmente nel cielo splende il sole è anche vero che la Pro di Prato può dire ugualmente la sua e fare risultato. Perché dal fischio d'inizio delle 15 gli Agatini hanno il dovere di mostrare di che pasta sono fatti, gettando nella mischia grinta, determinazione, voglia di vincere. Tre doti che servono a dare un calcio a quanto è successo in queste ultime due settimane. Dice, non a caso, il direttore generale Sandro Turotti: «Nessuno mette in dubbio che siamo stati vittimedi una brutta storia. Ma la classifica ci ricorda che siamo a quota 26 e che i due punti toltici con la Pro Patria nessuno ce li darà. Quindi bisogna archiviare questa storia e conquistare la salvezza anticipata sul campo. Proprio a questa società, nel primo anno di C2, era capitato una cosa pressochè identica con l'Olbia. Ebbene nonostante una lunga serie di squalifiche e di infortuni i bianchi in quelle avversità riuscirono a scovare un grandissimo spirito che li portò a vincere sette partite di fila e a entrare nei play off. Provenzano, Col e il ds Enzo Barbero sono stati trai protagonisti di quella avventura. Ora non si chiede di fare altrettanto ma di dimostrare grande compattezza».

Formazione. E' quasi scontata quella degli Agatini. Teti sarà tra i pali, Cretaz arretrerà a laterale sinistro, Passariello sarà a sinistra, Dal Compare e Rindone formeranno una coppia centrale inedita. Come al debutto il duo di centrocampo Ceredi-Parente con D'Agostino e Panzanaro larghi sulle rispettive fasce di competenza. Infine davanti ecco ricomporsi il duo Sala-Giglio, con quest'ultimo chiamato ad uscire dal periodo grigio in cui si è cacciato e a tornare ai livelli delle prime uscite con la maglia bianca. Perché oggi la Pro dovrà far vedere che, il signor Masiero, l'uomo dei guai, aveva torto marcio.

GLI ANTICIPI

Pro Sesto a valanga, pari del Viareggio

Secca vittoria della Pro Sesto (3-0) sul Mantova e pareggio a reti inviolate nel derby toscano Viareggio-Castelnuovo. Questi i risultati degli anticipi del 26° turno di C2.

Per i milanesi, invischiati nella bagarre antiplay out un successo pesante, mentre i virgiliani potrebbero aver dato definitivamente l'addio di reinserirsi nel giro degli spareggi-promozione.

Alla vigilia dei match odierni, la situazione di classifica vede saldamente al comando lo Spezia a quota 59 seguito dall'Alessandria 51. Quindi il Castelnuovo che ha momentaneamente agganciato il Meda a 41; Prato 36; Biellese, Viareggio, Mantova 34; Saronno 31; Montichiari 30. Passo avanti della Pro Sesto che ha raggiunto la Pro Patria a 29. La Pro Vercelli (26) veleggia al sest'ultimo posto, quindi l'area play out con Pontedera, Imperia 24; Rondinella 22; Sanremese 21; Novara 19.

Il cartellone di oggi (fischio d'inizio alle 15) offre alcuni scontri d'indubbio interesse a cominciare dalla sfida Meda-Spezia dove la capolista di perdere qualcosa nei confronti dell'Alessandria, in casa con l'Imperia. Scontro da brividi in Rondinella-Pontedera e Sanremese-Montichiari. Completa il quadro Pro Patria-Saronno. **[p. m. f.]**

IN SERIE D

A Tortona affronta la squadra di Domenicali, il mister della storica promozione in C2

Borgo, è sfida al Derthona degli ex

Al posto dello squalificato Balsamo rientra Paganini

BORGOSESIA

Il nuovo Borgosesia contro il vecchio Borgosesia. Oggi i granata sono di scena a Tortona, contro un Derthona imbottito di ex valsesiani a partire dall'allenatore, quel Lele Domenicali che aveva condotto il Borgo allo storico traguardo della promozione in C2. Domenicali lasciando la Valsesia si era portato con se diversi giocatori, ma questo pomeriggio due di loro non potranno essere protagonisti della sfida perché fermati dal giudice sportivo: si tratta del centrocampista Giuseppe Felice e del libero Matteo Paladin. Quest'ultimo era diventato addirittura una bandiera del Borgo e quando sembrava sul punto di concludere la carriera ha trovato nuovo vigore con la casacca alessandrina.

Per il Borgo attuale, versione Caligaris, quello della rinascita dopo l'amarezza e le difficoltà causate dalla retrocessione, si tratta di una partita molto delicata: a parte la questione sexa, il Derthona è infatti ancora impegnato nella lotta di vertice. E' chiaramente ormai troppo lontana la capolista Sestrese, invece il Moncalieri che sta attraversando un momento di appannamento è a pieno diritto l'angolo e Domenicali pretenderà il massimo dai suoi.

Il Borgosesia ha invece avuto alla sua portata di mano per qualche settimana la quarta piazza ma poi l'accelerazione del Verbania ha mutato gli equilibri: non che adesso sia irraggiungibile, ma sono cinque i punti che dividino i valsesiani dai lacuali.

Mister Caligaris comunque non ha voluto impostare piani a lunga scadenza e alla fine i risultati gli stanno dando ragione: «E' una stagione così - afferma spesso - si deve unicamente pensare all'impegno immediato, cercare di vincerlo e poi ripetere la situazione con l'avversaria della settimana successiva».

Si deve cercare di vincere a Tortona, allora. In fondo, bisogna pur restituire il favore a Domenicali che si era permesso, all'andata, di battere il Comunale di via Marconi.

Visti i presupposti che animano le due società si annuncia una sfida interessante, con i padroni di casa che hanno sicuramente più da perdere che da guadagnare.

Tra le fila borgosesiane i forfait annunciati sono due: Balsamo, squalificato dopo l'espulsione di sabato scorso, e Panella, fermo da tempo per un infortunio. La difesa potrà invece contare su due rientri: tra i pali tornerà il numero uno Biasetti, comunque ben sostituito da Communara, mentre Paganini riprenderà il suo posto in marcatura. **[i. fo.]**

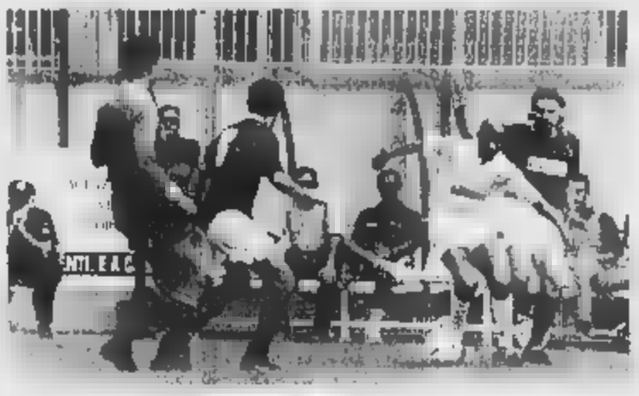

Ha un sapore particolare la trasferta di oggi del Borgo in casa del Derthona

Cavaglià prova a fare bottino a San Benigno. Il quadro della Prima

Trino lancia l'operazione sorpasso Gattinara, ultima chance salvezza

TRINO

Potrebbe essere la «giornata azzurra». Il menù del girone D di Promozione offre al Trino una ghiotta opportunità per riconquistare la vetta. Dopo aver ridosso a una sola lunghezza il ritardo dalla capolista Castellazzo, l'undici di Viassi prova l'allungo. «Sulla carta rischiano qualcosa di più gli alessandrini nel derby con il Pontecurone - spiegano i dirigenti trinesi - ma prima di tutto dovremo pensare a vincere il nostro match casalingo contro il San Mauro».

Squadra scorbutica, quella torinese, che nonostante navighi ai margini dell'area play out è già riuscita a fermare avversari blasonati (nell'incontro d'andata gli azzurri vennero bloccati sull'1-1). Per la compagine di patron Alandi, comunque, i tre punti sono d'obbligo. Qualche problema per il tecnico vercellese potrebbe arrivare dagli infortuni: ancora indisponibile Ascioti, mister Viassi dovrà valutare le condizioni di Marco Weffort, il capocannoniere, in settimana, non ha potuto allenarsi con regolarità a causa del leggero stiramento procuratosi a Lucento.

Se il Trino sogna in grande, la Crescentinese dopo la brutta (in tutti i sensi) scoppola rimediata a Pontecurone, cercherà di riscattarsi di fronte alla tifoseria amica contro il Pino '73. Per l'undici di Sattin, privo tra l'altro dello squalificato Amorese, è, forse, l'ultima opportunità per non perdere le ruote dal treno play off.

Nel girone A c'è l'atteso derby Gattinara-Borgovercelli. Un po' contro la storia e la tradizione, però, a rischiare sono i vignaioli, costretti a vincere per tenere viva la speranza d'una salvezza (magari attraverso i play out) che sembra allontanarsi. Nonostante la sconfitta, nell'ultima uscita di Galliate i bianchi si erano dimostrati in ripresa (solo nel finale i novaresi erano riusciti a ribaltare il risultato!). Un occhio particolare sarà rivolto anche alla sfida tra pericolanti Trecate-Juve Domo. Dall'altra parte il «Borgo» di mister Cirrone non ha perso del tutto le speranze d'agganciare la quarta piazza e, anche se in formazione rimaneggiata, i biancoblù sono pronti a dare battaglia.

Nel girone B il Cavaglià vuole reinserirsi nell'area play off: ma per farlo i granata dovranno espugnare il terreno del San Benigno. E vincendo l'undici di De Caroli potrebbe fare un favore al Viverone (penultimo). Ma i lacuali avranno certo un compito agevole, in casa contro il Val Mos, formazione che dopo alcuni passi falsi intende mettersi al più presto al riparo da qualsiasi sorpresa.

In Prima spicca, nel girone B, lo scontro al vertice Lumellogno-Recetto. Nelle zone play off la Bioglilese renderà visita al Sant'Agabio, mentre il Vald Tol ospiterà il Sizzano. Il quadro si completa con Valsessera-Caresanese, Carpignano-Pro Candelo Palestro-Verrone e Casaleggio-Lessona.

Nel girone C il Santhià, dopo aver riagguantato la terza posizione, sarà impegnato a Chivasso contro il Borgo Sud Est. In coda l'Alicese cerca (e non sarà facile) punti salvezza ad Aymavilles. San Biagio in casa con l'insidiosa Quincinettese. **[p. m. f.]**

E' un turno di grande importanza nei campionati dilettantistici dove ogni partita assume grande rilievo nella lotta per primato play off e salvezza

IN ECCELLENZA

Arriva l'Oleggio e per gli azzurri è l'ultimo treno verso l'alta classifica

La Cossatese scommette sull'1 fisso

Biella V. L. riceve l'Omegna, Dufour a S.Salvatore

COSSATO

E' Cossatese-Oleggio il big match della nona giornata di ritorno del campionato di Eccellenza. I ragazzi di Edo Finati sono chiamati a fermare una diretta avversaria del Biella Villaggio Lamarmora, team che invece potrà contare su un match interno non proibitivo con l'Omegna. Sfida esterna per la Dufour che gioca sul campo del Monferrato.

Cossatese. E' un impegno di quelli difficili, ma per questo ancora più belli. Lo sa bene Edoardo Finato che dunque ha preparato nei minimi particolari la sfida con Oleggio. Solo vincendo la Cossatese potrebbe rientrare nel giro delle grandi e quindi è proprio questo l'obiettivo di giornata. Ancora bloccato l'attaccante Poli che sconterà la seconda giornata di squalifica.

Biella V. L. Secondo il direttore sportivo Silvino Bercellino l'obiettivo a portata di mano è il quarto posto, assolutamente non il secondo. «Ormai - afferma - le forze sono chiare: Gravellona e Asti hanno una marcia in più. L'Asti, è vero, sta attraversando un momento negativo ma non è detto che non riesca a riprendersi. Subito dopo queste due formazioni viene la Sunese, poi ci siamo noi che ci giochiamo la quarta piazza con l'Oleggio e la Dufour».

Addio speranze allora? «Questo no, ma i giochi sono abbastanza fatti. Questo comunque non significa che si debba mollare perché può sempre succedere qualche imprevisto e a quel punto si tornerebbe in corsa per traguardi che adesso sembrano irraggiungibili. In ogni caso un quarto posto alle spalle Asti, Gravellona e Sunese sarebbe più che dignitoso».

Il match di oggi è senza troppe difficoltà: l'Omegna è impegnato nella lotta per evitare la retrocessione ma la classifica parla chiaramente in favore dei lanieri che, tra l'altro, si erano già imposti all'andata in riva al Lago d'Orta.

Per quanto riguarda la formazione non si annunciano assenze di rilievo.

Dufour. Il Varallo è ormai demotivato, non ci sono dubbi. Se qualche filo di speranza era rimasto s'è spezzato con il ko interno di domenica quando i ragazzi di Arrondini hanno dato via libera alla Sunese. Il gioco non c'è più da un pezzo e quando viene a mancare anche il morale resta poco da fare. C'è, e questo è quello che si cercherà di fare, da concludere il più degnamente possibile la stagione: restano da disputare sette partite e l'imperativo è non perdere anche la faccia dopo aver lasciato sfuggire la promozione. Sul campo del Monferrato Arrondini non potrà schierare Ferrini (squalificato) e Biolcati (infortunato). **[i. fo]**

INIZIATIVE

In programma tre conferenze

A Livorno da domani Il «Calcio nel pallone»

LIVORNO. Solitamente i lunedì sera dei calciofili italiani sono legati ai rissosi processi televisivi biscardiani. Eppure c'è modo di parlare di football in tranquillità, magari ascoltando curiosità e aneddoti dalla stessa voce dei protagonisti. Per questo il Comune di Livorno Ferraris ha organizzato tre appuntamenti doc. «Il calcio... nel pallone» questo l'accattivante slogan dell'iniziativa che verrà inaugurata alle 21 di domani nei saloni della biblioteca civica.

S'inizierà parlando del Torino: ospiti d'eccezione il difensore Mauro Bonomi (tra l'altro campione d'Europa con l'under 21) e Stefano Salandin, redattore di Tuttosport. La discussione sarà ovviamente incentrata sul mai troppo cuore granata», ma non mancheranno spunti d'attualità a una settimana esatta dal derby della Mole. Moderatore il collega Luigi Guelpa.

Lunedì 20 marzo, invece, verrà sviscerata la figura dell'allenatore, personaggio sempre più determinante e discusso nel calcio moderno. Protagonista l'ex portiere del Catania Roberto Sorrentino, attualmente tecnico del settore giovanile del Torino.

Chiusura con il botto lunedì 27 quando Roberto Beccantini, prestigiosa firma de «La Stampa», parlerà sul futuro del calcio nell'anno di Europei e Olimpiadi». **[p. m. f.]**

APPUNTAMENTI

Martedì al circolo Sociale di Biella

Kl, il coach azzurro ospite al Panathlon

BIELLA. Appuntamento con gli uomini-jet martedì sera nei saloni del Circolo sociale. Nell'incontro di marzo del Panathlon club Biella si parlerà infatti di chilometro lanciato, senza però le immagini della prova di coppa del mondo programmata a Bielmonte e più volte rinviata per mancanza di neve.

Relatori della serata saranno Paolo Cattaneo, allenatore della nazionale di Kl, e Gino Zoccolo, responsabile tecnico dei materiali della squadra azzurra. Nell'incontro verranno proiettate le immagini della recente prova di World cup di Cervinia che ha visto il biellese Cesare Pedrazzo chiudere al sesto posto, primo tra gli italiani, della classifica generale.

Il portacolori della Pietro Micca ha toccato, nonostante il forte vento che ha costretto gli organizzatori ad accorciare il percorso di gara, la velocità di 142,490 km/h, prestazione lontana dal suo record personale ed italiano di 236,511 km/h ottenuto a Vars il 26 marzo del '97.

Di professione idraulico, nei week-end Pedrazzo toglie la tuta da lavoro per indossare quella plastificata, inforca sci da 2 metri e 40 centimetri e sfreccia nelle gare valide per il circuito transalpino, dove si piazza sempre tra i migliori 15 della classifica. **[w. d. b.]**

NOVARA DIESEL ND

Midlum

RENAULT

Vi invita a conoscere le novità Renault V.I. del 2000

SABATO 18 E DOMENICA 19 MARZO - PORTE APERTE

NOVARA DIESEL ND VAPRIO D'AGOGNA (NO) - SS 229 - Km. 18.700 - Tel. 0321.966946/7

Concessionaria per NOVARA - PAVIA Ovest - VERCELLI - VERBANIA

BCSDAny

Risparmi fino a un terzo e hai mille vantaggi in più.

PER CHI SI ABBONA, OGNI GIORNO È SPECIALE.

L'abbonamento è davvero un piacere quotidiano. Scegli la formula di abbonamento che ti è più comoda:

- **postale:** La Stampa a casa tua, risparmiando 500 lire al giorno;
- **edicola** (PIEMONTE E VALLE D'AOSTA): ritiri La Stampa all'ora che vuoi, all'edicola che vuoi e la paghi 1.150 lire;
- **metropoli** (SOLO TORINO CITTÀ): La Stampa a casa tua, entro le 7,30, a 1.250 lire.

Come vedi, il risparmio è quotidiano. In più, qualunque formula tu scelga, per 5-6-7 giorni, pagando 12 mesi in un'unica soluzione, avrai un mese di lettura gratis, vale a dire che il tuo abbonamento durerà 13 mesi.

Ogni giorno leggi, ogni giorno risparmi.

Con l'abbonamento potrai scegliere tra mille vantaggi: sconti per lo sci o per il cinema, e in più la "Stampa**In** card", che ti dà sconti e agevolazioni per la casa, la famiglia e il tempo libero.

Ogni giorno leggi, ogni mese vinci.

Se ti abboni da dicembre '99 ad aprile 2000 potrai vincere ogni mese una Fiat Punto e altri 99 fantastici premi*.

Come puoi abbonarti?

- per telefono, al n. 011-56.381 (servizio automatico 24 ore su 24) o per fax al n. 011-56.27.958;
- per posta, a La Stampa, via Roma 80, 10121 Torino;
- per e-mail all'indirizzo abbonamenti@lastampa.it;
- in edicola (solo per l'abbonamento edicola).

Come pagare?

- conto corrente postale n° 950105;
- bonifico bancario sul conto 12601 intestato a La Stampa presso l'Istituto Bancario SANPAOLO IMI S.p.A.;
- carta di credito, telefonando al numero verde 800-233383;
- agli sportelli del Salone La Stampa, via Roma 80;
- in edicola (solo per l'abbonamento edicola).

LA STAMPA

Basket di A2, match molto delicato oggi al palazzetto. Sorrentino ancora ko

La Fila nella «trappola» di Livorno

Labronici penultimi, ma sono in forte crescita

Walter De Blasio

BIELLA

Dopo aver battuto nell'ordine Jesi, Napoli e Sassari, la Fila tenta di allungare la serie positiva affrontando, oggi con inizio alle 18 al palazzetto, Livorno. I rossoblù, almeno sulla carta, possono vantare buone probabilità di proseguire nella loro «striscia» di successi. I labronici, penultimi in classifica davanti a Sassari, hanno vinto una sola volta in trasferta, a Ragusa e nel precedente match a Biella si arresero nettamente ad una Fila priva, in quell'occasione, di Nolan. «Purtroppo la realtà sarà ben diversa - dice coach Federico Danna -. Mi aspetto una squadra che, data per spacciata con troppo anticipo, ha ritrovato fiducia nei propri mezzi. La squadra di coach Ramaglia infatti può giocare con maggior serenità perchè i punti di vantaggio su Sassari sono quattro e le nubi nere che si erano addensate all'orizzonte societario sembrano essersi diradate. Nelle ultime partite, Livorno ha confermato di saper difendere con grande intensità e di saper giocare molto bene in transizione. Non a caso i toscani, solo quattro settimane fa, hanno sfiorato la vittoria a Roseto».

Aggiunge Danna: «Brown è giocatore molto pericoloso, Parente sta attraversando un buon momento, Frank e Moraitis sembrano completamente rigenerati così come Santarossa che, dopo un avvio di stagione incerto, sta migliorando di partita in partita. Forse Ramaglia non ha a disposizione una panchina molto lunga visto che Burini e Tor sono affiancati da giovani a corto di esperienza, seppur provenienti da una dei migliori settori giovanili italiani. Al contrario di quanto possa apparire, mi aspetto una gara difficile dove ci sarà da sudare per portare a casa il risultato».

Per i rossoblù, quella appena trascorsa è stata una settimana tranquilla in cui hanno potuto preparare la gara odierna senza intoppi.

«Abbiamo lavorato bene, peccato però che nell'allenamento di rifinitura di ieri si sia infortunato Sorrentino» conclude Danna. Verrà quindi deciso solo poco prima della partita se sarà Sorrentino e Georgikopous ad entrare nel quintetto iniziale, insieme a Nolan, Erdmann, Zamberlan e Masper.

«Ho ricevuto un colpo fortuito sul polpaccio da Zamberlan - spiega il play rossoblù -. Subito ho temuto di non farcela perchè faticavo anche a camminare, ma con il passare del tempo la situazione è migliorata. Non è certamente questo il mio momento fortunato anche se con un adeguato riscaldamento spero di essere regolarmente in campo».

Ancora guai fisici per il play della Fila, Massimo Sorrentino (MICHELETTI)

Coach Danna predica umiltà: «Dati per spacciati, i nostri avversari hanno ritrovato grande fiducia nei loro mezzi»

SPORT FLASH

VOLLEY

Big match ad Asti per la Libertas Mokaor

Postícipo di fuoco per la Libertas Mokaor. Alle 18 i biancoblù di Taborda scenderanno sul parquet del leader Asti. Per i vercellesi è d'obbligo strappare un risultato positivo per mantenere il terzo posto, attualmente insidiato da Cantù, Busca e Romagnano. Il tecnico vercellese recupererà Gaddo e Gherardi, quest'ultimo assente da tempo per una contrattura muscolare. **[p. m. f.]**

CALCIO A CINQUE

Parte il primo torneo femminile della Pgs

Prima giornata al Palasport del Sacro Cuore, per il torneo di calcio a cinque femminile organizzato dalla Pgs Vercelli. Gli incontri, che proseguiranno nelle prossime due domeniche, inizieranno alle 18 per concludersi alle 21. Sei le formazioni in gara: Brio Vercelli, Stroppiana, Desana, Trino, Smile Torino e «Ruspante» Vercelli. **[p. m. f.]**

BASKET

La Pfv Zucca riceve il fanalino di coda Lerici

Match delicato per la Pfv Zucca nel play out del torneo di serie B. Questo pomeriggio al Pala Piacco (inizio alle 18) le biancoblù ospiteranno il fanalino di coda Lerici. Un successo potrebbe consentire al quintetto di Fornara di «eliminare» una diretta concorrente. Rientrerà Alessia Vivian. **[p. m. f.]**

RUGBY

Mondoffice in trasferta a Rozzano

I gialloverdi di mister Camillo sono impegnati oggi in una difficile trasferta a Rozzano per il campionato di C1. I biellesi devono ribaltare un pronostico favorevole, visto che all'andata la squadra lombarda si era imposta per 36-12. **[w. d. b.]**

GINNASTICA

Atlete biellesi ai regionali di Ritmica

Si alza il sipario sui campionati regionali di Ritmica: oggi a Beinasco è in programma la prima prova. Per la società La Marmora Ing sono impegnate le Under 13 Alice Rosati e Monica Vercellino, Samantha Brussolo e Nadia Ferrigo tra le Under 15, Monica Scarlatta per le Over 15. Assente la nazionale Linda Bollo, già qualificata di diritto per la finalissima del 20 maggio in calendario a Fano. **[w. d. b.]**

Il referendum per i giovani calciatori

Golden, a Pasqua l'ultimo tagliando

DOMENICA 12 MARZO 2000

GOLDEN BOYS **VOTATE I GIOVANI CALCIATORI** in collaborazione con: Banca Popolare di Novara

Consegnare o spedire a LA STAMPA, via della Repubblica 29, 13900 Biella, via Duchessa Jolanda 20, 13100 Vercelli

PRIMI CALCI	società
PULCINI	società
ESORDIENTI	società
GIOVANISSIMI	società
ALLIEVI	società
JUNIORES	società

IL CAMPIONE DEL SECOLO E'

E' iniziato il conto alla rovescia per il «Golden Boys 2000»: nella settimana di Pasqua pubblicheremo l'ultimo tagliando per votare il «ragazzo d'oro». Dunque un mese abbondante per confermare o capovolgere le attuali classifiche.

Intanto sono sempre più numerose le schede che arrivano in redazione e, proprio la difficoltà nel conteggiare i tagliandi può creare un ritardo nell'aggiornamento della situazione nelle diverse categorie in cui si articola il referendum. Comunque niente paura: nessun voto andrà disperso. Nei prossimi giorni, inoltre, proseguiremo nella nostra panoramica sui baby calciatori delle province di Biella e Vercelli, tenendo sott'occhio la classifica.

Stessa formula anche per il referendum che eleggerà lo sportivo del secolo: anche in questo caso la situazione è estremamente fluida, soprattutto nelle posizioni alle spalle dei leader. Anzi, sono sempre più numerose le new entry di campioni anche del passato recente.

Come sempre i tagliandi dovranno essere inviati alle redazioni de «La Stampa» di Biella, via Repubblica 29, e Vercelli, via Duchessa Jolanda 20. **[p. m. f.]**

Lancia Y. Anima monella.

Da L.14.900.000* (cane escluso).

elefantino blu 1.1	elefantino blu 1.2	LS 1.2	LS 1.2 16v	LX - elefantino rosso 1.2 16v
L.14.900.000*	L.15.900.000*	L.18.600.000*	L.19.900.000*	L.22.600.000*
Airbag driver	Airbag driver	Airbag driver	Airbag driver	Airbag driver
Alzacristalli elettrici	Alzacristalli elettrici	Alzacristalli elettrici	Alzacristalli elettrici	Alzacristalli elettrici
Antifurto Lancia Code	Antifurto Lancia Code	Antifurto Lancia Code	Antifurto Lancia Code	Antifurto Lancia Code
	Chiusura centralizz.	Chiusura centralizz. con telecomando	Chiusura centralizz. con telecomando	Chiusura centralizz. con telecomando
	Idroguida	Idroguida	Idroguida	Idroguida
		Fendinebbia	Fendinebbia	Fendinebbia
		Climatizzatore	Climatizzatore	Climatizzatore
				Cerchi in lega
				ABS

Lancia Service Assistenza. A fianco di chi guida Lancia, ovunque arrivi nuovamente, finalmente e di nuovissima.

*Prezzo chiavi in mano (escluso I.P.T.) solo in caso di rottamazione del vostro auto che vale zero e non catalizzata. Offerta non cumulabile con altre iniziative in corso.

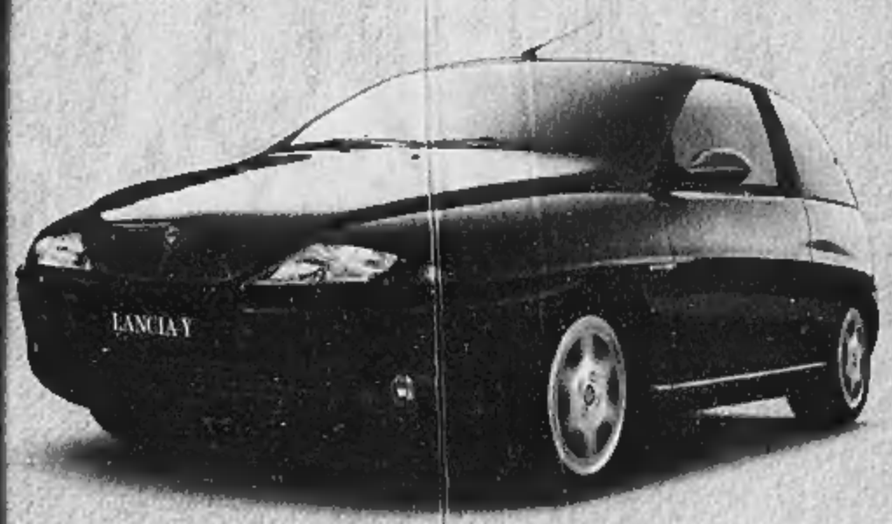

È un'iniziativa, valida fino al 31 marzo, delle Concessionarie Lancia:

Effetto
S.S. Trossi, Gaglianico (BI) tel. 015.54.27.07
C.so Vercelli 132, Gattinara (VC) tel. 0163. 83.17.85

Roncarolo Auto
S.S. 230, Via Vercelli 15, Caresanablot (VC) tel. 0161.21.70.80/21.70.90

Il Gruppo Lancia

FORZA SCHUMY

FORZA RUBENS!

TIC TAC: LA FRESCHEZZA CORRE IN FERRARI!

Partner
Scuderia Ferrari